Ríos de la cuenca del Tajo

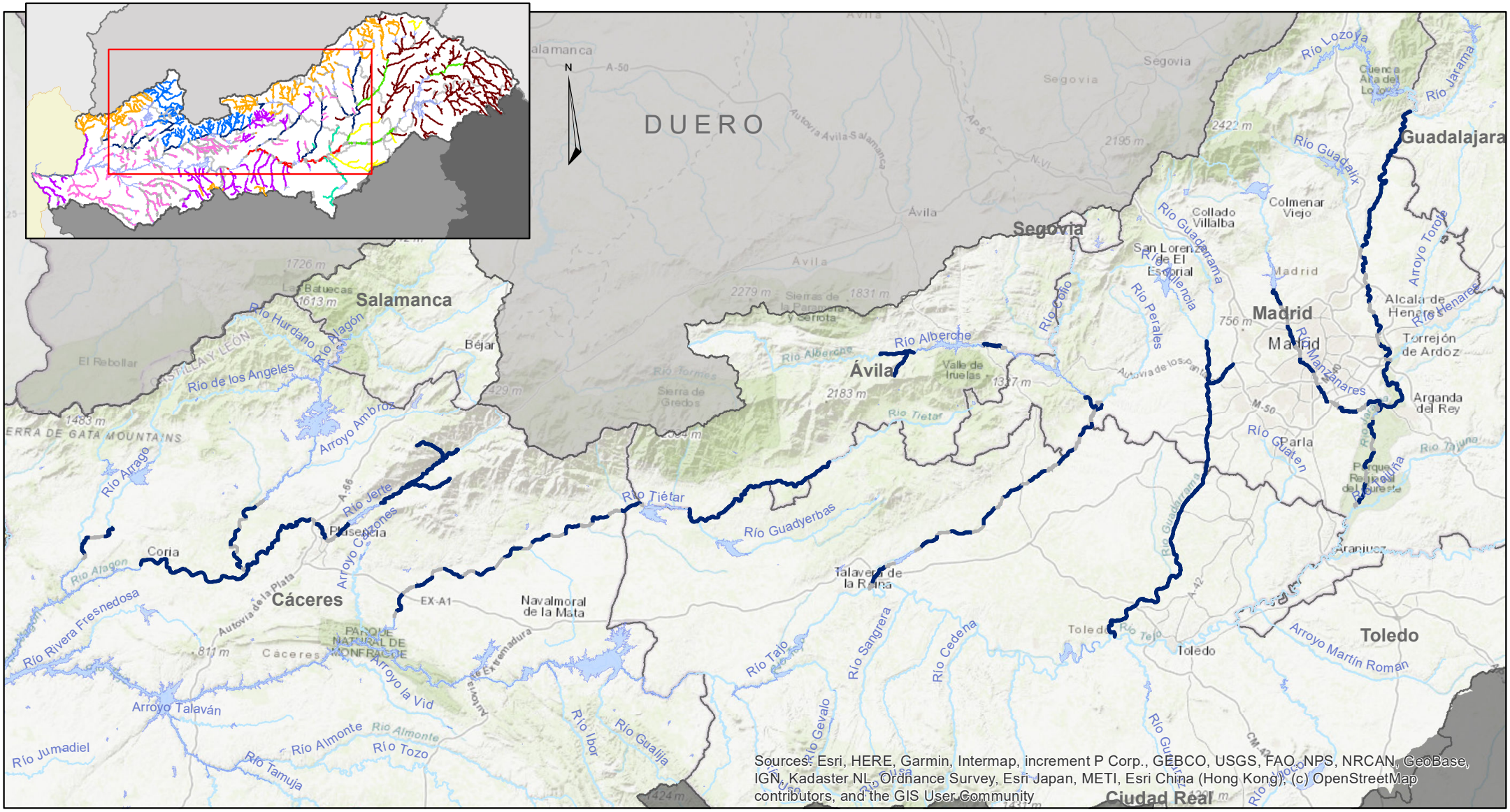

Tipología

R-T15:

Ejes mediterráneo-continentales poco mineralizados

Categoría

Río natural
(línea contínua)

Río muy modificado o artificial
(línea discontínua)

0 5 10 20 Kilómetros

MINISTERIO PARA LA TRANSICIÓN ECOLÓGICA Y EL RETO DEMOGRÁFICO

CONFEDERACIÓN HIDROGRÁFICA DEL TAJO, O.A.

Fecha: Enero 2022