

### Masas de agua subterráneas

- |  |                               |
|--|-------------------------------|
| Aluvial del Jarama: Guadalajara-Madrid         | Madrid: Guadarrama-Manzanares |
| Aluvial del Tajo: Aranjuez-Toledo              | Madrid: Manzanares-Jarama     |
| Aluvial del Tajo: Toledo-Montearagón           | Molina de Aragón              |
| Aluvial del Tajo: Zorita de los Canes-Aranjuez | Moraleja                      |
| Aluviales Jarama-Tajuña                        | Ocaña                         |
| Cabecera del Bornova                           | Sigüenza-Maranchón            |
| Entrepeñas                                     | Tajuña-Montes Universales     |
| Galisteo                                       | Talavera                      |
| Guadalajara                                    | Talaván                       |
| Jadraque                                       | Tiétar                        |
| La Alcarria                                    | Torrelaguna                   |
| Madrid: Aldea del Fresno-Guadarrama            | Zarza de Granadilla           |

### Unidades Hidrogeológicas

- ALBARRACÍN - CELLA - MOLINA DE ARAGÓN (03-01)
- TAJUÑA-MONTES UNIVERSALES (03-02)
- TORRELAGUNA-JADRAQUE (03-03)
- GUADALAJARA (03-04)
- MADRID-TALAVERA (03-05)
- LA ALCARRIA (03-06)
- ENTREPEÑAS (03-07)
- OCAÑA (03-08)
- TIÉTAR (03-09)
- TALAVÁN (03-10)
- ZARZA DE GRANADILLA (03-11)
- GALISTEO (03-12)
- MORALEJA HASTA DESEMBOCADURA (03-13)

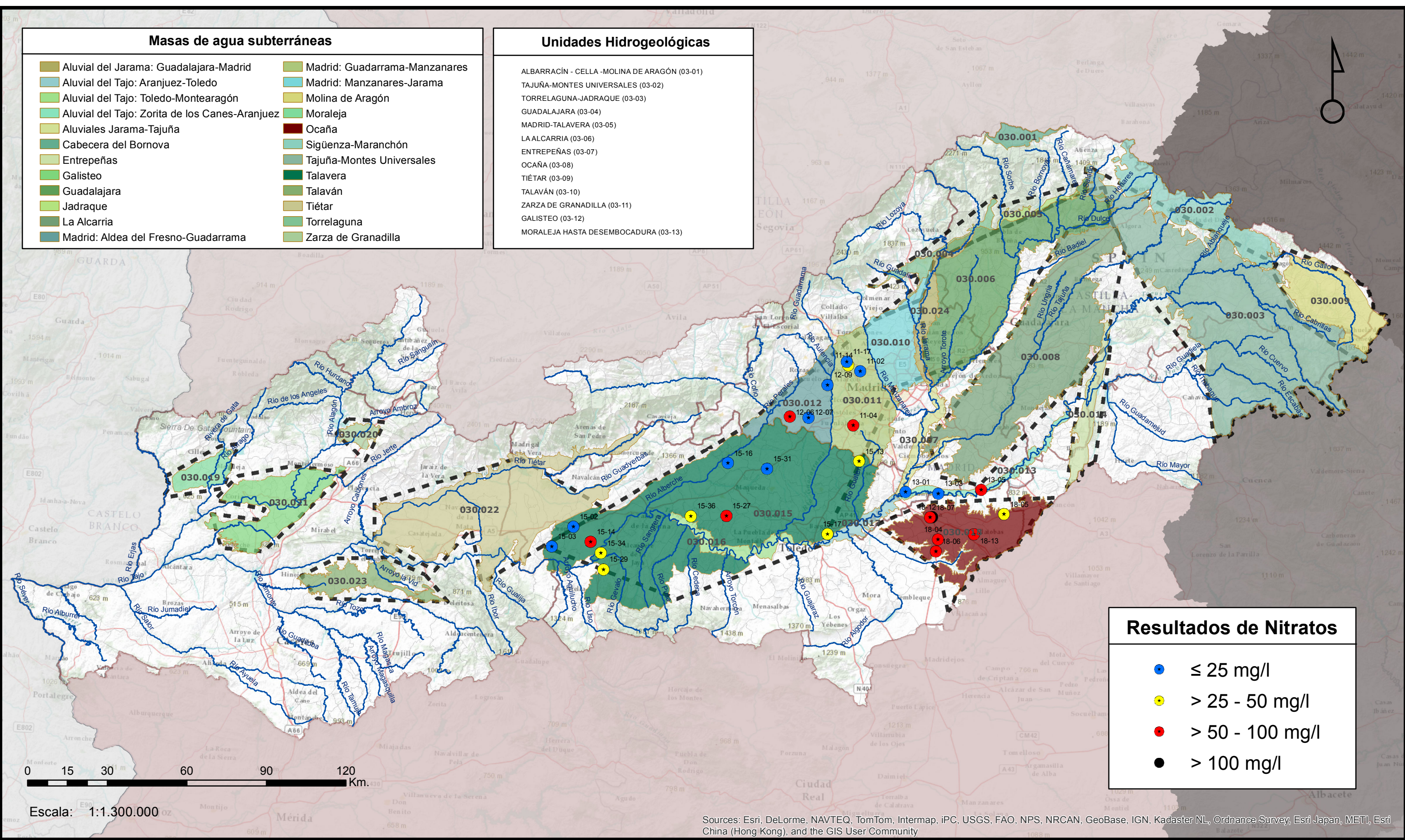

### Resultados de Nitratos

- ≤ 25 mg/l
- > 25 - 50 mg/l
- > 50 - 100 mg/l
- > 100 mg/l

Sources: Esri, DeLorme, NAVTEQ, TomTom, Intermap, IPC, USGS, FAO, NPS, NRCAN, GeoBase, IGN, Kadaster NL, Ordnance Survey, Esri Japan, METI, Esri China (Hong Kong), and the GIS User Community



COMISARÍA DE AGUAS - ÁREA DE CALIDAD DE LAS AGUAS

## Red de Control de Calidad de las Aguas Subterráneas

Nombre del Mapa:  
Control de Nitratos - Campaña 2013

Nº de plano:

19

Fecha:

Noviembre 2013

