

Masas de agua subterránea

- | | |
|---|--|
| 030.001 / Cabecera del Bornova | 030.013 / Aluvial del Tajo: Zorita de los Canes-Aranjuez |
| 030.002 / Sigüenza-Maranchón | 030.014 / Entrepeñas |
| 030.003 / Tajuña-Montes Universales | 030.015 / Talavera |
| 030.004 / Torrelaguna | 030.016 / Aluvial del Tajo: Toledo-Montearagón |
| 030.005 / Jadraque | 030.017 / Aluvial del Tajo: Aranjuez-Toledo |
| 030.006 / Guadalajara | 030.018 / Ocaña |
| 030.007 / Aluviales Jarama-Tajuña | 030.019 / Moraleja |
| 030.008 / La Alcarria | 030.020 / Zarza de Granadilla |
| 030.009 / Molina de Aragón | 030.021 / Galisteo |
| 030.010 / Madrid: Manzanares-Jarama | 030.022 / Tiétar |
| 030.011 / Madrid: Guadarrama-Manzanares | 030.023 / Talaván |
| 030.012 / Madrid: Aldea del Fresno-Guadarrama | 030.024 / Aluvial del Jarama: Guadalajara-Madrid |

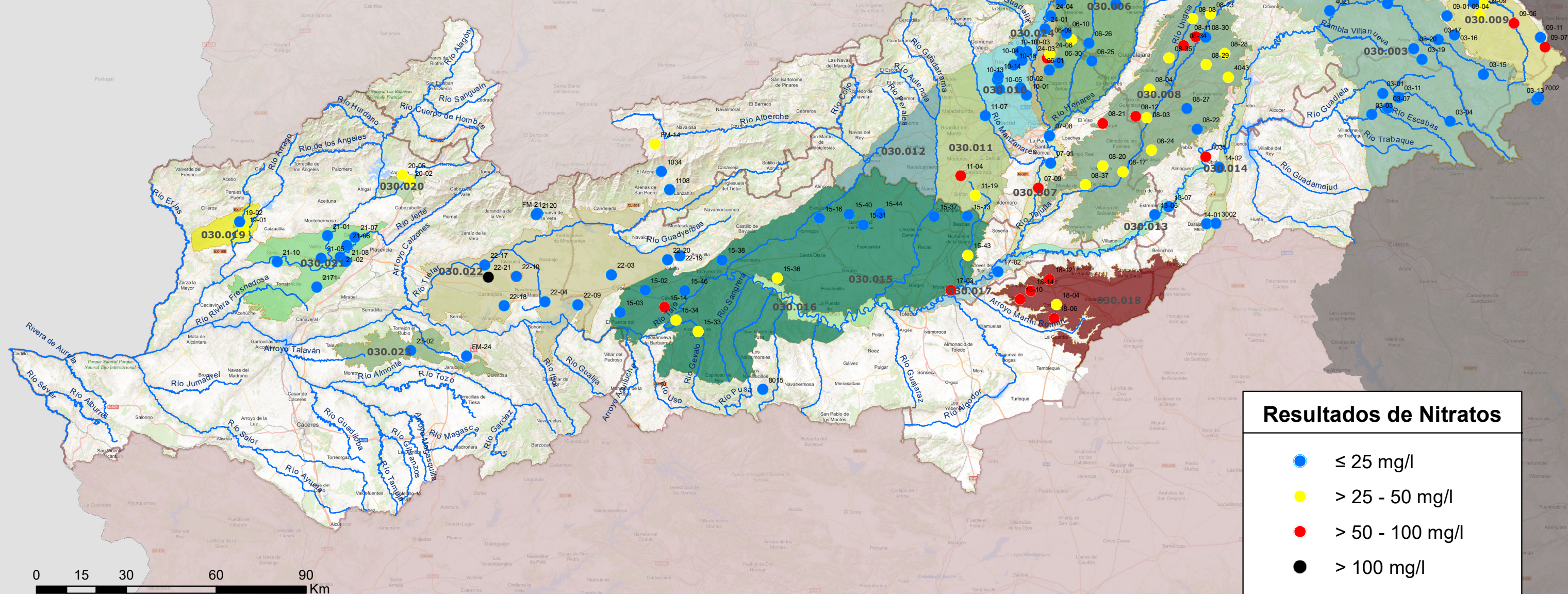

Resultados de Nitratos

- ≤ 25 mg/l
- > 25 - 50 mg/l
- > 50 - 100 mg/l
- > 100 mg/l



COMISARÍA DE AGUAS - ÁREA DE CALIDAD DE LAS AGUAS

Red de Control de Calidad de las Aguas Subterráneas Control de nitratos

Nombre del Mapa:
2ª campaña: octubre - dic. 2020

Nº de plano: 35
Fecha mapa: Enero 2022

