

LEYENDA CATASTRO Y PARCELARIO

---	PERIMETRO CATASTRAL
000000000000X	REFERENCIA CATASTRAL (*)
---	DELIMITACIÓN DE EXPEDIENTE
X-XXXXXX	REFERENCIA DE EXPEDIENTE

(*) NOTA:
NO TODAS LAS REFERENCIAS CATASTRALES DE LA ZONA REGABLE APARECEN EN EL PLANO. PARA FACILITAR LA VISIBILIDAD, ALGUNAS HAN SIDO RETIRADAS

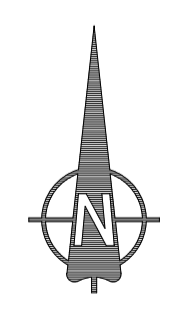
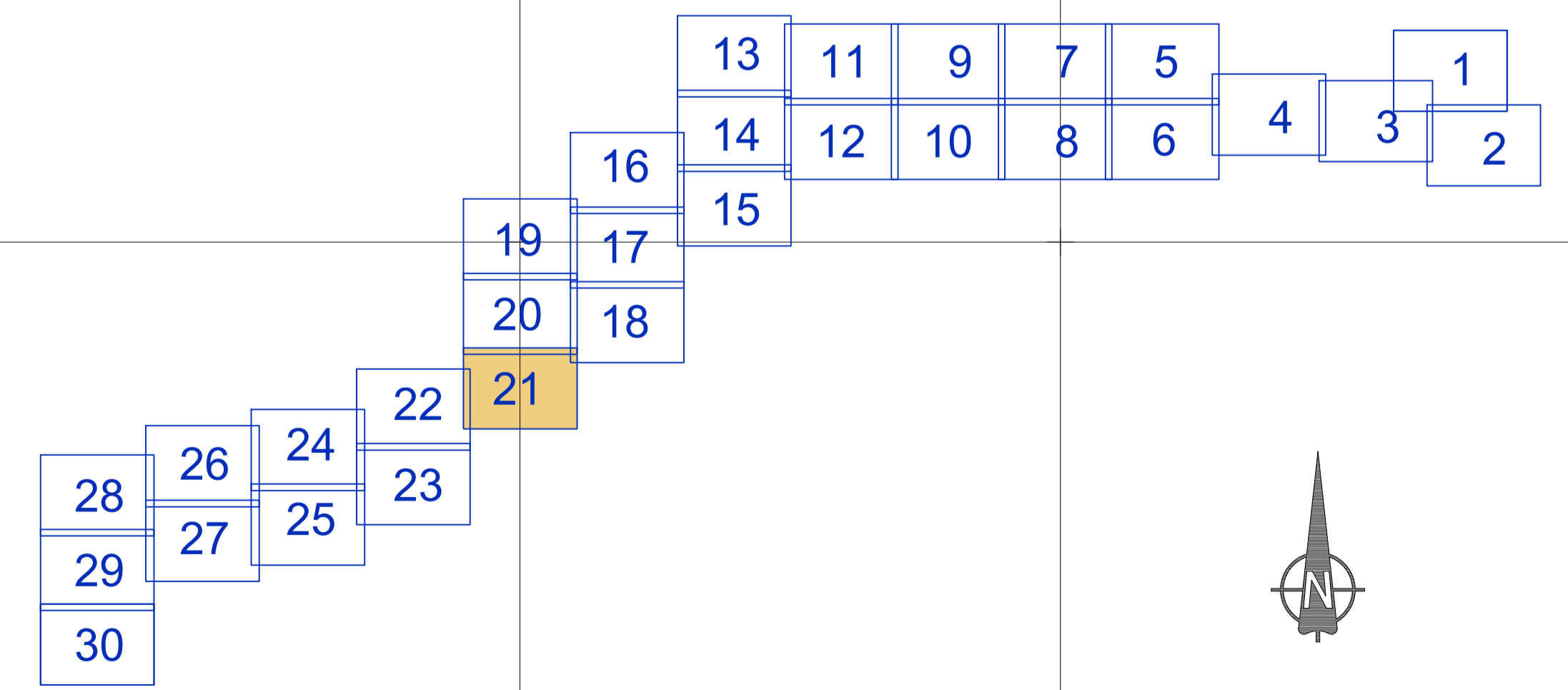

PR-126_AR_IP_21_30.DWG



GOBIERNO DE ESPAÑA

MINISTERIO PARA LA TRANSICIÓN ECOLÓGICA Y EL RETO DEMOGRÁFICO

CONFEDERACIÓN HIDROGRÁFICA DEL TAJO

Secretaría de Estado de Medio Ambiente
Dirección General del Agua
Confederación Hidrográfica del Tajo

SISTEMA INTEGRADO DE GESTIÓN DE ELENOS DE REGADÍO

ESCALA

1/5000

ORIGINAL DIN A1

ZONA REGABLE DE ARANJUEZ
PARCELARIO
INFORMACIÓN PÚBLICA

FECHA	Nº PLANO	1.3
JUNIO 2021	HOJA	21 DE 30

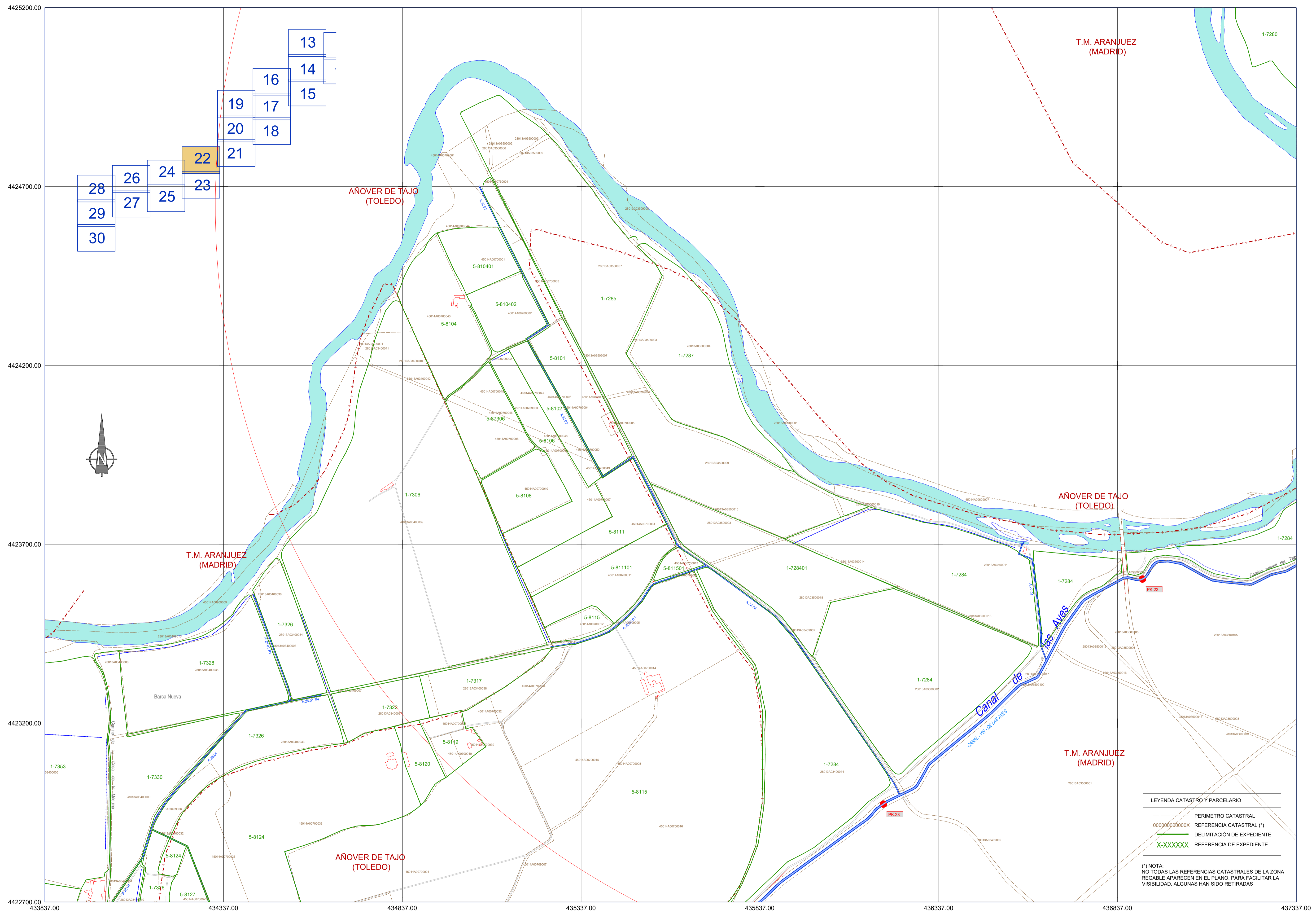

- 13
- 14
- 15
- 16
- 17
- 18
- 19
- 20
- 21
- 22
- 23
- 24
- 25
- 26
- 27
- 28
- 29
- 30

LEYENDA CATASTRAL Y PARCELARIO	
	PERIMETRO CATASTRAL
	REFERENCIA CATASTRAL (*)
	DELIMITACIÓN DE EXPEDIENTE
	REFERENCIA DE EXPEDIENTE

(*) NOTA:
NO TODAS LAS REFERENCIAS CATASTRALES DE LA ZONA REGABLE APARECEN EN EL PLANO. PARA FACILITAR LA VISIBILIDAD, ALGUNAS HAN SIDO RETIRADAS

PR-126_AR_IP_22_30.DWG



GOBIERNO DE ESPAÑA

MINISTERIO PARA LA TRANSICIÓN ECOLÓGICA Y EL RETO DEMOGRÁFICO

CONFEDERACIÓN HIDROGRÁFICA DEL TAJO

Secretaría de Estado de Medio Ambiente
Dirección General del Agua
Confederación Hidrográfica del Tajo

SISTEMA INTEGRADO DE GESTIÓN DE ELENOS DE REGADÍO

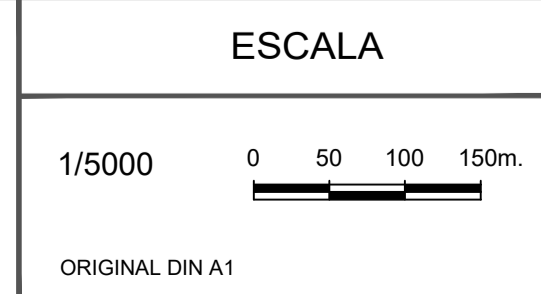

ZONA REGABLE DE ARANJUEZ
PARCELARIO
INFORMACIÓN PÚBLICA

FECHA	Nº_PLANO	1.3
JUNIO 2021	HOJA	22 DE 30

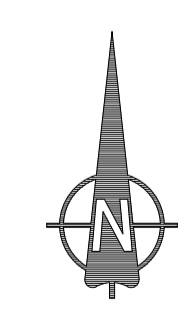
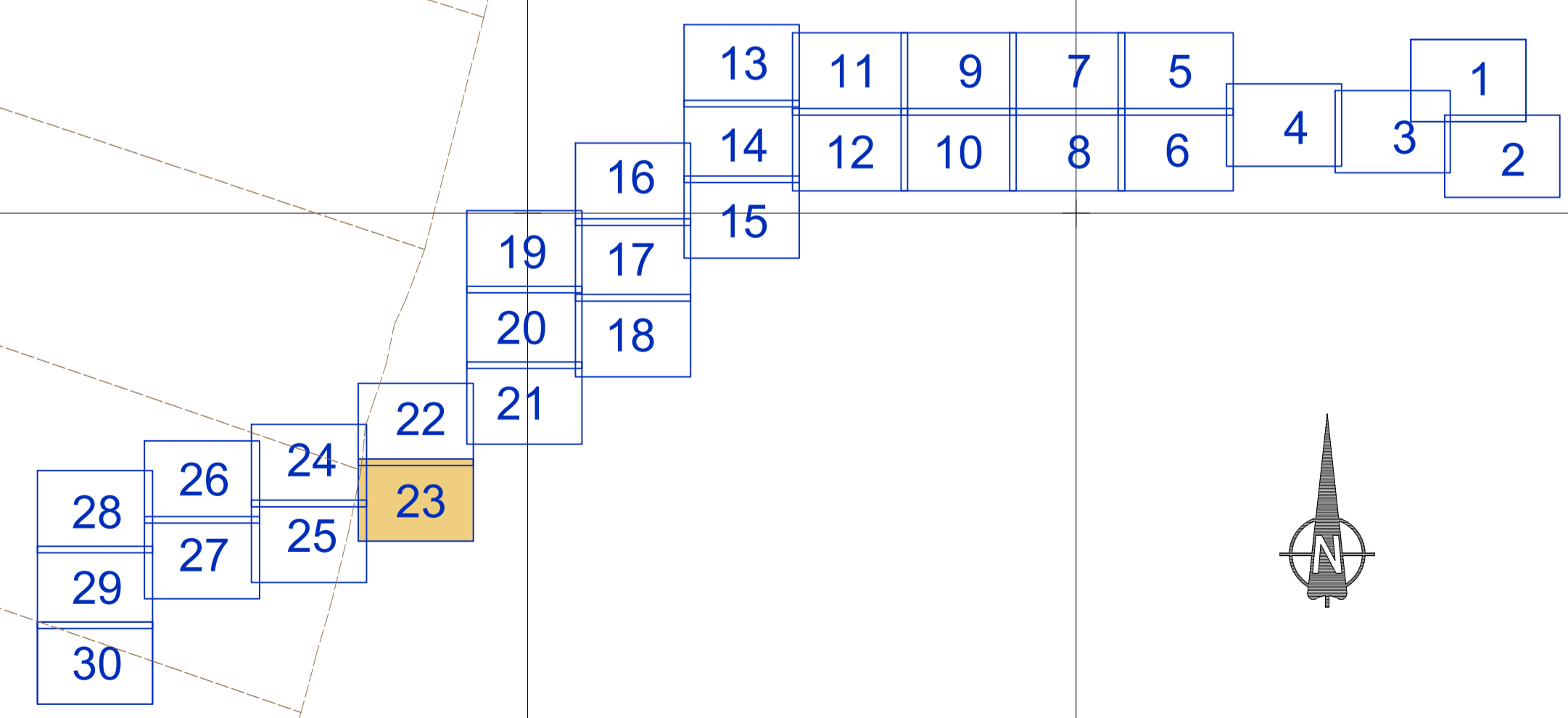
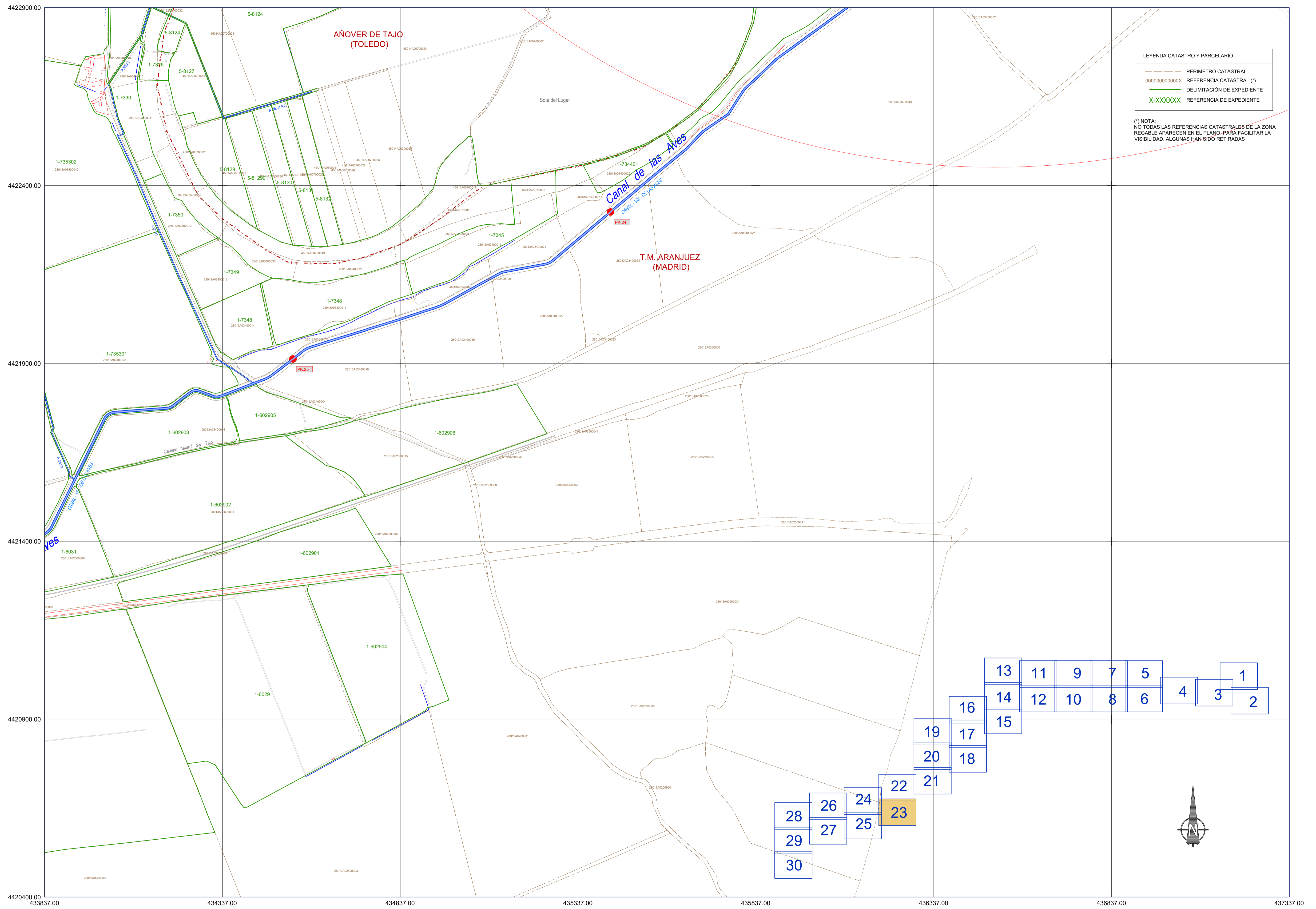

PR-126_AR_IP_23_30.DWG



MINISTERIO PARA LA TRANSICIÓN ECOLÓGICA Y EL RETO DEMOGRÁFICO

CONFEDERACIÓN HIDROGRÁFICA DEL TAJO

Secretaría de Estado de Medio Ambiente
Dirección General del Agua
Confederación Hidrográfica del Tajo

SISTEMA INTEGRADO DE GESTIÓN DE ELENOS DE REGADÍO

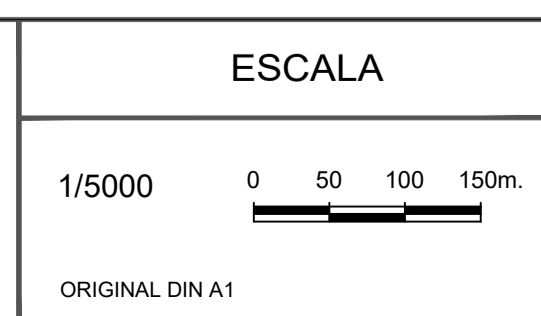

ZONA REGABLE DE ARANJUEZ
PARCELARIO
INFORMACIÓN PÚBLICA

FECHA	Nº_PLANO	1.3
JUNIO 2021	HOJA	23 DE 30

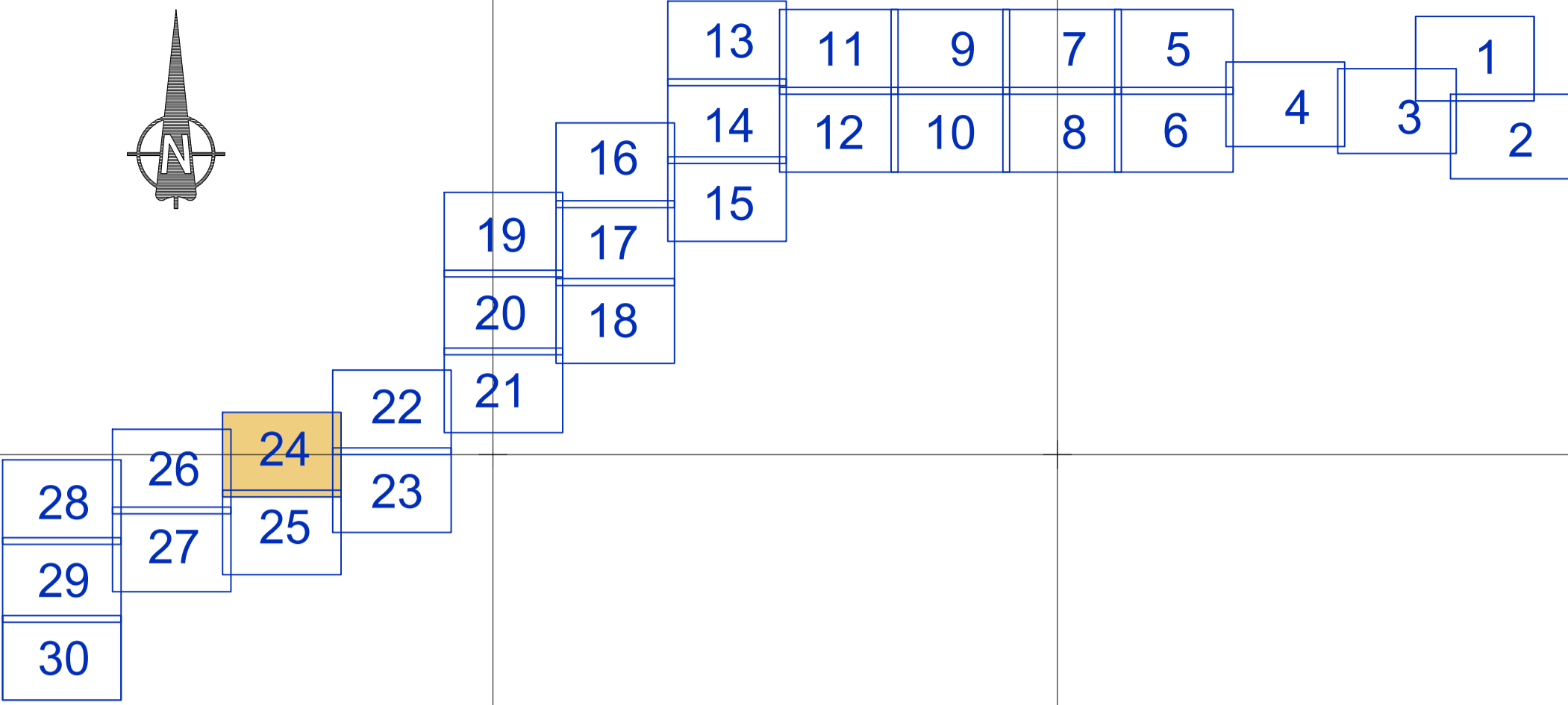
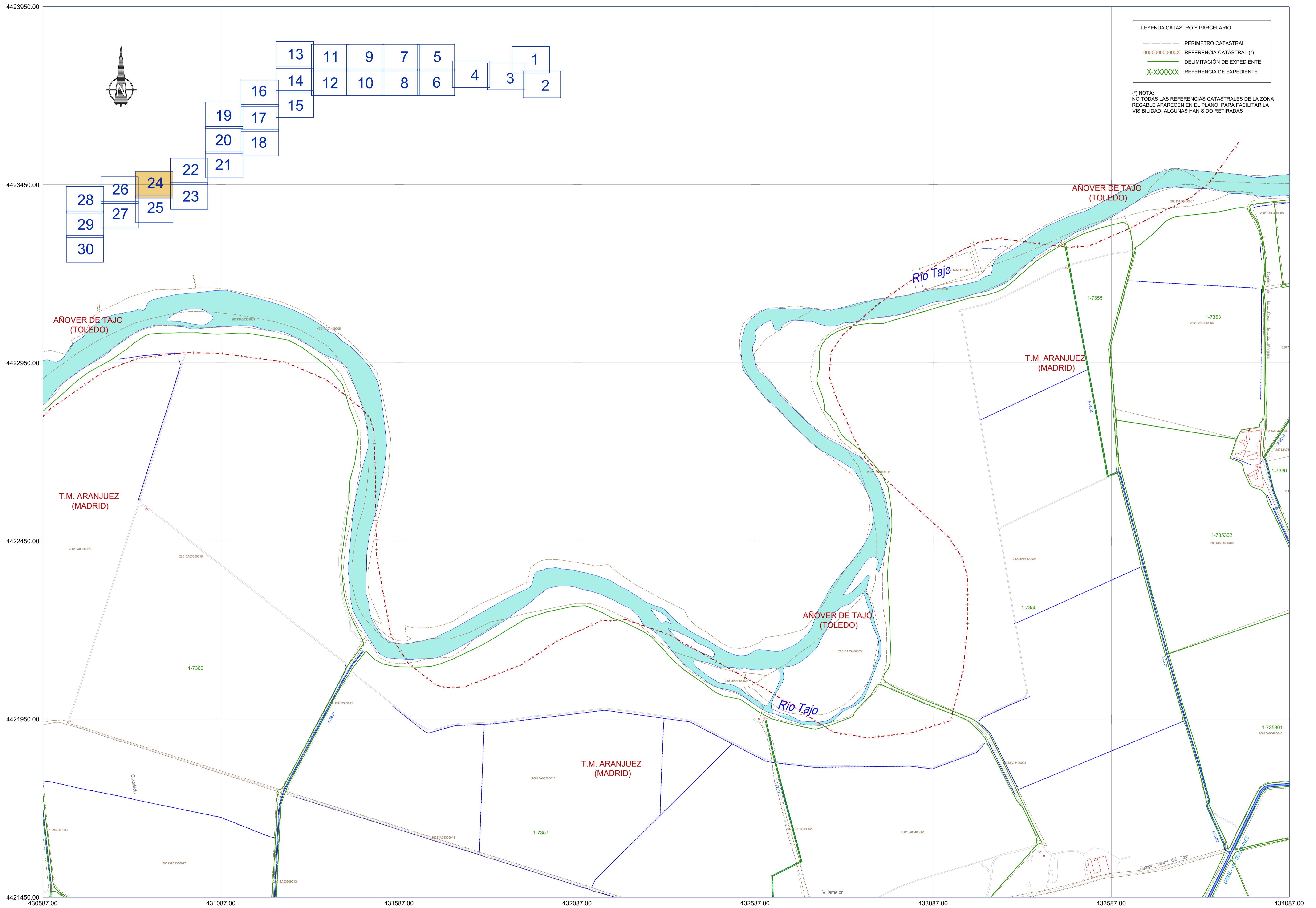

PR-126_AR_IP_24_30.DWG



MINISTERIO PARA LA TRANSICIÓN ECOLÓGICA Y EL RETO DEMOGRÁFICO

CONFEDERACIÓN HIDROGRÁFICA DEL TAJO

Secretaría de Estado de Medio Ambiente
Dirección General del Agua
Confederación Hidrográfica del Tajo

SISTEMA INTEGRADO DE GESTIÓN DE ELENOS DE REGADÍO

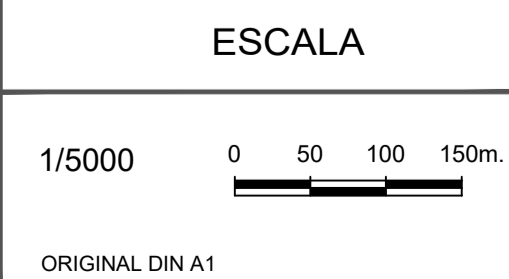

ZONA REGABLE DE ARANJUEZ
PARCELARIO
INFORMACIÓN PÚBLICA

FECHA	Nº_PLANO	1.3
JUNIO 2021	HOJA	24 DE 30

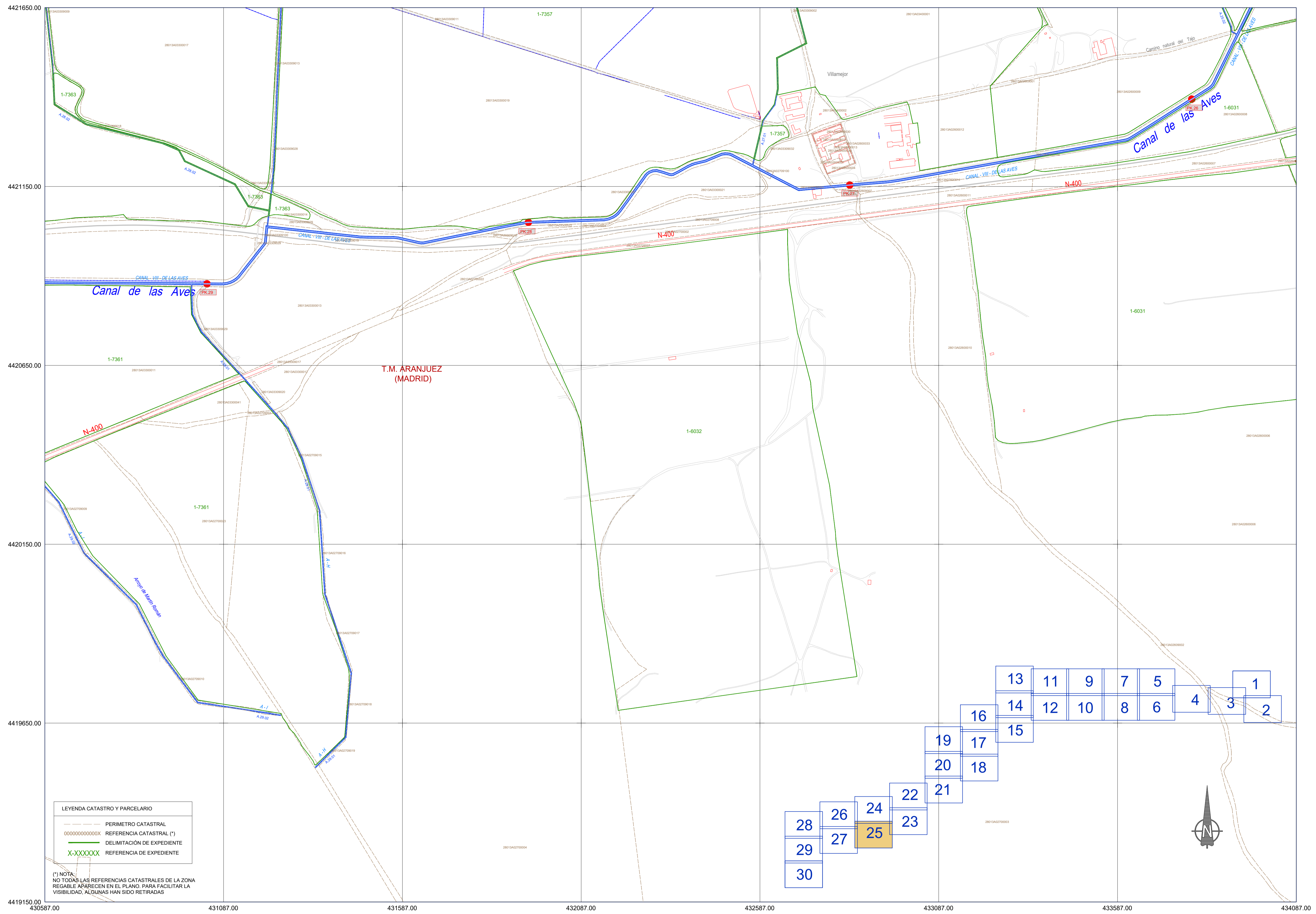

LEYENDA CATASTRO Y PARCELARIO

---	PERIMETRO CATASTRAL
00000000000000X	REFERENCIA CATASTRAL (*)
---	DELIMITACIÓN DE EXPEDIENTE
X-XXXXXX	REFERENCIA DE EXPEDIENTE

(*) NOTA:
NO TODAS LAS REFERENCIAS CATASTRALES DE LA ZONA REGABLE APARECEN EN EL PLANO, PARA FACILITAR LA VISIBILIDAD, ALGUNAS HAN SIDO RETIRADAS

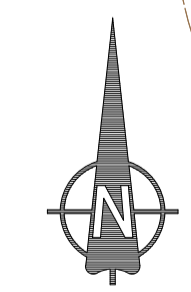
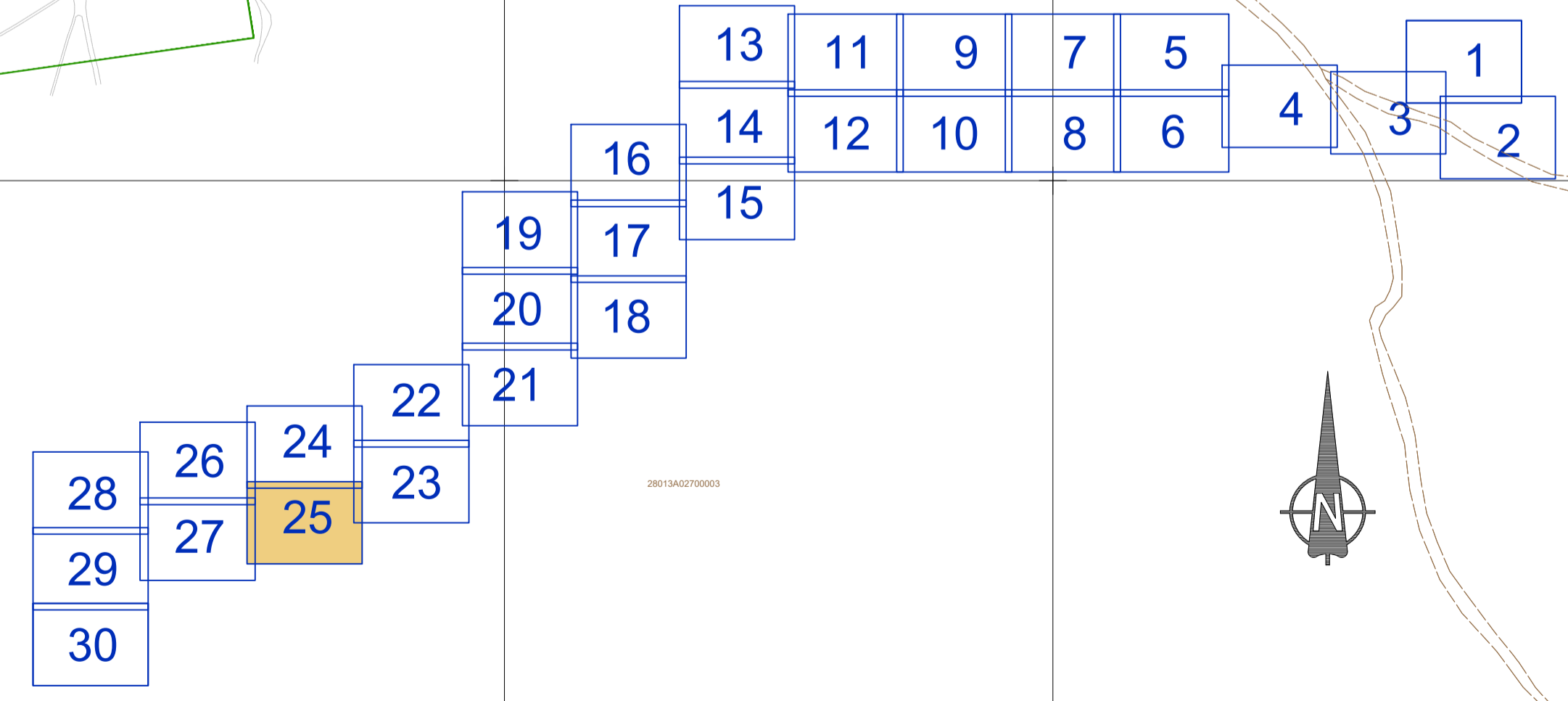

PR-126_AR_IP_25_30.DWG