

4454782.00

LEYENDA CATASTRAL Y PARCELARIO	
	PERIMETRO CATASTRAL
	REFERENCIA CATASTRAL (*)
	DELIMITACIÓN DE EXPEDIENTE
	REFERENCIA DE EXPEDIENTE

(\*) NOTA:  
NO TODAS LAS REFERENCIAS CATASTRALES DE LA ZONA REGABLE APARECEN EN EL PLANO, PARA FACILITAR LA VISIBILIDAD, ALGUNAS HAN SIDO RETIRADAS

4454282.00

4453782.00

4453282.00

4452782.00

4452282.00

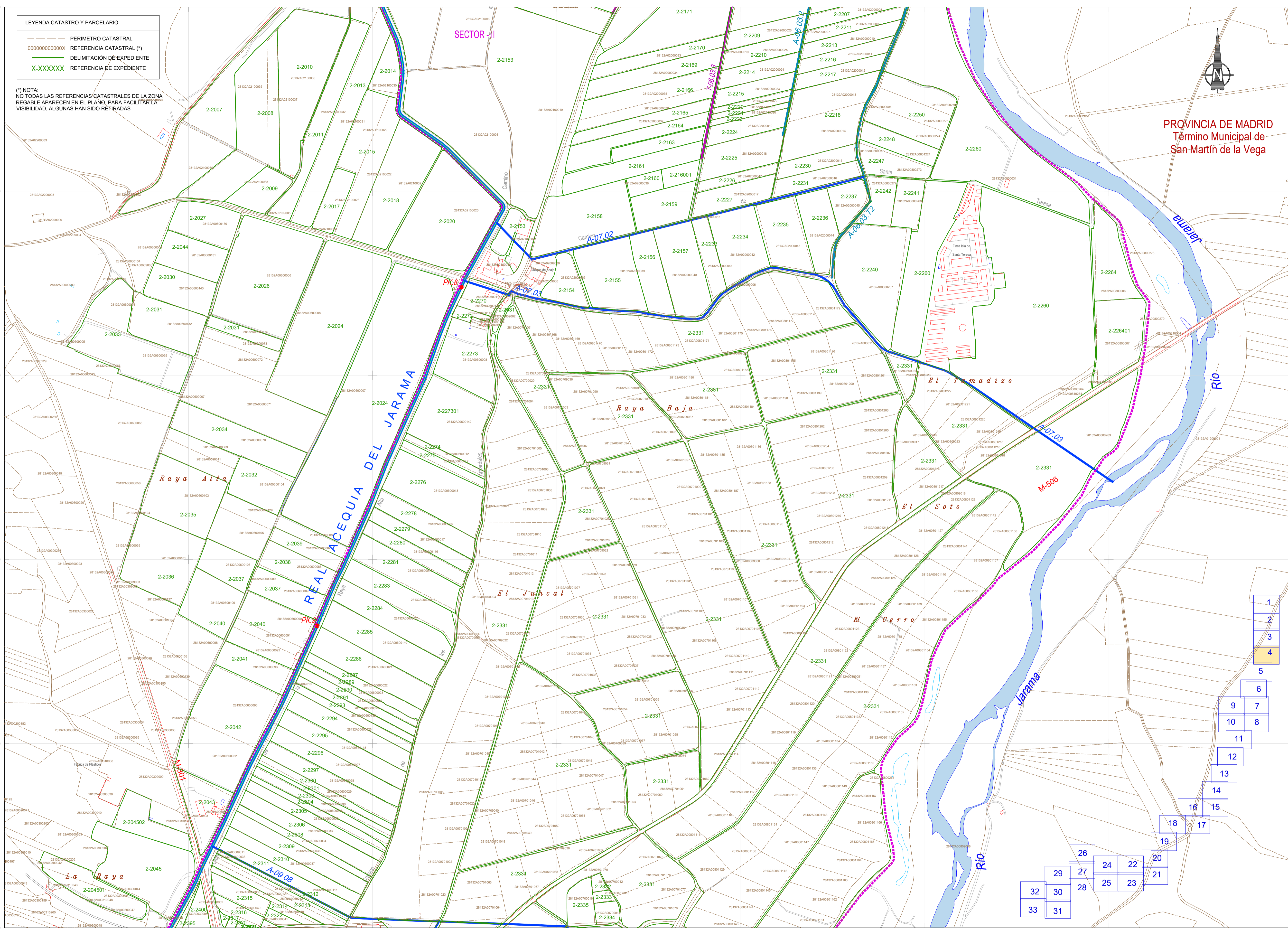

PROVINCIA DE MADRID  
Término Municipal de  
San Martín de la Vega

1
2
3
4
5
6
7
8
9
10
11
12
13
14
15
16
17
18
19
20
21
22
23
24
25
26
27
28
29
30
31
32
33

450890.00 451390.00 451890.00 452390.00 452890.00 453390.00 453890.00 454390.00

PR-126\_JA103\_04\_33.DWG



GOBIERNO DE ESPAÑA

MINISTERIO PARA LA TRANSICIÓN ECOLÓGICA Y EL RETO DEMOGRÁFICO

CONFEDERACIÓN HIDROGRÁFICA DEL TAJO

Secretaría de Estado de Medio Ambiente  
Dirección General del Agua  
Confederación Hidrográfica del Tajo

SISTEMA INTEGRADO DE GESTIÓN DE ELENOS DE REGADÍO

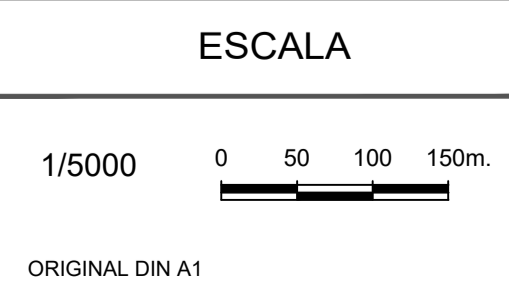

ZONA REGABLE REAL ACEQUIA DEL JARAMA  
PARCELARIO  
INFORMACIÓN PÚBLICA

FECHA

MAYO 2021

Nº\_PLANO

HOJA

1.3

4 DE 33