PC-16

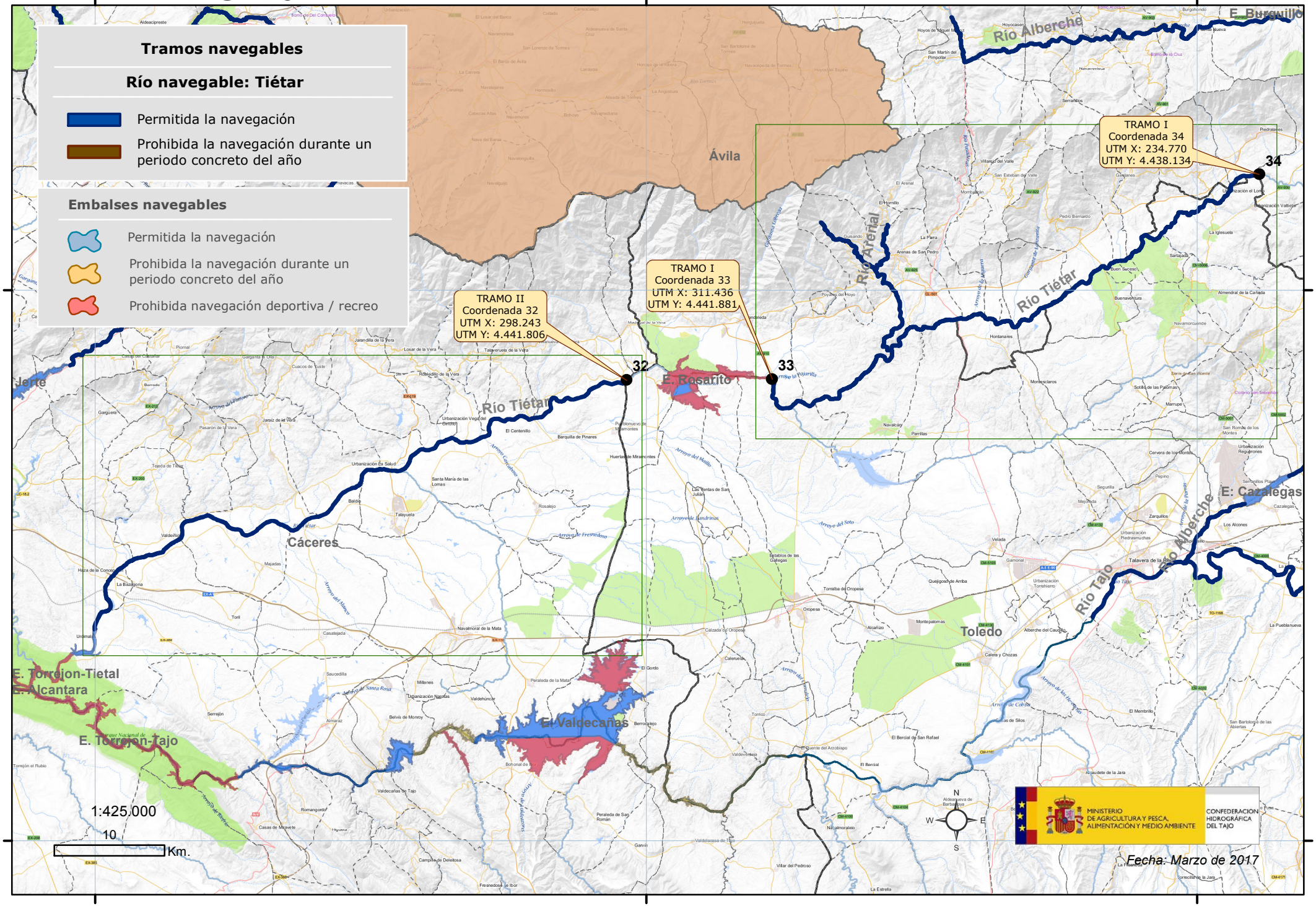
Tramos navegables
Río navegable: Tiétar
Permitida la navegación
Prohibida la navegación durante un periodo concreto del año
Embalses navegables
Permitida la navegación
Prohibida la navegación durante un periodo concreto del año
Prohibida navegación deportiva / recreo
TRAMO I
Coordenada 34
UTM X: 234.770
UTM Y: 4.438.134
34
TRAMO I
Coordenada 33
UTM X: 311.436
UTM Y: 4.441.881
33
TRAMO II
Coordenada 32
UTM X: 298.243
UTM Y: 4.441.806
32
Ávila
Río Alberche
E. Burguillo
Río Arenal
Río Tiétar
E. Rosarito
Jerte
Cáceres
E. Cazalegas
Río Tajo
Toledo
E. Torrejon-Tietal
E. Alcantara
E. Torrejon-Tajo
E. Valdecañas
1:425.000
10
Km.
N
S
W
E
MINISTERIO DE AGRICULTURA Y PESCA, ALIMENTACIÓN Y MEDIO AMBIENTE
CONFEDERACIÓN HIDROGRÁFICA DEL TAJO
Fecha: Marzo de 2017
250.000
300.000
350.000
4.450.000
4.400.000