

ANEJO 3. FICHAS DE TRAMOS ARPSI

ARPSI nº ES030-01-01

Tramo 1: Río Gallo en Molina de Aragón

Tramo 2: Arroyo de la Cava en Molina de Aragón

Tramo 3: Río Tajo en Trillo

Tramo 4: Arroyo de la Cuesta en Cifuentes

Tramo 5: Barranco de la Malena en Cifuentes

Tramo 6: Río Cifuentes en Cifuentes

Tramo 7: Río Cifuentes en Trillo

Tramo 8: Barranco de Valdenaya en Urbanización Valdenaya (Trillo)

Tramo 9: Río Trabaque en Albalate de las Nogueras

Tramo 10: Barranco del Durón en Durón

Tramo 11: Arroyo de Saucejo en Chillarón del Rey

Tramo 12: Barranco de los Pozos en El Recuenco

Tramo 13: Arroyo Innominado en El Recuenco

Tramo 14: Barranco del Corzo en Priego

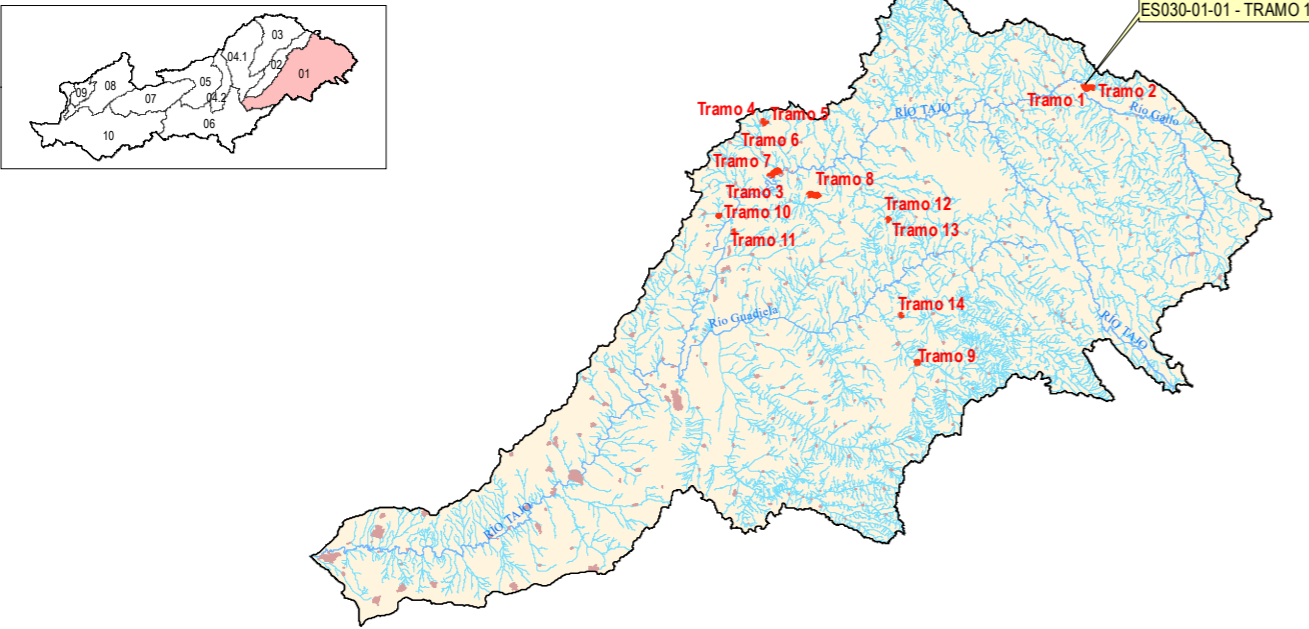
ARPSI nº: ES030-01-01		Tramo 1 de 14			
1.- LOCALIZACIÓN					
					
DEMARCACIÓN:	TAJO	SUBCUENCA:	GALLO EN DESEMBOCADURA		
CUENCA:	01 CABECERA	PROVINCIA:	GUADALAJARA		
COMUNIDAD AUTÓNOMA:	CASTILLA-LA MANCHA	Long. ARPSI (km):	15,27		
Nº TRAMOS ARPSI:	14				
2.- CATEGORÍA DE LA INUNDACIÓN					
Se han producido inundaciones significativas en el pasado y además, de acuerdo a los estudios existentes, se trata de una zona con riesgo potencial					
Fecha	Duración	Fecha	Duración	Fecha	Duración
10 de agosto de 2009	1 día				
2 de junio de 2018	2 días				
3.- TIPO DE INUNDACIÓN					
ORIGEN:	FLUVIAL				
DESCRIPCIÓN:	Inundación de terreno por aguas procedentes de parte de un sistema de drenaje natural, incluyendo canales de drenaje naturales o modificados y lagos				
SUBTIPO:	Ríos				
4.- EXTENSIÓN DE LA INUNDACIÓN					
CAUCES	Long. (km)	S_T500 (ha)	TÉRMINOS MUNICIPALES		
RÍO GALLO	1,27	44,32	MOLINA DE ARAGÓN		
5.- CATEGORÍA Y TIPO DE LAS CONSECUENCIAS ADVERSAS					
CATEGORÍA	TIPO				
SALUD HUMANA	<input checked="" type="checkbox"/> SALUD	<input checked="" type="checkbox"/> COMUNIDAD			
MEDIO AMBIENTE	<input type="checkbox"/> ECOLÓGICO O QUÍMICO DE LAS AGUAS	<input type="checkbox"/> IMPACTOS AL MEDIO AMBIENTE			
	<input type="checkbox"/> ÁREAS PROTEGIDAS	<input type="checkbox"/> FUENTES DE CONTAMINACIÓN			
PATRIMONIO CULTURAL	<input checked="" type="checkbox"/> LUGARES DE INTERÉS CULTURAL				
ACTIVIDAD ECONÓMICA	<input checked="" type="checkbox"/> RESIDENCIAL	<input checked="" type="checkbox"/> AGRICULTURA, CAZA, SELVICULTURA, R. NATURALES			
	<input checked="" type="checkbox"/> INFRAESTRUCTURAS	<input type="checkbox"/> SECTORES ECONÓMICOS			

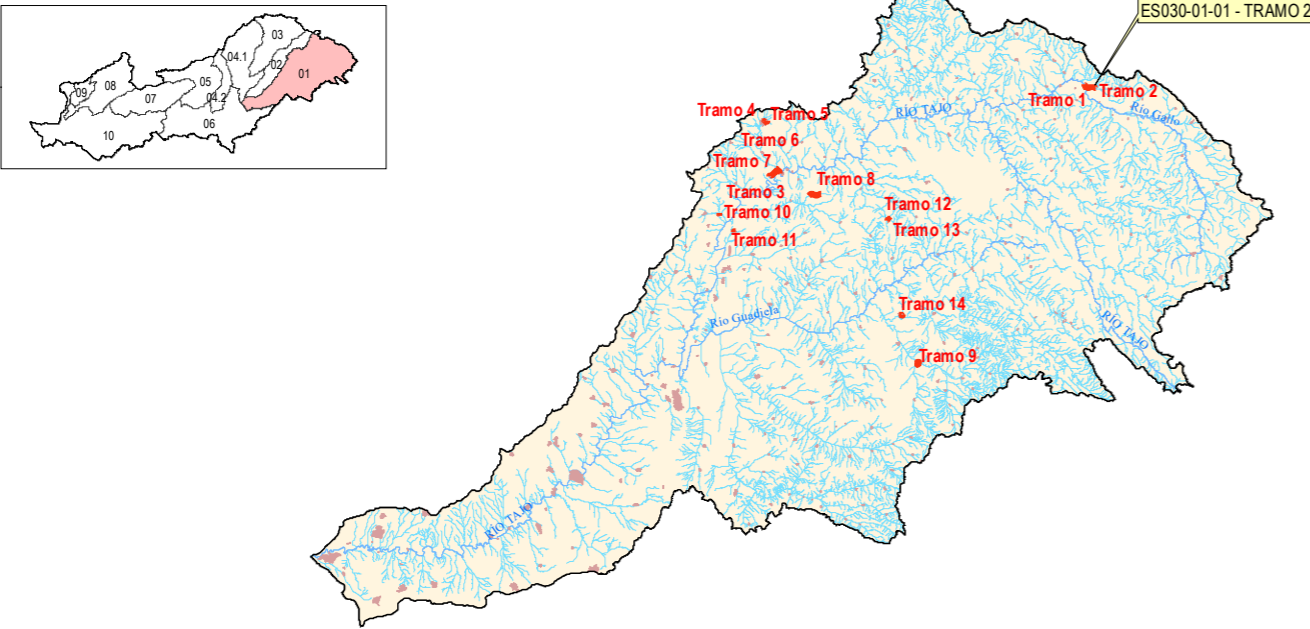

ARPSI nº: ES030-01-01		Tramo 2 de 14	
1.- LOCALIZACIÓN			
			
DEMARCACIÓN:	TAJO	SUBCUENCA:	GALLO EN DESEMBOCADURA
CUENCA:	01 CABECERA	PROVINCIA:	GUADALAJARA
COMUNIDAD AUTÓNOMA:	CASTILLA-LA MANCHA	Long. ARPSI (km):	15,27
Nº TRAMOS ARPSI:	14		
2.- CATEGORÍA DE LA INUNDACIÓN			
Se han producido inundaciones significativas en el pasado y además, de acuerdo a los estudios existentes, se trata de una zona con riesgo potencial			
Fecha	Duración	Fecha	Duración
10 de agosto de 2009	1 día		
2 de junio de 2018	2 días		
3.- TIPO DE INUNDACIÓN			
ORIGEN:	FLUVIAL		
DESCRIPCIÓN:	Inundación de terreno por aguas procedentes de parte de un sistema de drenaje natural, incluyendo canales de drenaje naturales o modificados y lagos		
SUBTIPO:	Ríos		
4.- EXTENSIÓN DE LA INUNDACIÓN			
CAUCES	Long. (km)	S_T500 (ha)	TÉRMINOS MUNICIPALES
ARROYO DE LA CAVA	2,02	30,75	MOLINA DE ARAGÓN
5.- CATEGORÍA Y TIPO DE LAS CONSECUENCIAS ADVERSAS			
CATEGORÍA	TIPO		
SALUD HUMANA	<input checked="" type="checkbox"/> SALUD	<input checked="" type="checkbox"/> COMUNIDAD	
MEDIO AMBIENTE	<input type="checkbox"/> ECOLÓGICO O QUÍMICO DE LAS AGUAS	<input type="checkbox"/> IMPACTOS AL MEDIO AMBIENTE	
	<input type="checkbox"/> ÁREAS PROTEGIDAS	<input type="checkbox"/> FUENTES DE CONTAMINACIÓN	
PATRIMONIO CULTURAL	<input type="checkbox"/> LUGARES DE INTERÉS CULTURAL		
ACTIVIDAD ECONÓMICA	<input checked="" type="checkbox"/> RESIDENCIAL	<input checked="" type="checkbox"/> AGRICULTURA, CAZA, SELVICULTURA, R. NATURALES	
	<input checked="" type="checkbox"/> INFRAESTRUCTURAS	<input checked="" type="checkbox"/> SECTORES ECONÓMICOS	

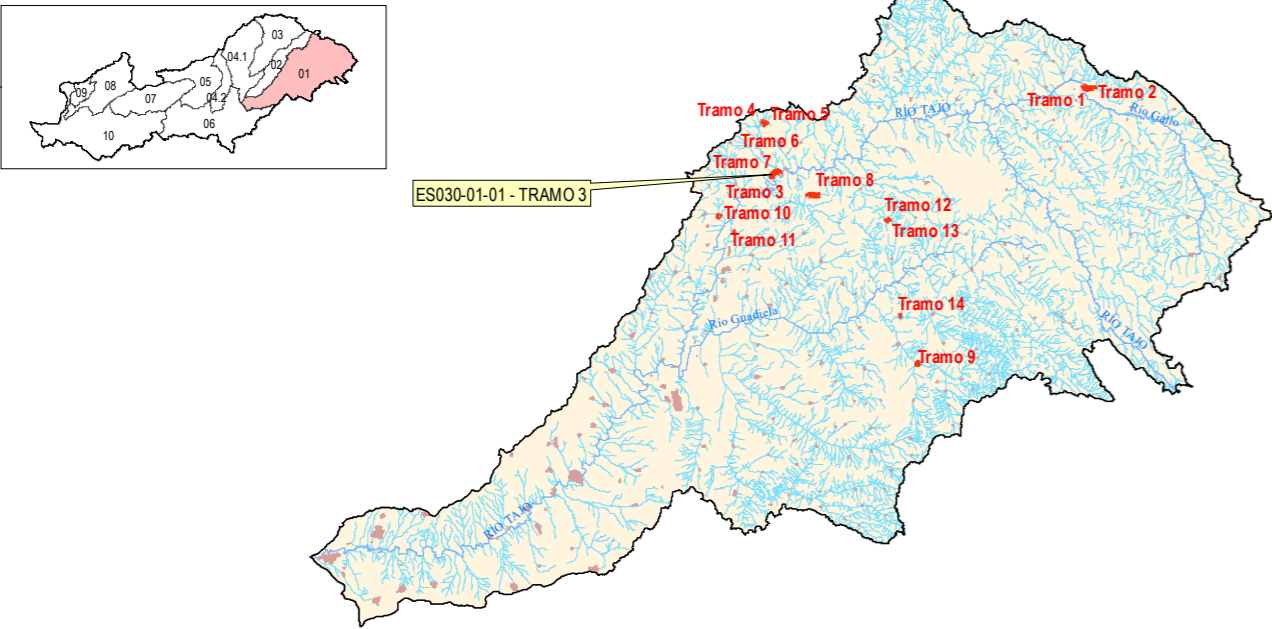

ARPSI nº: ES030-01-01		Tramo 3 de 14			
1.- LOCALIZACIÓN					
					
DEMARCACIÓN:	TAJO	SUBCUENCA:	TAJO EN TRILLO, EN ENTREPEÑAS Y BUENDÍA		
CUENCA:	01 CABECERA	PROVINCIA:	GUADALAJARA		
COMUNIDAD AUTÓNOMA:	CASTILLA-LA MANCHA	Long. ARPSI (km):	15,27		
Nº TRAMOS ARPSI:	14				
2.- CATEGORÍA DE LA INUNDACIÓN					
Se han producido inundaciones significativas en el pasado y además, de acuerdo a los estudios existentes, se trata de una zona con riesgo potencial					
Fecha	Duración	Fecha	Duración	Fecha	Duración
20 de abril de 2018	1 día				
3.- TIPO DE INUNDACIÓN					
ORIGEN:	FLUVIAL				
DESCRIPCIÓN:	Inundación de terreno por aguas procedentes de parte de un sistema de drenaje natural, incluyendo canales de drenaje naturales o modificados y lagos				
SUBTIPO:	Ríos				
4.- EXTENSIÓN DE LA INUNDACIÓN					
CAUCES	Long. (km)	S_T500 (ha)	TÉRMINOS MUNICIPALES		
RÍO TAJO	2,85	26,80	TRILLO		
5.- CATEGORÍA Y TIPO DE LAS CONSECUENCIAS ADVERSAS					
CATEGORÍA	TIPO				
SALUD HUMANA	<input checked="" type="checkbox"/> SALUD	<input checked="" type="checkbox"/> COMUNIDAD			
MEDIO AMBIENTE	<input type="checkbox"/> ECOLÓGICO O QUÍMICO DE LAS AGUAS	<input type="checkbox"/> IMPACTOS AL MEDIO AMBIENTE			
	<input checked="" type="checkbox"/> ÁREAS PROTEGIDAS	<input checked="" type="checkbox"/> FUENTES DE CONTAMINACIÓN			
PATRIMONIO CULTURAL	<input type="checkbox"/> LUGARES DE INTERÉS CULTURAL				
ACTIVIDAD ECONÓMICA	<input checked="" type="checkbox"/> RESIDENCIAL	<input checked="" type="checkbox"/> AGRICULTURA, CAZA, SELVICULTURA, R. NATURALES			
	<input checked="" type="checkbox"/> INFRAESTRUCTURAS	<input type="checkbox"/> SECTORES ECONÓMICOS			

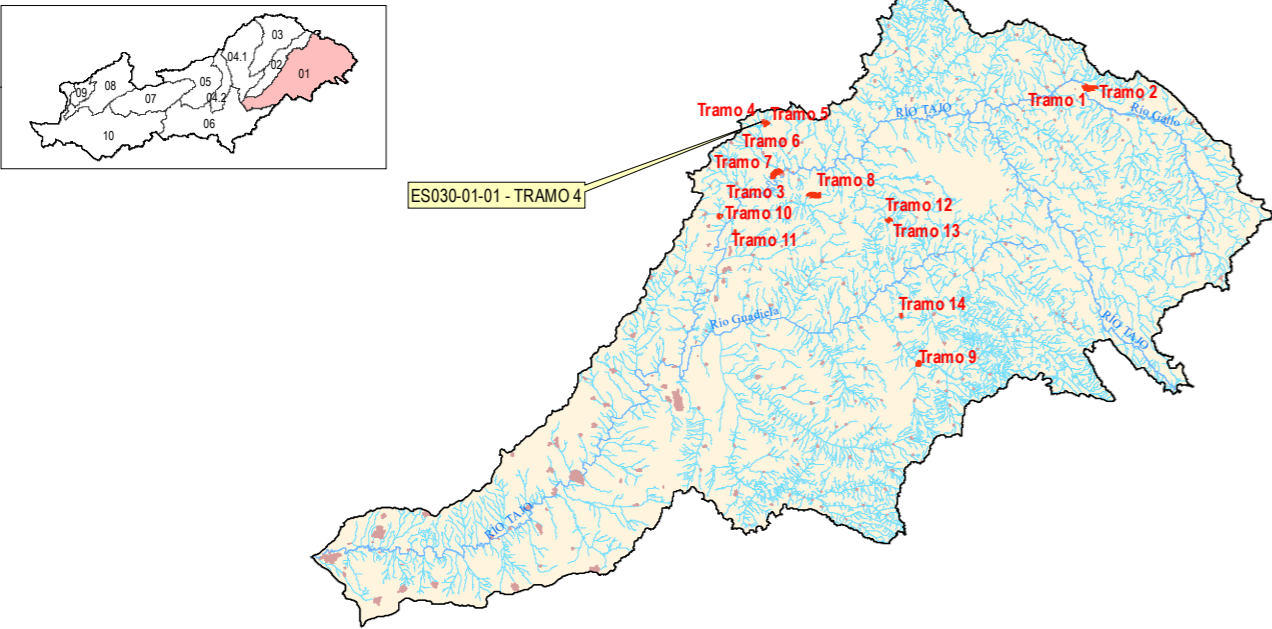

ARPSI nº: ES030-01-01		Tramo 4 de 14			
1.- LOCALIZACIÓN					
					
DEMARCACIÓN:	TAJO	SUBCUENCA:	TAJO EN TRILLO		
CUENCA:	01 CABECERA	PROVINCIA:	GUADALAJARA		
COMUNIDAD AUTÓNOMA:	CASTILLA-LA MANCHA	Long. ARPSI (km):	15,27		
Nº TRAMOS ARPSI:	14				
2.- CATEGORÍA DE LA INUNDACIÓN					
Se han producido inundaciones significativas en el pasado y además, de acuerdo a los estudios existentes, se trata de una zona con riesgo potencial					
Fecha	Duración	Fecha	Duración	Fecha	Duración
5 de septiembre de 1877	1 día				
Septiembre de 1993					
21 de mayo de 2001	1 día				
3.- TIPO DE INUNDACIÓN					
ORIGEN:	FLUVIAL				
DESCRIPCIÓN:	Inundación de terreno por aguas procedentes de parte de un sistema de drenaje natural, incluyendo canales de drenaje naturales o modificados y lagos				
SUBTIPO:	Ríos				
4.- EXTENSIÓN DE LA INUNDACIÓN					
CAUCES	Long. (km)	S_T500 (ha)	TÉRMINOS MUNICIPALES		
ARROYO DE LA CUESTA	0,42	2,41	CIFUENTES		
5.- CATEGORÍA Y TIPO DE LAS CONSECUENCIAS ADVERSAS					
CATEGORÍA	TIPO				
SALUD HUMANA	<input checked="" type="checkbox"/> SALUD	<input checked="" type="checkbox"/> COMUNIDAD			
MEDIO AMBIENTE	<input type="checkbox"/> ECOLÓGICO O QUÍMICO DE LAS AGUAS	<input type="checkbox"/> IMPACTOS AL MEDIO AMBIENTE			
	<input type="checkbox"/> ÁREAS PROTEGIDAS	<input type="checkbox"/> FUENTES DE CONTAMINACIÓN			
PATRIMONIO CULTURAL	<input type="checkbox"/> LUGARES DE INTERÉS CULTURAL				
ACTIVIDAD ECONÓMICA	<input checked="" type="checkbox"/> RESIDENCIAL	<input type="checkbox"/> AGRICULTURA, CAZA, SELVICULTURA, R. NATURALES			
	<input checked="" type="checkbox"/> INFRAESTRUCTURAS	<input type="checkbox"/> SECTORES ECONÓMICOS			

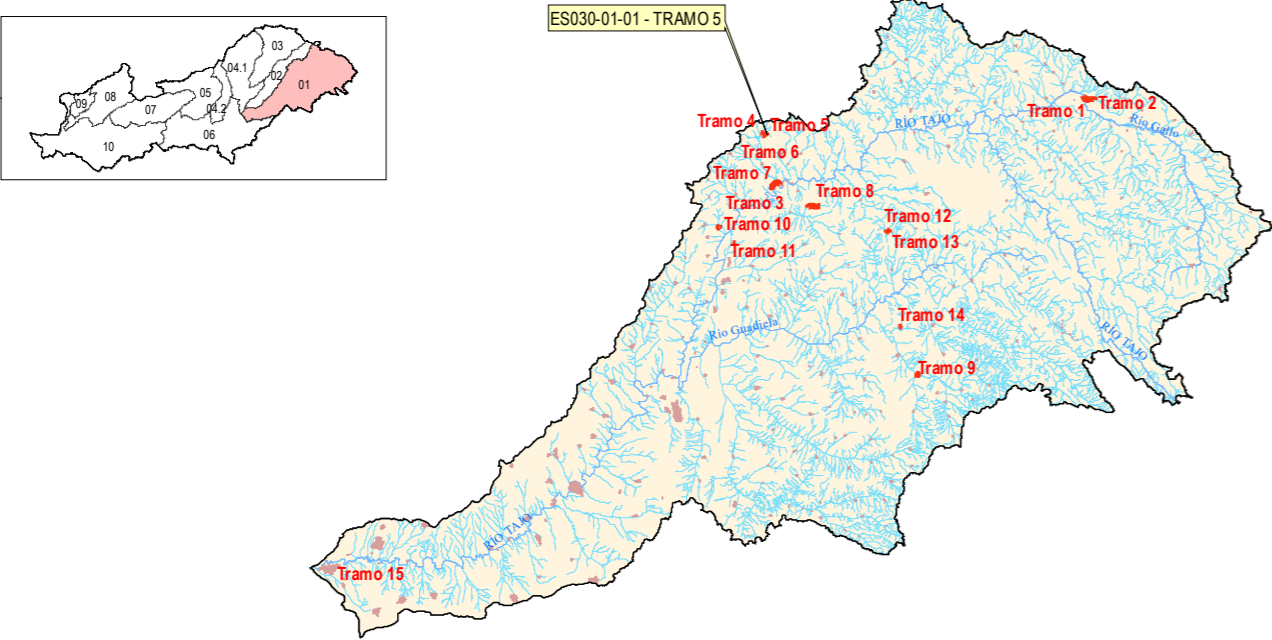

ARPSI nº: ES030-01-01		Tramo 5 de 14			
1.- LOCALIZACIÓN					
					
DEMARCACIÓN:	TAJO	SUBCUENCA:	TAJO EN TRILLO		
CUENCA:	01 CABECERA	PROVINCIA:	GUADALAJARA		
COMUNIDAD AUTÓNOMA:	CASTILLA-LA MANCHA	Long. ARPSI (km):	15,27		
Nº TRAMOS ARPSI:	14				
2.- CATEGORÍA DE LA INUNDACIÓN					
Se han producido inundaciones significativas en el pasado y además, de acuerdo a los estudios existentes, se trata de una zona con riesgo potencial					
Fecha	Duración	Fecha	Duración	Fecha	Duración
5 de septiembre de 1877	1 día				
Septiembre de 1993					
21 de mayo de 2001	1 día				
3.- TIPO DE INUNDACIÓN					
ORIGEN:	FLUVIAL				
DESCRIPCIÓN:	Inundación de terreno por aguas procedentes de parte de un sistema de drenaje natural, incluyendo canales de drenaje naturales o modificados y lagos				
SUBTIPO:	Ríos				
4.- EXTENSIÓN DE LA INUNDACIÓN					
CAUCES	Long. (km)	S_T500 (ha)	TÉRMINOS MUNICIPALES		
BARRANCO DE LA MALENA	0,59	0,07	CIFUENTES		
5.- CATEGORÍA Y TIPO DE LAS CONSECUENCIAS ADVERSAS					
CATEGORÍA	TIPO				
SALUD HUMANA	<input checked="" type="checkbox"/> SALUD	<input type="checkbox"/> COMUNIDAD			
MEDIO AMBIENTE	<input type="checkbox"/> ECOLÓGICO O QUÍMICO DE LAS AGUAS	<input type="checkbox"/> IMPACTOS AL MEDIO AMBIENTE			
	<input type="checkbox"/> ÁREAS PROTEGIDAS	<input type="checkbox"/> FUENTES DE CONTAMINACIÓN			
PATRIMONIO CULTURAL	<input type="checkbox"/> LUGARES DE INTERÉS CULTURAL				
ACTIVIDAD ECONÓMICA	<input checked="" type="checkbox"/> RESIDENCIAL	<input type="checkbox"/> AGRICULTURA, CAZA, SELVICULTURA, R. NATURALES			
	<input checked="" type="checkbox"/> INFRAESTRUCTURAS	<input type="checkbox"/> SECTORES ECONÓMICOS			

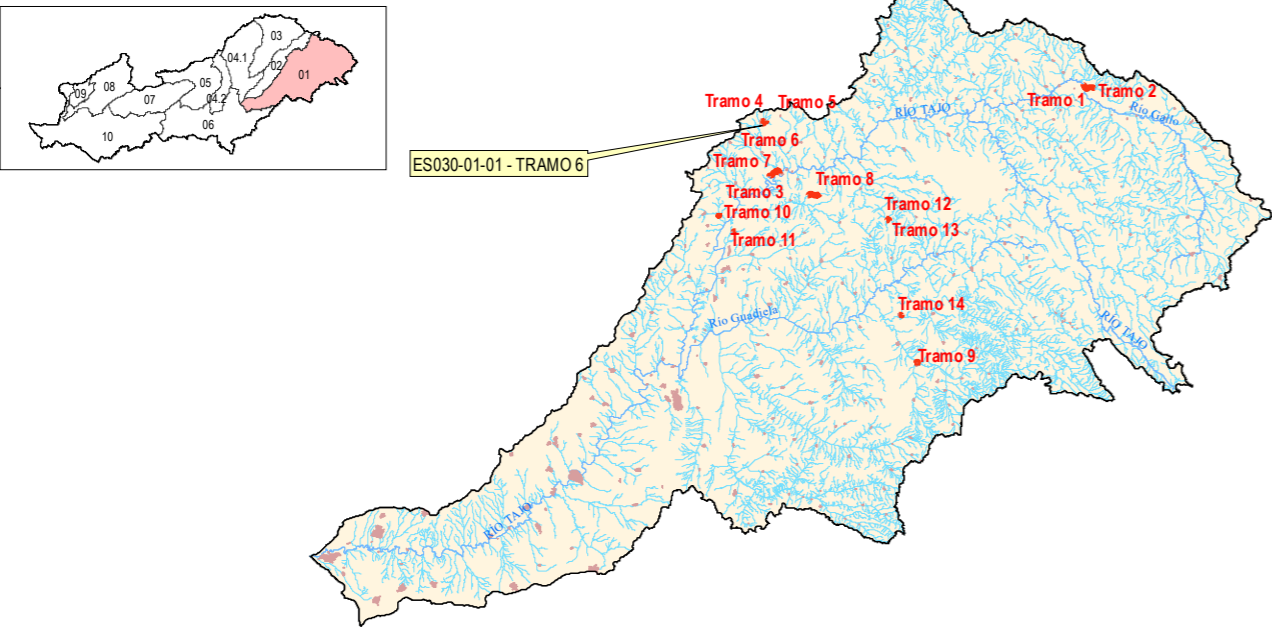

ARPSI nº: ES030-01-01		Tramo 6 de 14			
1.- LOCALIZACIÓN					
					
DEMARCACIÓN:	TAJO	SUBCUENCA:	TAJO EN TRILLO		
CUENCA:	01 CABECERA	PROVINCIA:	GUADALAJARA		
COMUNIDAD AUTÓNOMA:	CASTILLA-LA MANCHA	Long. ARPSI (km):	15,27		
Nº TRAMOS ARPSI:	14				
2.- CATEGORÍA DE LA INUNDACIÓN					
Se han producido inundaciones significativas en el pasado y además, de acuerdo a los estudios existentes, se trata de una zona con riesgo potencial					
Fecha	Duración	Fecha	Duración	Fecha	Duración
5 de septiembre de 1877	1 día				
Septiembre de 1993					
21 de mayo de 2001	1 día				
3.- TIPO DE INUNDACIÓN					
ORIGEN:	FLUVIAL				
DESCRIPCIÓN:	Inundación de terreno por aguas procedentes de parte de un sistema de drenaje natural, incluyendo canales de drenaje naturales o modificados y lagos				
SUBTIPO:	Ríos				
4.- EXTENSIÓN DE LA INUNDACIÓN					
CAUCES	Long. (km)	S_T500 (ha)	TÉRMINOS MUNICIPALES		
RÍO CIFUENTES	0,50	2,41	CIFUENTES		
5.- CATEGORÍA Y TIPO DE LAS CONSECUENCIAS ADVERSAS					
CATEGORÍA	TIPO				
SALUD HUMANA	<input checked="" type="checkbox"/> SALUD	<input type="checkbox"/> COMUNIDAD			
MEDIO AMBIENTE	<input type="checkbox"/> ECOLÓGICO O QUÍMICO DE LAS AGUAS	<input type="checkbox"/> IMPACTOS AL MEDIO AMBIENTE			
	<input type="checkbox"/> ÁREAS PROTEGIDAS	<input type="checkbox"/> FUENTES DE CONTAMINACIÓN			
PATRIMONIO CULTURAL	<input type="checkbox"/> LUGARES DE INTERÉS CULTURAL				
ACTIVIDAD ECONÓMICA	<input checked="" type="checkbox"/> RESIDENCIAL	<input type="checkbox"/> AGRICULTURA, CAZA, SELVICULTURA, R. NATURALES			
	<input type="checkbox"/> INFRAESTRUCTURAS	<input type="checkbox"/> SECTORES ECONÓMICOS			

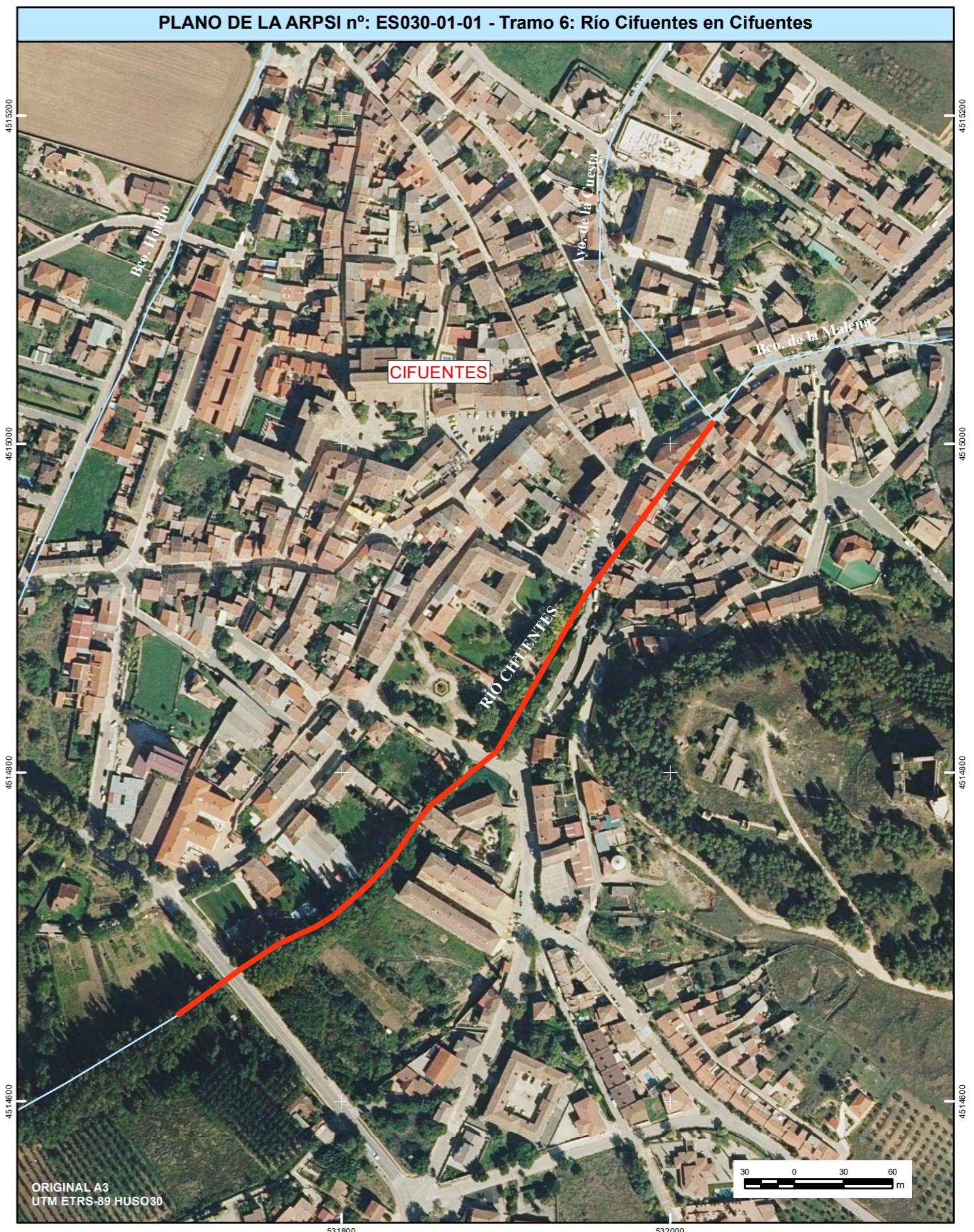

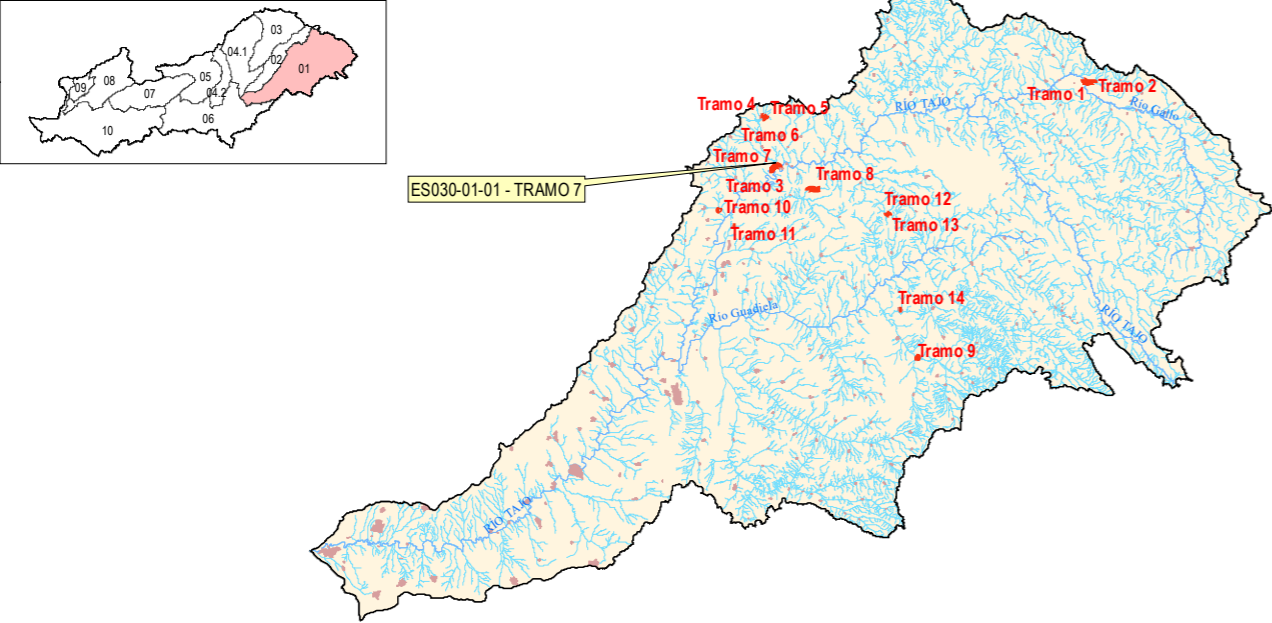
ARPSI nº: ES030-01-01		Tramo 7 de 14			
1.- LOCALIZACIÓN					
					
DEMARCACIÓN:	TAJO	SUBCUENCA:	TAJO EN TRILLO		
CUENCA:	01 CABECERA	PROVINCIA:	GUADALAJARA		
COMUNIDAD AUTÓNOMA:	CASTILLA-LA MANCHA	Long. ARPSI (km):	15,27		
Nº TRAMOS ARPSI:	14				
2.- CATEGORÍA DE LA INUNDACIÓN					
Se han producido inundaciones significativas en el pasado y además, de acuerdo a los estudios existentes, se trata de una zona con riesgo potencial					
Fecha	Duración	Fecha	Duración	Fecha	Duración
20 de abril de 2018	1 día				
3.- TIPO DE INUNDACIÓN					
ORIGEN:	FLUVIAL				
DESCRIPCIÓN:	Inundación de terreno por aguas procedentes de parte de un sistema de drenaje natural, incluyendo canales de drenaje naturales o modificados y lagos				
SUBTIPO:	Ríos				
4.- EXTENSIÓN DE LA INUNDACIÓN					
CAUCES	Long. (km)	S_T500 (ha)	TÉRMINOS MUNICIPALES		
RÍO CIFUENTES	0,45	5,58	TRILLO		
5.- CATEGORÍA Y TIPO DE LAS CONSECUENCIAS ADVERSAS					
CATEGORÍA	TIPO				
SALUD HUMANA	<input checked="" type="checkbox"/> SALUD	<input checked="" type="checkbox"/> COMUNIDAD			
MEDIO AMBIENTE	<input type="checkbox"/> ECOLÓGICO O QUÍMICO DE LAS AGUAS	<input type="checkbox"/> IMPACTOS AL MEDIO AMBIENTE			
	<input type="checkbox"/> ÁREAS PROTEGIDAS	<input type="checkbox"/> FUENTES DE CONTAMINACIÓN			
PATRIMONIO CULTURAL	<input type="checkbox"/> LUGARES DE INTERÉS CULTURAL				
ACTIVIDAD ECONÓMICA	<input checked="" type="checkbox"/> RESIDENCIAL	<input checked="" type="checkbox"/> AGRICULTURA, CAZA, SELVICULTURA, R. NATURALES			
	<input checked="" type="checkbox"/> INFRAESTRUCTURAS	<input type="checkbox"/> SECTORES ECONÓMICOS			



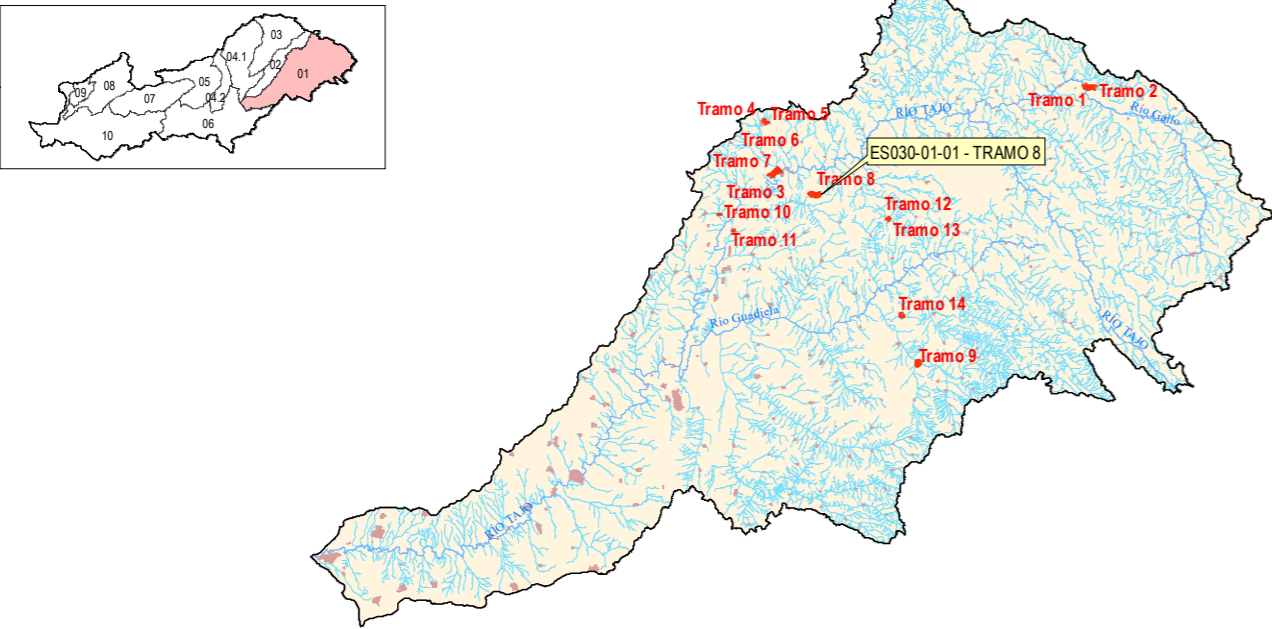

ARPSI nº: ES030-01-01		Tramo 8 de 14			
1.- LOCALIZACIÓN					
					
DEMARCACIÓN:	TAJO	SUBCUENCA:	TAJO EN ENTREPEÑAS Y BUENDÍA		
CUENCA:	01 CABECERA	PROVINCIA:	GUADALAJARA		
COMUNIDAD AUTÓNOMA:	CASTILLA-LA MANCHA	Long. ARPSI (km):	15,27		
Nº TRAMOS ARPSI:	14				
2.- CATEGORÍA DE LA INUNDACIÓN					
Se han producido inundaciones significativas en el pasado y además, de acuerdo a los estudios existentes, se trata de una zona con riesgo potencial					
Fecha	Duración	Fecha	Duración	Fecha	Duración
20 de abril de 2018	1 día				
3.- TIPO DE INUNDACIÓN					
ORIGEN:	FLUVIAL				
DESCRIPCIÓN:	Inundación de terreno por aguas procedentes de parte de un sistema de drenaje natural, incluyendo canales de drenaje naturales o modificados y lagos				
SUBTIPO:	Ríos				
4.- EXTENSIÓN DE LA INUNDACIÓN					
CAUCES	Long. (km)	S_T500 (ha)	TÉRMINOS MUNICIPALES		
BARRANCO DE VALDENAYA	2,67	3,80	TRILLO		
5.- CATEGORÍA Y TIPO DE LAS CONSECUENCIAS ADVERSAS					
CATEGORÍA	TIPO				
SALUD HUMANA	<input checked="" type="checkbox"/> SALUD	<input type="checkbox"/> COMUNIDAD			
MEDIO AMBIENTE	<input type="checkbox"/> ECOLÓGICO O QUÍMICO DE LAS AGUAS	<input type="checkbox"/> IMPACTOS AL MEDIO AMBIENTE			
	<input type="checkbox"/> ÁREAS PROTEGIDAS	<input type="checkbox"/> FUENTES DE CONTAMINACIÓN			
PATRIMONIO CULTURAL	<input type="checkbox"/> LUGARES DE INTERÉS CULTURAL				
ACTIVIDAD ECONÓMICA	<input checked="" type="checkbox"/> RESIDENCIAL	<input checked="" type="checkbox"/> AGRICULTURA, CAZA, SELVICULTURA, R. NATURALES			
	<input type="checkbox"/> INFRAESTRUCTURAS	<input type="checkbox"/> SECTORES ECONÓMICOS			

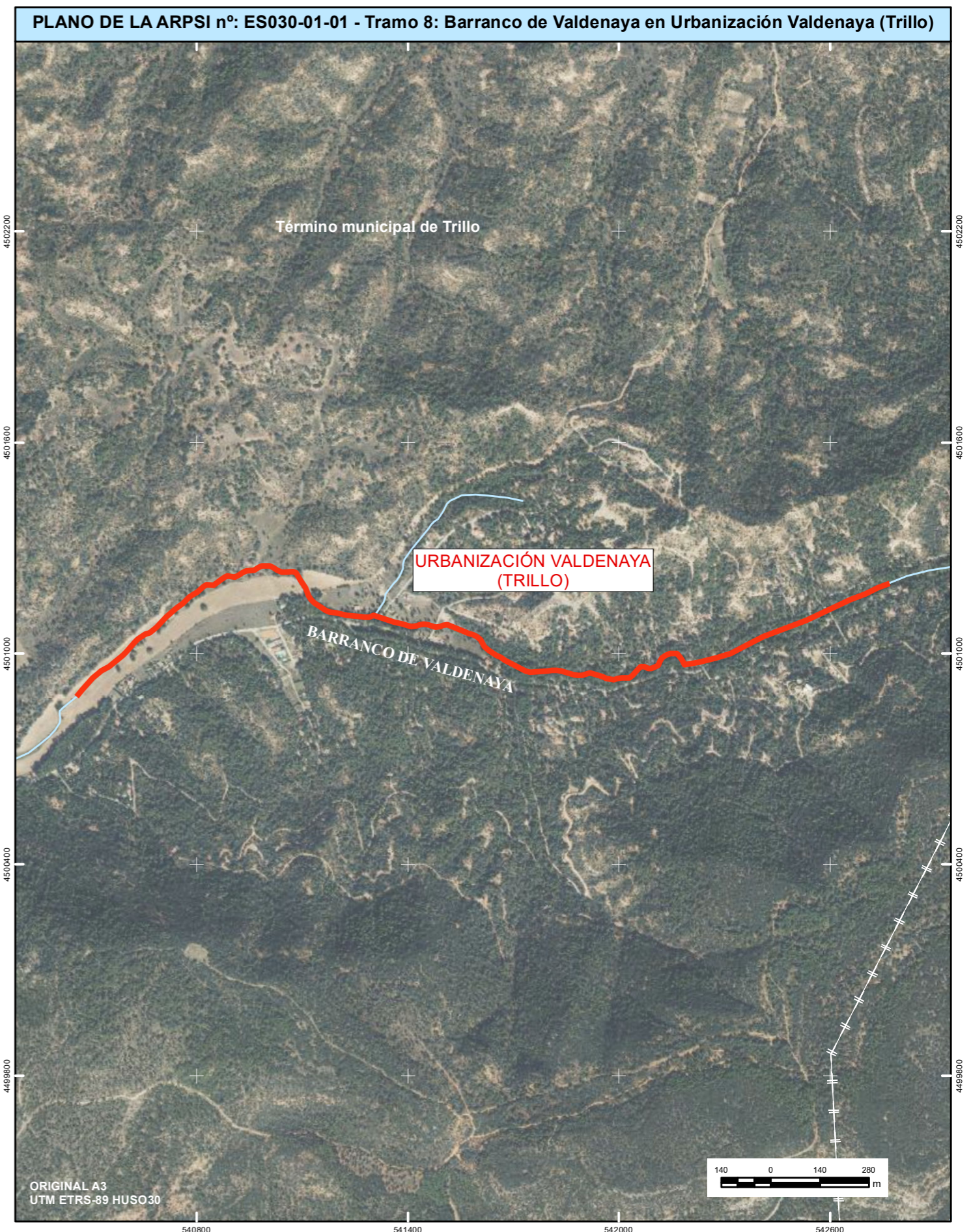

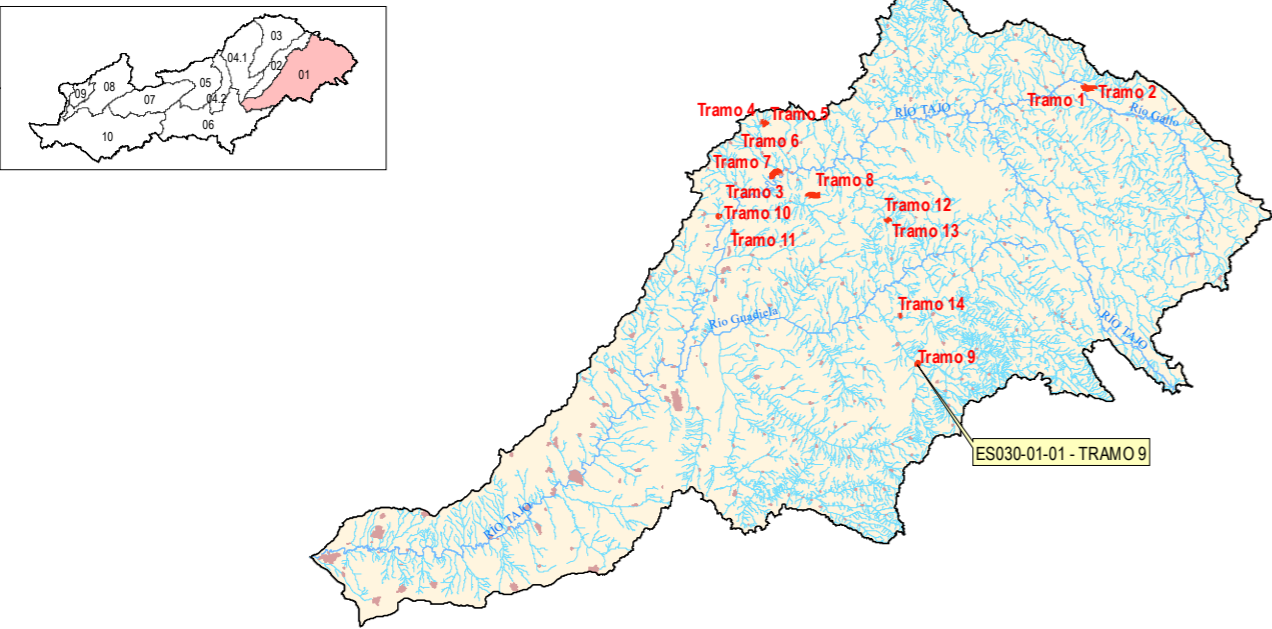
ARPSI nº: ES030-01-01		Tramo 9 de 14			
1.- LOCALIZACIÓN					
					
DEMARCACIÓN:	TAJO	SUBCUENCA:	ESCABAS EN DESEMBOCADURA		
CUENCA:	01 CABECERA	PROVINCIA:	CUENCA		
COMUNIDAD AUTÓNOMA:	CASTILLA-LA MANCHA	Long. ARPSI (km):	15,27		
Nº TRAMOS ARPSI:	14				
2.- CATEGORÍA DE LA INUNDACIÓN					
Se han producido inundaciones significativas en el pasado y además, de acuerdo a los estudios existentes, se trata de una zona con riesgo potencial					
Fecha	Duración	Fecha	Duración	Fecha	Duración
Primavera de 1969					
3.- TIPO DE INUNDACIÓN					
ORIGEN:	FLUVIAL				
DESCRIPCIÓN:	Inundación de terreno por aguas procedentes de parte de un sistema de drenaje natural, incluyendo canales de drenaje naturales o modificados y lagos				
SUBTIPO:	Ríos				
4.- EXTENSIÓN DE LA INUNDACIÓN					
CAUCES	Long. (km)	S_T500 (ha)	TÉRMINOS MUNICIPALES		
RÍO TRABAQUE	1,23	6,79	ALBALATE DE LAS NOGUERAS		
5.- CATEGORÍA Y TIPO DE LAS CONSECUENCIAS ADVERSAS					
CATEGORÍA	TIPO				
SALUD HUMANA	<input checked="" type="checkbox"/> SALUD	<input type="checkbox"/> COMUNIDAD			
MEDIO AMBIENTE	<input type="checkbox"/> ECOLÓGICO O QUÍMICO DE LAS AGUAS	<input type="checkbox"/> IMPACTOS AL MEDIO AMBIENTE			
	<input type="checkbox"/> ÁREAS PROTEGIDAS	<input type="checkbox"/> FUENTES DE CONTAMINACIÓN			
PATRIMONIO CULTURAL	<input type="checkbox"/> LUGARES DE INTERÉS CULTURAL				
ACTIVIDAD ECONÓMICA	<input checked="" type="checkbox"/> RESIDENCIAL	<input checked="" type="checkbox"/> AGRICULTURA, CAZA, SELVICULTURA, R. NATURALES			
	<input checked="" type="checkbox"/> INFRAESTRUCTURAS	<input type="checkbox"/> SECTORES ECONÓMICOS			

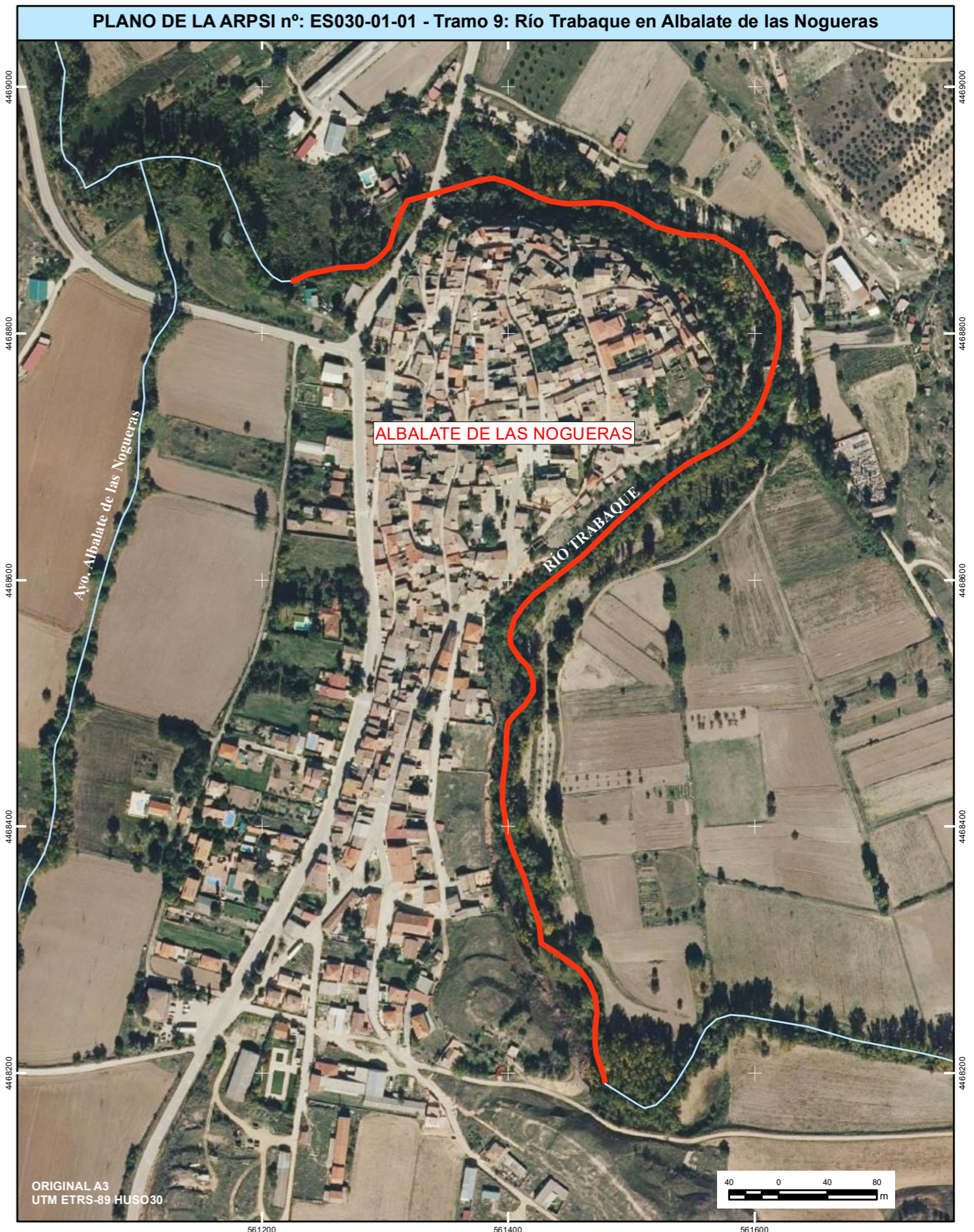

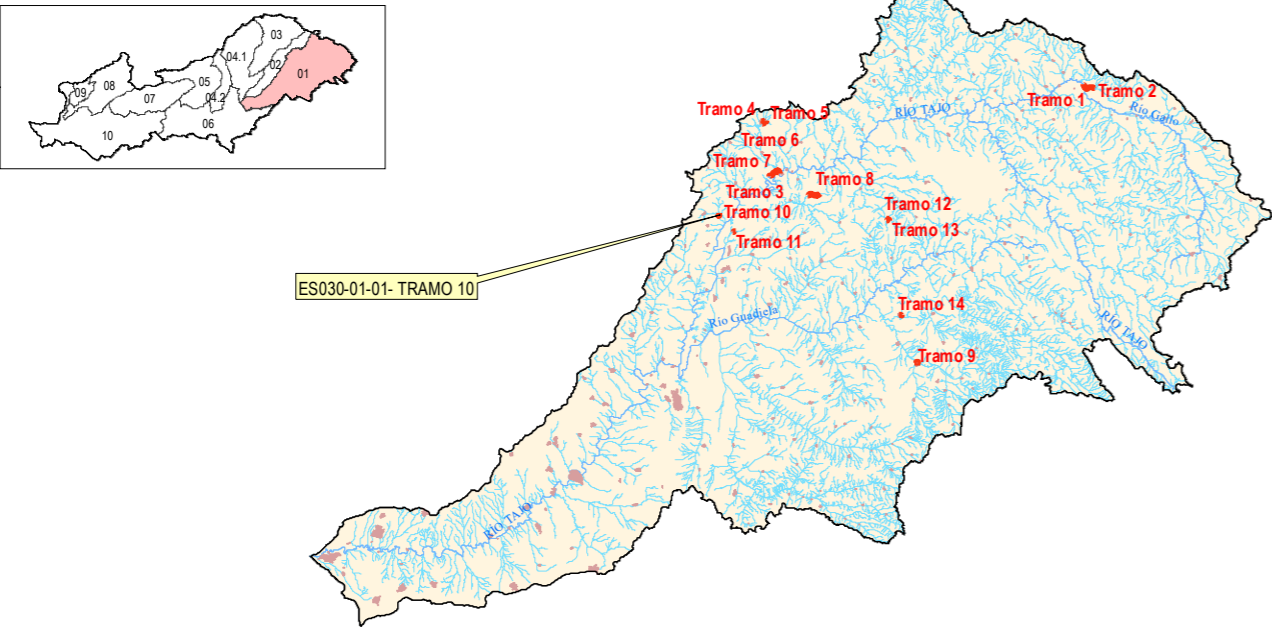
ARPSI nº: ES030-01-01		Tramo 10 de 14	
1.- LOCALIZACIÓN			
			
DEMARCACIÓN:	TAJO	SUBCUENCA:	TAJO EN ENTREPEÑAS Y BUENDÍA
CUENCA:	01 CABECERA	PROVINCIA:	GUADALAJARA
COMUNIDAD AUTÓNOMA:	CASTILLA-LA MANCHA	Nº TRAMOS ARPSI:	14
		Long. ARPSI (km):	15,27
2.- CATEGORÍA DE LA INUNDACIÓN			
De acuerdo a los estudios existentes se trata de una zona con riesgo potencial			
3.- TIPO DE INUNDACIÓN			
ORIGEN:	FLUVIAL		
DESCRIPCIÓN:	Inundación de terreno por aguas procedentes de parte de un sistema de drenaje natural, incluyendo canales de drenaje naturales o modificados y lagos		
SUBTIPO:	Ríos		
4.- EXTENSIÓN DE LA INUNDACIÓN			
CAUCES	Long. (km)	S. T500 (ha)	TÉRMINOS MUNICIPALES
BARRANCO DEL DURÓN	0,62	9,95	DURÓN
5.- CATEGORÍA Y TIPO DE LAS CONSECUENCIAS ADVERSAS			
CATEGORÍA	TIPO		
SALUD HUMANA	<input checked="" type="checkbox"/> SALUD	<input type="checkbox"/> COMUNIDAD	
MEDIO AMBIENTE	<input type="checkbox"/> ECOLÓGICO O QUÍMICO DE LAS AGUAS	<input type="checkbox"/> IMPACTOS AL MEDIO AMBIENTE	
	<input type="checkbox"/> ÁREAS PROTEGIDAS	<input type="checkbox"/> FUENTES DE CONTAMINACIÓN	
PATRIMONIO CULTURAL	<input type="checkbox"/> LUGARES DE INTERÉS CULTURAL		
ACTIVIDAD ECONÓMICA	<input checked="" type="checkbox"/> RESIDENCIAL	<input checked="" type="checkbox"/> AGRICULTURA, CAZA, SELVICULTURA, R. NATURALES	
	<input checked="" type="checkbox"/> INFRAESTRUCTURAS	<input type="checkbox"/> SECTORES ECONÓMICOS	

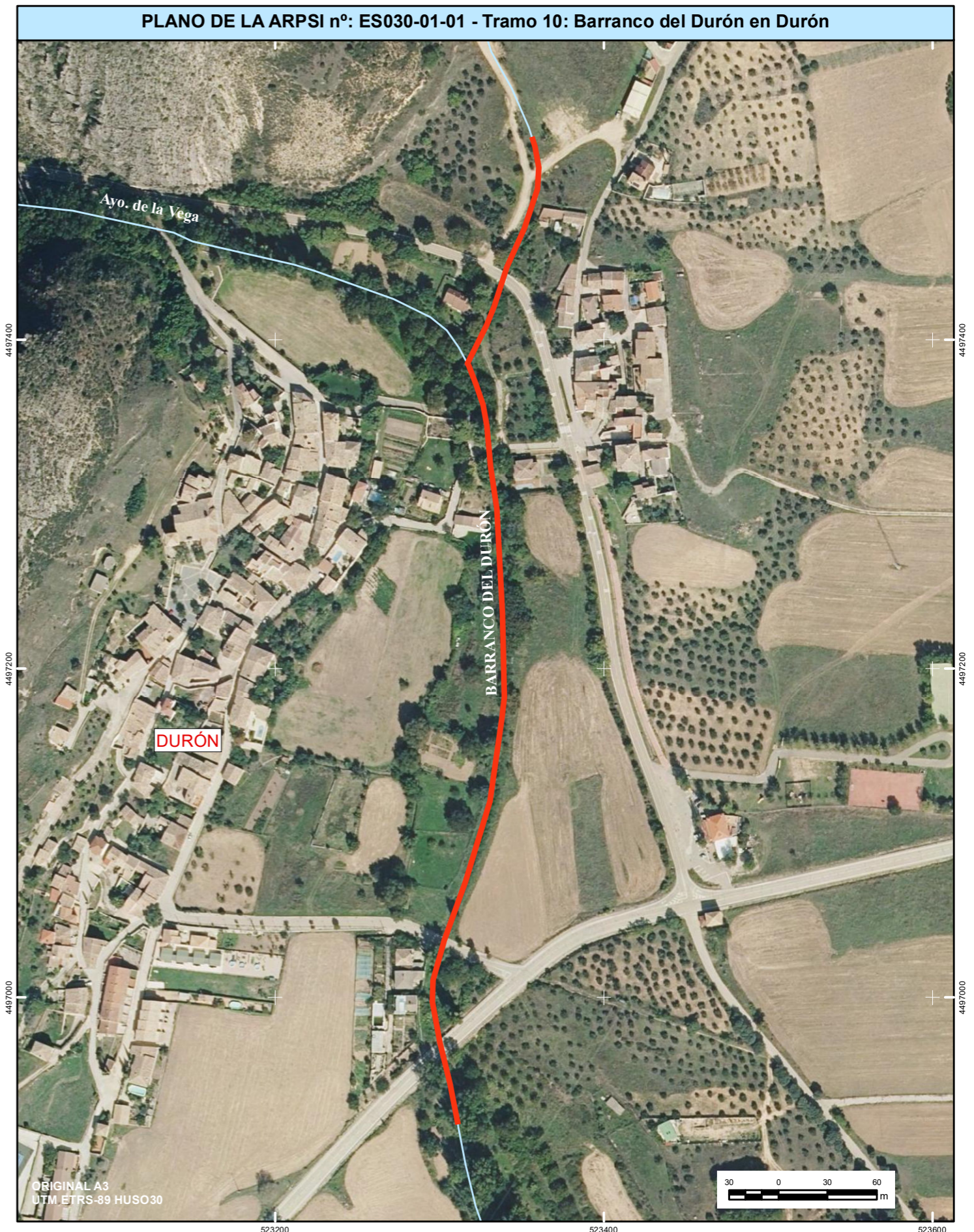

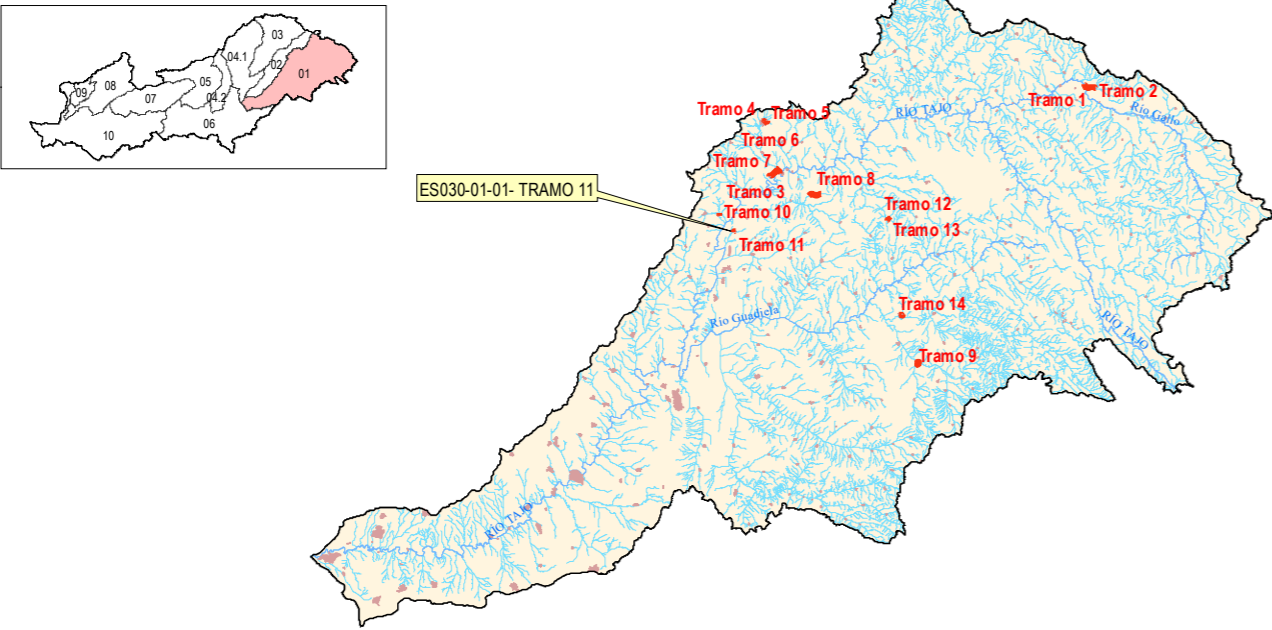
ARPSI nº: ES030-01-01		Tramo 11 de 14	
1.- LOCALIZACIÓN			
			
DEMARCACIÓN:	TAJO	SUBCUENCA:	TAJO EN ENTREPEÑAS Y BUENDÍA
CUENCA:	01 CABECERA	PROVINCIA:	GUADALAJARA
COMUNIDAD AUTÓNOMA:	CASTILLA-LA MANCHA	Long. ARPSI (km):	15,27
Nº TRAMOS ARPSI:	14		
2.- CATEGORÍA DE LA INUNDACIÓN			
De acuerdo a los estudios existentes se trata de una zona con riesgo potencial			
3.- TIPO DE INUNDACIÓN			
ORIGEN:	FLUVIAL		
DESCRIPCIÓN:	Inundación de terreno por aguas procedentes de parte de un sistema de drenaje natural, incluyendo canales de drenaje naturales o modificados y lagos		
SUBTIPO:	Ríos		
4.- EXTENSIÓN DE LA INUNDACIÓN			
CAUCES	Long. (km)	S. T500 (ha)	TÉRMINOS MUNICIPALES
ARROYO DE SAUCEJO	0,50	2,92	CHILLARÓN DEL REY
5.- CATEGORÍA Y TIPO DE LAS CONSECUENCIAS ADVERSAS			
CATEGORÍA	TIPO		
SALUD HUMANA	<input checked="" type="checkbox"/> SALUD	<input type="checkbox"/> COMUNIDAD	
MEDIO AMBIENTE	<input type="checkbox"/> ECOLÓGICO O QUÍMICO DE LAS AGUAS	<input type="checkbox"/> IMPACTOS AL MEDIO AMBIENTE	
	<input type="checkbox"/> ÁREAS PROTEGIDAS	<input type="checkbox"/> FUENTES DE CONTAMINACIÓN	
PATRIMONIO CULTURAL	<input type="checkbox"/> LUGARES DE INTERÉS CULTURAL		
ACTIVIDAD ECONÓMICA	<input checked="" type="checkbox"/> RESIDENCIAL	<input checked="" type="checkbox"/> AGRICULTURA, CAZA, SELVICULTURA, R. NATURALES	
	<input checked="" type="checkbox"/> INFRAESTRUCTURAS	<input type="checkbox"/> SECTORES ECONÓMICOS	

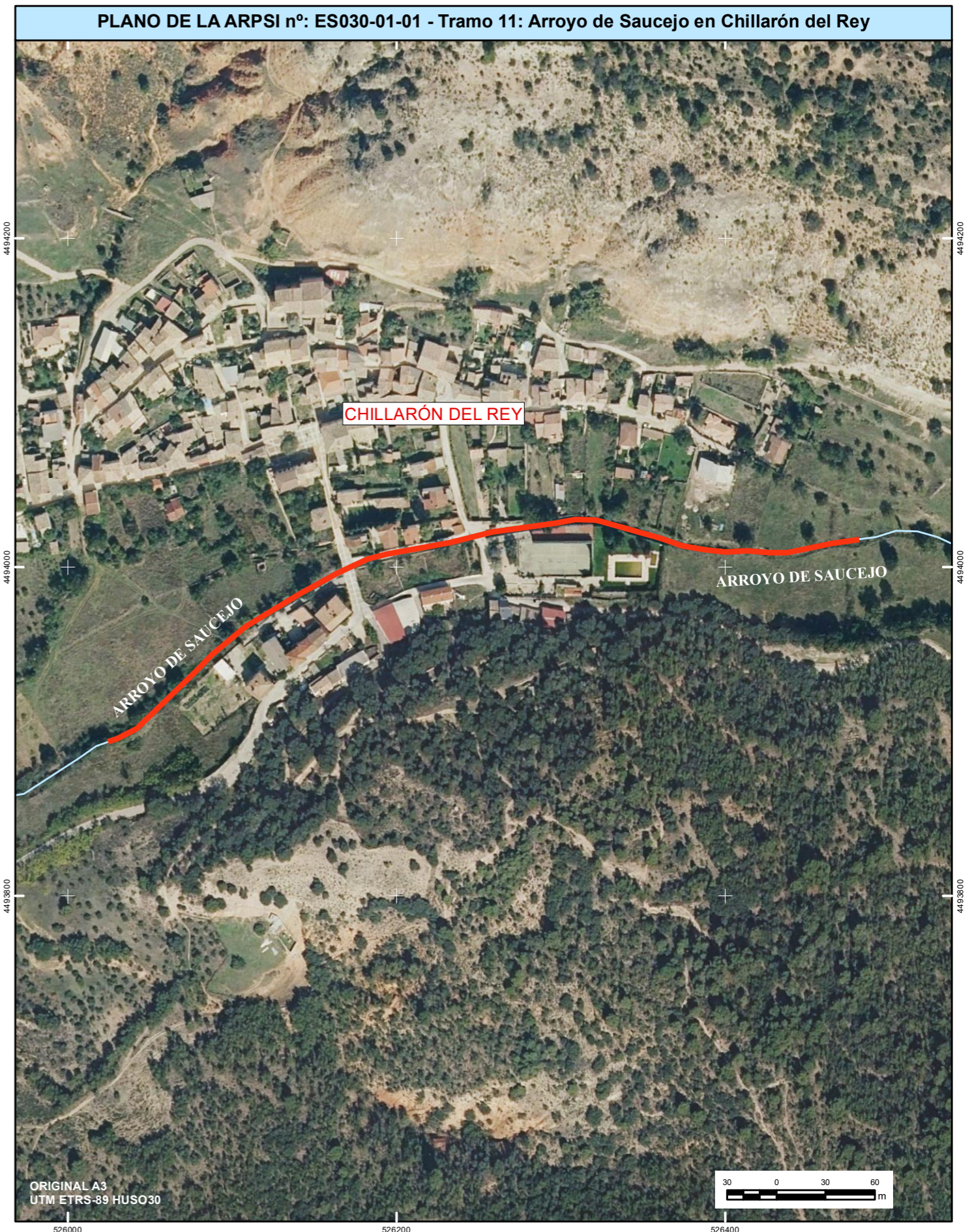



ARPSI nº: ES030-01-01

Tramo 12 de 14

1.- LOCALIZACIÓN

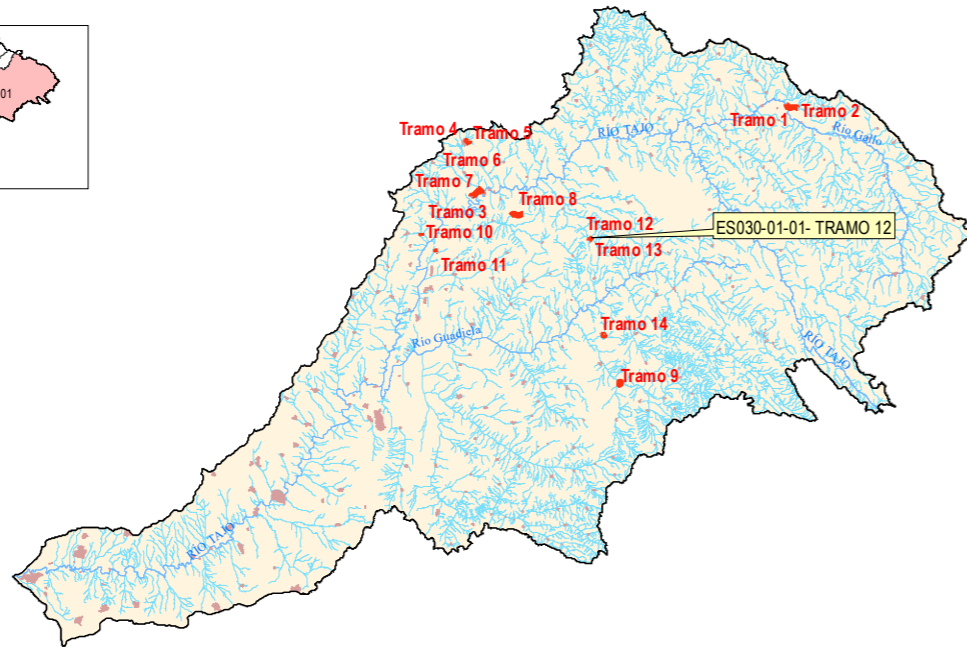
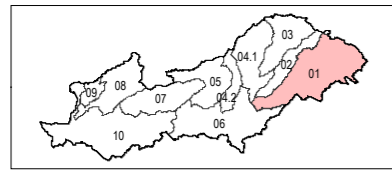

DEMARCACIÓN:	TAJO	SUBCUENCA:	GUADIELA ANTES DE ESCABAS
CUENCA:	01 CABECERA	PROVINCIA:	GUADALAJARA
COMUNIDAD AUTÓNOMA:	CASTILLA-LA MANCHA	Nº TRAMOS ARPSI:	14
		Long. ARPSI (km):	15,27

2.- CATEGORÍA DE LA INUNDACIÓN

De acuerdo a los estudios existentes se trata de una zona con riesgo potencial

3.- TIPO DE INUNDACIÓN

ORIGEN:	FLUVIAL
DESCRIPCIÓN:	Inundación de terreno por aguas procedentes de parte de un sistema de drenaje natural, incluyendo canales de drenaje naturales o modificados y lagos
SUBTIPO:	Ríos

4.- EXTENSIÓN DE LA INUNDACIÓN

CAUCES	Long. (km)	S_T500 (ha)	TÉRMINOS MUNICIPALES
BARRANCO DE LOS POZOS	0,70	16,23	EL RECUENCO

5.- CATEGORÍA Y TIPO DE LAS CONSECUENCIAS ADVERSAS

CATEGORÍA	TIPO	
SALUD HUMANA	<input checked="" type="checkbox"/> SALUD	<input type="checkbox"/> COMUNIDAD
MEDIO AMBIENTE	<input type="checkbox"/> ECOLÓGICO O QUÍMICO DE LAS AGUAS	<input type="checkbox"/> IMPACTOS AL MEDIO AMBIENTE
	<input type="checkbox"/> ÁREAS PROTEGIDAS	<input type="checkbox"/> FUENTES DE CONTAMINACIÓN
PATRIMONIO CULTURAL	<input type="checkbox"/> LUGARES DE INTERÉS CULTURAL	
ACTIVIDAD ECONÓMICA	<input checked="" type="checkbox"/> RESIDENCIAL	<input checked="" type="checkbox"/> AGRICULTURA, CAZA, SELVICULTURA, R. NATURALES
	<input checked="" type="checkbox"/> INFRAESTRUCTURAS	<input type="checkbox"/> SECTORES ECONÓMICOS

PLANO DE LA ARPSI nº: ES030-01-01 - Tramo 12: Barranco de los Pozos en El Recuenco

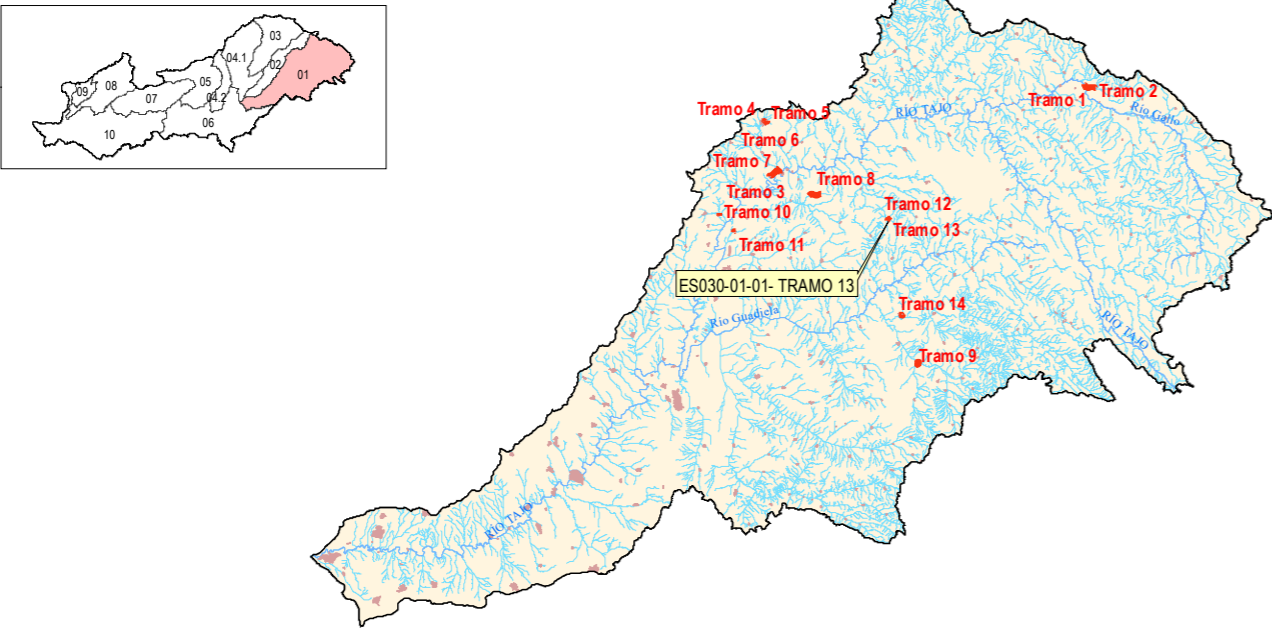

ARPSI nº: ES030-01-01		Tramo 13 de 14	
1.- LOCALIZACIÓN			
			
DEMARCACIÓN:	TAJO	SUBCUENCA:	GUADIELA ANTES DE ESCABAS
CUENCA:	01 CABECERA	PROVINCIA:	GUADALAJARA
COMUNIDAD AUTÓNOMA:	CASTILLA-LA MANCHA	Nº TRAMOS ARPSI:	14
		Long. ARPSI (km):	15,27
2.- CATEGORÍA DE LA INUNDACIÓN			
De acuerdo a los estudios existentes se trata de una zona con riesgo potencial			
3.- TIPO DE INUNDACIÓN			
ORIGEN:	FLUVIAL		
DESCRIPCIÓN:	Inundación de terreno por aguas procedentes de parte de un sistema de drenaje natural, incluyendo canales de drenaje naturales o modificados y lagos		
SUBTIPO:	Ríos		
4.- EXTENSIÓN DE LA INUNDACIÓN			
CAUCES	Long. (km)	S_T500 (ha)	TÉRMINOS MUNICIPALES
ARROYO INNOMINADO	0,63	1,60	EL RECUENCO
5.- CATEGORÍA Y TIPO DE LAS CONSECUENCIAS ADVERSAS			
CATEGORÍA	TIPO		
SALUD HUMANA	<input checked="" type="checkbox"/> SALUD	<input type="checkbox"/> COMUNIDAD	
MEDIO AMBIENTE	<input type="checkbox"/> ECOLÓGICO O QUÍMICO DE LAS AGUAS	<input type="checkbox"/> IMPACTOS AL MEDIO AMBIENTE	
	<input type="checkbox"/> ÁREAS PROTEGIDAS	<input type="checkbox"/> FUENTES DE CONTAMINACIÓN	
PATRIMONIO CULTURAL	<input type="checkbox"/> LUGARES DE INTERÉS CULTURAL		
ACTIVIDAD ECONÓMICA	<input checked="" type="checkbox"/> RESIDENCIAL	<input checked="" type="checkbox"/> AGRICULTURA, CAZA, SELVICULTURA, R. NATURALES	
	<input checked="" type="checkbox"/> INFRAESTRUCTURAS	<input type="checkbox"/> SECTORES ECONÓMICOS	

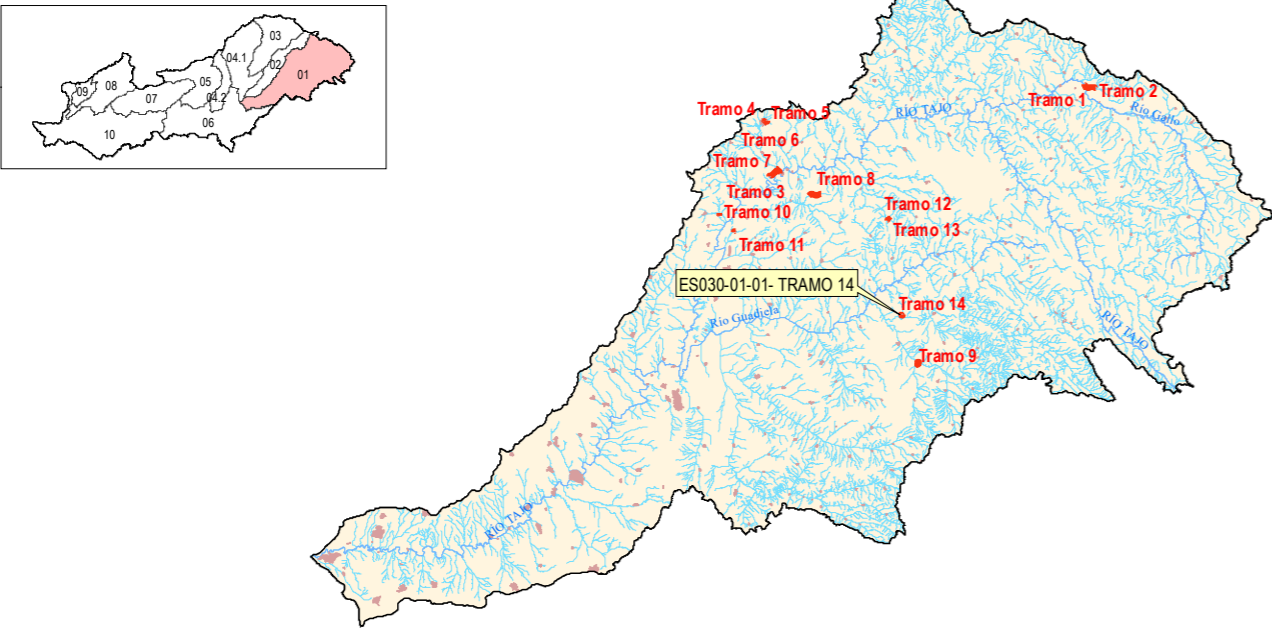

ARPSI nº: ES030-01-01		Tramo 14 de 14	
1.- LOCALIZACIÓN			
			
DEMARCACIÓN:	TAJO	SUBCUENCA:	ESCABAS EN DESEMBOCADURA
CUENCA:	01 CABECERA	PROVINCIA:	GUADALAJARA
COMUNIDAD AUTÓNOMA:	CASTILLA-LA MANCHA	Nº TRAMOS ARPSI:	14
		Long. ARPSI (km):	15,27
2.- CATEGORÍA DE LA INUNDACIÓN			
De acuerdo a los estudios existentes se trata de una zona con riesgo potencial			
3.- TIPO DE INUNDACIÓN			
ORIGEN:	FLUVIAL		
DESCRIPCIÓN:	Inundación de terreno por aguas procedentes de parte de un sistema de drenaje natural, incluyendo canales de drenaje naturales o modificados y lagos		
SUBTIPO:	Ríos		
4.- EXTENSIÓN DE LA INUNDACIÓN			
CAUCES	Long. (km)	S_T500 (ha)	TÉRMINOS MUNICIPALES
BARRANCO DEL CORZO	0,84	3,41	PRIEGO
5.- CATEGORÍA Y TIPO DE LAS CONSECUENCIAS ADVERSAS			
CATEGORÍA	TIPO		
SALUD HUMANA	<input checked="" type="checkbox"/> SALUD	<input type="checkbox"/> COMUNIDAD	
MEDIO AMBIENTE	<input type="checkbox"/> ECOLÓGICO O QUÍMICO DE LAS AGUAS	<input type="checkbox"/> IMPACTOS AL MEDIO AMBIENTE	
	<input type="checkbox"/> ÁREAS PROTEGIDAS	<input type="checkbox"/> FUENTES DE CONTAMINACIÓN	
PATRIMONIO CULTURAL	<input type="checkbox"/> LUGARES DE INTERÉS CULTURAL		
ACTIVIDAD ECONÓMICA	<input checked="" type="checkbox"/> RESIDENCIAL	<input checked="" type="checkbox"/> AGRICULTURA, CAZA, SELVICULTURA, R. NATURALES	
	<input checked="" type="checkbox"/> INFRAESTRUCTURAS	<input type="checkbox"/> SECTORES ECONÓMICOS	

