

ANEJO 3. FICHAS DE TRAMOS ARPSI

ARPSI nº ES030-04-01

Tramo 1: Río Tajo en varios términos municipales

Tramo 2: Río Jarama en Aranjuez y Seseña

Tramo 3: Arroyo Yesares en Aranjuez

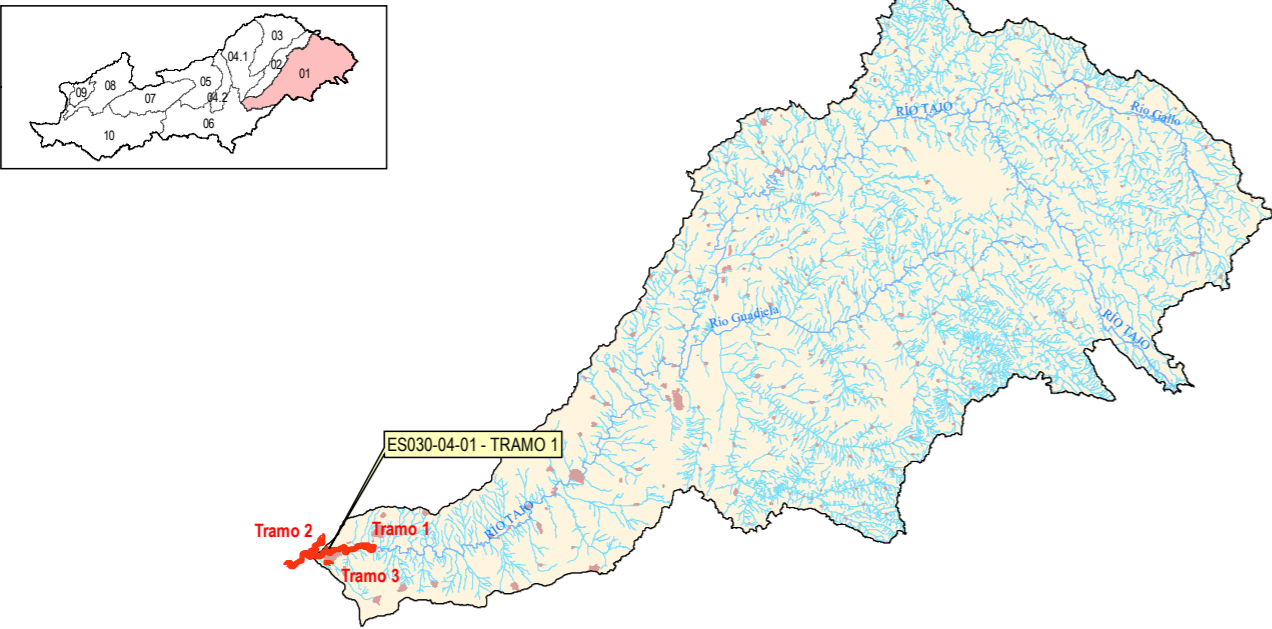
ARPSI nº: ES030-04-01		Tramo 1 de 3			
1.- LOCALIZACIÓN					
					
DEMARCACIÓN:	TAJO	SUBCUENCA:	TAJO ANTES DEL JARAMA Y TAJO CON GUATÉN		
CUENCA:	01 CABECERA	PROVINCIA:	TOLEDO, MADRID		
COMUNIDAD AUTÓNOMA:	CASTILLA-LA MANCHA, C. DE MADRID	Long. ARPSI (km):	38,23		
Nº TRAMOS ARPSI:	3				
2.- CATEGORÍA DE LA INUNDACIÓN					
Se han producido inundaciones significativas en el pasado y además, de acuerdo a los estudios existentes, se trata de una zona con riesgo potencial					
Fecha	Duración	Fecha	Duración	Fecha	Duración
4 de enero de 1915	1 día	2 de abril de 1946	1 día	2 de julio de 2014	2 días
30 de marzo de 1924	1 día	5 de marzo de 1947	2 días	30 de agosto de 2015	1 día
24 de enero de 1936	1 día	Dic 1989 - Ene 1990		5 de julio de 2017	1 día
20 de febrero de 1936	1 día	Dic 1995 - Ene 1996			
24 de enero de 1941	2 días	Dic 1996 - Ene 1997			
3.- TIPO DE INUNDACIÓN					
ORIGEN:	FLUVIAL				
DESCRIPCIÓN:	Inundación de terreno por aguas procedentes de parte de un sistema de drenaje natural, incluyendo canales de drenaje naturales o modificados y lagos				
SUBTIPO:	Ríos				
4.- EXTENSIÓN DE LA INUNDACIÓN					
CAUCES	Long. (km)	S_T500 (ha)	TÉRMINOS MUNICIPALES		
RÍO TAJO	29,21	2.727,25	ARANJUEZ, OCAÑA, BOROX, SESEÑA, ONTÍGOLA, COLMENAR DE OREJA		
5.- CATEGORÍA Y TIPO DE LAS CONSECUENCIAS ADVERSAS					
CATEGORÍA	TIPO				
SALUD HUMANA	<input checked="" type="checkbox"/> SALUD	<input checked="" type="checkbox"/> COMUNIDAD			
MEDIO AMBIENTE	<input checked="" type="checkbox"/> ECOLÓGICO O QUÍMICO DE LAS AGUAS	<input type="checkbox"/> IMPACTOS AL MEDIO AMBIENTE			
	<input checked="" type="checkbox"/> ÁREAS PROTEGIDAS	<input type="checkbox"/> FUENTES DE CONTAMINACIÓN			
PATRIMONIO CULTURAL	<input checked="" type="checkbox"/> LUGARES DE INTERÉS CULTURAL				
ACTIVIDAD ECONÓMICA	<input checked="" type="checkbox"/> RESIDENCIAL	<input checked="" type="checkbox"/> AGRICULTURA, CAZA, SELVICULTURA, R. NATURALES			
	<input checked="" type="checkbox"/> INFRAESTRUCTURAS	<input checked="" type="checkbox"/> SECTORES ECONÓMICOS			

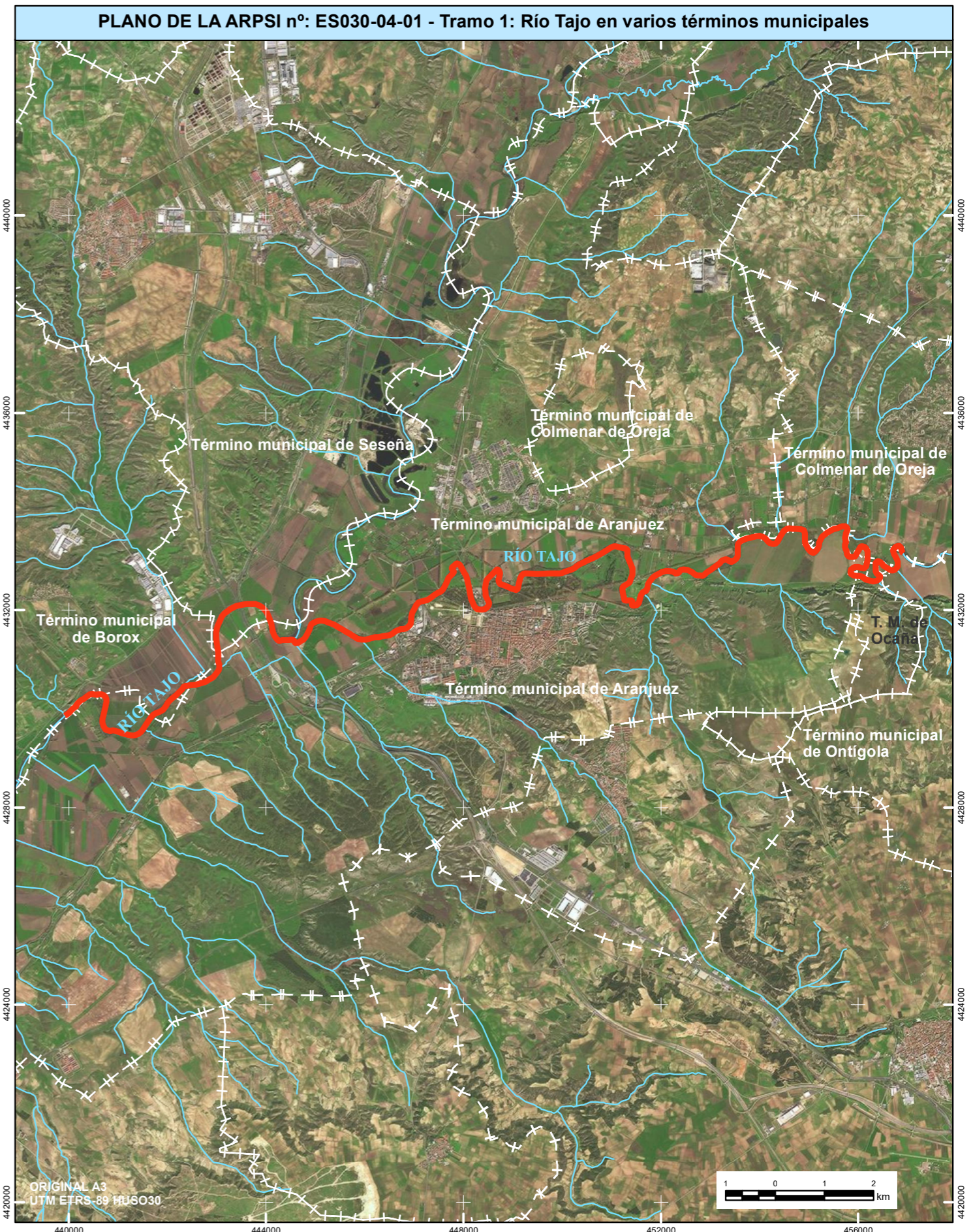

ARPSI nº: ES030-04-01		Tramo 2 de 3			
1.- LOCALIZACIÓN					
					
DEMARCACIÓN:	TAJO	SUBCUENCA:	TAJO ANTES DEL JARAMA, JARAMA CON MANZANARES		
CUENCA:	01 CABECERA	PROVINCIA:	TOLEDO, MADRID		
COMUNIDAD AUTÓNOMA:	CASTILLA-LA MANCHA, C. DE MADRID	Long. ARPSI (km):	38,23		
Nº TRAMOS ARPSI:	3				
2.- CATEGORÍA DE LA INUNDACIÓN					
Se han producido inundaciones significativas en el pasado y además, de acuerdo a los estudios existentes, se trata de una zona con riesgo potencial					
Fecha	Duración	Fecha	Duración	Fecha	Duración
14 de febrero de 1841	2 días	año 1879		30 de agosto de 2015	1 día
año 1853		Enero y febrero de 1881		5 de julio de 2017	1 día
8 de enero de 1856	1 día	6 de febrero de 1895	1 día		
20 de marzo de 1866	1 día	12 de febrero de 1900	1 día		
6 de diciembre de 1876	1 día	5 de marzo de 1947	2 días		
3.- TIPO DE INUNDACIÓN					
ORIGEN:	FLUVIAL				
DESCRIPCIÓN:	Inundación de terreno por aguas procedentes de parte de un sistema de drenaje natural, incluyendo canales de drenaje naturales o modificados y lagos				
SUBTIPO:	Ríos				
4.- EXTENSIÓN DE LA INUNDACIÓN					
CAUCES	Long. (km)	S_T500 (ha)	TÉRMINOS MUNICIPALES		
RÍO JARAMA	7,32	612,09	ARANJUEZ, SESEÑA		
5.- CATEGORÍA Y TIPO DE LAS CONSECUENCIAS ADVERSAS					
CATEGORÍA	TIPO				
SALUD HUMANA	<input checked="" type="checkbox"/> SALUD	<input type="checkbox"/> COMUNIDAD			
MEDIO AMBIENTE	<input type="checkbox"/> ECOLÓGICO O QUÍMICO DE LAS AGUAS	<input type="checkbox"/> IMPACTOS AL MEDIO AMBIENTE			
	<input checked="" type="checkbox"/> ÁREAS PROTEGIDAS	<input type="checkbox"/> FUENTES DE CONTAMINACIÓN			
PATRIMONIO CULTURAL	<input type="checkbox"/> LUGARES DE INTERÉS CULTURAL				
ACTIVIDAD ECONÓMICA	<input checked="" type="checkbox"/> RESIDENCIAL	<input checked="" type="checkbox"/> AGRICULTURA, CAZA, SELVICULTURA, R. NATURALES			
	<input checked="" type="checkbox"/> INFRAESTRUCTURAS	<input checked="" type="checkbox"/> SECTORES ECONÓMICOS			

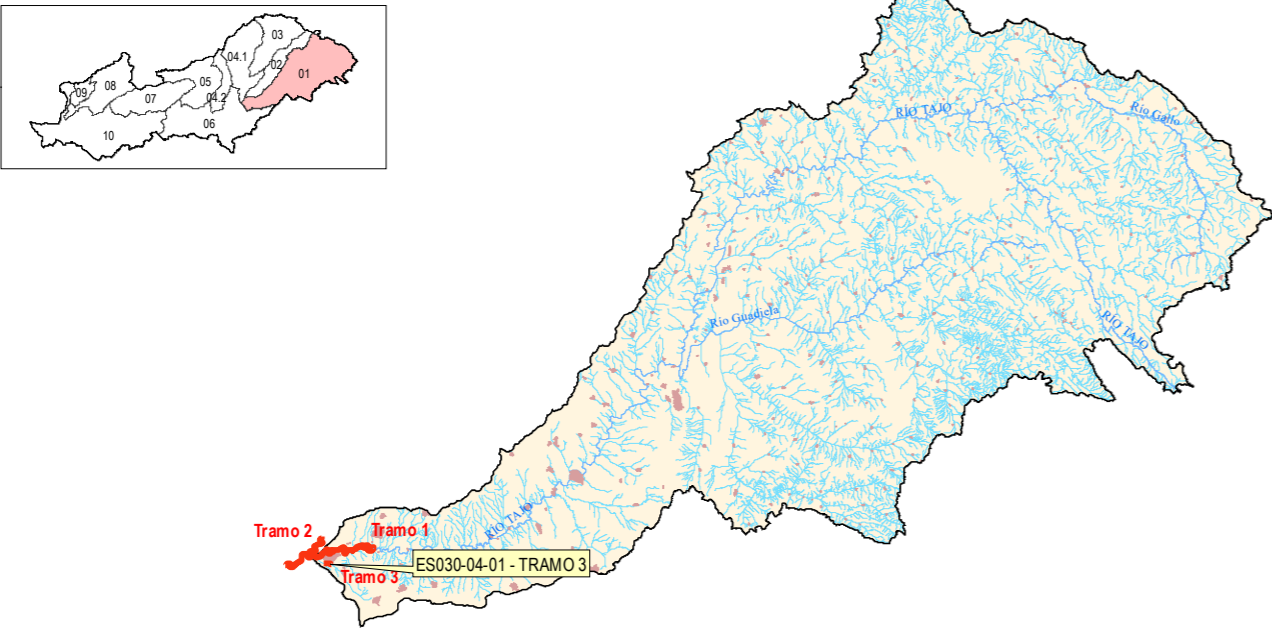

ARPSI nº: ES030-04-01		Tramo 3 de 3			
1.- LOCALIZACIÓN					
					
DEMARCACIÓN:	TAJO	SUBCUENCA:	TAJO ANTES DEL JARAMA		
CUENCA:	01 CABECERA	PROVINCIA:	MADRID		
COMUNIDAD AUTÓNOMA:	COMUNIDAD DE MADRID	Long. ARPSI (km):	38,23		
Nº TRAMOS ARPSI:	3				
2.- CATEGORÍA DE LA INUNDACIÓN					
Se han producido inundaciones significativas en el pasado y además, de acuerdo a los estudios existentes, se trata de una zona con riesgo potencial					
Fecha	Duración	Fecha	Duración	Fecha	Duración
Dic 1989 – Ene1990					
Septiembre de 1990					
Dic 1995 – Feb 1996					
3.- TIPO DE INUNDACIÓN					
ORIGEN:	FLUVIAL				
DESCRIPCIÓN:	Inundación de terreno por aguas procedentes de parte de un sistema de drenaje natural, incluyendo canales de drenaje naturales o modificados y lagos				
SUBTIPO:	Ríos				
4.- EXTENSIÓN DE LA INUNDACIÓN					
CAUCES	Long. (km)	S_T500 (ha)	TÉRMINOS MUNICIPALES		
ARROYO YESARES	1,70	PENDIENTE DE DELIMITACIÓN	ARANJUEZ		
5.- CATEGORÍA Y TIPO DE LAS CONSECUENCIAS ADVERSAS					
CATEGORÍA	TIPO				
SALUD HUMANA	<input checked="" type="checkbox"/> SALUD	<input checked="" type="checkbox"/> COMUNIDAD			
MEDIO AMBIENTE	<input type="checkbox"/> ECOLÓGICO O QUÍMICO DE LAS AGUAS	<input checked="" type="checkbox"/> IMPACTOS AL MEDIO AMBIENTE			
	<input checked="" type="checkbox"/> ÁREAS PROTEGIDAS	<input type="checkbox"/> FUENTES DE CONTAMINACIÓN			
PATRIMONIO CULTURAL	<input type="checkbox"/> LUGARES DE INTERÉS CULTURAL				
ACTIVIDAD ECONÓMICA	<input checked="" type="checkbox"/> RESIDENCIAL	<input checked="" type="checkbox"/> AGRICULTURA, CAZA, SELVICULTURA, R. NATURALES			
	<input checked="" type="checkbox"/> INFRAESTRUCTURAS	<input checked="" type="checkbox"/> SECTORES ECONÓMICOS			

