

## ANEJO 3. FICHAS DE TRAMOS ARPSI

### ARPSI nº ES030-24-06

Tramo 1: Río Cedena en Urbanización Río Cedena (Navahermosa)

Tramo 2: Arroyo de las Vegas en Los Navalmorales

Tramo 3: Arroyo de Navajatas en San Martín de Pusa

Tramo 4: Arroyo de Coreluera en Espinoso del Rey

Tramo 5: Arroyo del Castaño en Espinoso del Rey

Tramo 6: Arroyo de Las Herencias en Las Herencias

**ARPSI nº: ES030-24-06** **Tramo 1 de 6**

**1.- LOCALIZACIÓN**

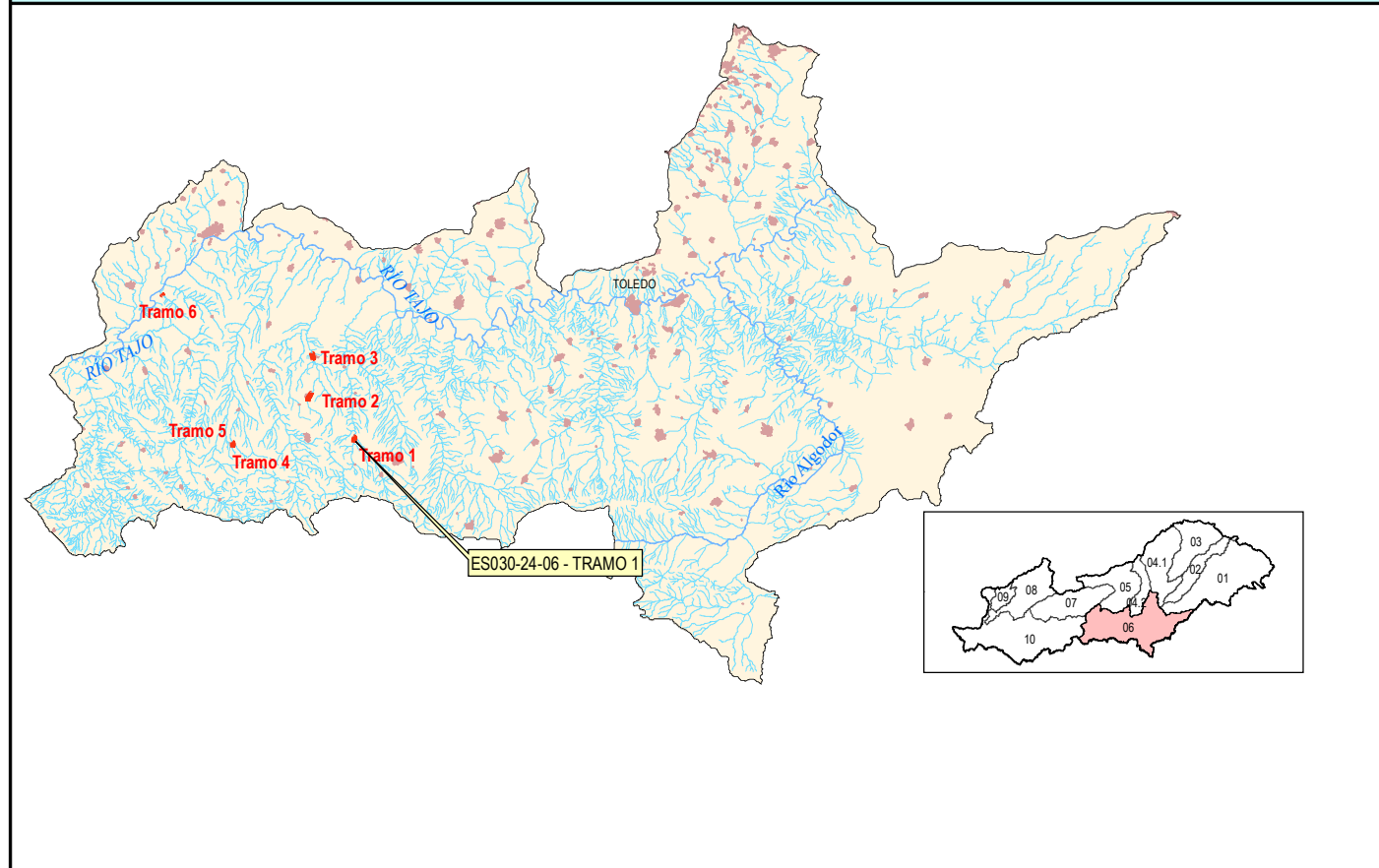

DEMARCACIÓN:	TAJO	SUBCUENCA:	CEDENA EN DESEMBOCADURA
CUENCA:	06 TAJO IZQUIERDA	PROVINCIA:	TOLEDO
COMUNIDAD AUTÓNOMA:	CASTILLA-LA MANCHA	Long. ARPSI (km):	6,01
Nº TRAMOS ARPSI:	6		

**2.- CATEGORÍA DE LA INUNDACIÓN**

De acuerdo a los estudios existentes se trata de una zona con riesgo potencial

**3.- TIPO DE INUNDACIÓN**

ORIGEN:	FLUVIAL
DESCRIPCIÓN:	Inundación de terreno por aguas procedentes de parte de un sistema de drenaje natural, incluyendo canales de drenaje naturales o modificados y lagos
SUBTIPO:	Ríos

**4.- EXTENSIÓN DE LA INUNDACIÓN**

CAUCES	Long. (km)	S. T500 (ha)	TÉRMINOS MUNICIPALES
RÍO CEDENA	1,05	5,31	LOS NAVALMORALES, NAVAHERMOSA

**5.- CATEGORÍA Y TIPO DE LAS CONSECUENCIAS ADVERSAS**

CATEGORÍA	TIPO	
SALUD HUMANA	<input checked="" type="checkbox"/> SALUD	<input type="checkbox"/> COMUNIDAD
MEDIO AMBIENTE	<input type="checkbox"/> ECOLÓGICO O QUÍMICO DE LAS AGUAS	<input type="checkbox"/> IMPACTOS AL MEDIO AMBIENTE
	<input checked="" type="checkbox"/> ÁREAS PROTEGIDAS	<input type="checkbox"/> FUENTES DE CONTAMINACIÓN
PATRIMONIO CULTURAL	<input checked="" type="checkbox"/> LUGARES DE INTERÉS CULTURAL	
ACTIVIDAD ECONÓMICA	<input checked="" type="checkbox"/> RESIDENCIAL	<input type="checkbox"/> AGRICULTURA, CAZA, SELVICULTURA, R. NATURALES
	<input checked="" type="checkbox"/> INFRAESTRUCTURAS	<input type="checkbox"/> SECTORES ECONÓMICOS

**PLANO DE LA ARPSI nº: ES030-24-06 - Tramo 1: Río Cedena en Urbanización Río Cedena (Navahermosa)**

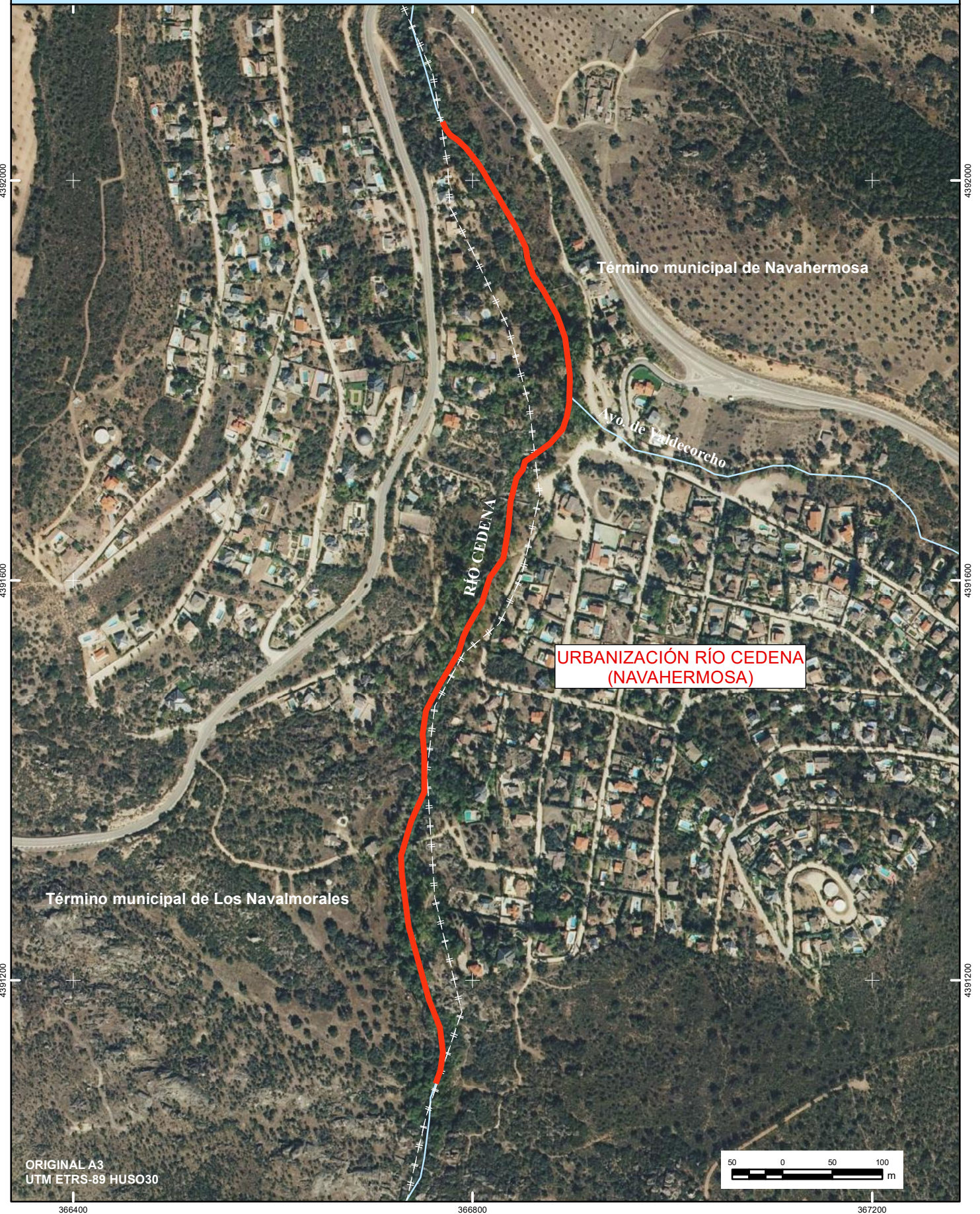

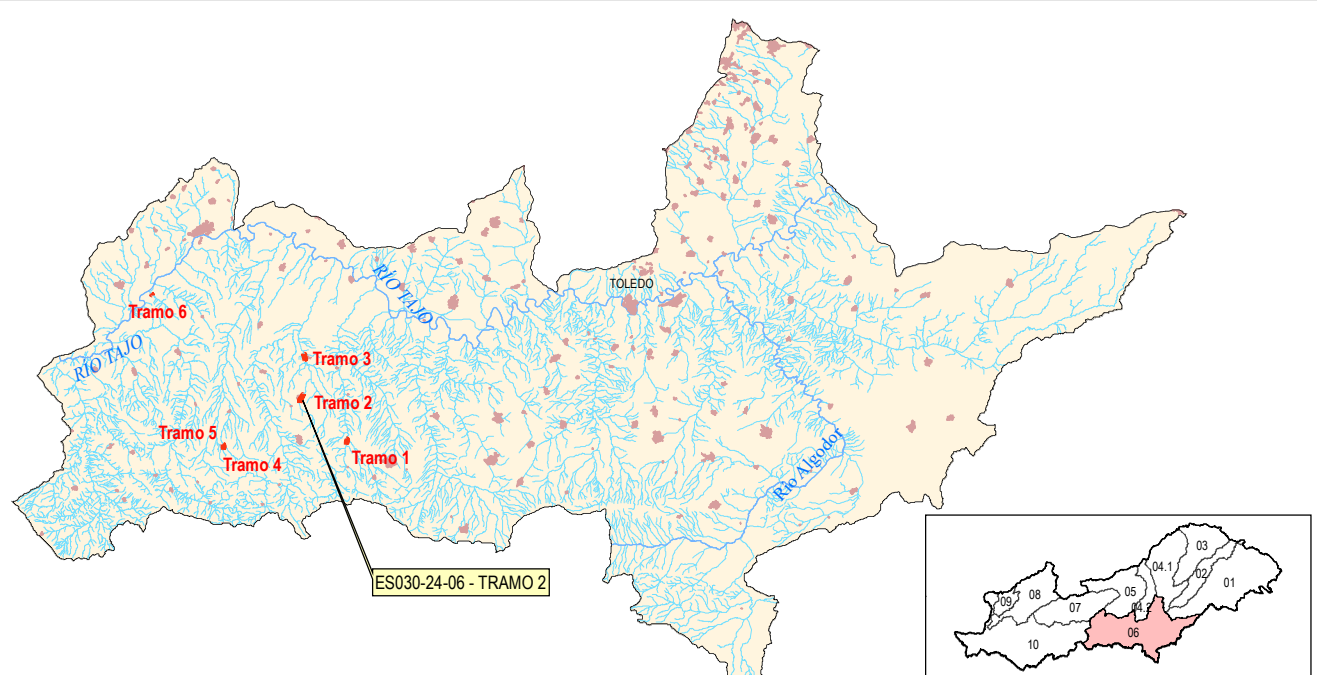
ARPSI nº: ES030-24-06		Tramo 2 de 6	
<b>1.- LOCALIZACIÓN</b>			
			
DEMARCACIÓN:	TAJO	SUBCUENCA:	PUJA EN DESEMBOCADURA
CUENCA:	06 TAJO IZQUIERDA	PROVINCIA:	TOLEDO
COMUNIDAD AUTÓNOMA:	CASTILLA-LA MANCHA	Long. ARPSI (km):	6,01
Nº TRAMOS ARPSI:	6		
<b>2.- CATEGORÍA DE LA INUNDACIÓN</b>			
De acuerdo a los estudios existentes se trata de una zona con riesgo potencial			
<b>3.- TIPO DE INUNDACIÓN</b>			
ORIGEN:	FLUVIAL		
DESCRIPCIÓN:	Inundación de terreno por aguas procedentes de parte de un sistema de drenaje natural, incluyendo canales de drenaje naturales o modificados y lagos		
SUBTIPO:	Ríos		
<b>4.- EXTENSIÓN DE LA INUNDACIÓN</b>			
CAUCES	Long. (km)	S. T500 (ha)	TÉRMINOS MUNICIPALES
ARROYO DE LAS VEGAS	1,77	9,61	LOS NAVALMORALES
<b>5.- CATEGORÍA Y TIPO DE LAS CONSECUENCIAS ADVERSAS</b>			
CATEGORÍA	TIPO		
SALUD HUMANA	<input checked="" type="checkbox"/> SALUD	<input checked="" type="checkbox"/> COMUNIDAD	
MEDIO AMBIENTE	<input type="checkbox"/> ECOLÓGICO O QUÍMICO DE LAS AGUAS	<input type="checkbox"/> IMPACTOS AL MEDIO AMBIENTE	
	<input type="checkbox"/> ÁREAS PROTEGIDAS	<input type="checkbox"/> FUENTES DE CONTAMINACIÓN	
PATRIMONIO CULTURAL	<input type="checkbox"/> LUGARES DE INTERÉS CULTURAL		
ACTIVIDAD ECONÓMICA	<input checked="" type="checkbox"/> RESIDENCIAL	<input checked="" type="checkbox"/> AGRICULTURA, CAZA, SELVICULTURA, R. NATURALES	
	<input checked="" type="checkbox"/> INFRAESTRUCTURAS	<input checked="" type="checkbox"/> SECTORES ECONÓMICOS	

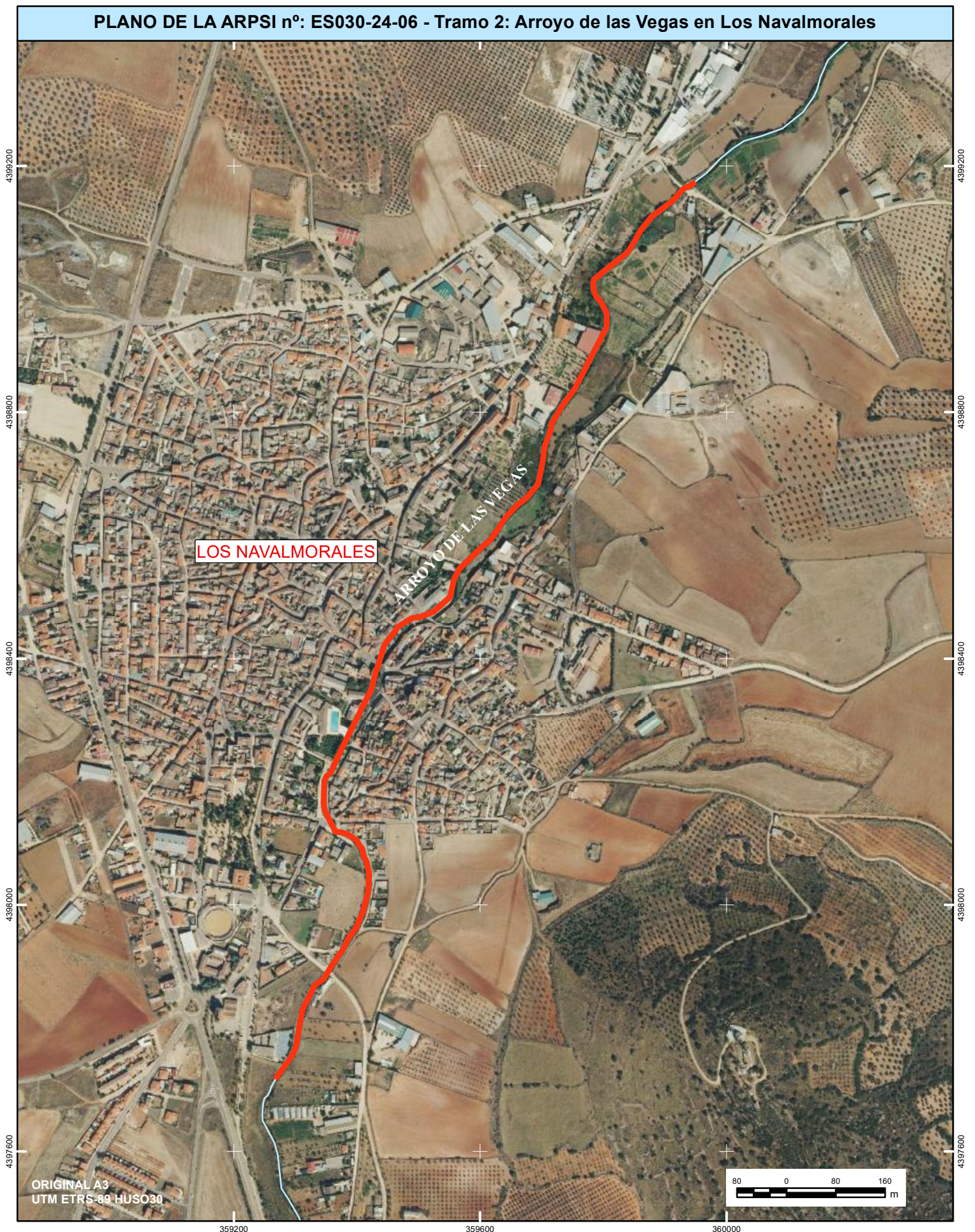

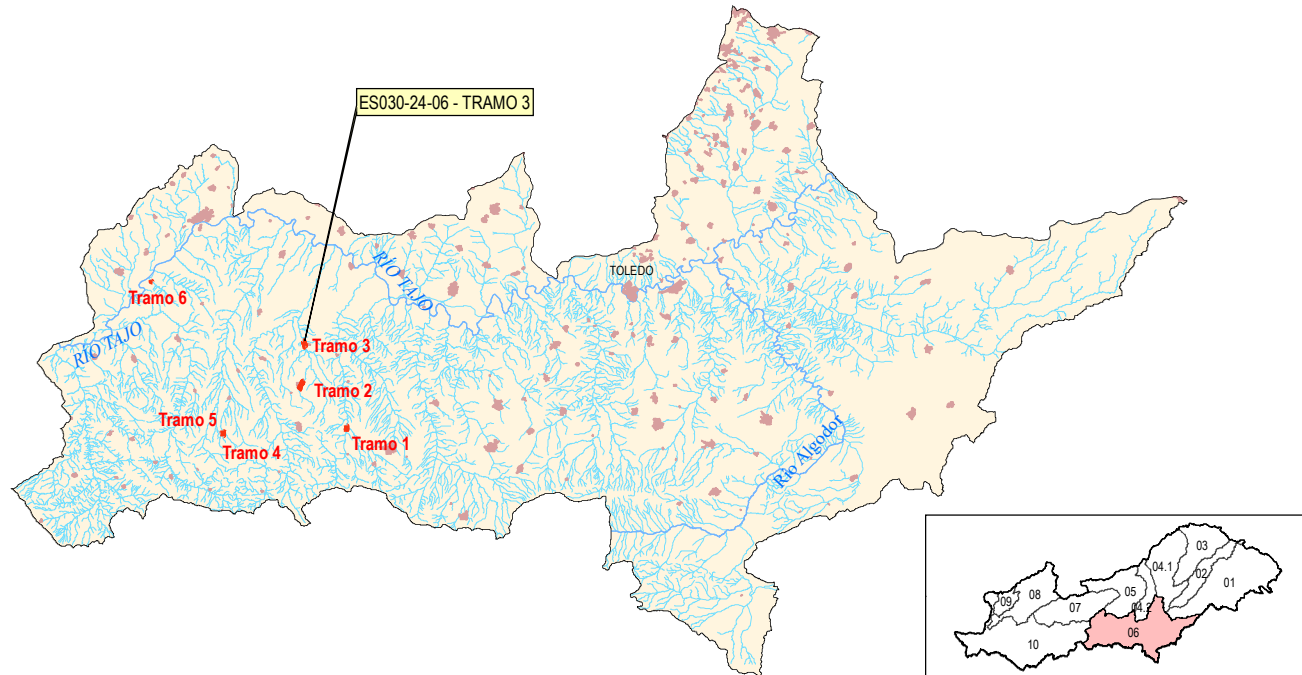
<b>ARPSI nº: ES030-24-06</b>		<b>Tramo 3 de 6</b>	
<b>1.- LOCALIZACIÓN</b>			
			
<b>DEMARCACIÓN:</b>	TAJO	<b>SUBCUENCA:</b>	PUSA EN DESEMBOCADURA
<b>CUENCA:</b>	06 TAJO IZQUIERDA	<b>PROVINCIA:</b>	TOLEDO
<b>COMUNIDAD AUTÓNOMA:</b>	CASTILLA-LA MANCHA	<b>Long. ARPSI (km):</b>	6,01
<b>Nº TRAMOS ARPSI:</b>	6		
<b>2.- CATEGORÍA DE LA INUNDACIÓN</b>			
Se han producido inundaciones significativas en el pasado y además, de acuerdo a los estudios existentes, se trata de una zona con riesgo potencial			
<b>Fecha</b>	<b>Duración</b>	<b>Fecha</b>	<b>Duración</b>
26 de julio de 1997	1 día		
<b>3.- TIPO DE INUNDACIÓN</b>			
<b>ORIGEN:</b>	FLUVIAL		
<b>DESCRIPCIÓN:</b>	Inundación de terreno por aguas procedentes de parte de un sistema de drenaje natural, incluyendo canales de drenaje naturales o modificados y lagos		
<b>SUBTIPO:</b>	Ríos		
<b>4.- EXTENSIÓN DE LA INUNDACIÓN</b>			
<b>CAUCES</b>	<b>Long. (km)</b>	<b>S_T500 (ha)</b>	<b>TÉRMINOS MUNICIPALES</b>
ARROYO DE NAVAJATAS	1,45	6,02	SAN MARTÍN DE PUSA
<b>5.- CATEGORÍA Y TIPO DE LAS CONSECUENCIAS ADVERSAS</b>			
<b>CATEGORÍA</b>	<b>TIPO</b>		
<b>SALUD HUMANA</b>	<input checked="" type="checkbox"/> SALUD	<input checked="" type="checkbox"/> COMUNIDAD	
<b>MEDIO AMBIENTE</b>	<input type="checkbox"/> ECOLÓGICO O QUÍMICO DE LAS AGUAS	<input type="checkbox"/> IMPACTOS AL MEDIO AMBIENTE	
	<input type="checkbox"/> ÁREAS PROTEGIDAS	<input type="checkbox"/> FUENTES DE CONTAMINACIÓN	
<b>PATRIMONIO CULTURAL</b>	<input type="checkbox"/> LUGARES DE INTERÉS CULTURAL		
<b>ACTIVIDAD ECONÓMICA</b>	<input checked="" type="checkbox"/> RESIDENCIAL	<input checked="" type="checkbox"/> AGRICULTURA, CAZA, SELVICULTURA, R. NATURALES	
	<input checked="" type="checkbox"/> INFRAESTRUCTURAS	<input type="checkbox"/> SECTORES ECONÓMICOS	

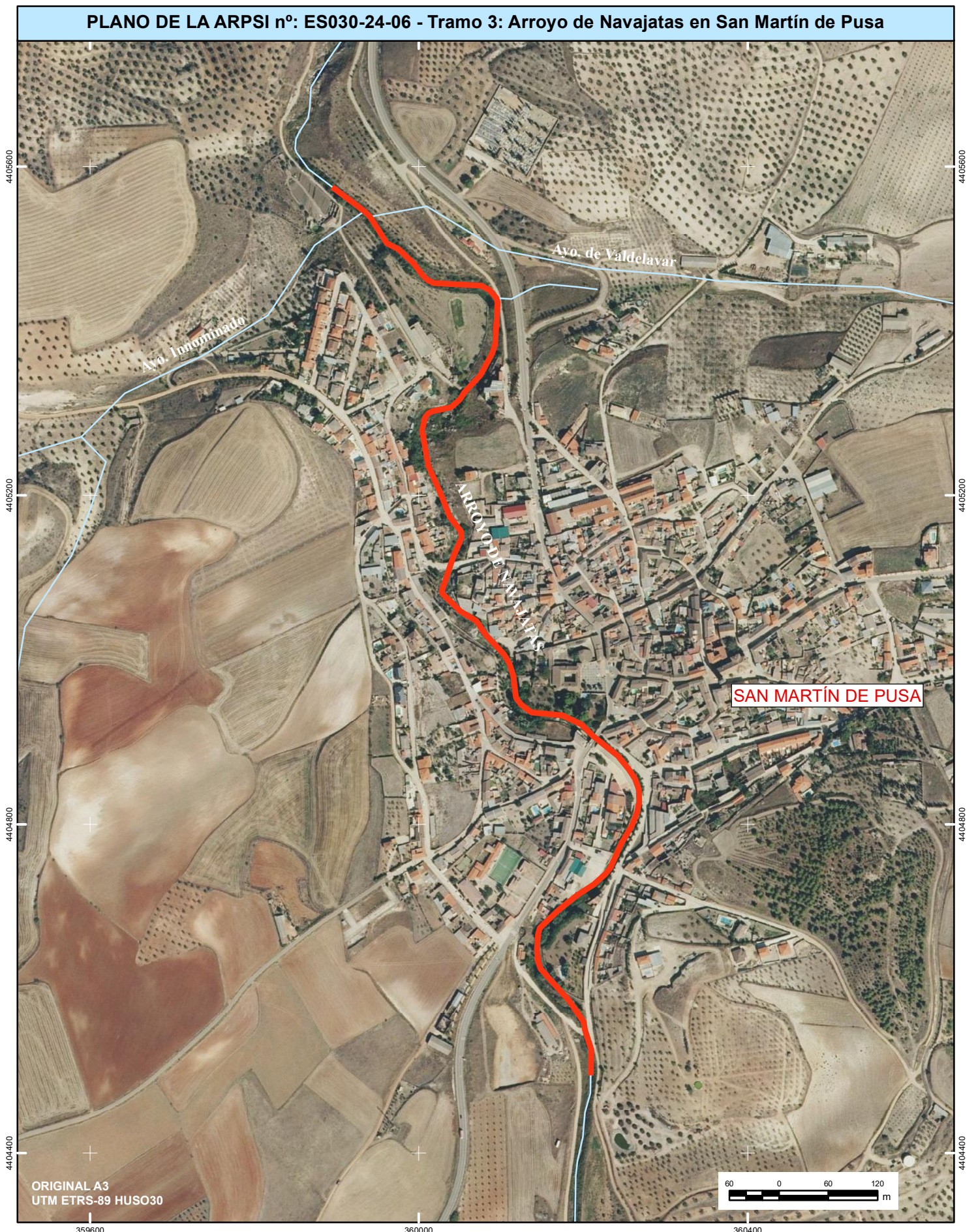

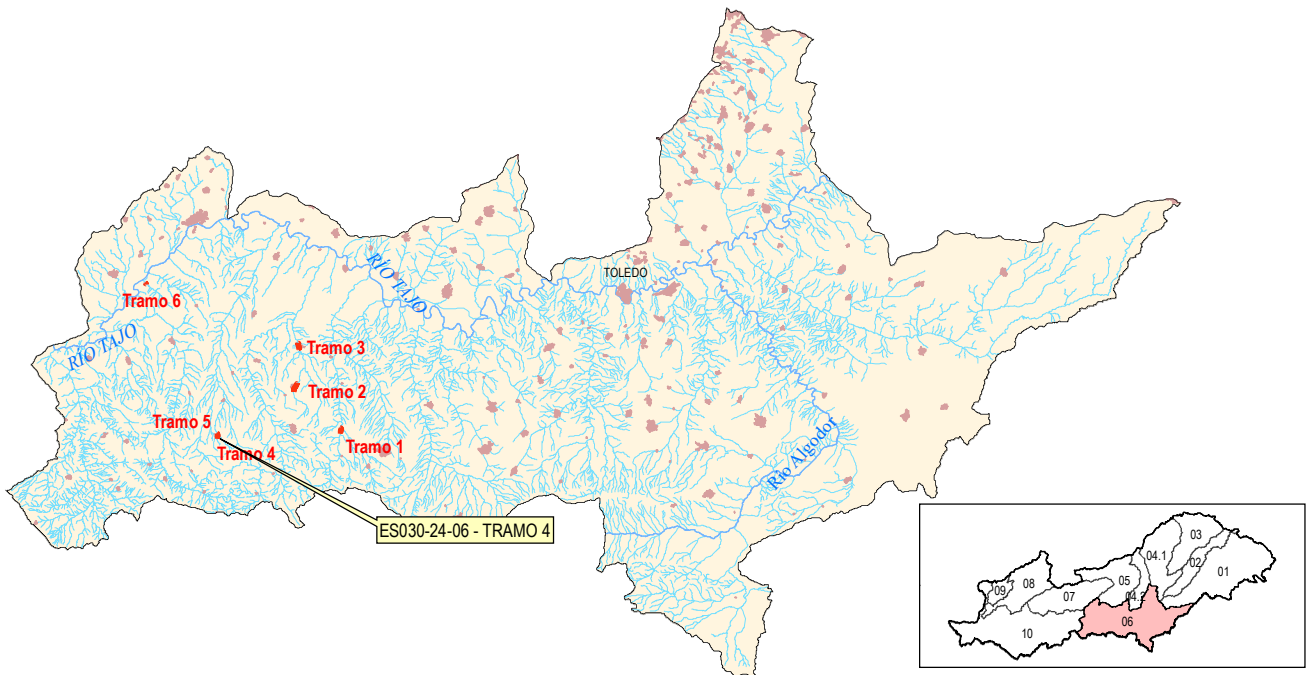
ARPSI nº: ES030-24-06		Tramo 4 de 6	
<b>1.- LOCALIZACIÓN</b>			
			
DEMARCACIÓN:	TAJO	SUBCUENCA:	SANGRERAS EN PUEBLANUEVA
CUENCA:	06 TAJO IZQUIERDA	PROVINCIA:	TOLEDO
COMUNIDAD AUTÓNOMA:	CASTILLA-LA MANCHA	Long. ARPSI (km):	6,01
Nº TRAMOS ARPSI:	6		
<b>2.- CATEGORÍA DE LA INUNDACIÓN</b>			
De acuerdo a los estudios existentes se trata de una zona con riesgo potencial			
<b>3.- TIPO DE INUNDACIÓN</b>			
ORIGEN:	FLUVIAL		
DESCRIPCIÓN:	Inundación de terreno por aguas procedentes de parte de un sistema de drenaje natural, incluyendo canales de drenaje naturales o modificados y lagos		
SUBTIPO:	Ríos		
<b>4.- EXTENSIÓN DE LA INUNDACIÓN</b>			
CAUCES	Long. (km)	S. T500 (ha)	TÉRMINOS MUNICIPALES
ARROYO DE CORELUERA	0,82	1,56	ESPINOSO DEL REY
<b>5.- CATEGORÍA Y TIPO DE LAS CONSECUENCIAS ADVERSAS</b>			
CATEGORÍA	TIPO		
SALUD HUMANA	<input checked="" type="checkbox"/> SALUD	<input type="checkbox"/> COMUNIDAD	
MEDIO AMBIENTE	<input type="checkbox"/> ECOLÓGICO O QUÍMICO DE LAS AGUAS	<input type="checkbox"/> IMPACTOS AL MEDIO AMBIENTE	
	<input type="checkbox"/> ÁREAS PROTEGIDAS	<input type="checkbox"/> FUENTES DE CONTAMINACIÓN	
PATRIMONIO CULTURAL	<input type="checkbox"/> LUGARES DE INTERÉS CULTURAL		
ACTIVIDAD ECONÓMICA	<input checked="" type="checkbox"/> RESIDENCIAL	<input checked="" type="checkbox"/> AGRICULTURA, CAZA, SELVICULTURA, R. NATURALES	
	<input checked="" type="checkbox"/> INFRAESTRUCTURAS	<input type="checkbox"/> SECTORES ECONÓMICOS	

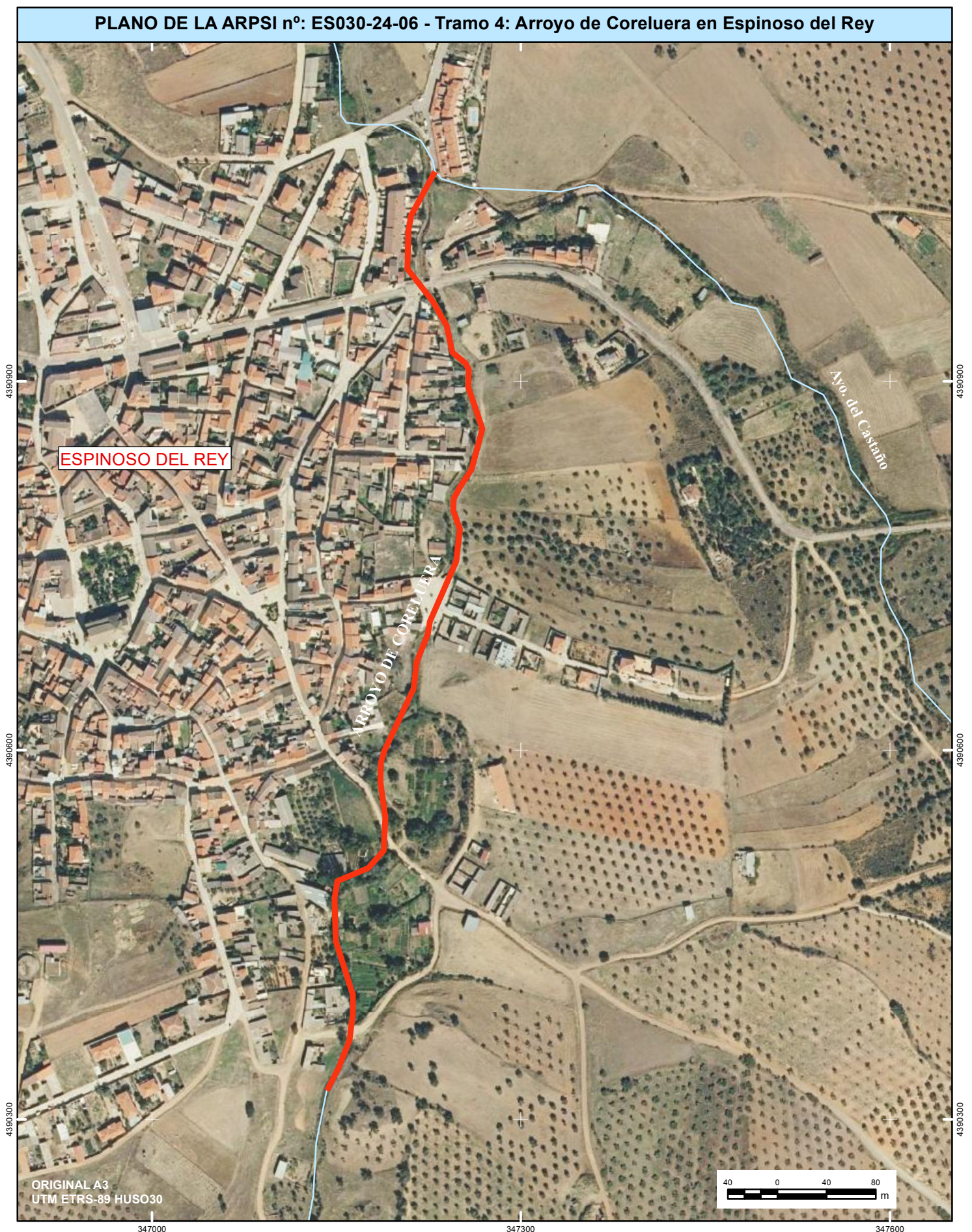

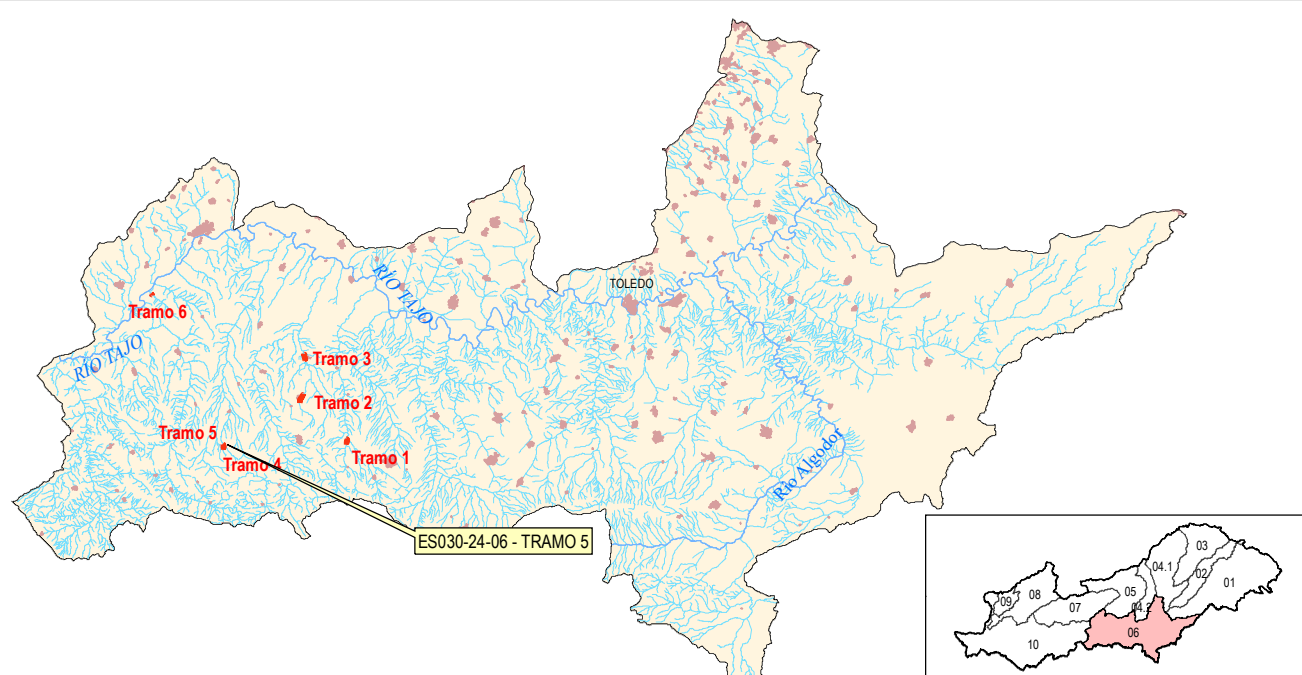
ARPSI nº: ES030-24-06		Tramo 5 de 6	
<b>1.- LOCALIZACIÓN</b>			
			
DEMARCACIÓN:	TAJO	SUBCUENCA:	SANGRERAS EN PUEBLANUEVA
CUENCA:	06 TAJO IZQUIERDA	PROVINCIA:	TOLEDO
COMUNIDAD AUTÓNOMA:	CASTILLA-LA MANCHA	Long. ARPSI (km):	6,01
Nº TRAMOS ARPSI:	6		
<b>2.- CATEGORÍA DE LA INUNDACIÓN</b>			
De acuerdo a los estudios existentes se trata de una zona con riesgo potencial			
<b>3.- TIPO DE INUNDACIÓN</b>			
ORIGEN:	FLUVIAL		
DESCRIPCIÓN:	Inundación de terreno por aguas procedentes de parte de un sistema de drenaje natural, incluyendo canales de drenaje naturales o modificados y lagos		
SUBTIPO:	Ríos		
<b>4.- EXTENSIÓN DE LA INUNDACIÓN</b>			
CAUCES	Long. (km)	S. T500 (ha)	TÉRMINOS MUNICIPALES
ARROYO DEL CASTAÑO	0,49	2,24	ESPINOSO DEL REY
<b>5.- CATEGORÍA Y TIPO DE LAS CONSECUENCIAS ADVERSAS</b>			
CATEGORÍA	TIPO		
SALUD HUMANA	<input checked="" type="checkbox"/> SALUD	<input type="checkbox"/> COMUNIDAD	
MEDIO AMBIENTE	<input type="checkbox"/> ECOLÓGICO O QUÍMICO DE LAS AGUAS	<input type="checkbox"/> IMPACTOS AL MEDIO AMBIENTE	
	<input type="checkbox"/> ÁREAS PROTEGIDAS	<input type="checkbox"/> FUENTES DE CONTAMINACIÓN	
PATRIMONIO CULTURAL	<input type="checkbox"/> LUGARES DE INTERÉS CULTURAL		
ACTIVIDAD ECONÓMICA	<input checked="" type="checkbox"/> RESIDENCIAL	<input checked="" type="checkbox"/> AGRICULTURA, CAZA, SELVICULTURA, R. NATURALES	
	<input checked="" type="checkbox"/> INFRAESTRUCTURAS	<input type="checkbox"/> SECTORES ECONÓMICOS	

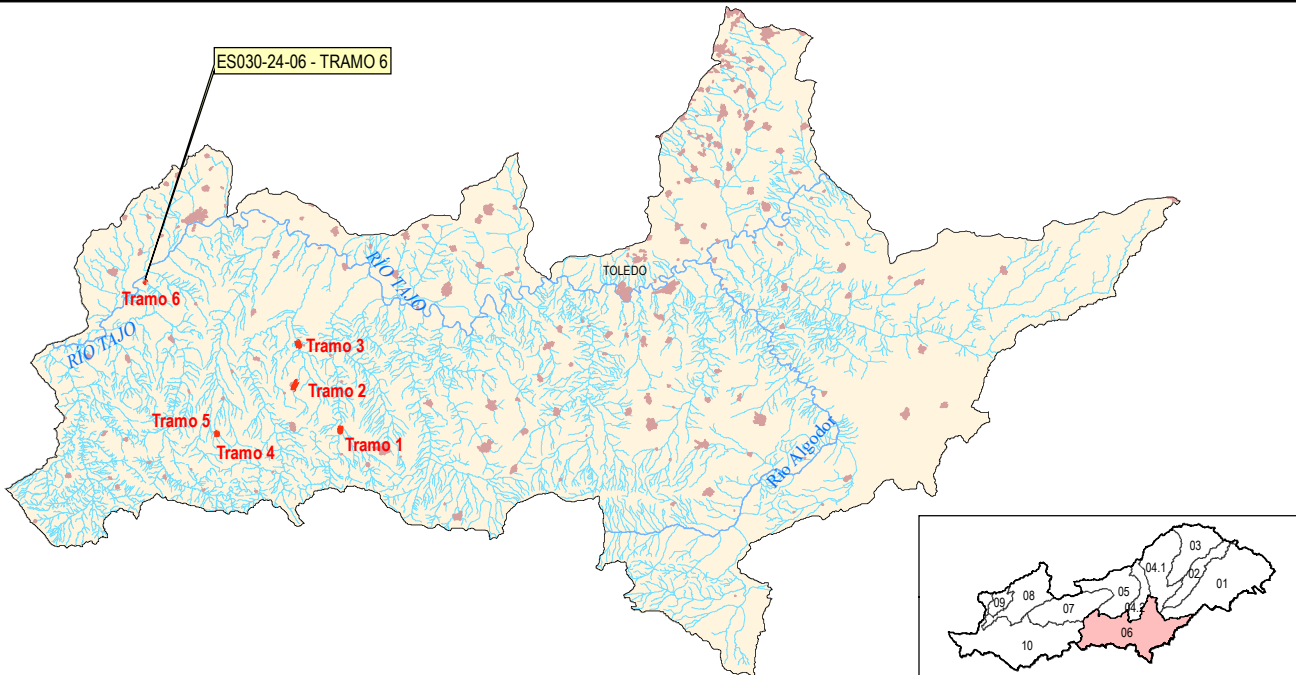

ARPSI nº: ES030-24-06		Tramo 6 de 6			
<b>1.- LOCALIZACIÓN</b>					
					
DEMARCACIÓN:	TAJO	SUBCUENCA:	TAJO EN EMBALSE DE AZUTÁN		
CUENCA:	06 TAJO IZQUIERDA	PROVINCIA:	TOLEDO		
COMUNIDAD AUTÓNOMA:	CASTILLA-LA MANCHA	Long. ARPSI (km):	6,01		
Nº TRAMOS ARPSI:	6				
<b>2.- CATEGORÍA DE LA INUNDACIÓN</b>					
Se han producido inundaciones significativas en el pasado y además, de acuerdo a los estudios existentes, se trata de una zona con riesgo potencial					
Fecha	Duración	Fecha	Duración	Fecha	Duración
14 de diciembre de 1955	1 día				
<b>3.- TIPO DE INUNDACIÓN</b>					
ORIGEN:	FLUVIAL				
DESCRIPCIÓN:	Inundación de terreno por aguas procedentes de parte de un sistema de drenaje natural, incluyendo canales de drenaje naturales o modificados y lagos				
SUBTIPO:	Ríos				
<b>4.- EXTENSIÓN DE LA INUNDACIÓN</b>					
CAUCES	Long. (km)	S_T500 (ha)	TÉRMINOS MUNICIPALES		
ARROYO DE LAS HERENCIAS	0,44	1,96	LAS HERENCIAS		
<b>5.- CATEGORÍA Y TIPO DE LAS CONSECUENCIAS ADVERSAS</b>					
CATEGORÍA	TIPO				
SALUD HUMANA	<input checked="" type="checkbox"/> SALUD	<input checked="" type="checkbox"/> COMUNIDAD			
MEDIO AMBIENTE	<input type="checkbox"/> ECOLÓGICO O QUÍMICO DE LAS AGUAS	<input type="checkbox"/> IMPACTOS AL MEDIO AMBIENTE			
	<input type="checkbox"/> ÁREAS PROTEGIDAS	<input type="checkbox"/> FUENTES DE CONTAMINACIÓN			
PATRIMONIO CULTURAL	<input type="checkbox"/> LUGARES DE INTERÉS CULTURAL				
ACTIVIDAD ECONÓMICA	<input checked="" type="checkbox"/> RESIDENCIAL	<input checked="" type="checkbox"/> AGRICULTURA, CAZA, SELVICULTURA, R. NATURALES			
	<input checked="" type="checkbox"/> INFRAESTRUCTURAS	<input type="checkbox"/> SECTORES ECONÓMICOS			

