

# PLAN ESPECIAL DE SEQUÍA DE LA PARTE ESPAÑOLA DE LA DEMARCACIÓN HIDROGRÁFICA DEL TAJO

## ANEXO IV:

### Mapas de distribución de especies acuáticas y hábitats de interés

SEPTIEMBRE 2024



**Confederación Hidrográfica del Tajo**

## Índice

1.	Mapas de Hábitats de Interés Comunitario ligados al agua .....	1
2.	Mapas de especies de interés facilitadas por la DGBBD .....	2
3.	Mapas de especies exóticas invasoras .....	3
4.	Información alfanumérica de la relación entre las masas de agua y las celdas 10x10 con presencia de Hábitats de Interés Comunitario vinculados al agua en la parte española de la Demarcación Hidrográfica del Tajo.....	4
4.1	Relación con las masas de agua superficial lineales .....	4
4.2	Relación con las masas de agua superficial poligonales.....	71
4.3	Relación con las masas de agua subterránea .....	95
5.	Información alfanumérica de la relación entre las masas de agua y las celdas 10x10 con presencia de especies de interés facilitadas por la DGBBD que están vinculadas al agua, en la parte española de la Demarcación Hidrográfica del Tajo .....	106
5.1	Relación con las masas de agua superficial lineales .....	106
5.2	Relación con las masas de agua superficial poligonales.....	271
5.3	Relación con las masas de agua subterránea .....	351



## **1. MAPAS DE HÁBITATS DE INTERÉS COMUNITARIO LIGADOS AL AGUA**

## T91B0\_Fresnedas\_termófilas\_de\_Fraxinus\_angustifolia

 Distribución del Hábitat de Interés Comunitario

Masas de Agua:

 Masas con medidas de sequía prolongada

 Masas con medidas de escasez

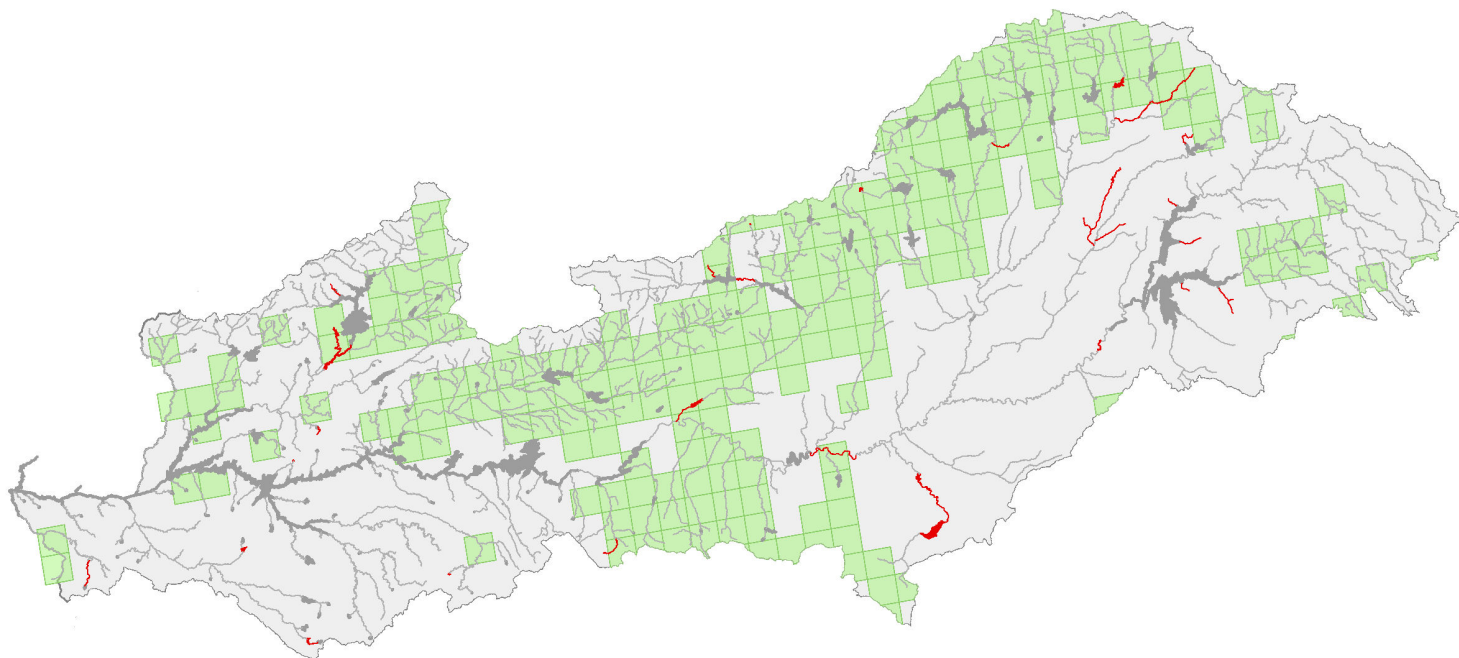

# T91E0\_Bosques\_aluviales\_de\_Alnus\_glutinosa\_y\_Fraxinus\_excelsior\_Alno\_Padion\_Alnton\_incanae\_Salicion\_albae

 Distribución del Hábitat de Interés Comunitario

Masas de Agua:

 Masas con medidas de sequía prolongada

 Masas con medidas de escasez

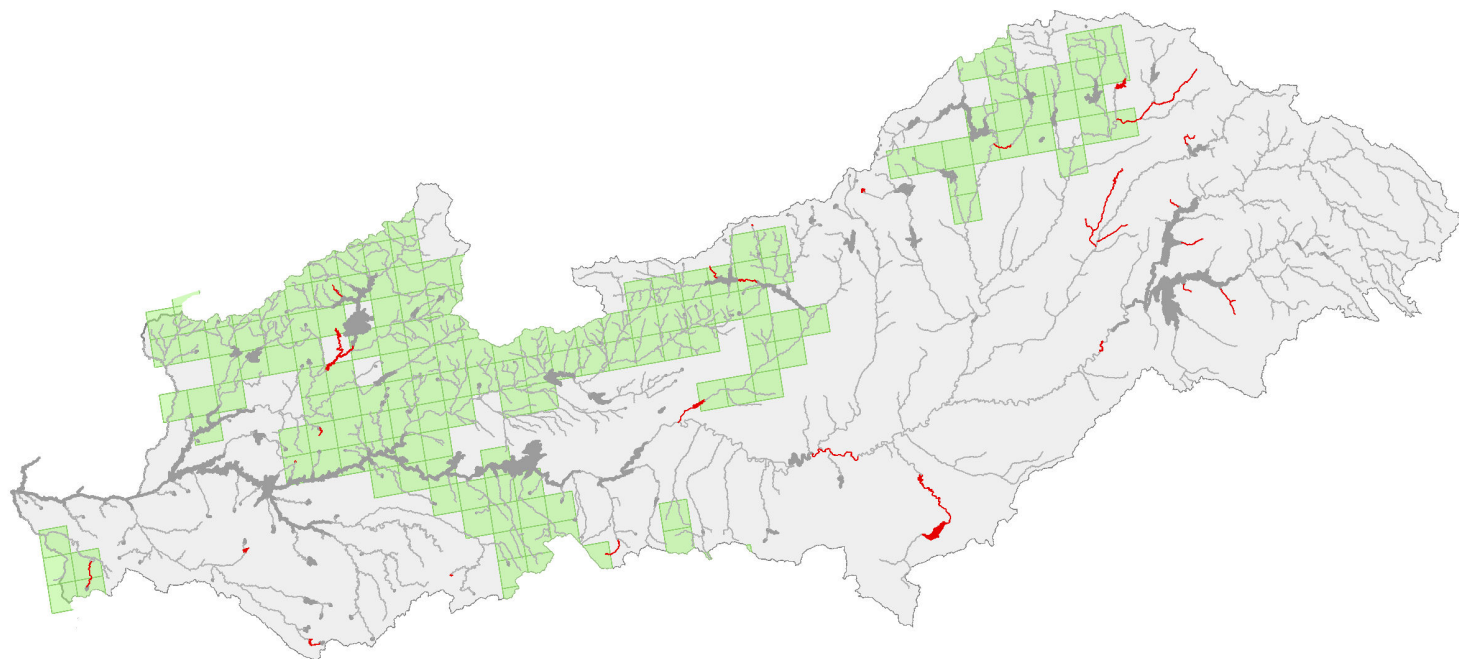

## T92A0\_Bosques\_galería\_de\_Salix\_alba\_y\_Populus\_alba

 Distribución del Hábitat de Interés Comunitario

Masas de Agua:

 Masas con medidas de sequía prolongada

 Masas con medidas de escasez

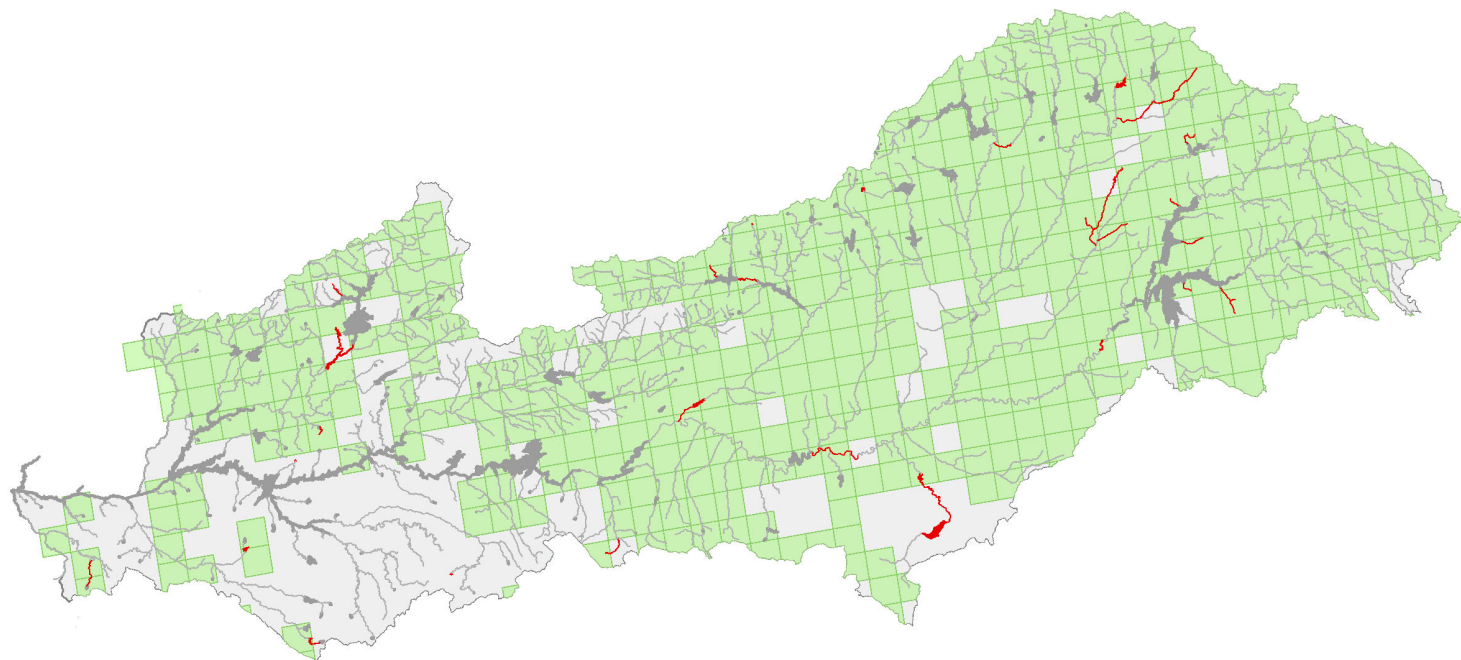

## T92B0\_Bosques\_galería\_de\_ríos\_de\_caudal\_intermitente\_mediterráneos\_con\_Rhododendron\_ponticum\_Salix\_y\_otras

 Distribución del Hábitat de Interés Comunitario

Masas de Agua:

 Masas con medidas de sequía prolongada

 Masas con medidas de escasez

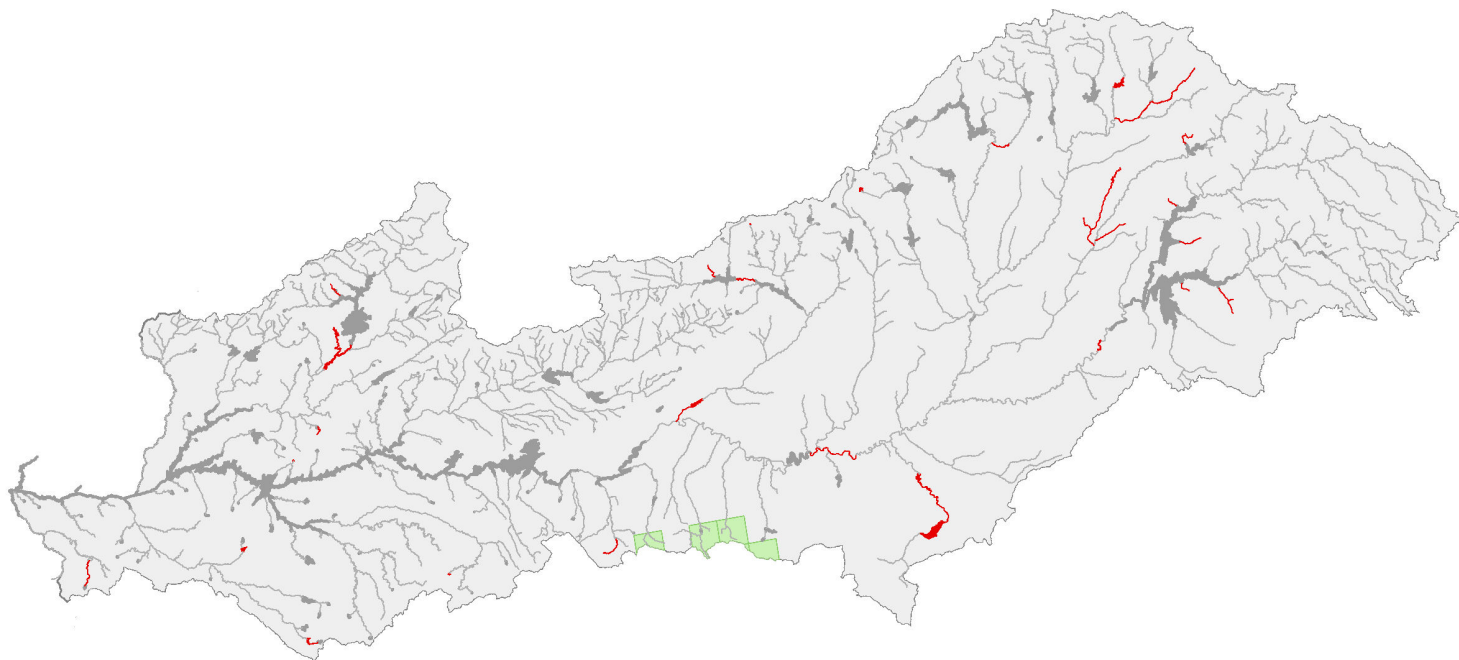

# T92D0\_Galerías\_y\_matorrales\_ribereños\_termomediterráneos\_\_Nerio\_Tamaricetea\_y\_Securinegion\_tinctoriae

 Distribución del Hábitat de Interés Comunitario

Masas de Agua:

 Masas con medidas de sequía prolongada

 Masas con medidas de escasez

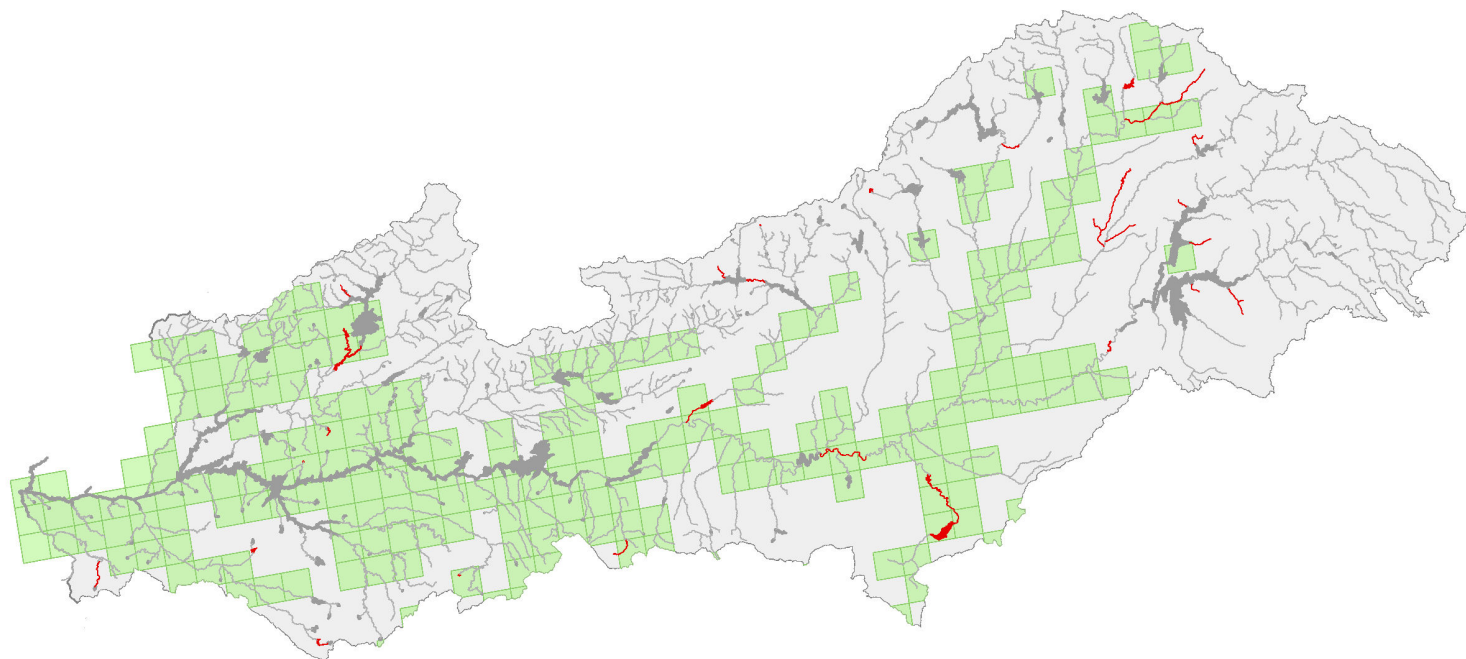

## T1130\_Estuarios

 Distribución del Hábitat de Interés Comunitario

Masas de Agua:

 Masas con medidas de sequía prolongada

 Masas con medidas de escasez

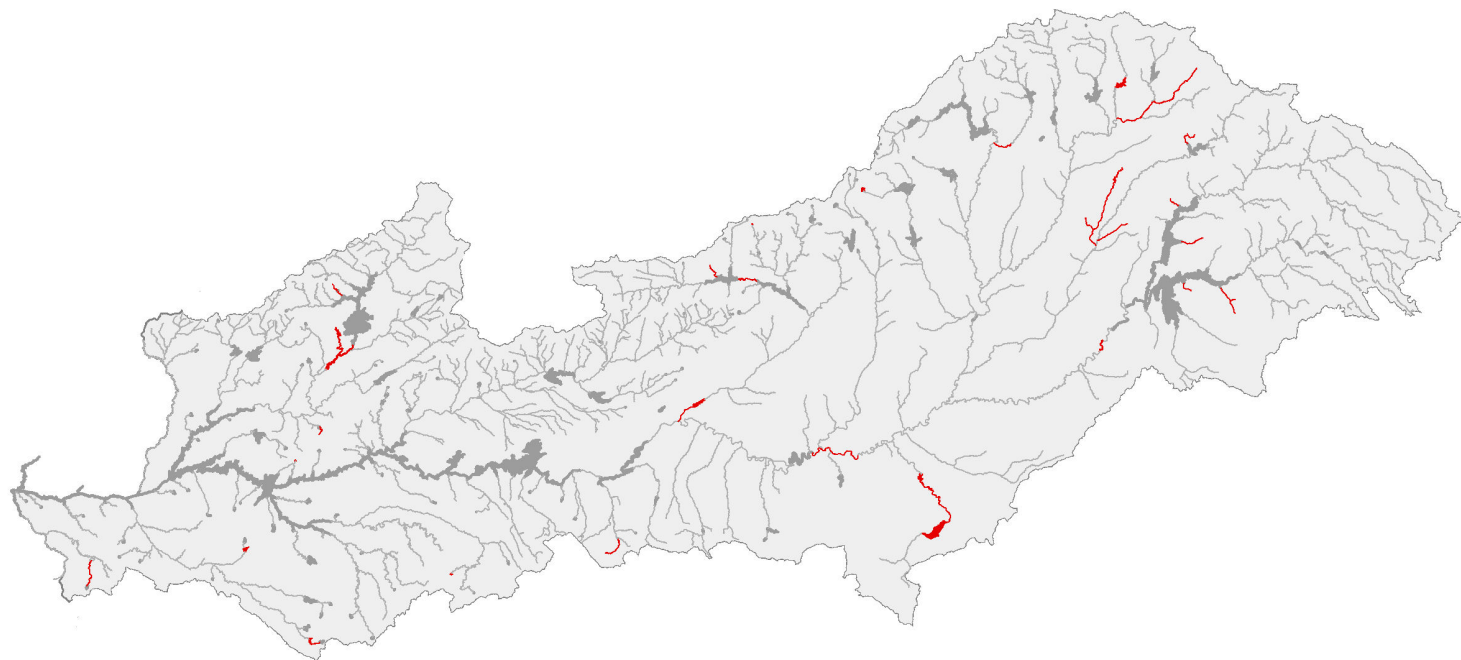



## T1150\_Lagunas\_costeras

 Distribución del Hábitat de Interés Comunitario

Masas de Agua:

 Masas con medidas de sequía prolongada

 Masas con medidas de escasez

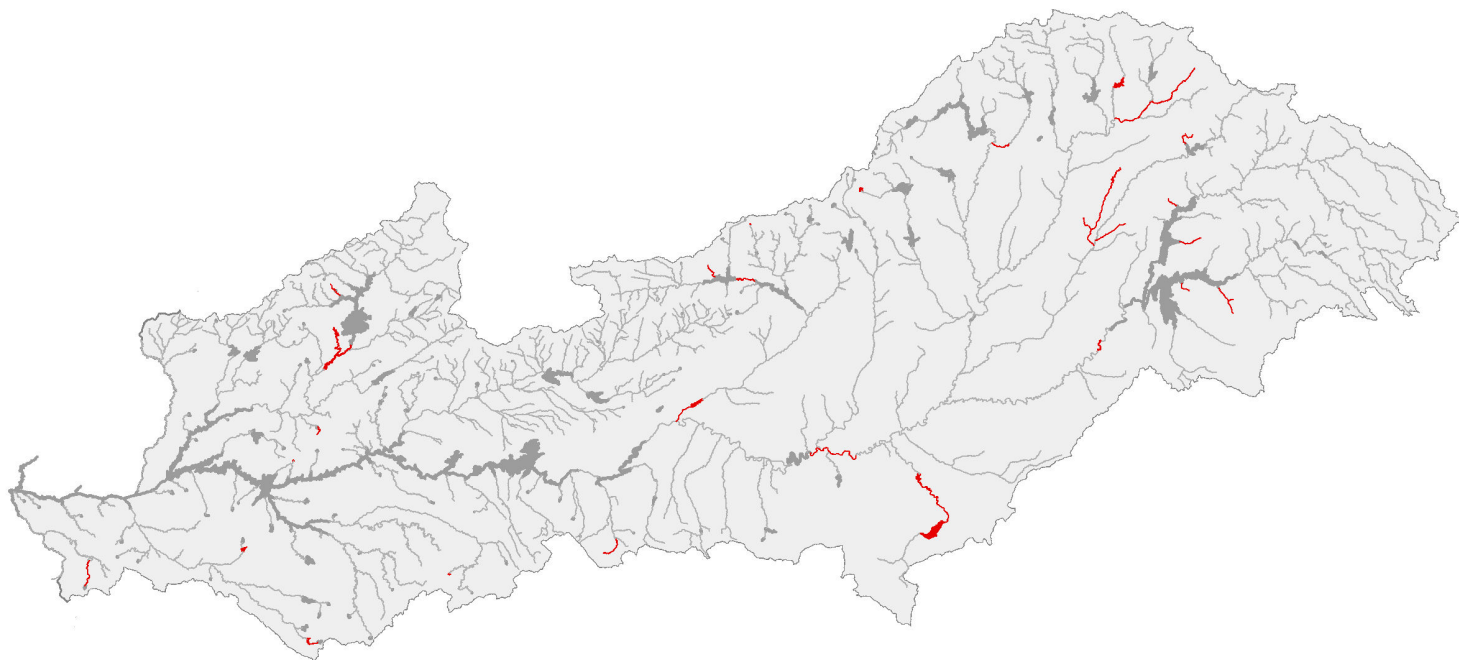





## T1310\_Vegetación\_anual\_pionera\_con\_Salicornia\_y\_otras\_especies\_de\_zonas\_fangosas\_o\_arenosas

 Distribución del Hábitat de Interés Comunitario

Masas de Agua:

 Masas con medidas de sequía prolongada

 Masas con medidas de escasez

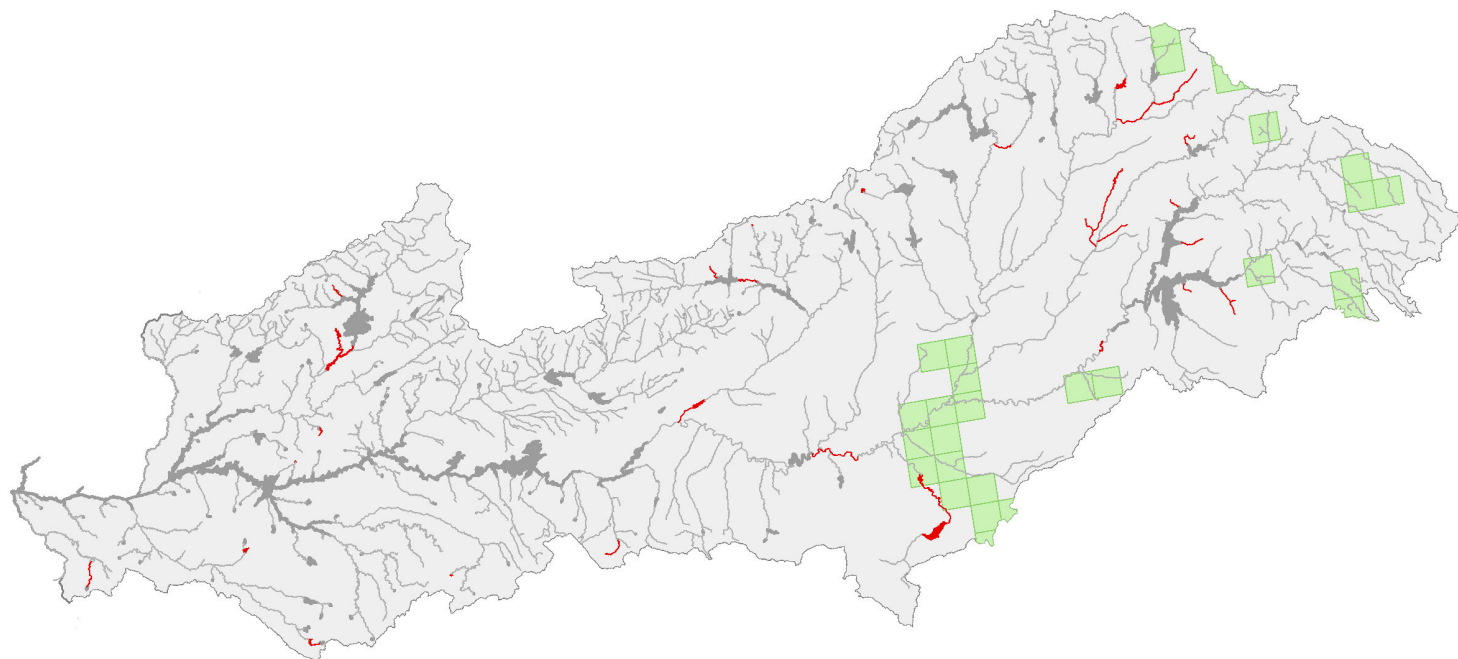

## T1320\_Pastizales\_de\_Spartina\_\_Spartinion\_maritimi

 Distribución del Hábitat de Interés Comunitario

Masas de Agua:

 Masas con medidas de sequía prolongada

 Masas con medidas de escasez

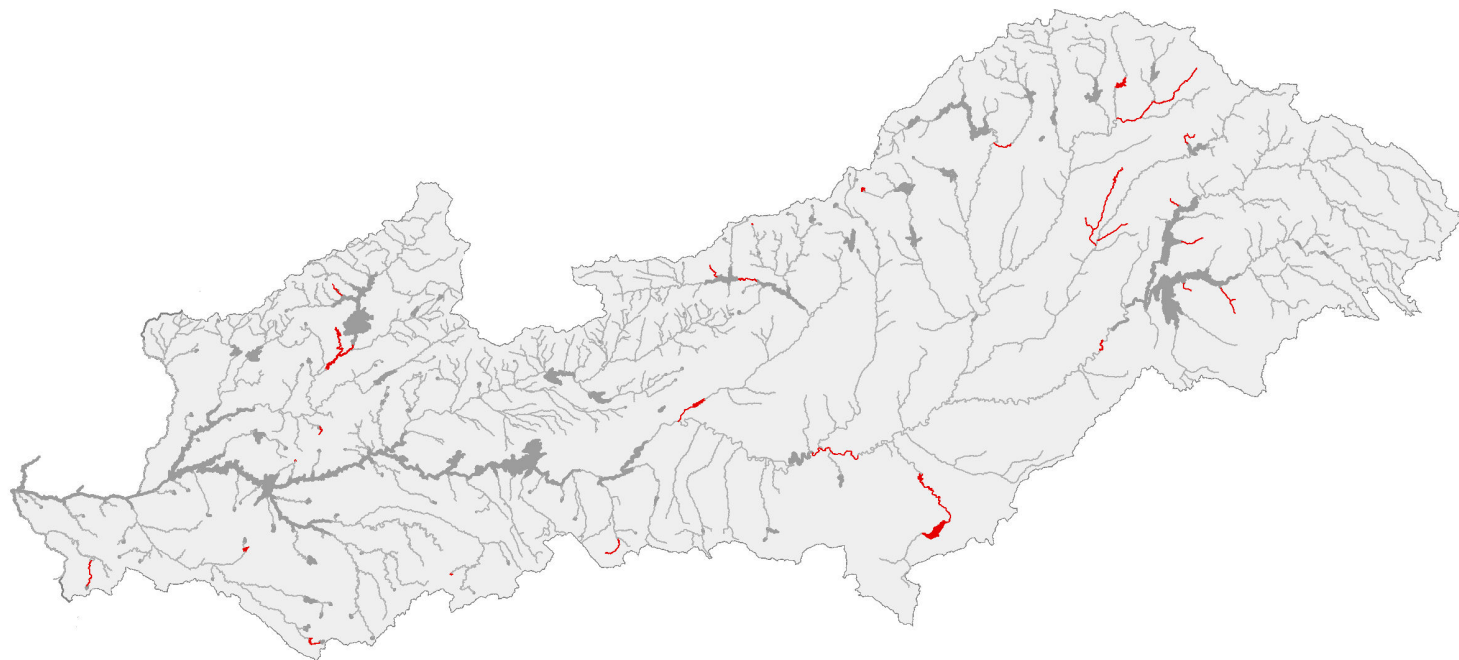

## T1330\_Pastizales\_salinos\_atlánticos\_Glauco\_Puccinellietalia\_maritimae

 Distribución del Hábitat de Interés Comunitario

Masas de Agua:

 Masas con medidas de sequía prolongada

 Masas con medidas de escasez

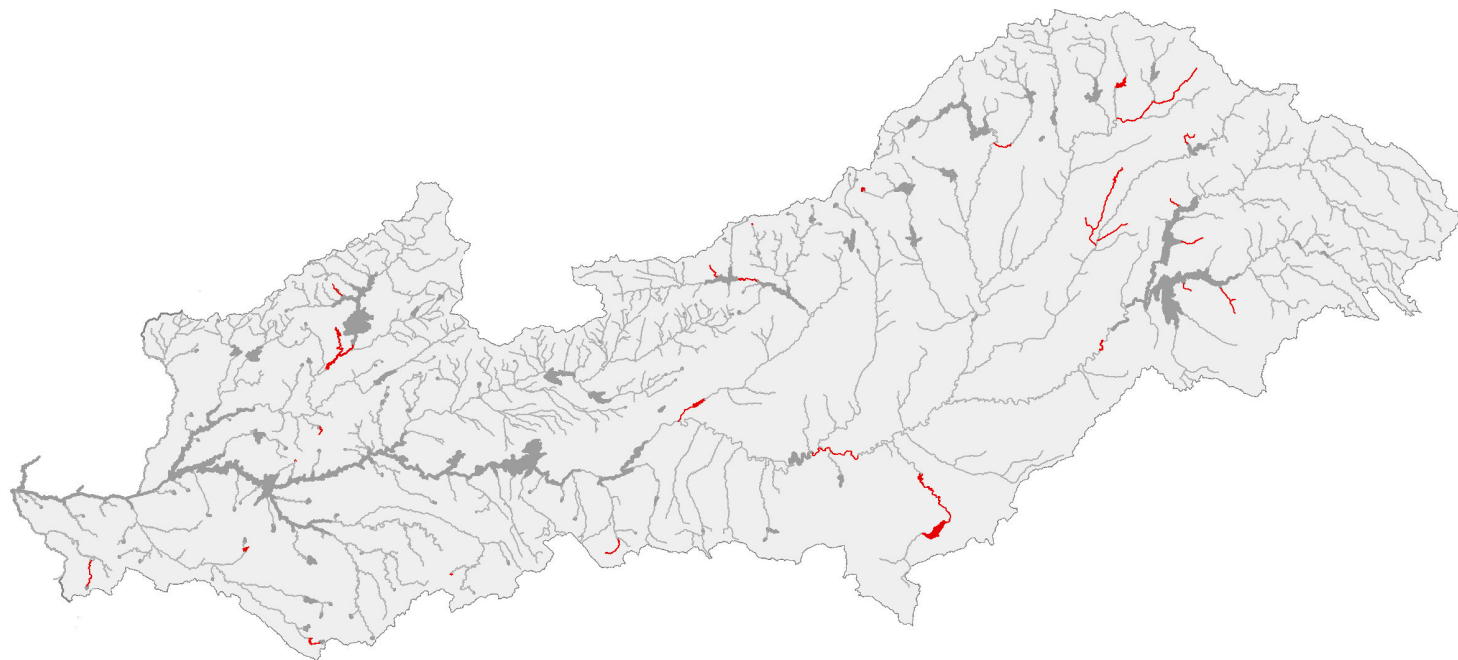

## T1410\_Pastizales\_salinos\_mediterráneos\_Juncetalia\_maritimi

 Distribución del Hábitat de Interés Comunitario

Masas de Agua:

 Masas con medidas de sequía prolongada

 Masas con medidas de escasez

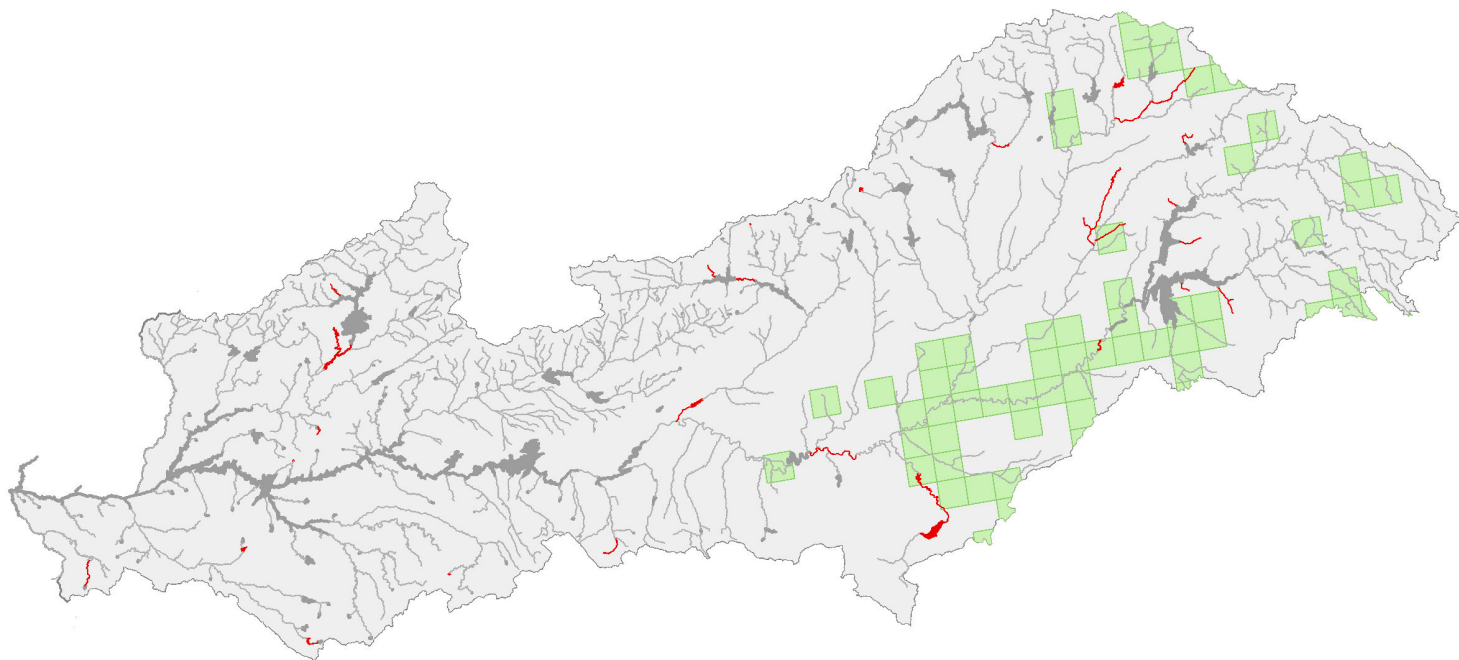

# T1420\_Matorrales\_halófilos\_mediterráneos\_y\_termoatlánticos\_\_Sarcocornetea\_fruticosae

 Distribución del Hábitat de Interés Comunitario

Masas de Agua:

 Masas con medidas de sequía prolongada

 Masas con medidas de escasez

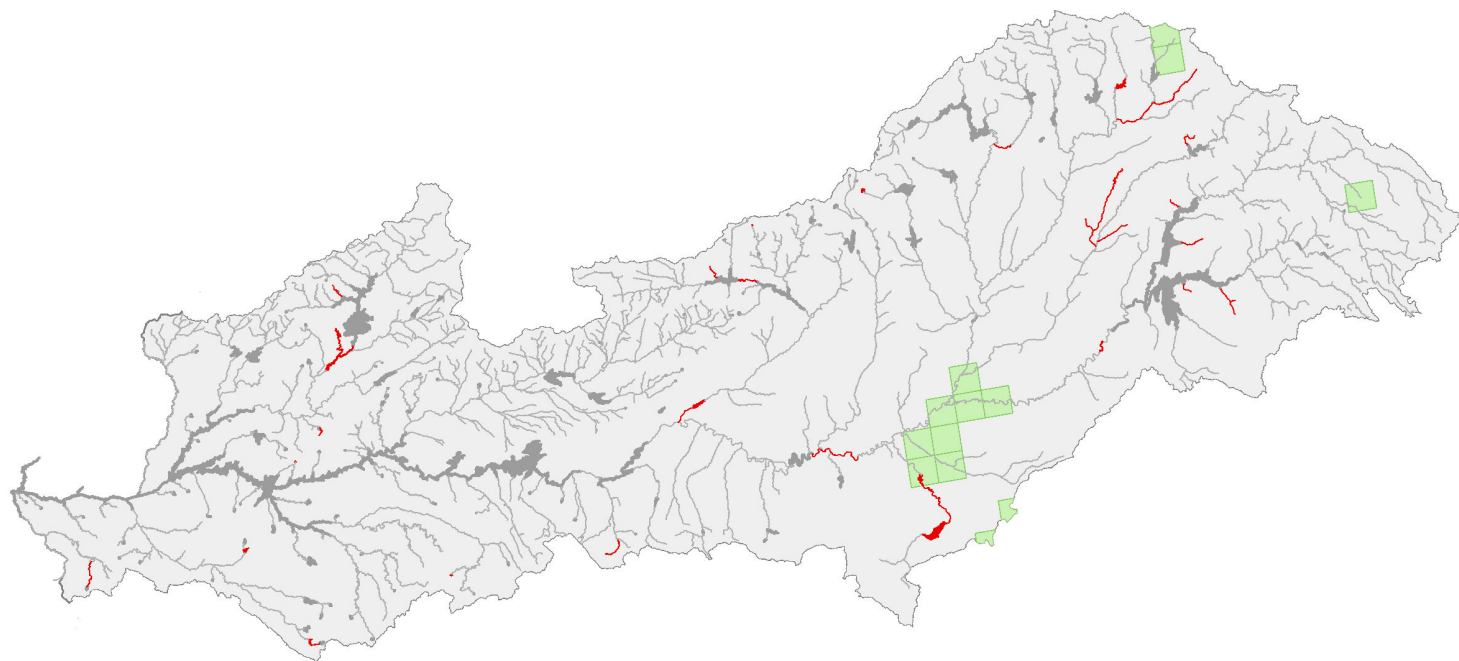

## T2190\_Depresiones\_intradunales\_húmedas

 Distribución del Hábitat de Interés Comunitario

Masas de Agua:

 Masas con medidas de sequía prolongada

 Masas con medidas de escasez

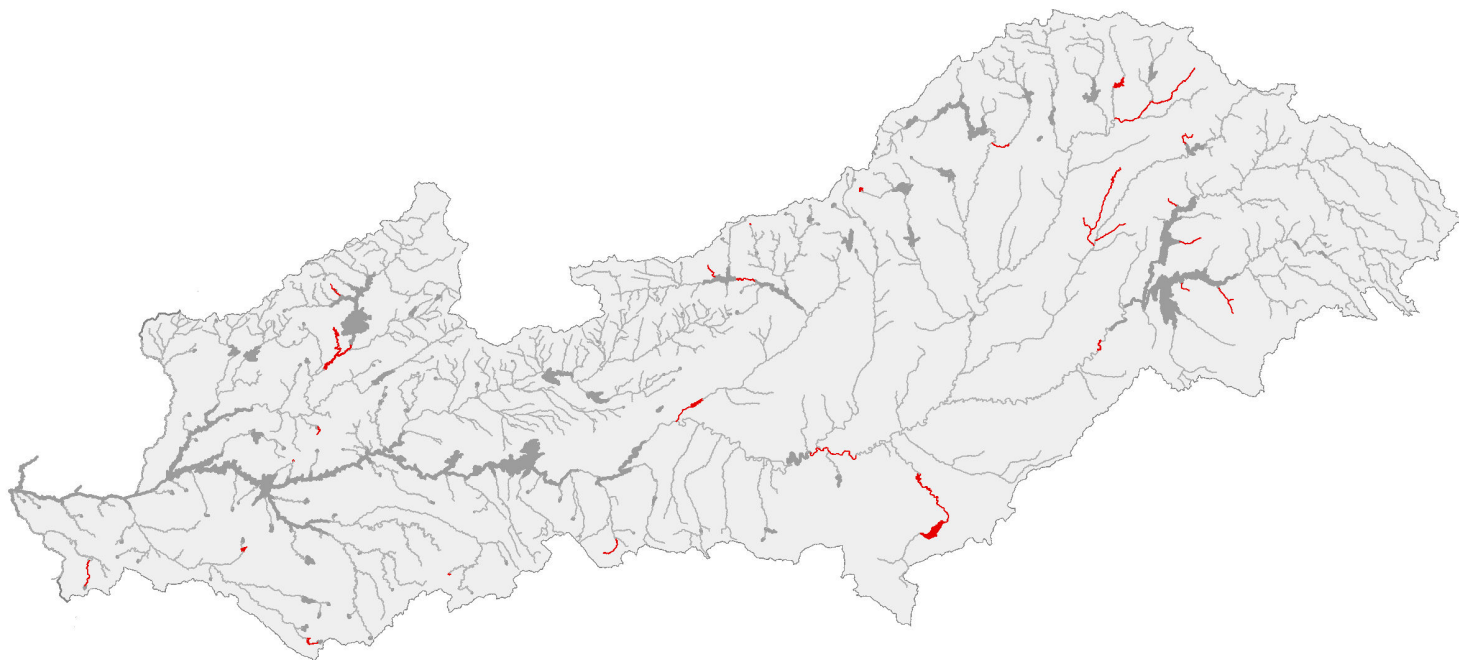

## T3110\_Aguas\_oligotróficas\_con\_un\_contenido\_de\_minerales\_muy\_bajo\_de\_las\_llanuras\_arenosas\_Littorelletalia\_uniflorae

 Distribución del Hábitat de Interés Comunitario

Masas de Agua:

 Masas con medidas de sequía prolongada

 Masas con medidas de escasez

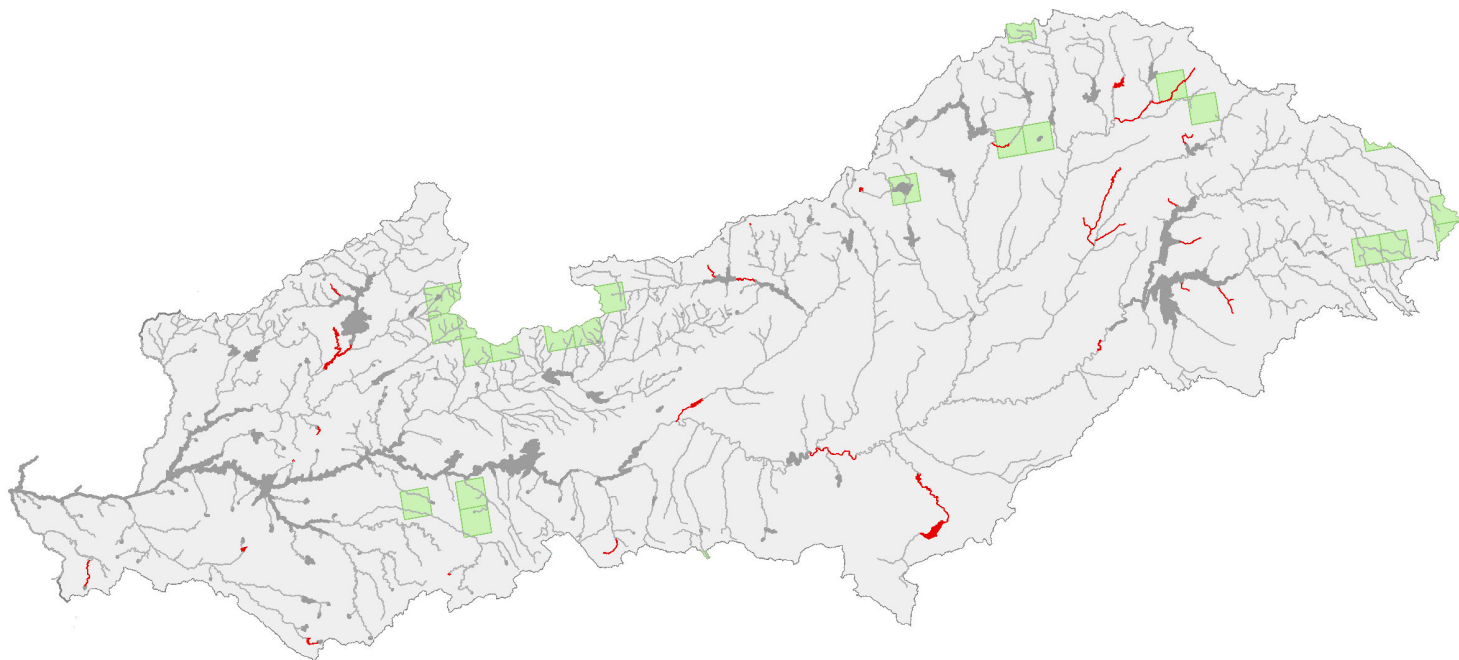



## T3140\_Aguas\_oligomesotróficas\_calcáreas\_con\_vegetación\_béntica\_de\_Chara\_spp

 Distribución del Hábitat de Interés Comunitario

Masas de Agua:

 Masas con medidas de sequía prolongada

 Masas con medidas de escasez

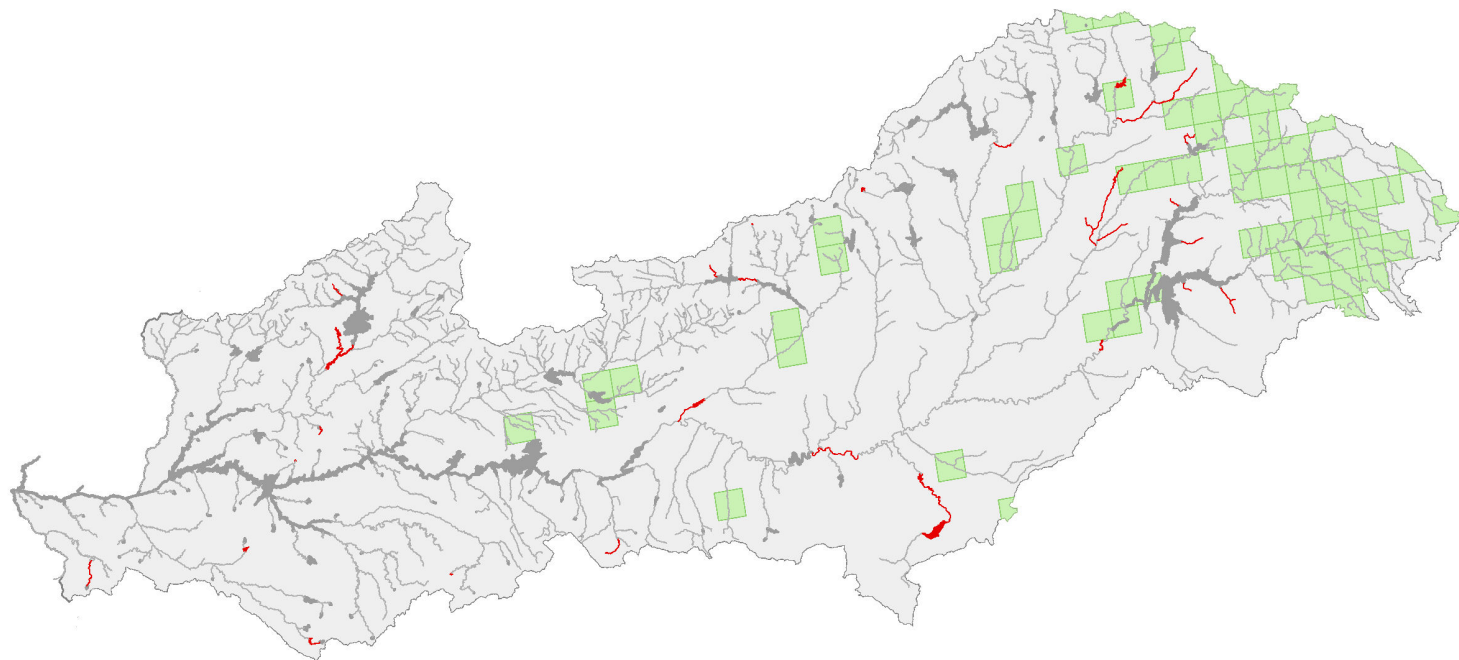



## T3150\_Lagos\_eutróficos\_naturales\_con\_vegetación\_Magnopotamion\_o\_Hydrocharition

 Distribución del Hábitat de Interés Comunitario

Masas de Agua:

 Masas con medidas de sequía prolongada

 Masas con medidas de escasez

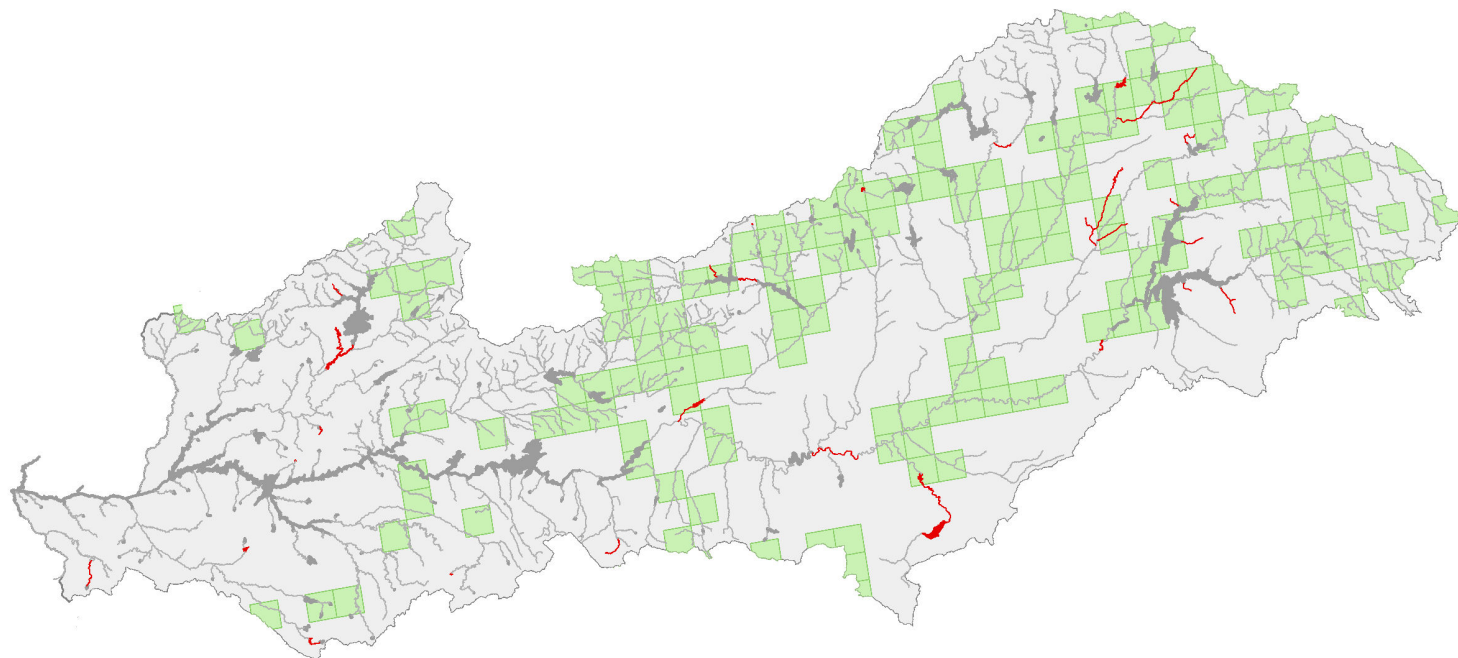

## T3160\_Lagos\_y\_estanques\_distrófico\_naturales

 Distribución del Hábitat de Interés Comunitario

Masas de Agua:

 Masas con medidas de sequía prolongada

 Masas con medidas de escasez

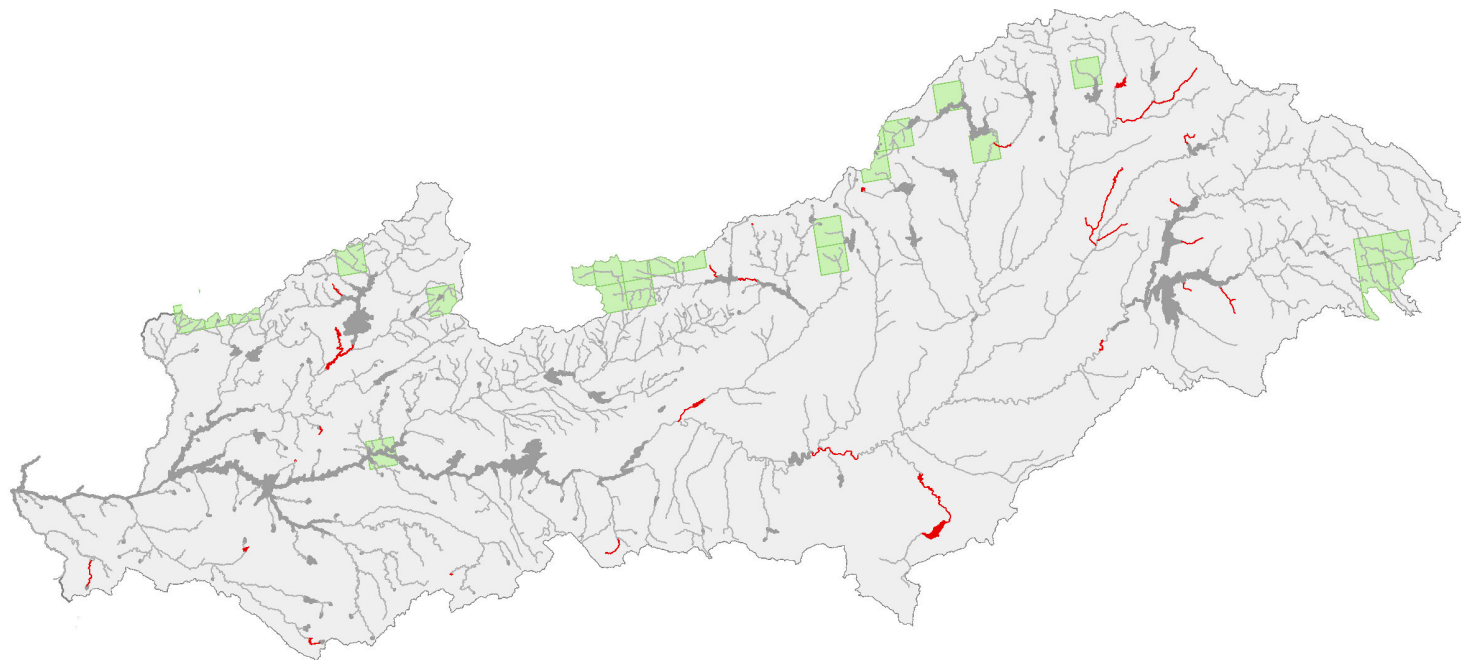

## T3170\_Estanques\_temporales\_mediterráneos

 Distribución del Hábitat de Interés Comunitario

Masas de Agua:

 Masas con medidas de sequía prolongada

 Masas con medidas de escasez

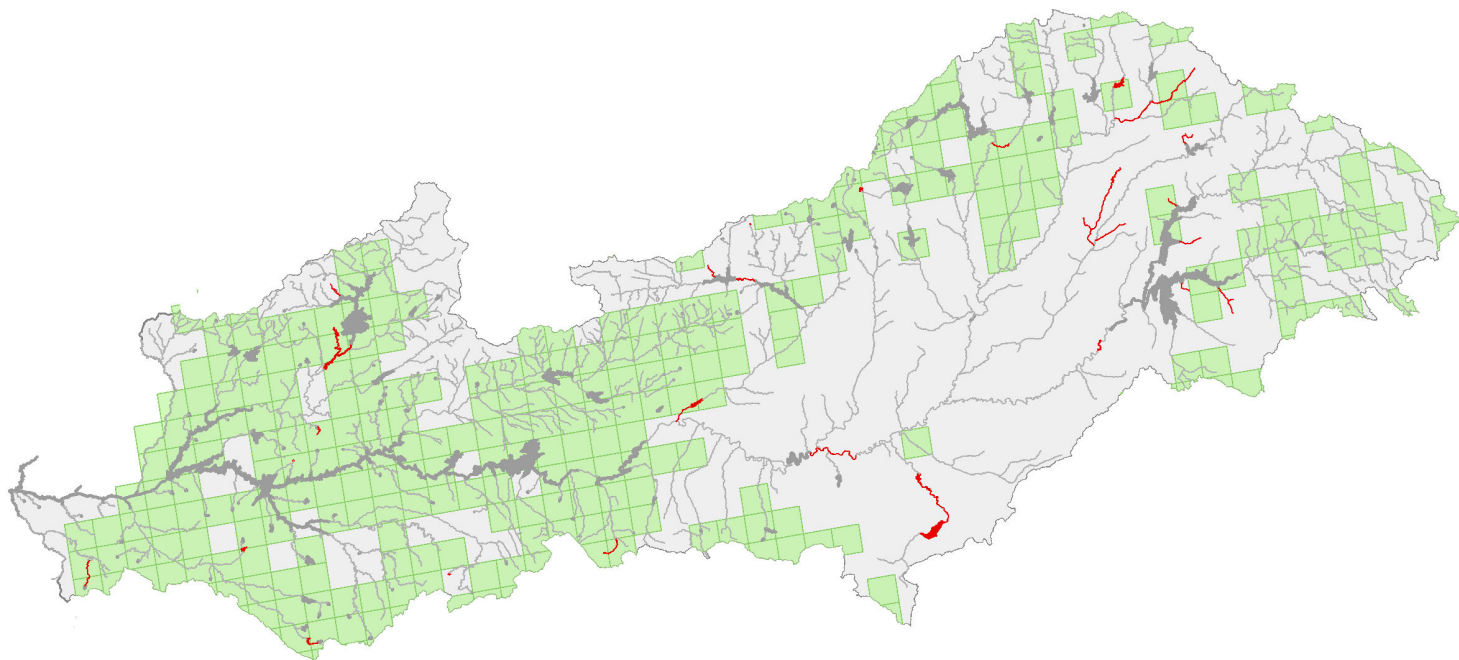

## T3220\_Ríos\_alpinos\_con\_vegetación\_herbácea\_en\_sus\_orillas

 Distribución del Hábitat de Interés Comunitario

Masas de Agua:

 Masas con medidas de sequía prolongada

 Masas con medidas de escasez

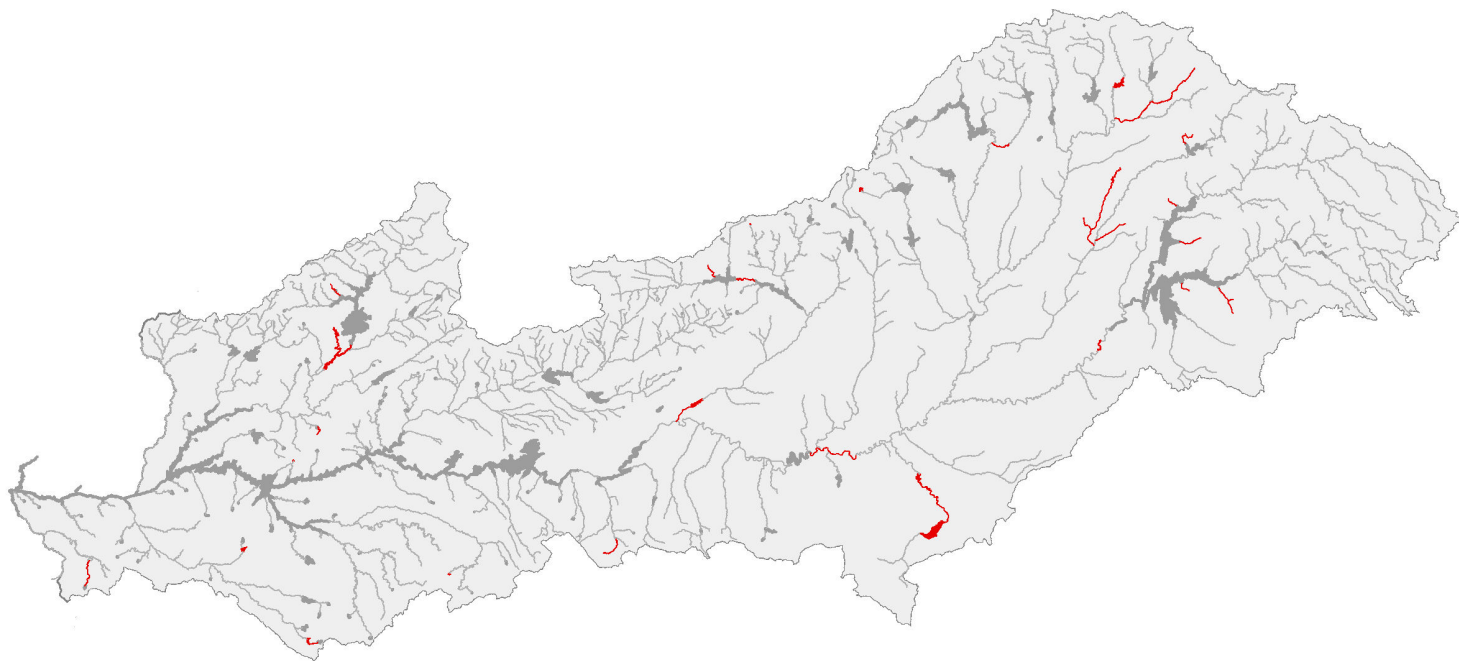

## T3230\_Ríos\_alpinos\_con\_vegetación\_leñosa\_en\_sus\_orillas\_de\_Myricaria\_germanica

 Distribución del Hábitat de Interés Comunitario

Masas de Agua:

 Masas con medidas de sequía prolongada

 Masas con medidas de escasez

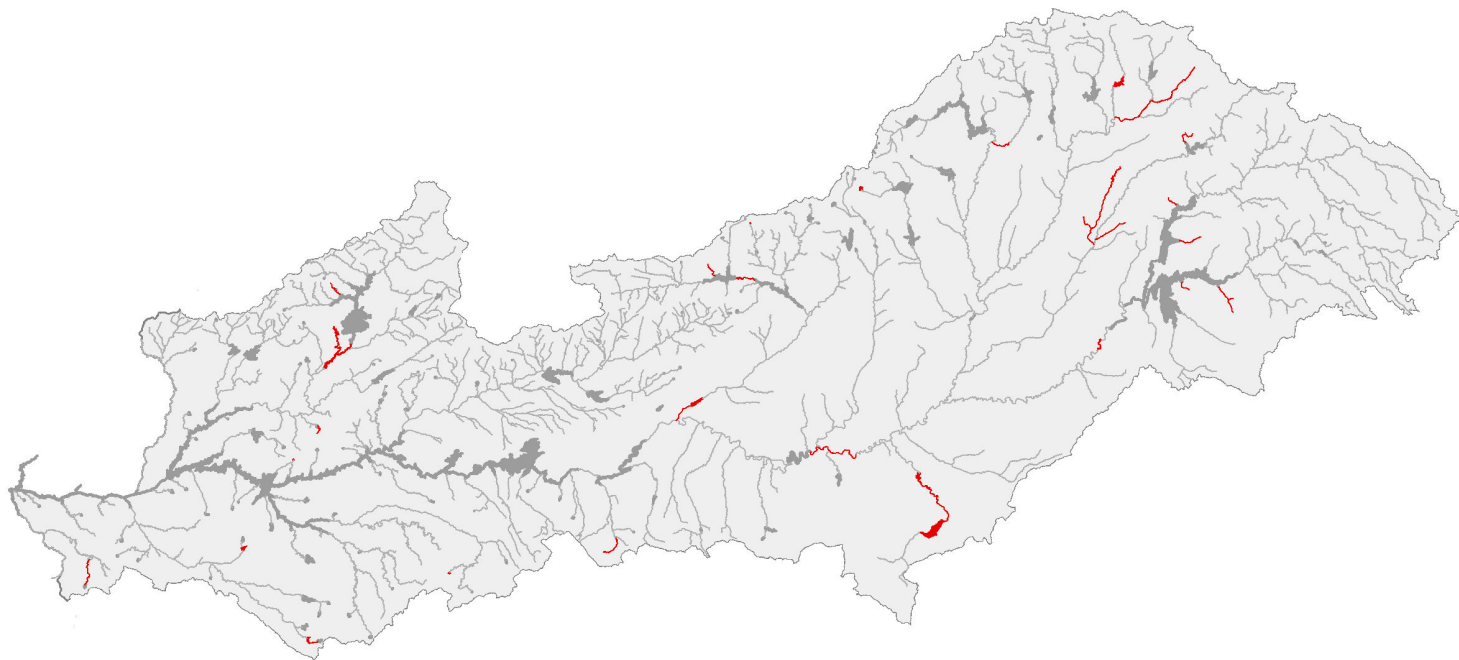

## T3240\_Ríos\_alpinos\_con\_vegetación\_leñosa\_en\_sus\_orillas\_de\_Salix\_elaeagnos

 Distribución del Hábitat de Interés Comunitario

Masas de Agua:

 Masas con medidas de sequía prolongada

 Masas con medidas de escasez

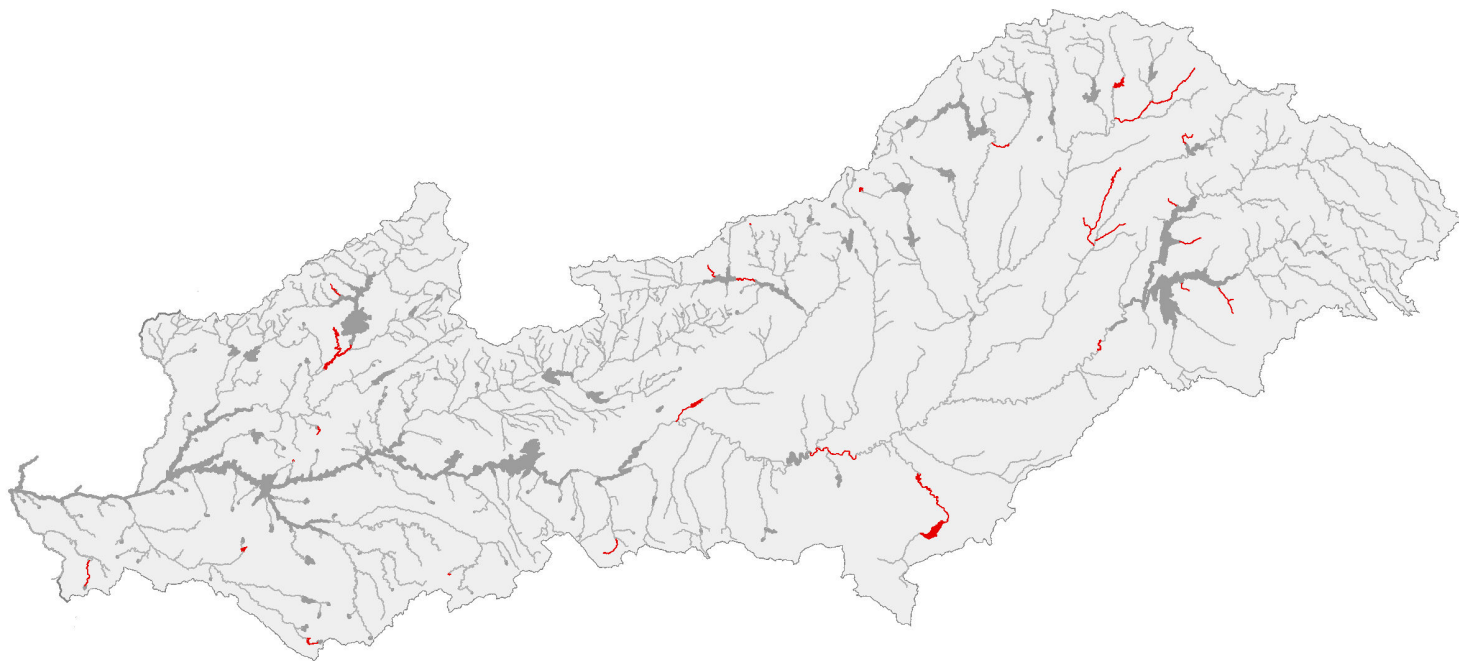

## T3250\_Ríos\_mediterráneos\_de\_caudal\_permanente\_con\_Glaucium\_flavum

 Distribución del Hábitat de Interés Comunitario

Masas de Agua:

 Masas con medidas de sequía prolongada

 Masas con medidas de escasez

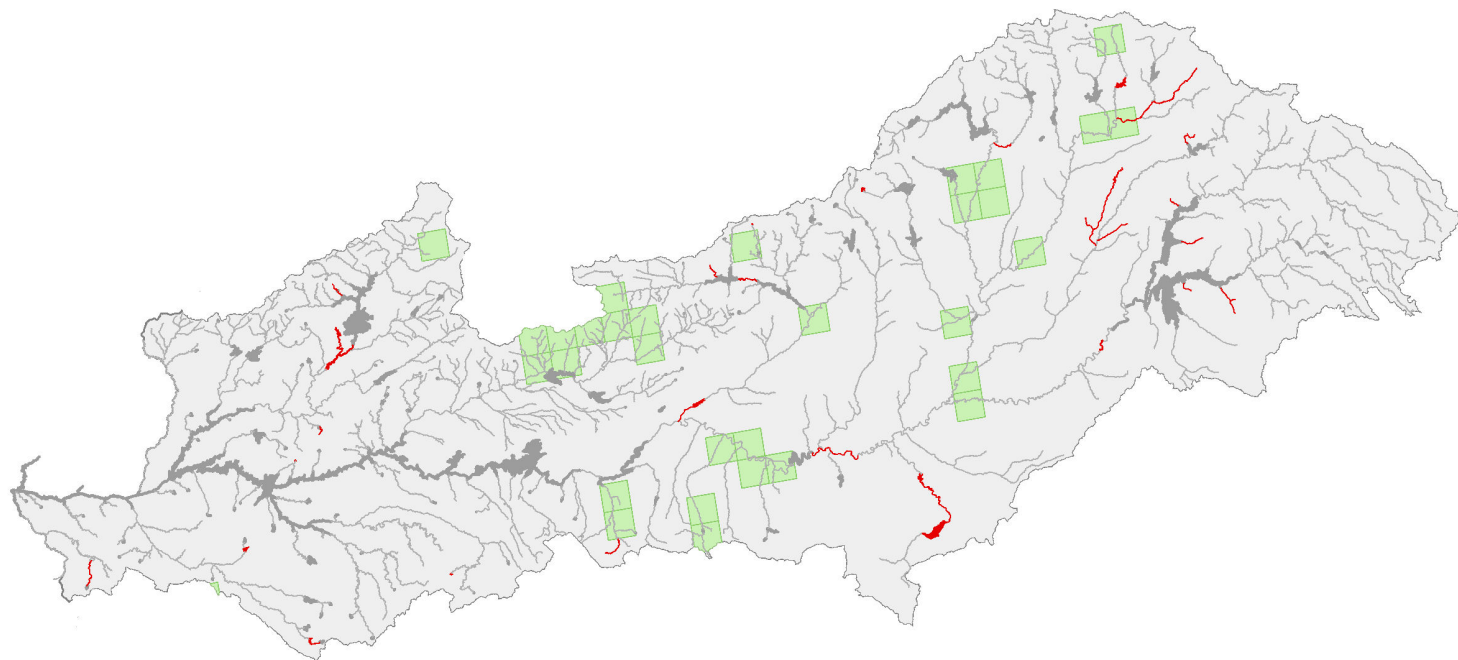





## T3260\_Ríos\_de\_pisos\_de\_planicie\_a\_montano\_con\_vegetación\_de\_Ranunculion\_fluitantis\_y\_de\_Callitricho\_Batrachion

 Distribución del Hábitat de Interés Comunitario

Masas de Agua:

 Masas con medidas de sequía prolongada

 Masas con medidas de escasez

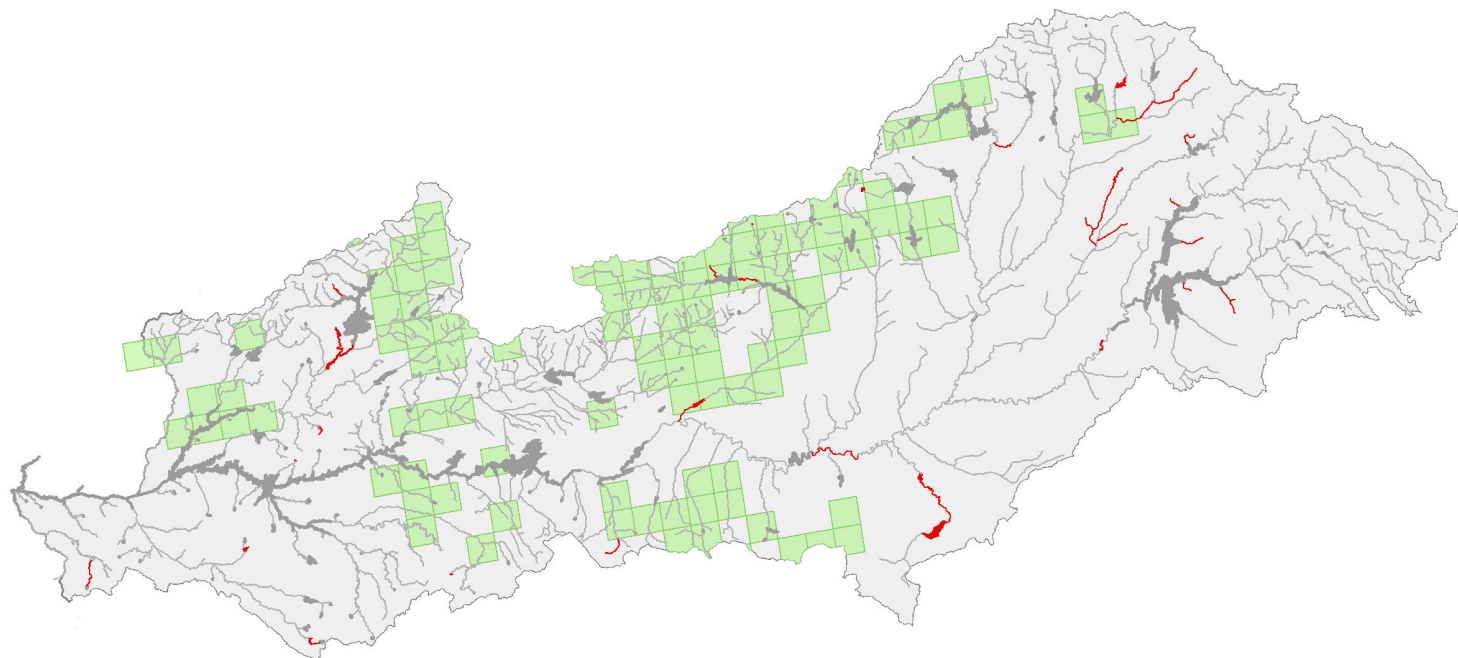



## T3270\_Ríos\_de\_orillas\_fangosas\_con\_vegetación\_de\_Chenopodion\_rubri\_p\_p\_y\_de\_Bidention\_p\_p

 Distribución del Hábitat de Interés Comunitario

Masas de Agua:

 Masas con medidas de sequía prolongada

 Masas con medidas de escasez

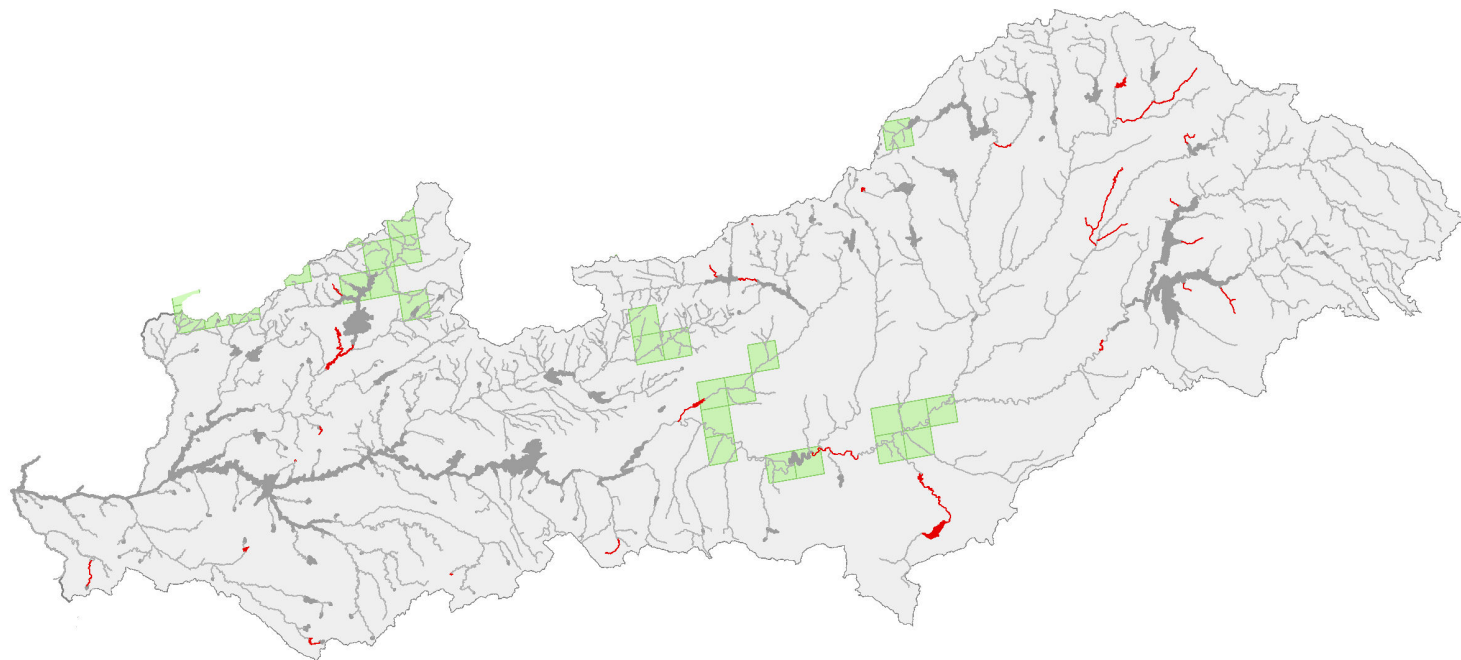

# T3280\_Ríos\_mediterráneos\_de\_caudal\_permanente\_del\_Paspalo\_Agrostidion\_con\_cortinas\_vegetales\_ribereñas\_de\_Salix

 Distribución del Hábitat de Interés Comunitario

Masas de Agua:

 Masas con medidas de sequía prolongada

 Masas con medidas de escasez

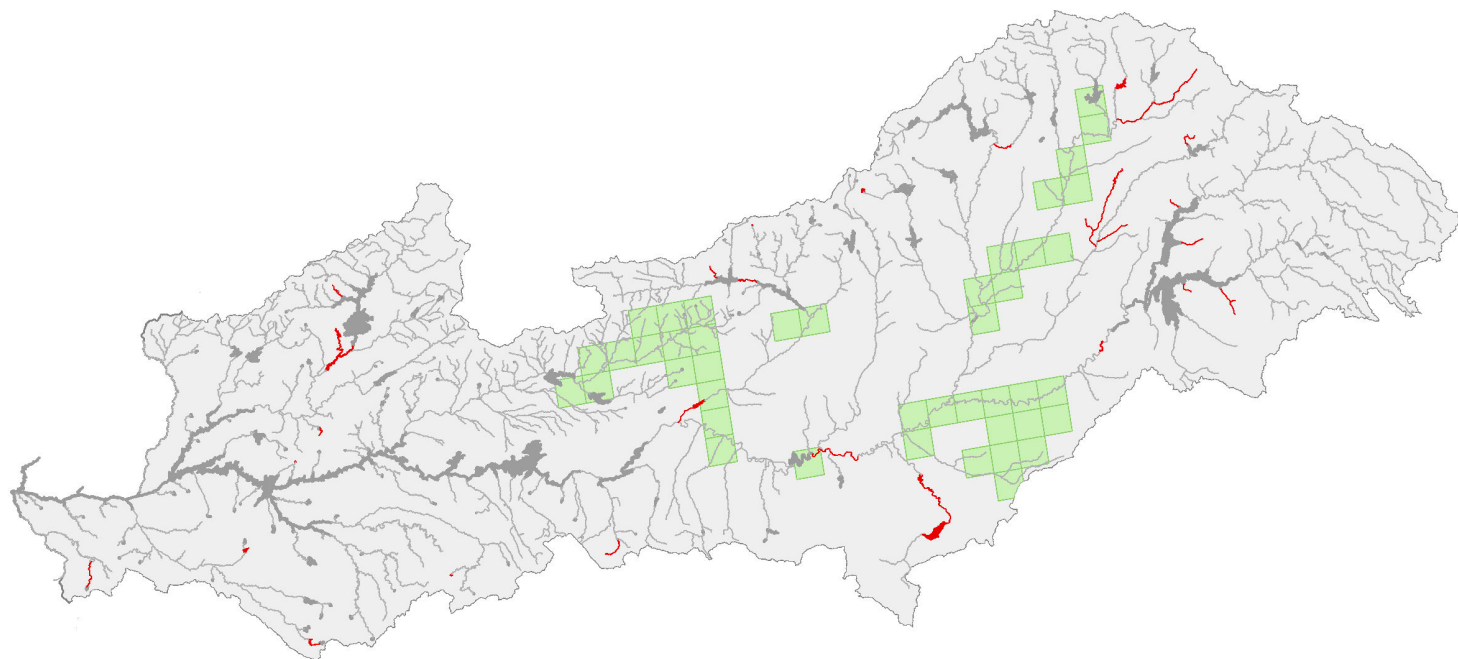

## T3290\_Ríos\_mediterráneos\_de\_caudal\_intermitente\_del\_Paspalo\_Agrostidion

 Distribución del Hábitat de Interés Comunitario

Masas de Agua:

 Masas con medidas de sequía prolongada

 Masas con medidas de escasez

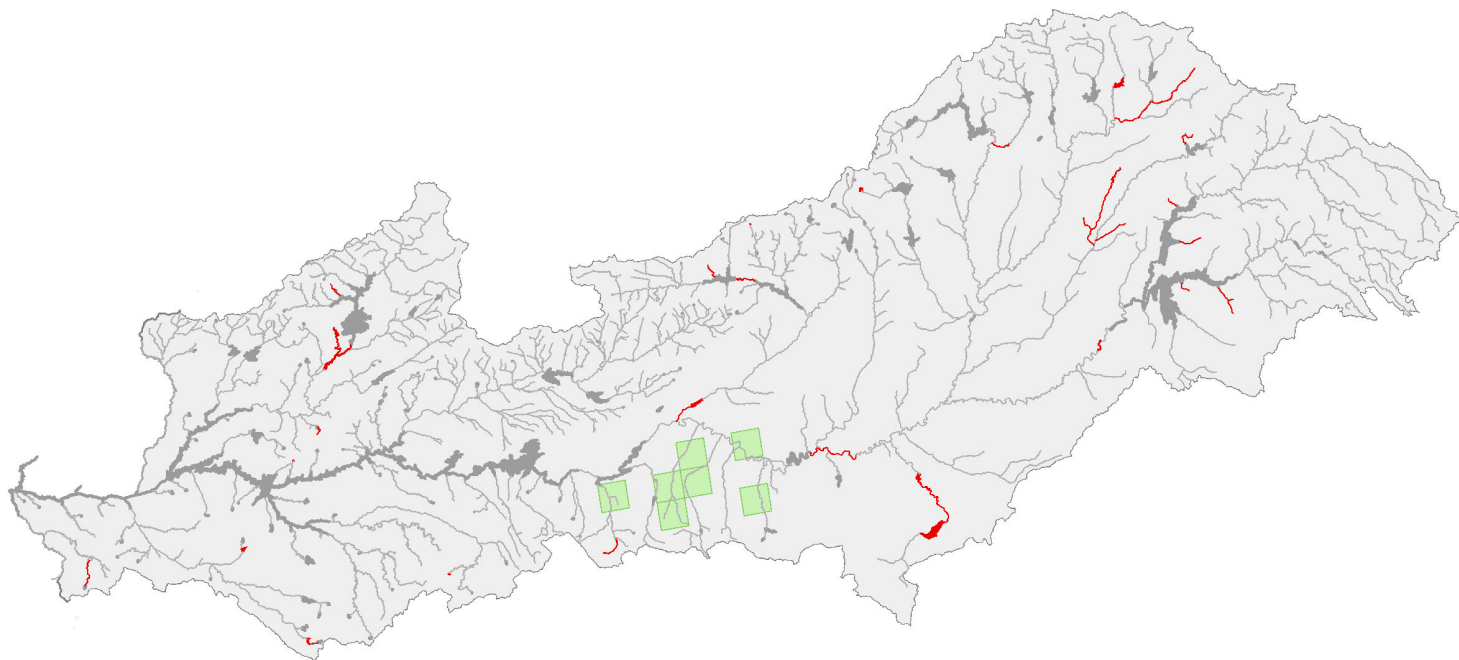

## T4020\_Brezales\_húmedos\_atlánticos\_de\_zonas templadas\_de\_Erica\_cillaris\_y\_Erica\_tetralix

 Distribución del Hábitat de Interés Comunitario

Masas de Agua:

 Masas con medidas de sequía prolongada

 Masas con medidas de escasez

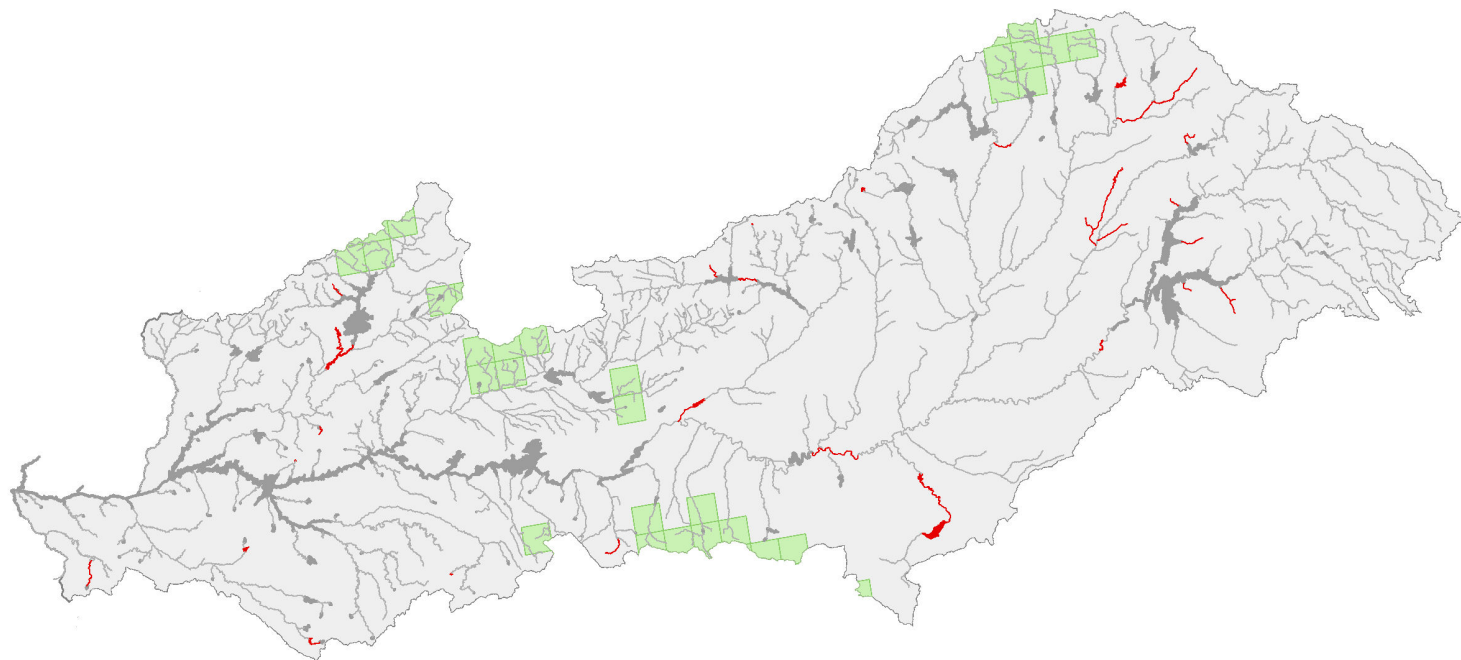

## T6230\_Formaciones\_herbosas\_con\_Nardus\_con\_numerosas\_especies\_sobre\_sustratos\_silíceos\_de\_zonas\_montañosas\_y

 Distribución del Hábitat de Interés Comunitario

Masas de Agua:

 Masas con medidas de sequía prolongada

 Masas con medidas de escasez

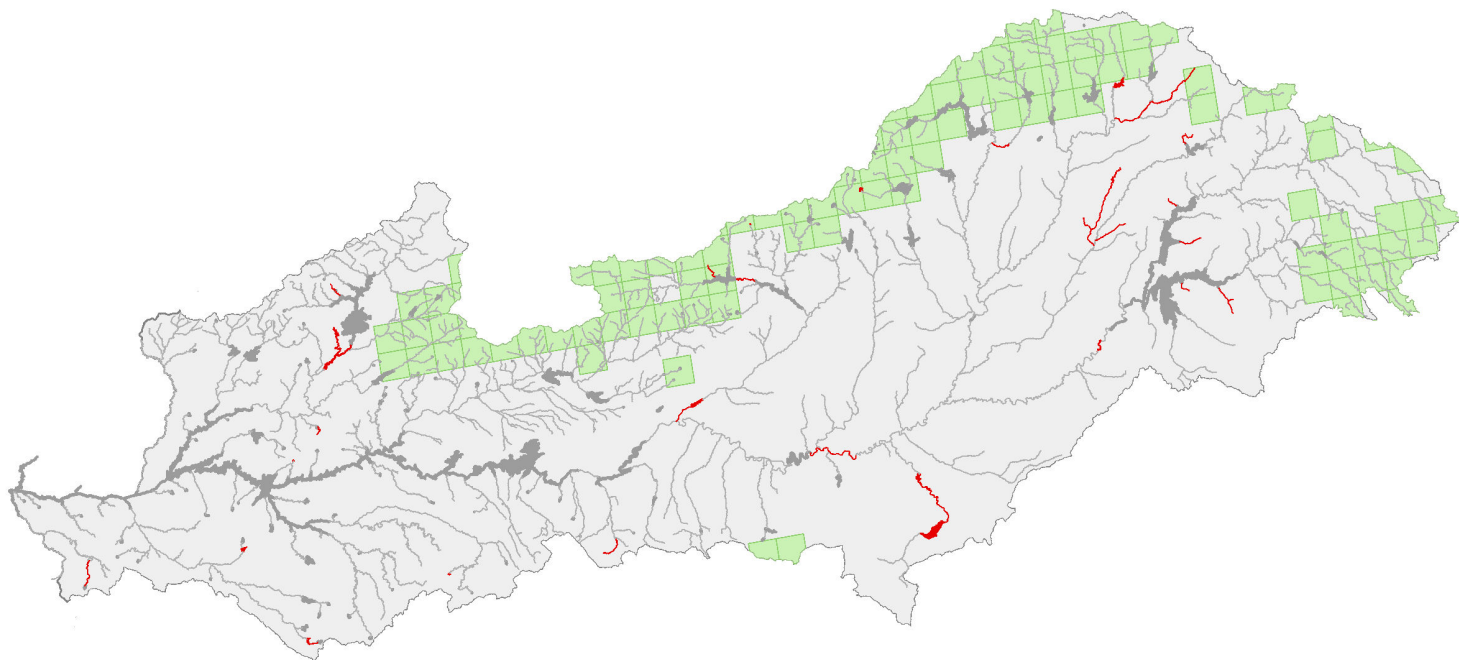

## T6410\_Prados\_con\_molinias\_sobre\_sustratos\_calcáreos\_turbosos\_o\_arcillo\_limónicos\_Molinion\_caeruleae

 Distribución del Hábitat de Interés Comunitario

Masas de Agua:

 Masas con medidas de sequía prolongada

 Masas con medidas de escasez

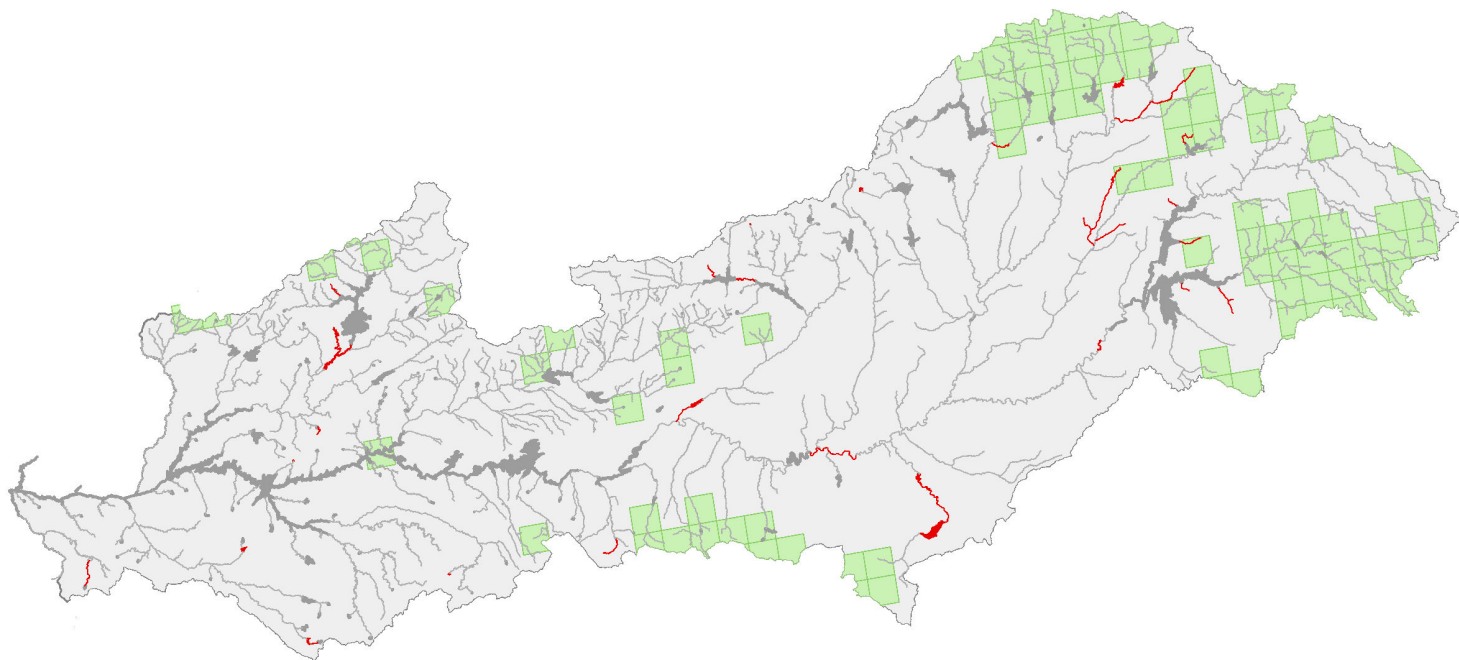

## T6420\_Prados\_húmedos\_mediterráneos\_de\_hierbas\_altas\_del\_Molinion\_Holoschoenion

 Distribución del Hábitat de Interés Comunitario

Masas de Agua:

 Masas con medidas de sequía prolongada

 Masas con medidas de escasez

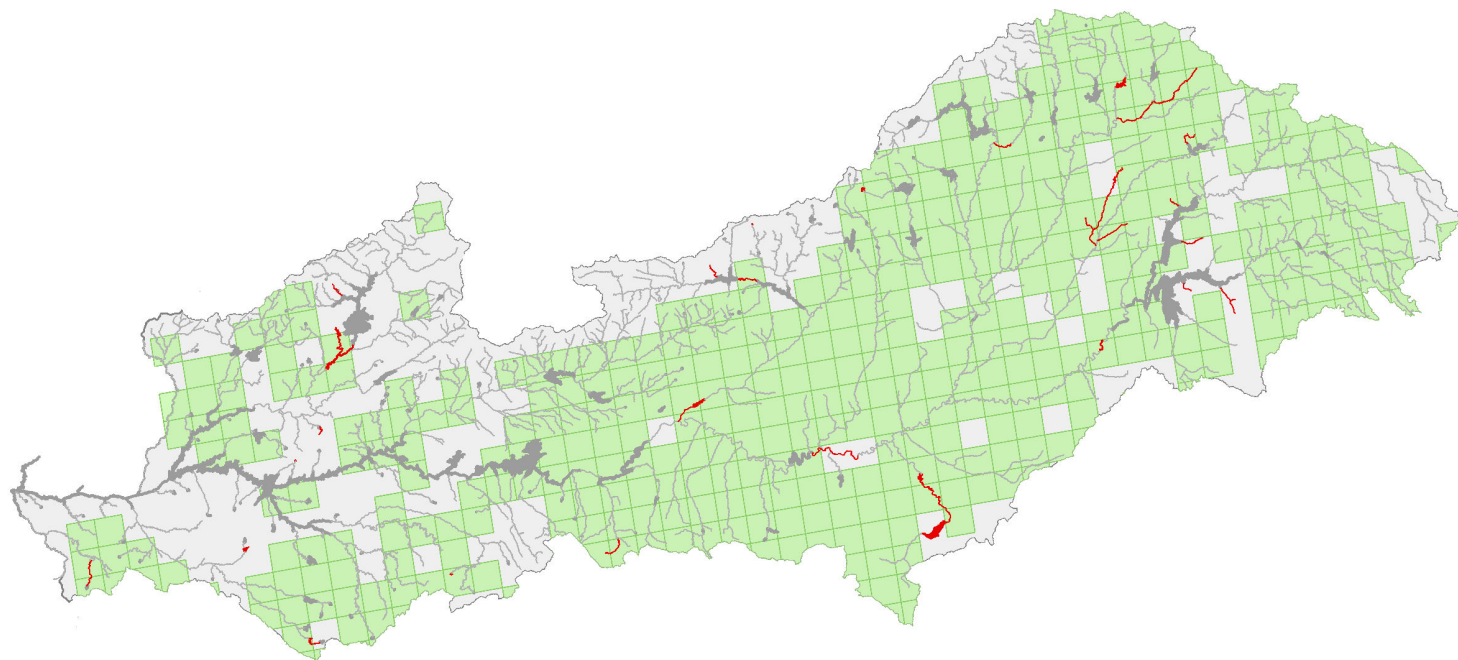



## T6430\_Megaforbios\_eutrofos\_hidrófilos\_de\_las\_orlas\_de llanura\_y\_de\_los\_pisos\_montano\_a\_alpino

 Distribución del Hábitat de Interés Comunitario

Masas de Agua:

 Masas con medidas de sequía prolongada

 Masas con medidas de escasez

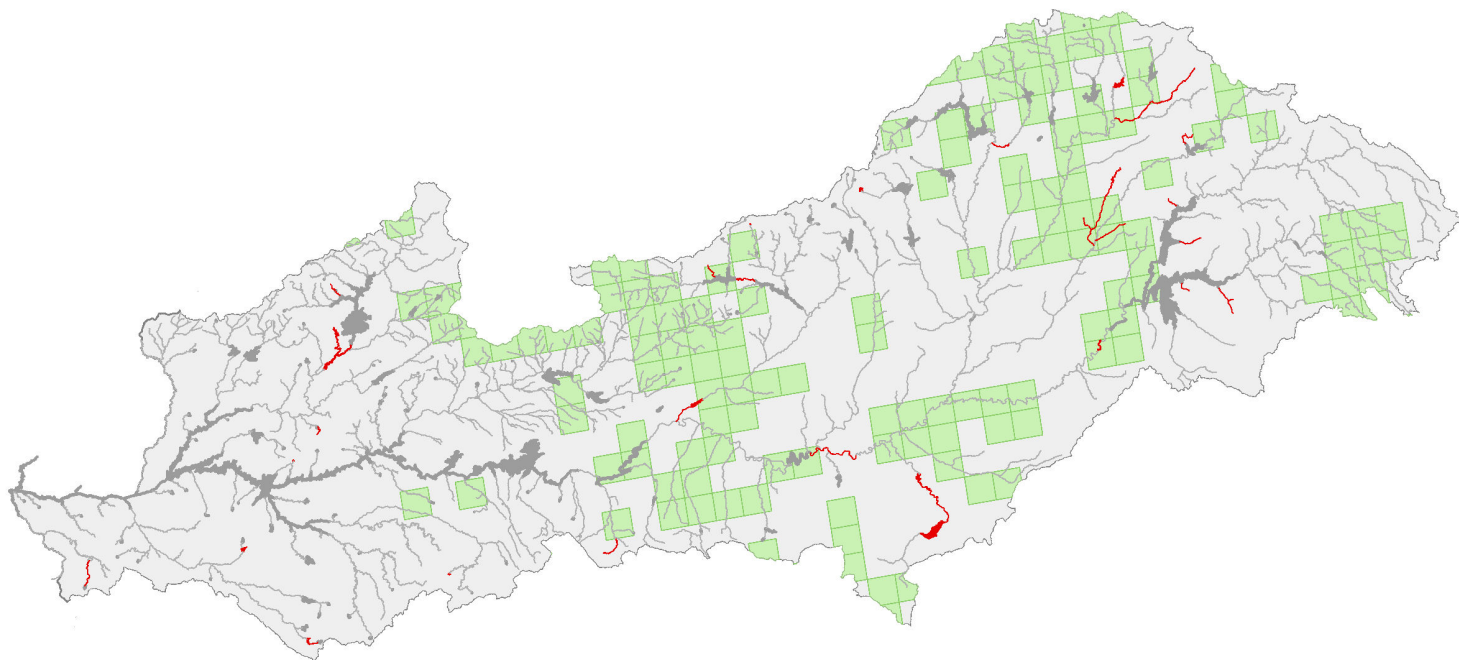



## T7110\_Turberas\_altas\_activas

 Distribución del Hábitat de Interés Comunitario

Masas de Agua:

 Masas con medidas de sequía prolongada

 Masas con medidas de escasez

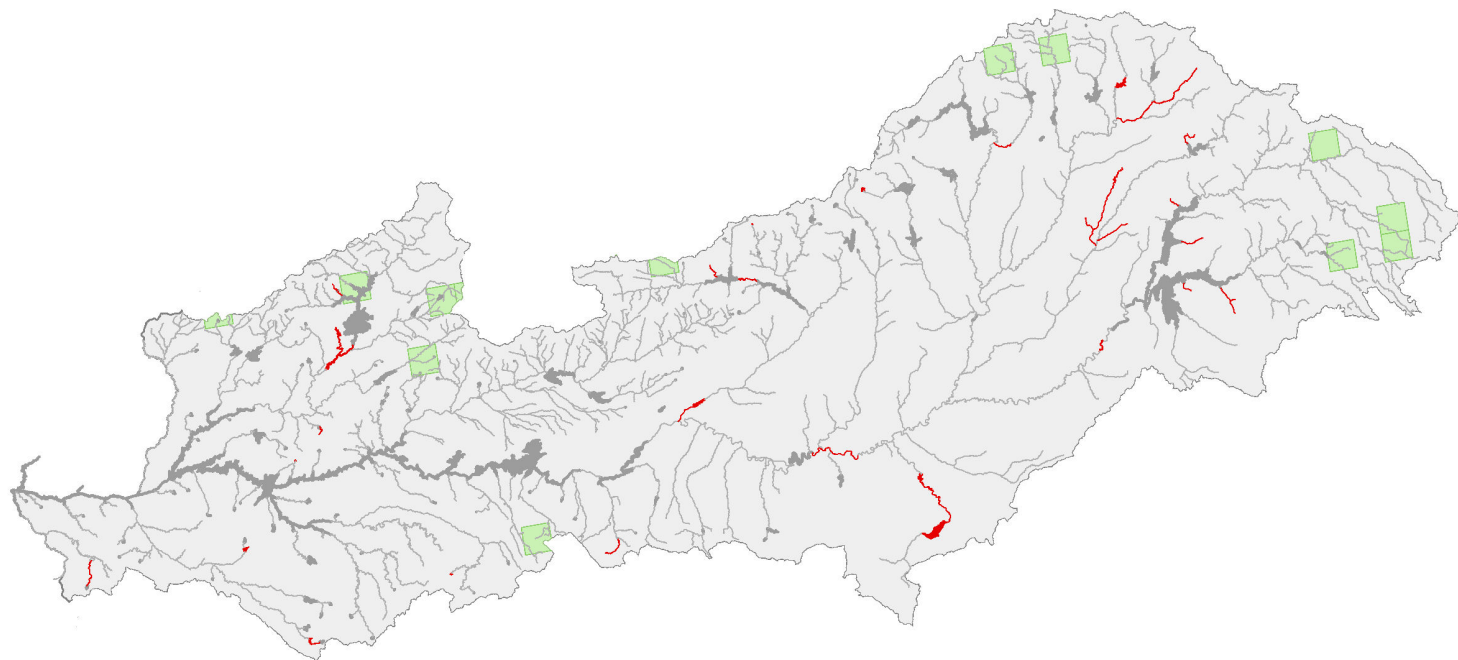

## T7130\_Turberas\_de\_cobertura\_para\_las\_turberas\_activas

 Distribución del Hábitat de Interés Comunitario

Masas de Agua:

 Masas con medidas de sequía prolongada

 Masas con medidas de escasez

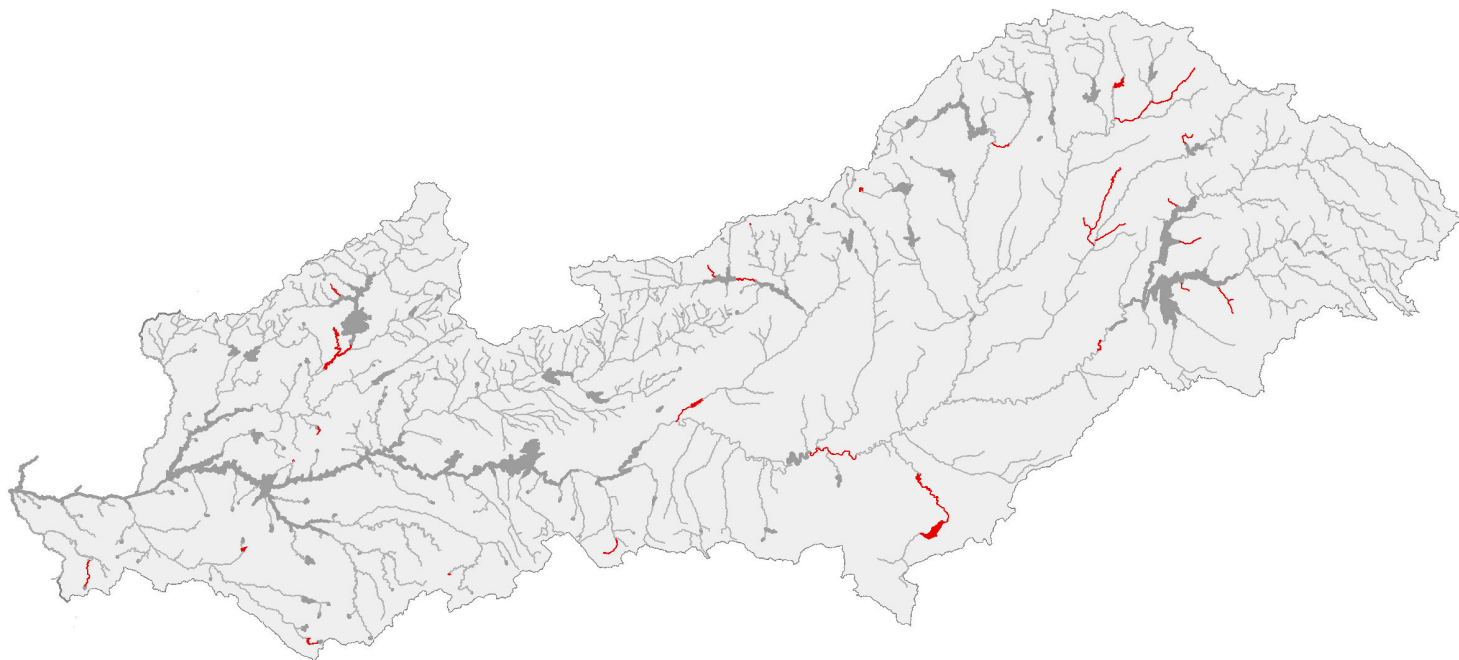

## T7140\_Mires\_de\_transición

 Distribución del Hábitat de Interés Comunitario

Masas de Agua:

 Masas con medidas de sequía prolongada

 Masas con medidas de escasez

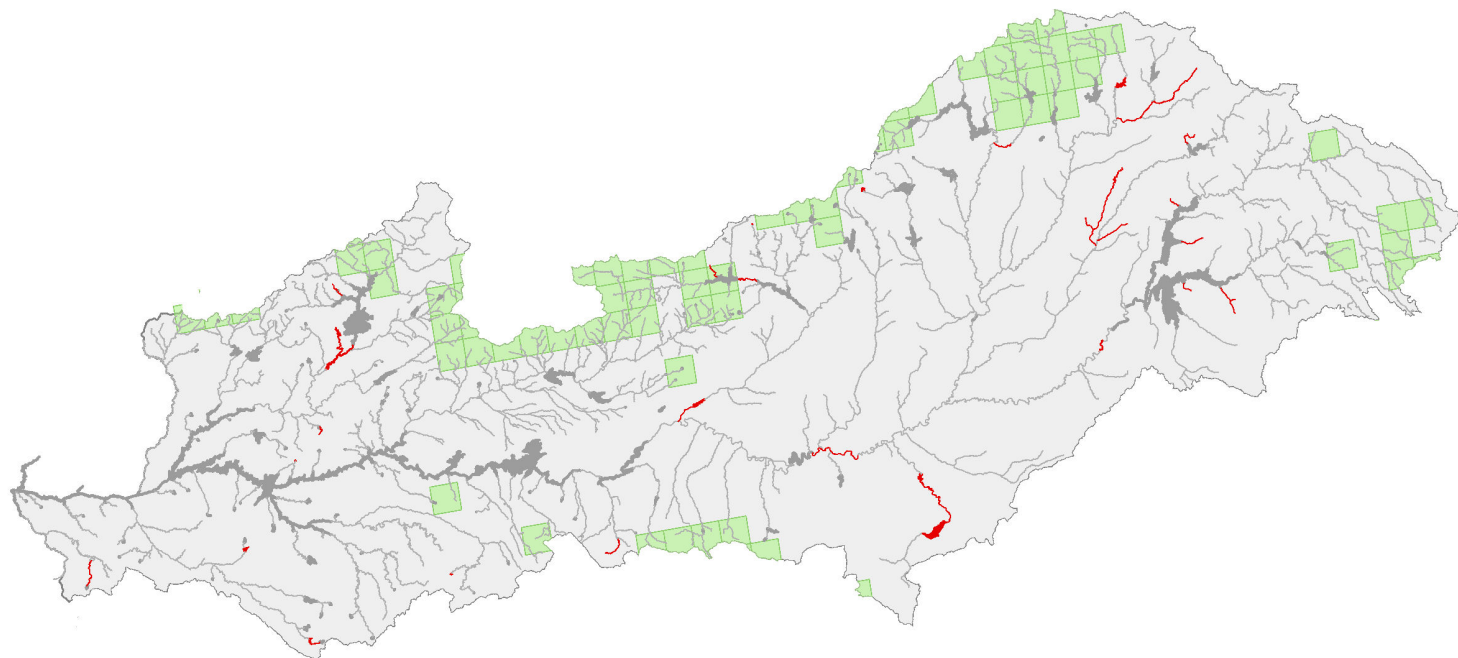

## T7150\_Depresiones\_sobre\_sustratos\_turbosos\_del\_Rhynchosporion

 Distribución del Hábitat de Interés Comunitario

Masas de Agua:

 Masas con medidas de sequía prolongada

 Masas con medidas de escasez

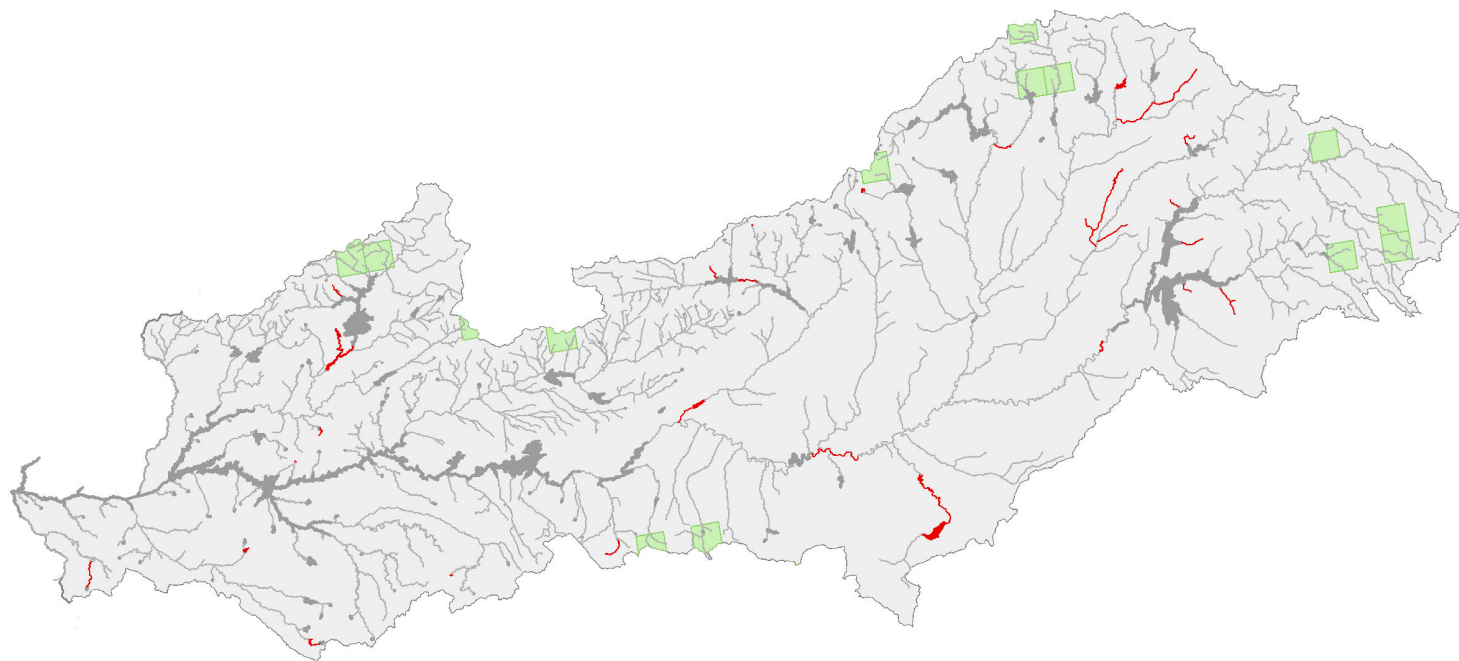

## T7210\_Turberas\_calcáreas\_del\_Cladium\_mariscus\_y\_con\_especies\_del\_Caricion\_davallianae

 Distribución del Hábitat de Interés Comunitario

Masas de Agua:

 Masas con medidas de sequía prolongada

 Masas con medidas de escasez

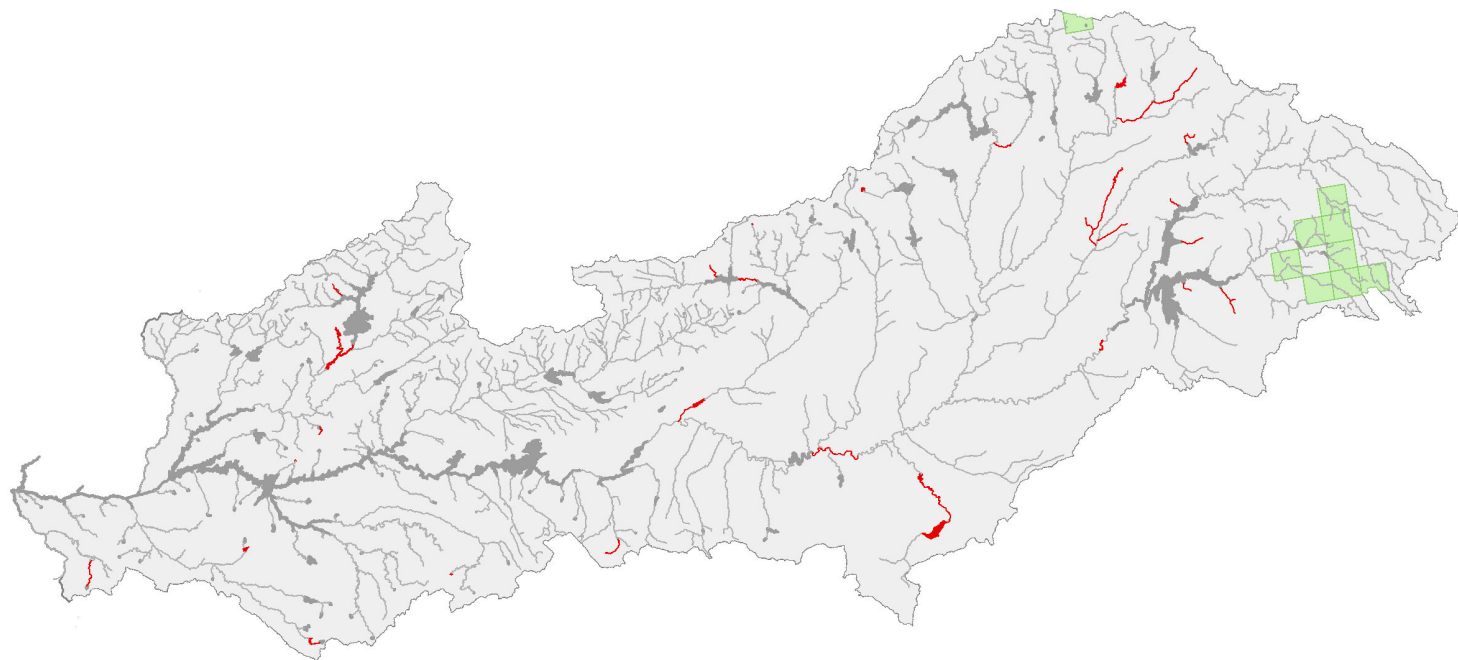

## T7220\_Manantiales\_petrificantes\_con\_formación\_de\_tuf\_\_Cratoneurion

 Distribución del Hábitat de Interés Comunitario

Masas de Agua:

 Masas con medidas de sequía prolongada

 Masas con medidas de escasez

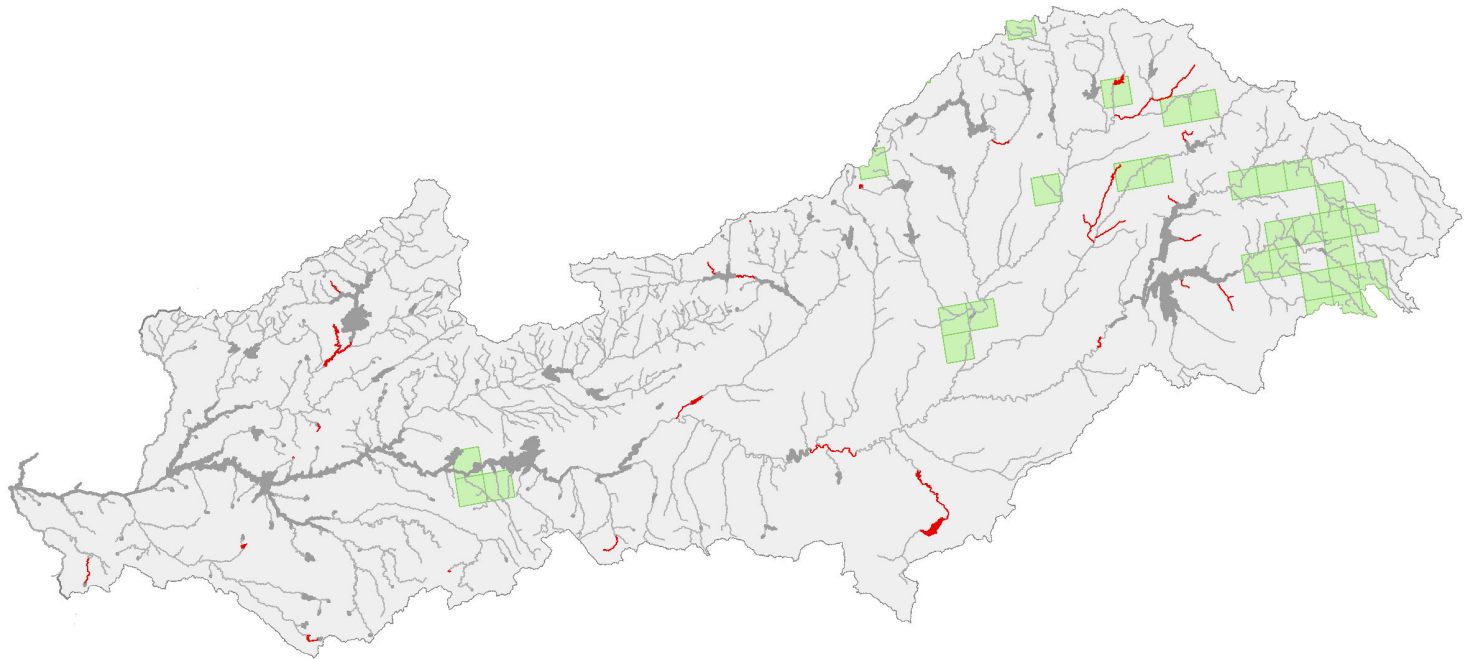

## T7230\_Turberas\_bajas\_alcalinas

 Distribución del Hábitat de Interés Comunitario

Masas de Agua:

 Masas con medidas de sequía prolongada

 Masas con medidas de escasez

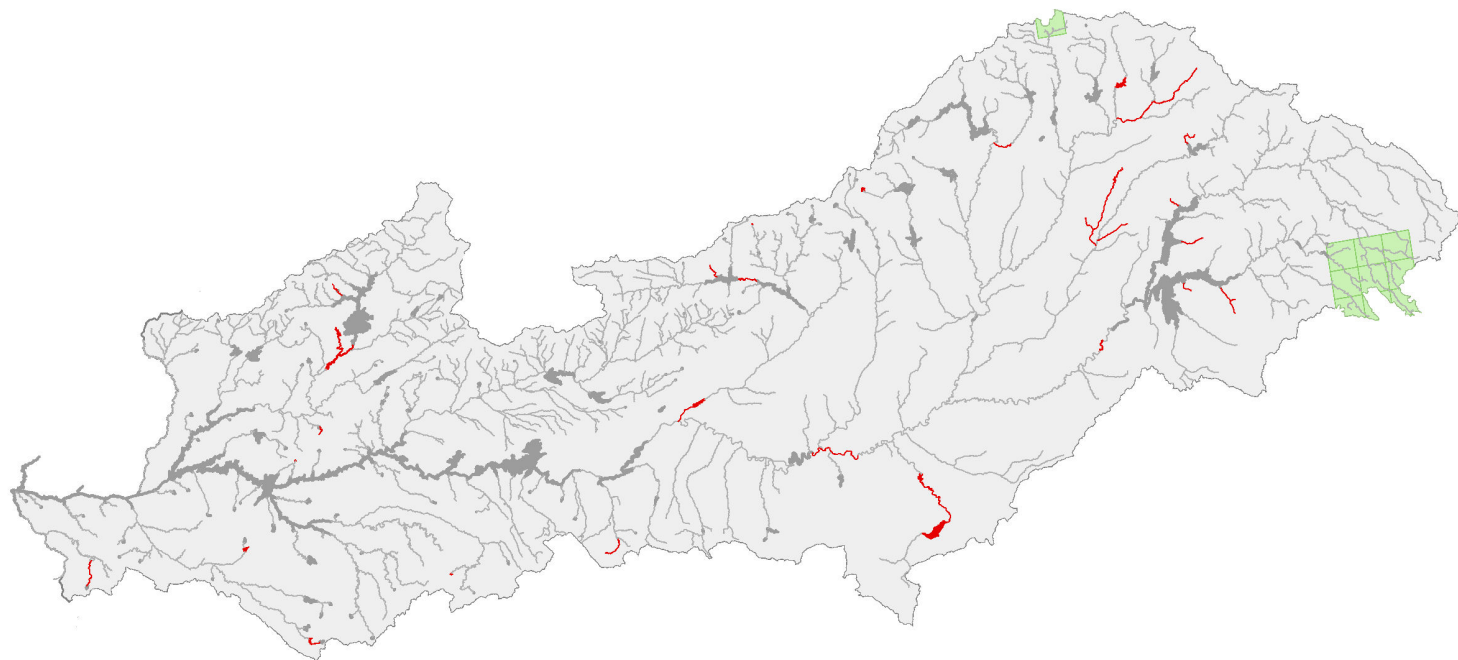



## T7240\_Formaciones\_pioneras\_alpinas\_de\_Caricion\_bicoloris\_atrofuscae

 Distribución del Hábitat de Interés Comunitario

Masas de Agua:

 Masas con medidas de sequía prolongada

 Masas con medidas de escasez

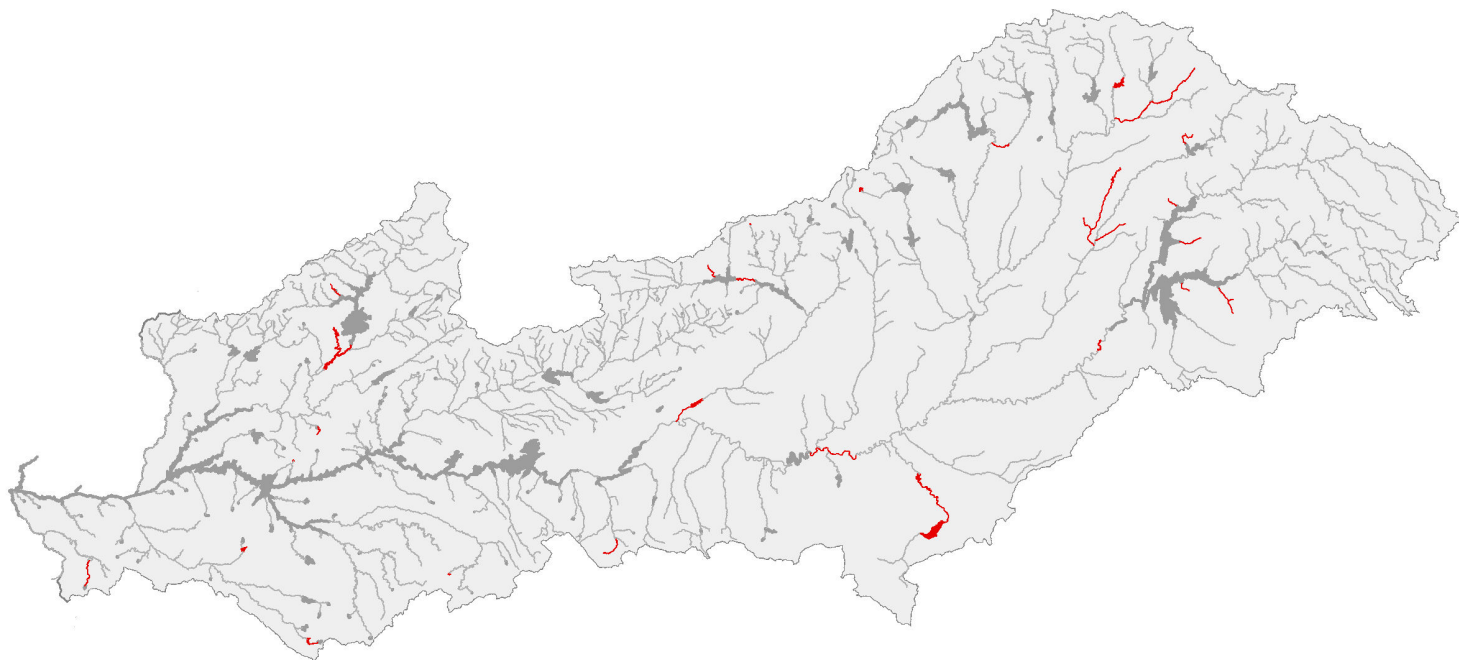

## T8310\_Cuevas\_no\_explotadas\_por\_el\_turismo

 Distribución del Hábitat de Interés Comunitario

Masas de Agua:

 Masas con medidas de sequía prolongada

 Masas con medidas de escasez

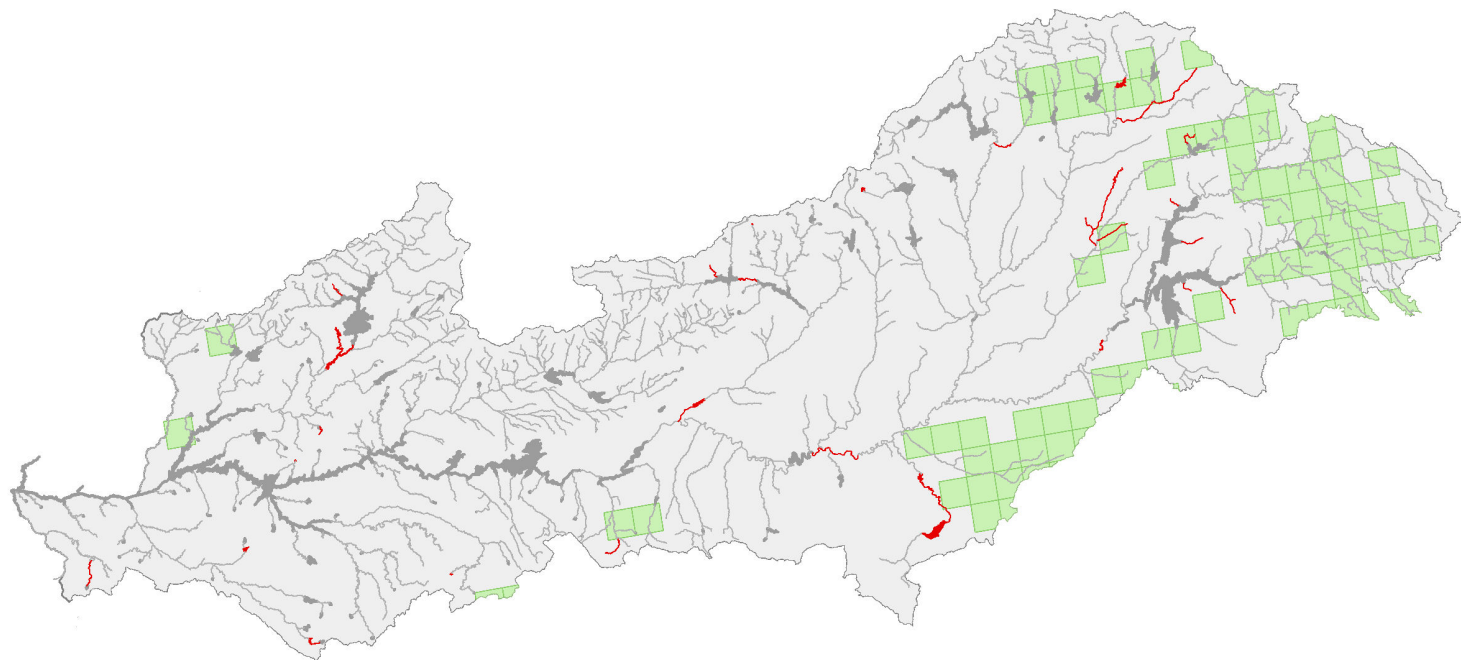

## **2. MAPAS DE ESPECIES DE INTERÉS FACILITADAS POR LA DGBBD**

*Anaecypris\_hispanica\_Jarabugo*

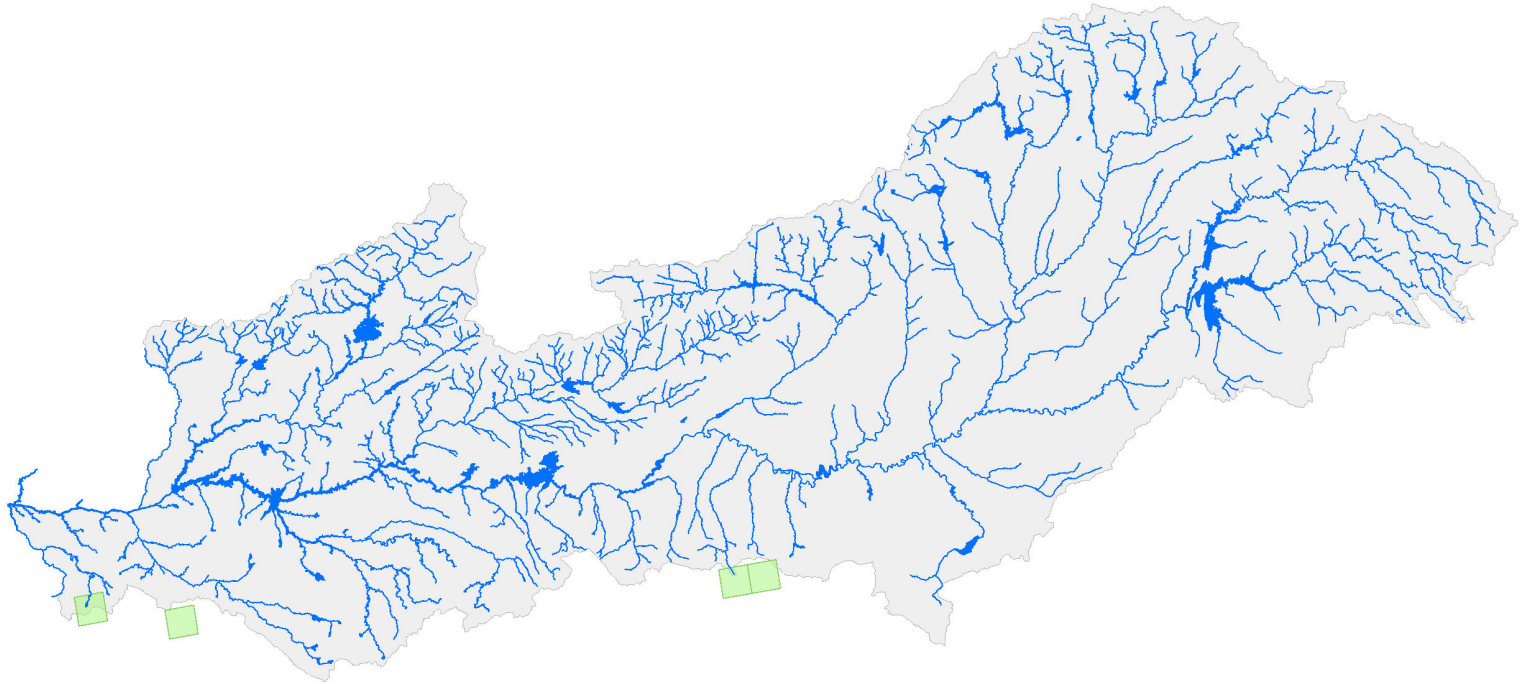

 Distribución de la especie.  
Fuente: EIC Art.17 (período 2013-2018)

*Apium repens* Apio\_de\_agua

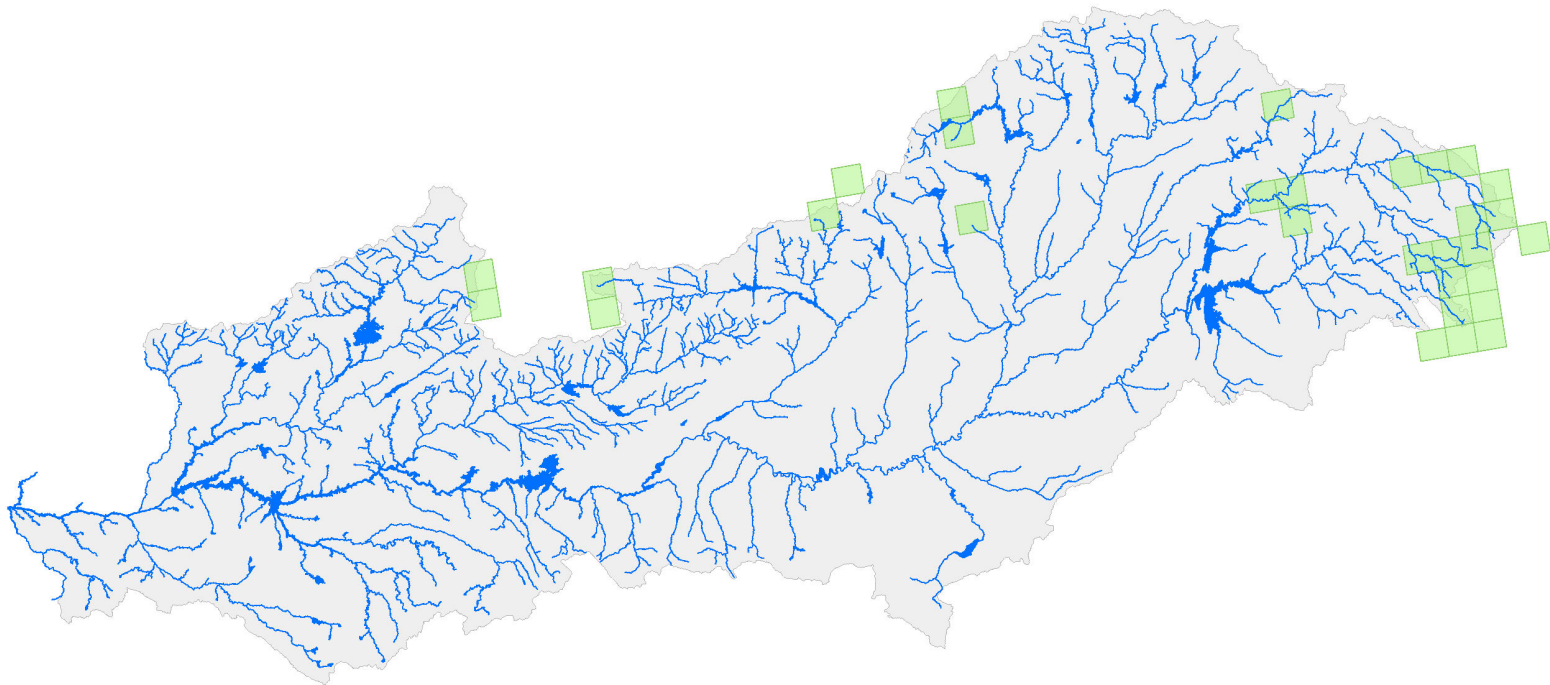

Distribución de la especie.  
Fuente: EIC Art.17 (período 2013-2018)

*Austropotamobius pallipes*\_Cangrejo\_de\_río

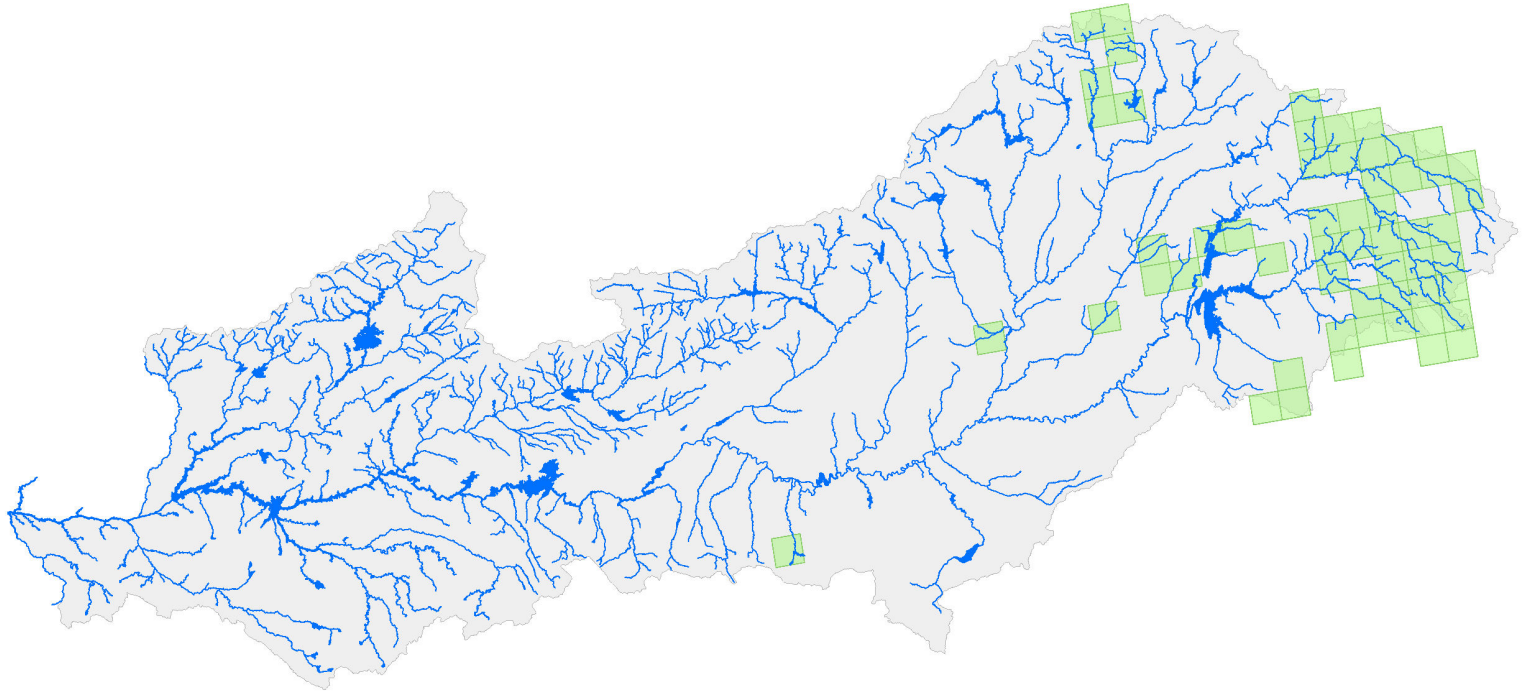

■ Distribución de la especie.  
Fuente: EIC Art.17 (período 2013-2018)

*Barbus\_haasi\_Barbo\_colirrojo*

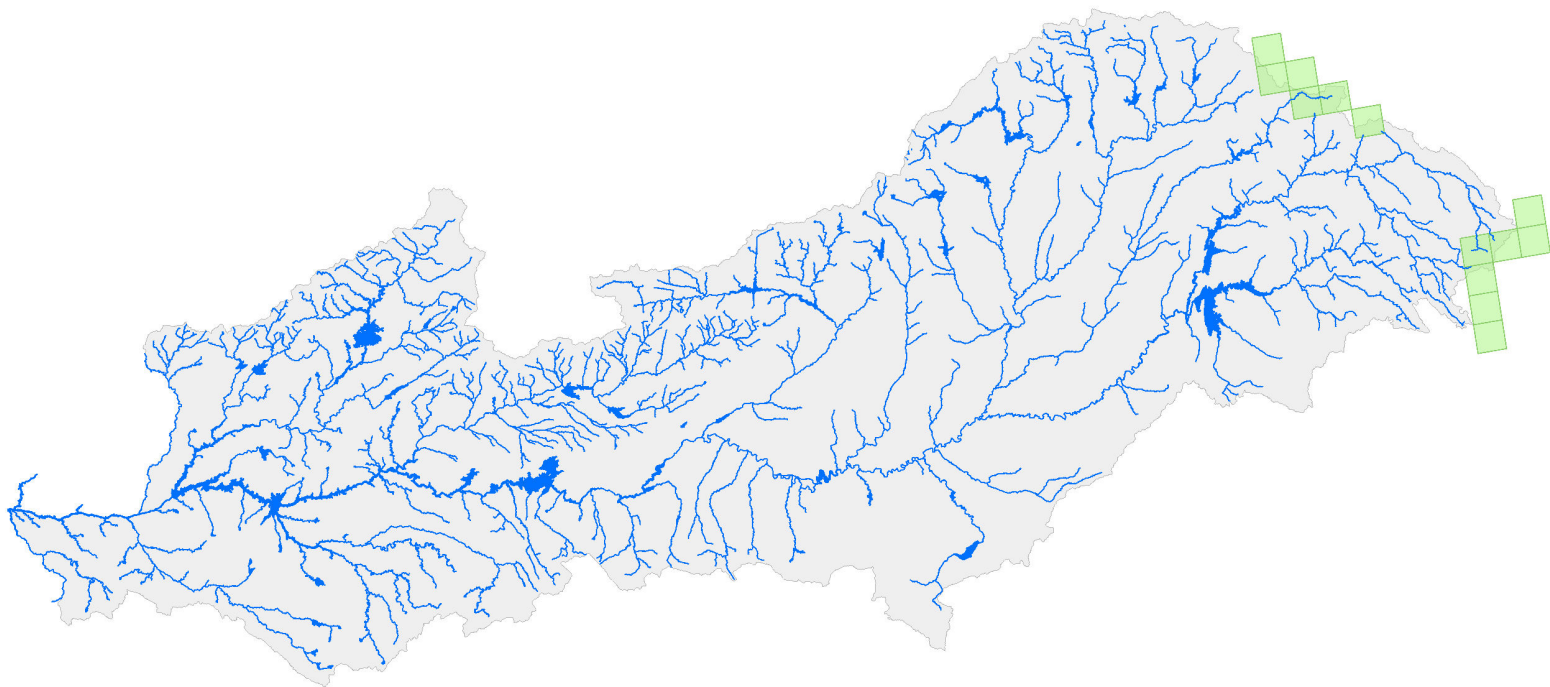

Distribución de la especie.  
Fuente: EIC Art.17 (período 2013-2018)



*Bruchia\_vogesiaca\_Bruchia\_de\_los\_Vosgos*

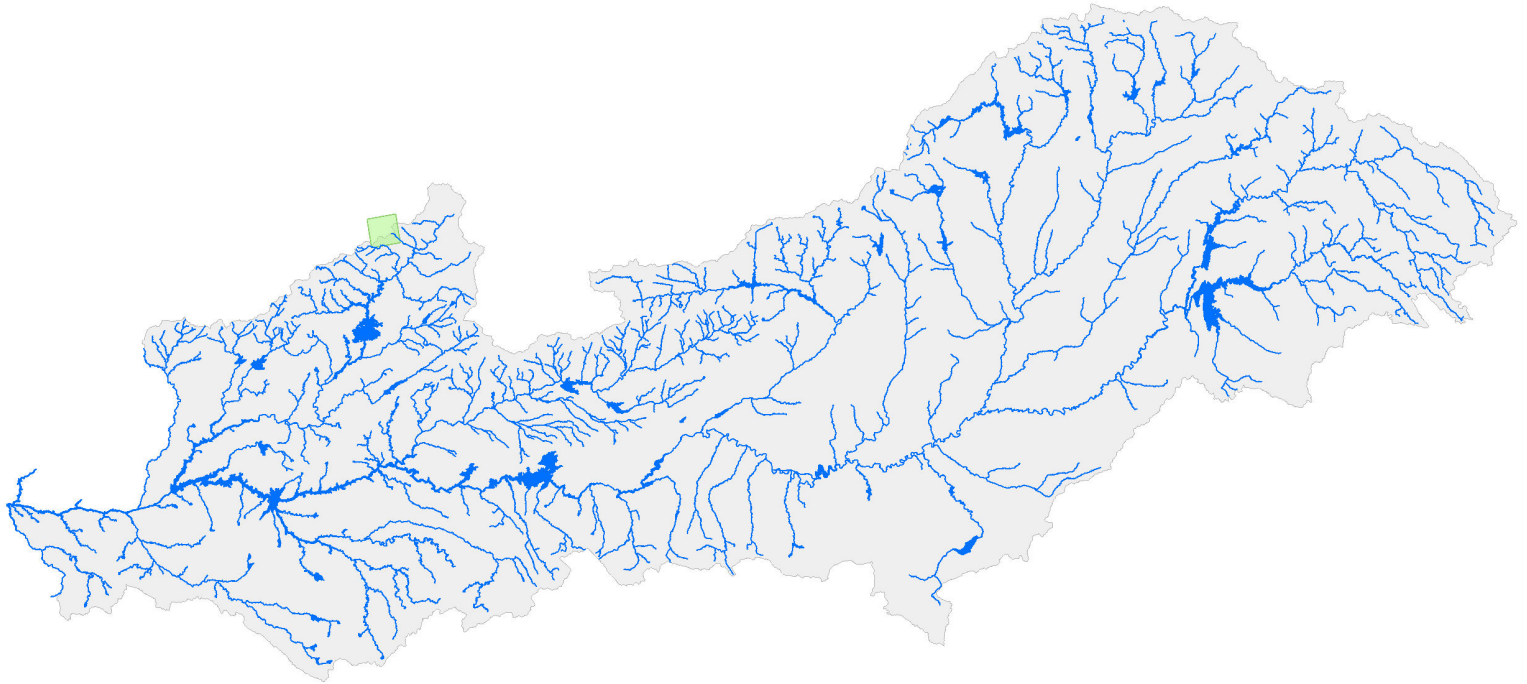

Distribución de la especie.  
Fuente: EIC Art.17 (período 2013-2018)

*Chondrostoma\_arcasii\_Bermejuela*

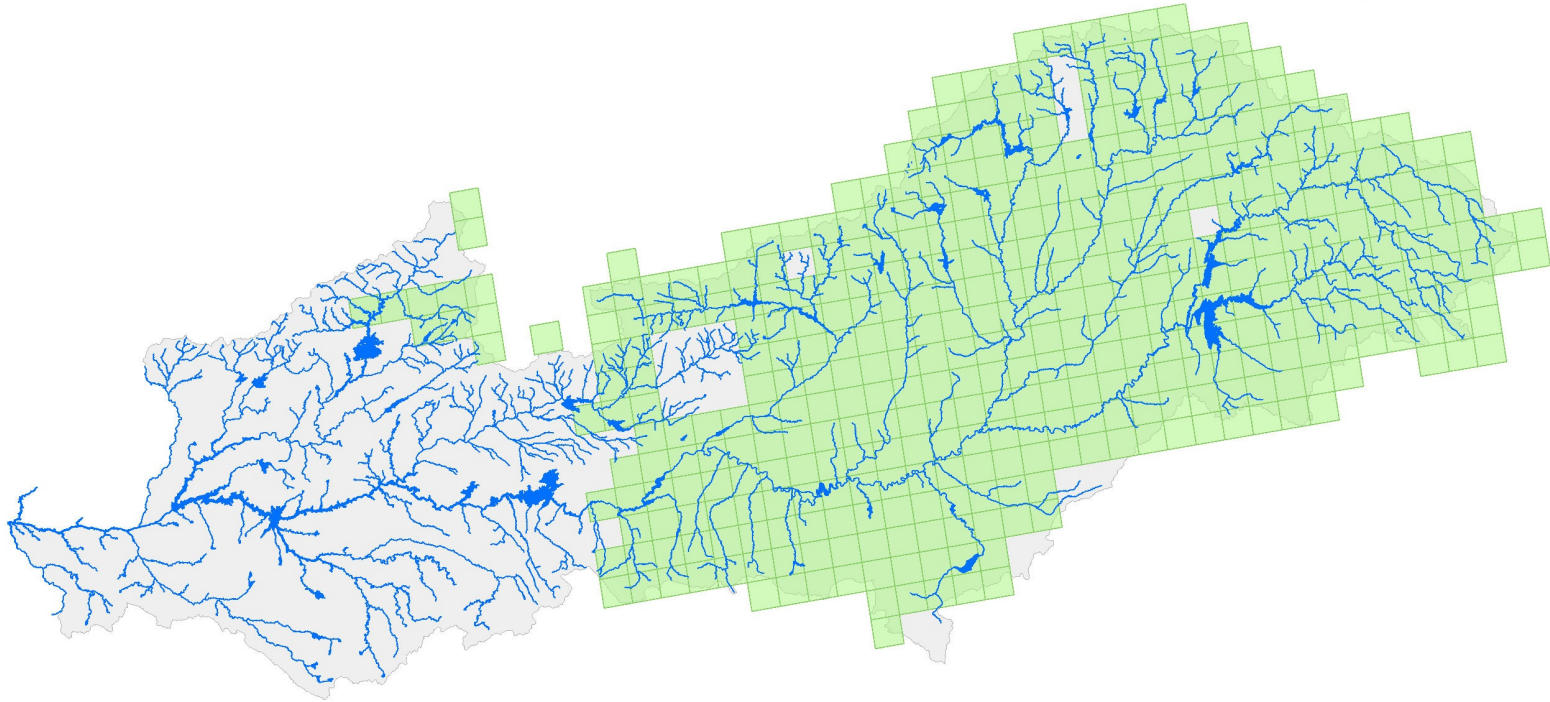

Distribución de la especie.  
Fuente: EIC Art.17 (período 2013-2018)

*Cobitis\_calderoni\_Lamprehuela*

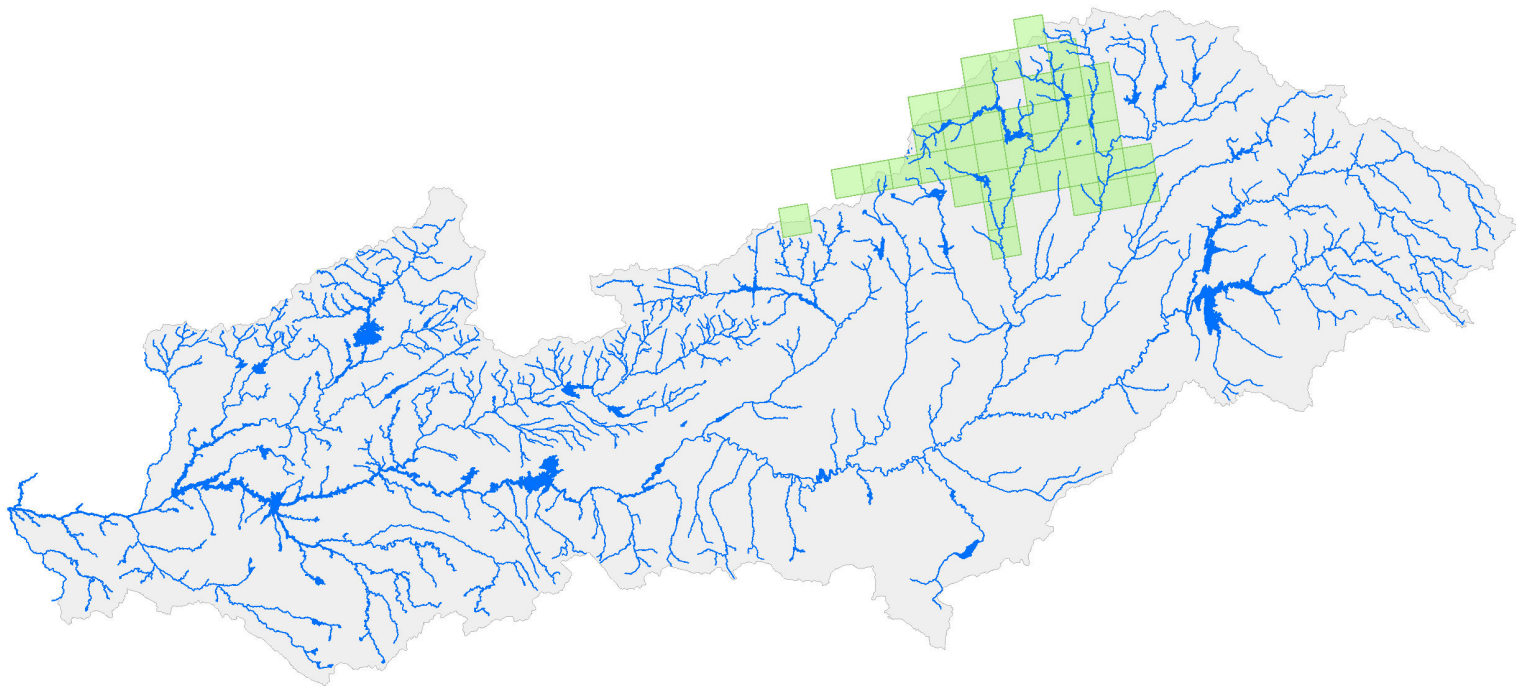

Distribución de la especie.  
Fuente: EIC Art.17 (período 2013-2018)

*Cobitis\_paludica\_Colmilleja*

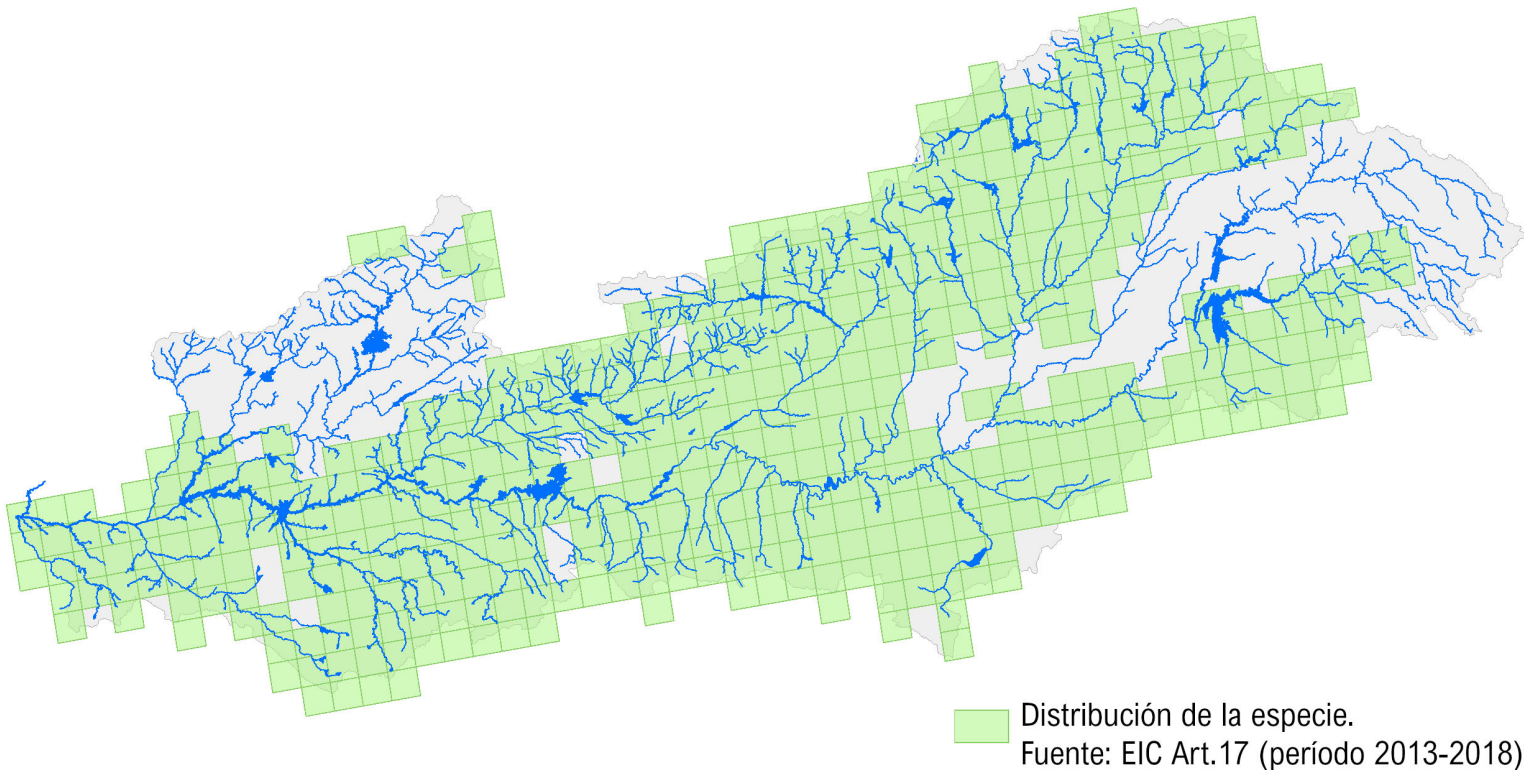

*Cobitis\_vettonica\_Colmilleja\_del\_alagón*

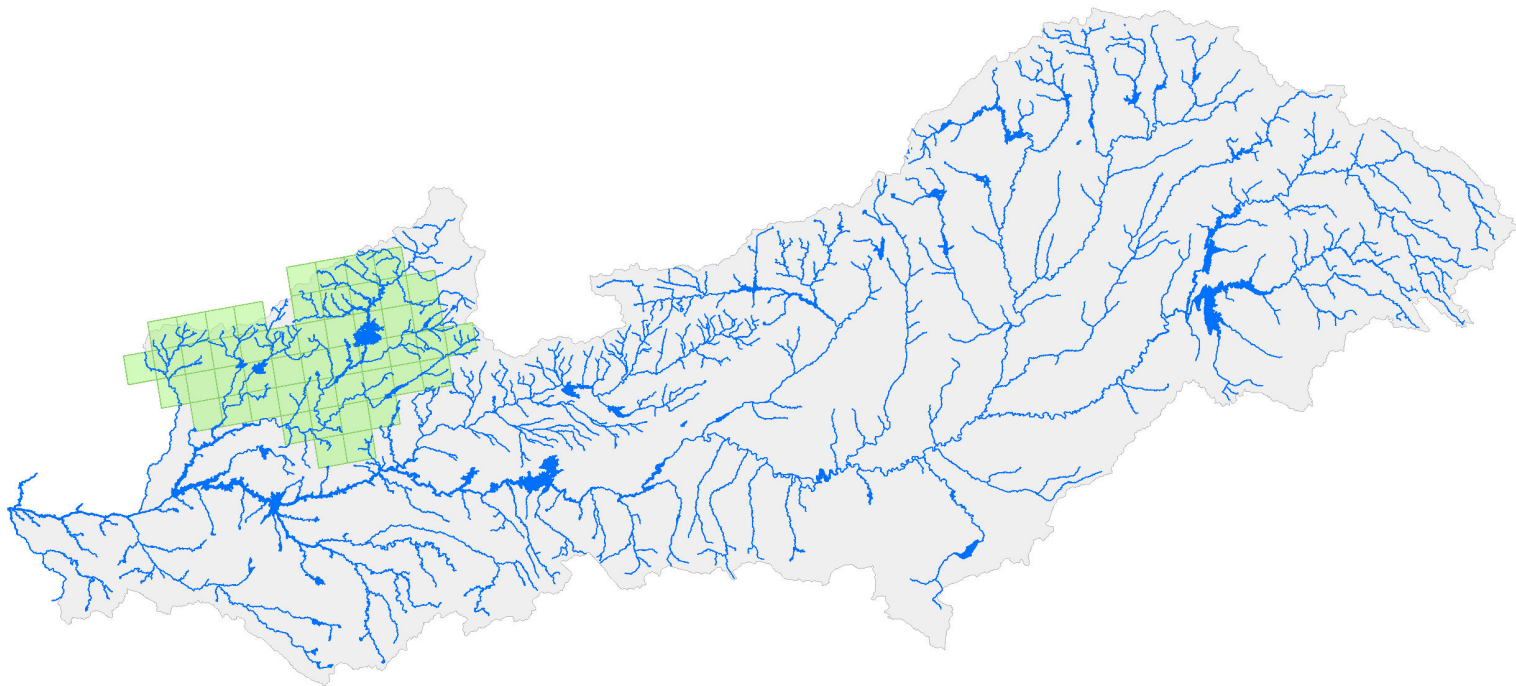

Distribución de la especie.  
Fuente: EIC Art.17 (período 2013-2018)



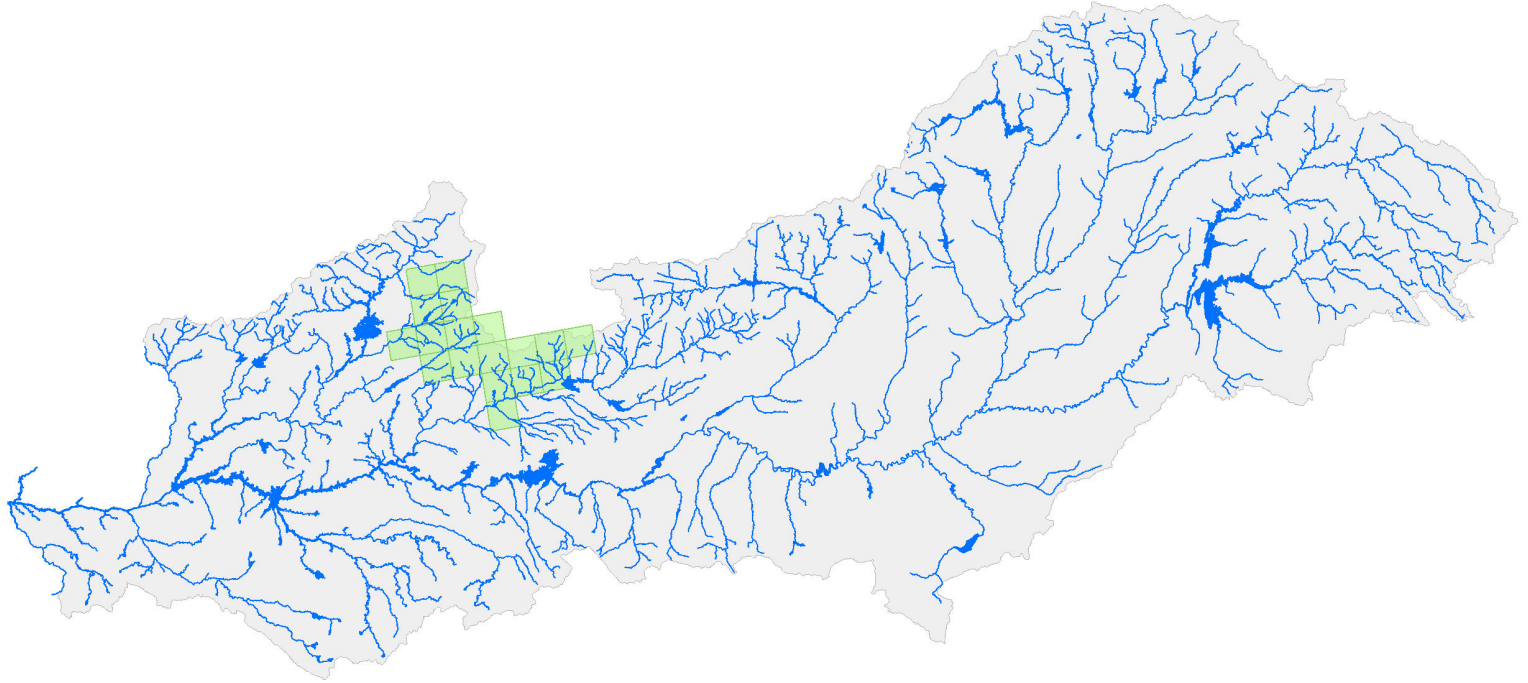

*Galemys pyrenaicus*\_Desmán\_ibérico

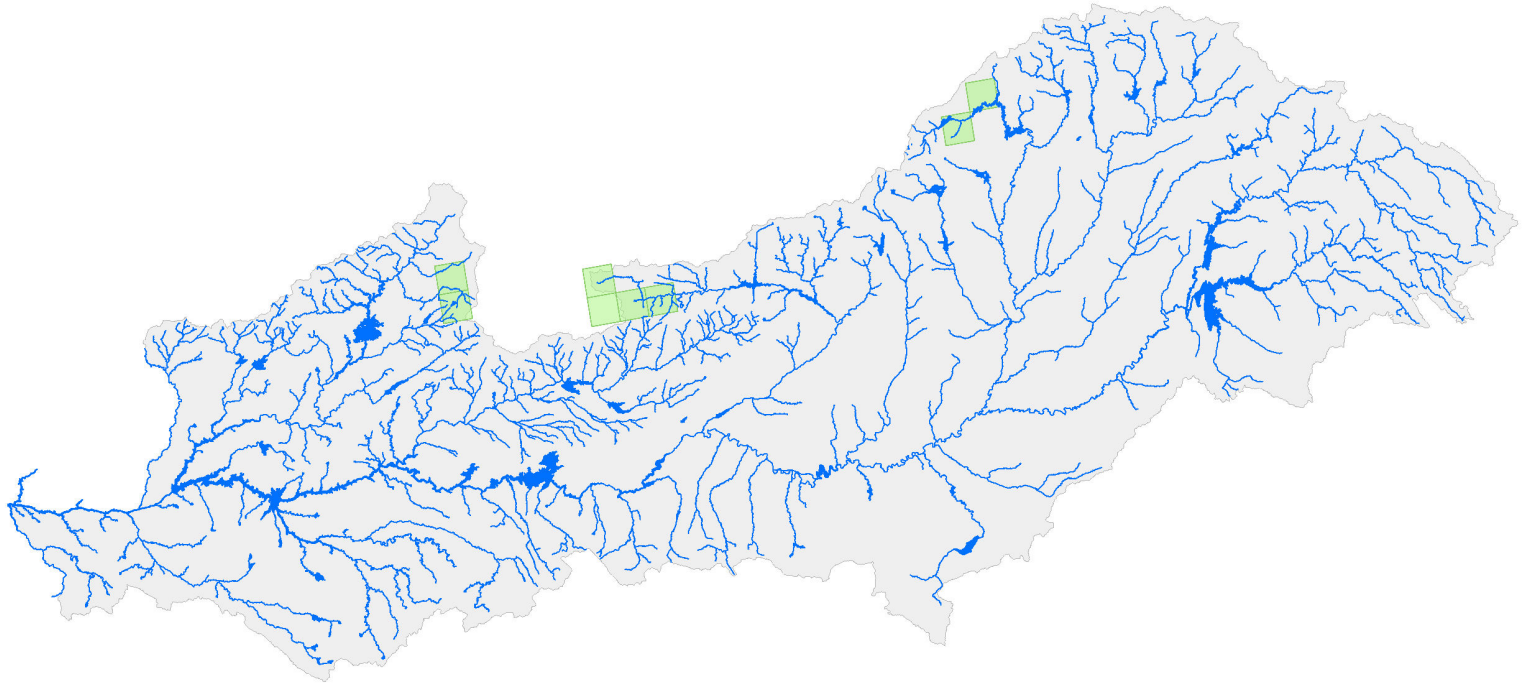

 Distribución de la especie.  
Fuente: EIC Art.17 (período 2013-2018)

*Hamatocaulis\_vernicosus\_Hamatocaulis*



 Distribución de la especie.  
Fuente: EIC Art.17 (período 2013-2018)



*Iberochondrostoma\_lemmingii\_Pardilla*

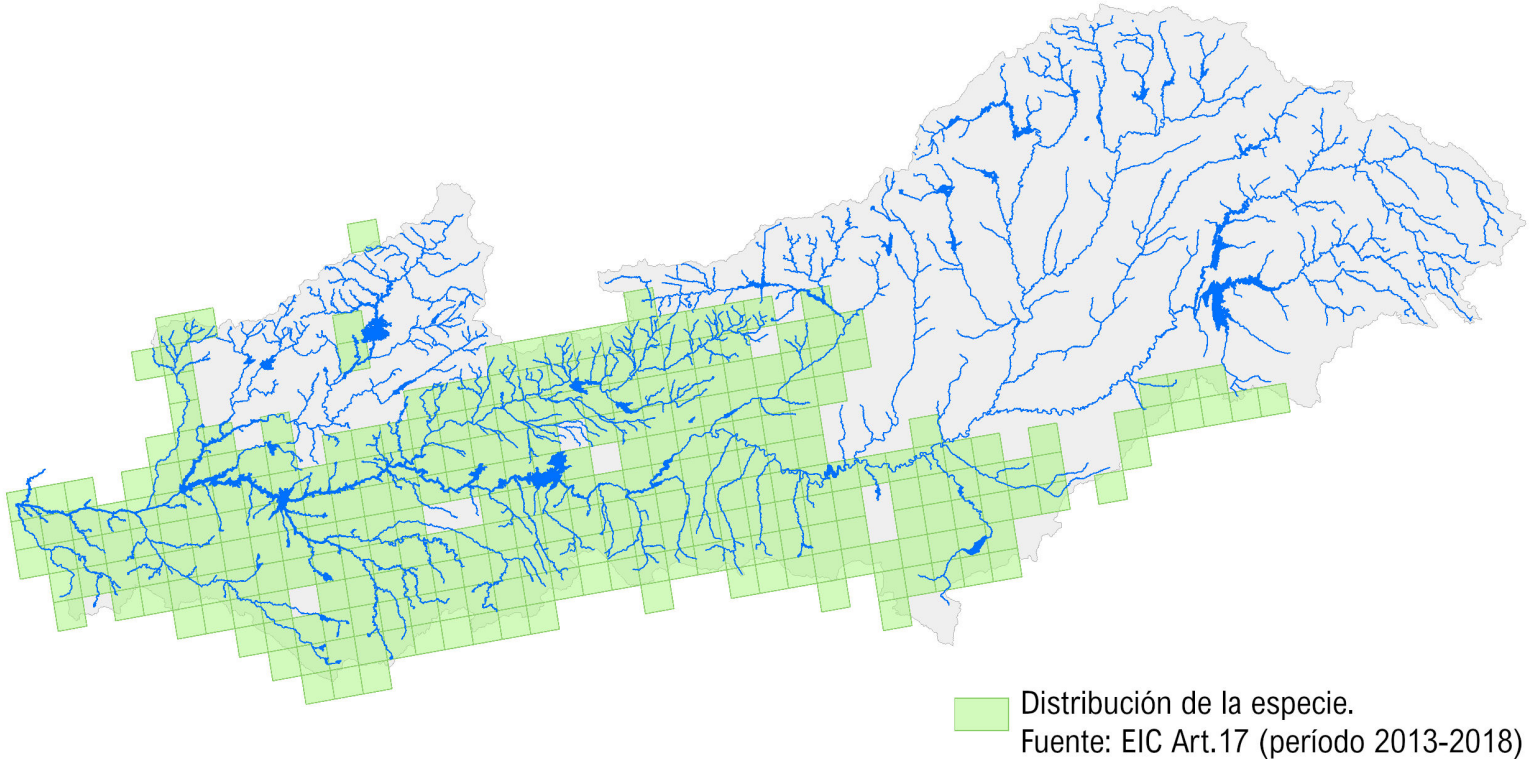

*Luciobarbus\_bocagei*\_Barbo\_común

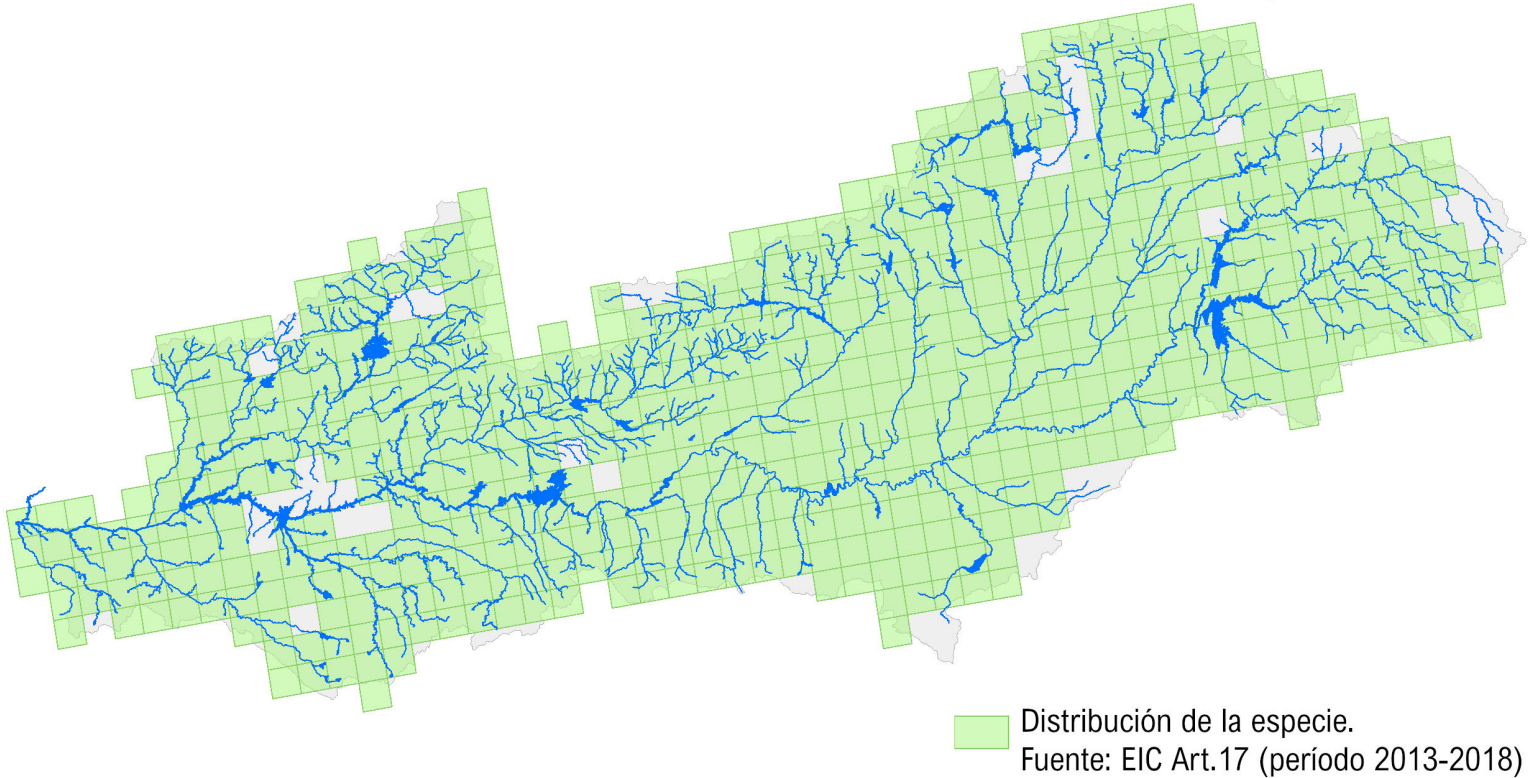

*Luciobarbus\_comizo\_Barbo\_comizo*

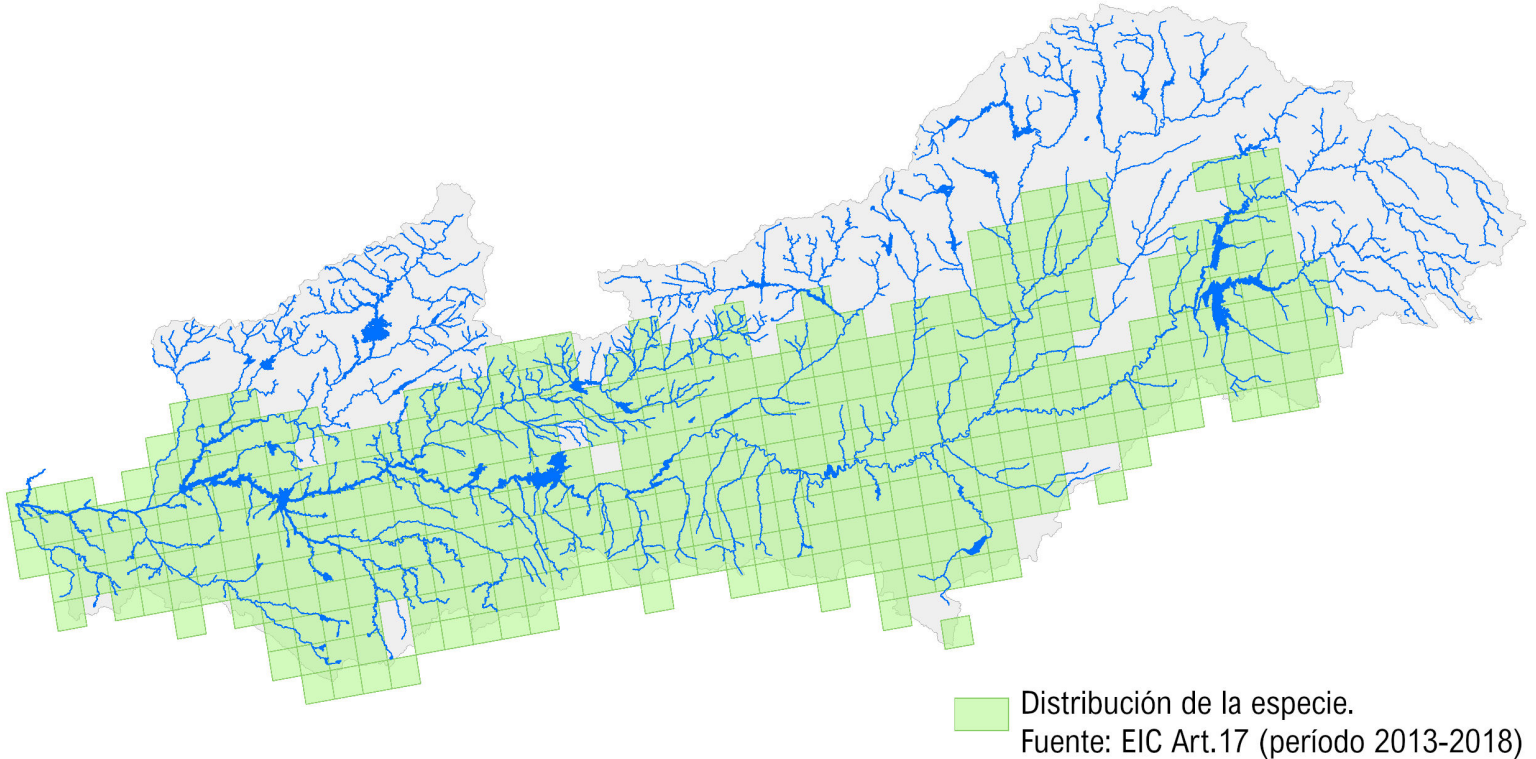

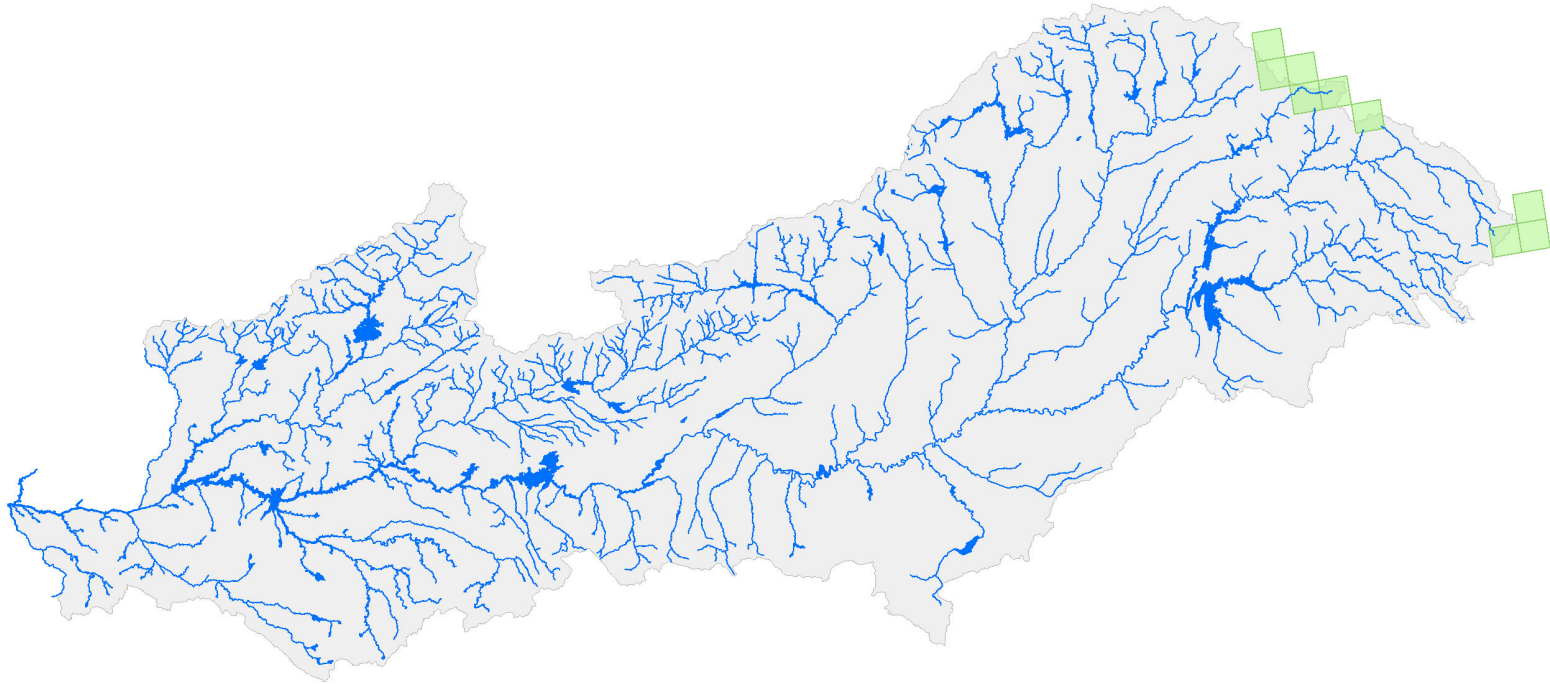

*Luciobarbus\_graellsii\_Barbo\_de\_graells*

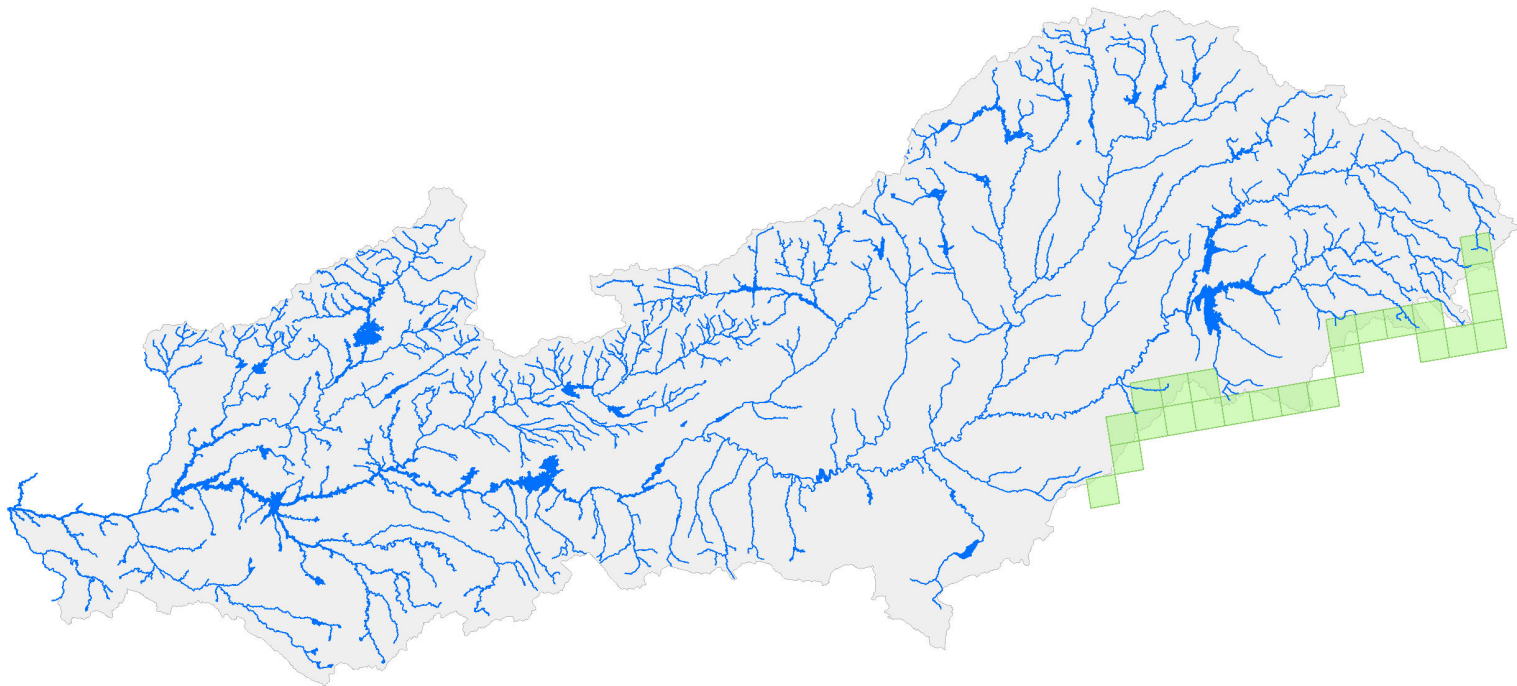

Distribución de la especie.  
Fuente: EIC Art.17 (período 2013-2018)

*Luciobarbus\_guiraonis\_Barbo\_mediterráneo*



 Distribución de la especie.  
Fuente: EIC Art.17 (período 2013-2018)



*Luciobarbus\_microcephalus\_Barbo\_cabecicorto*

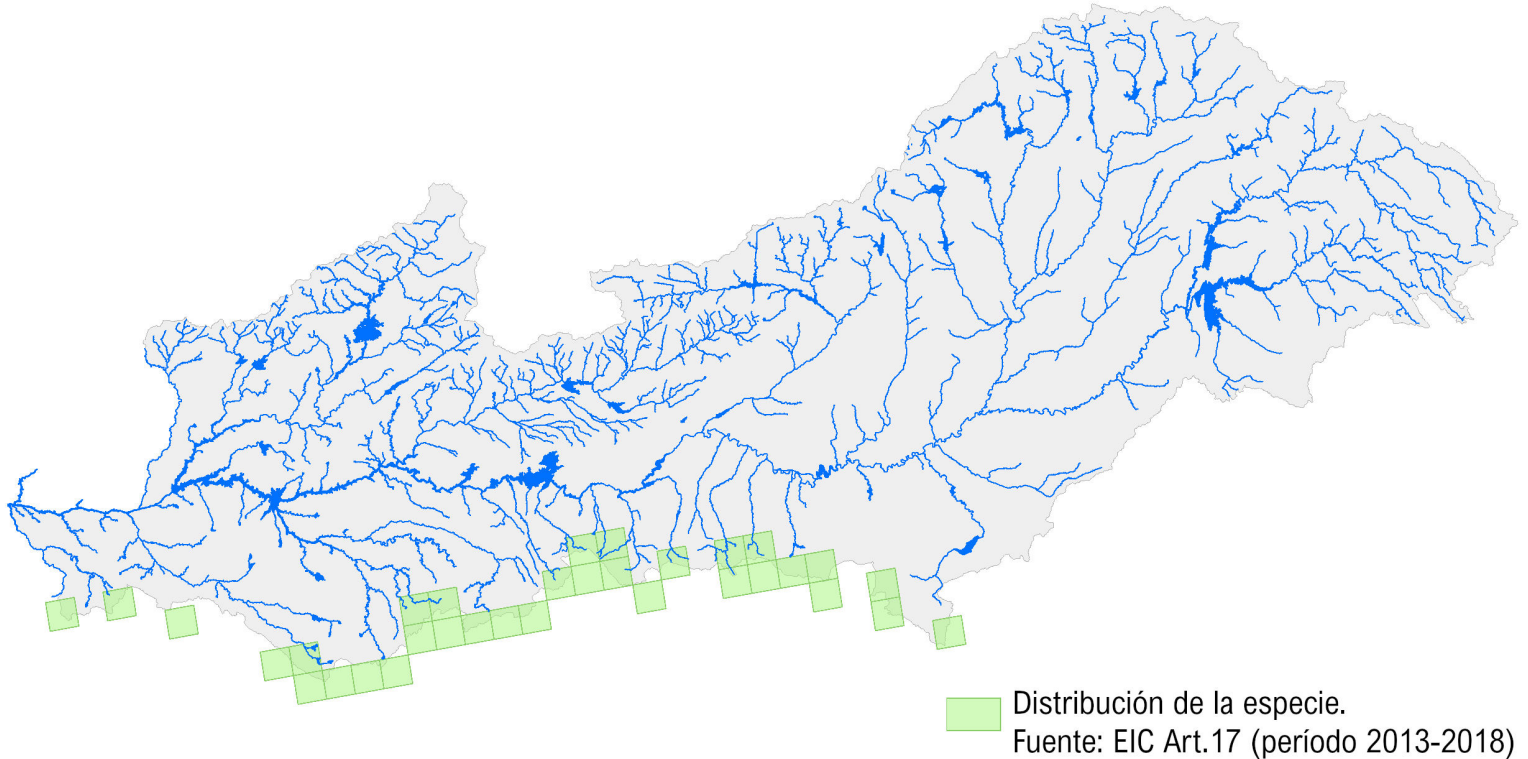

*Luronium\_natans\_Luronium*

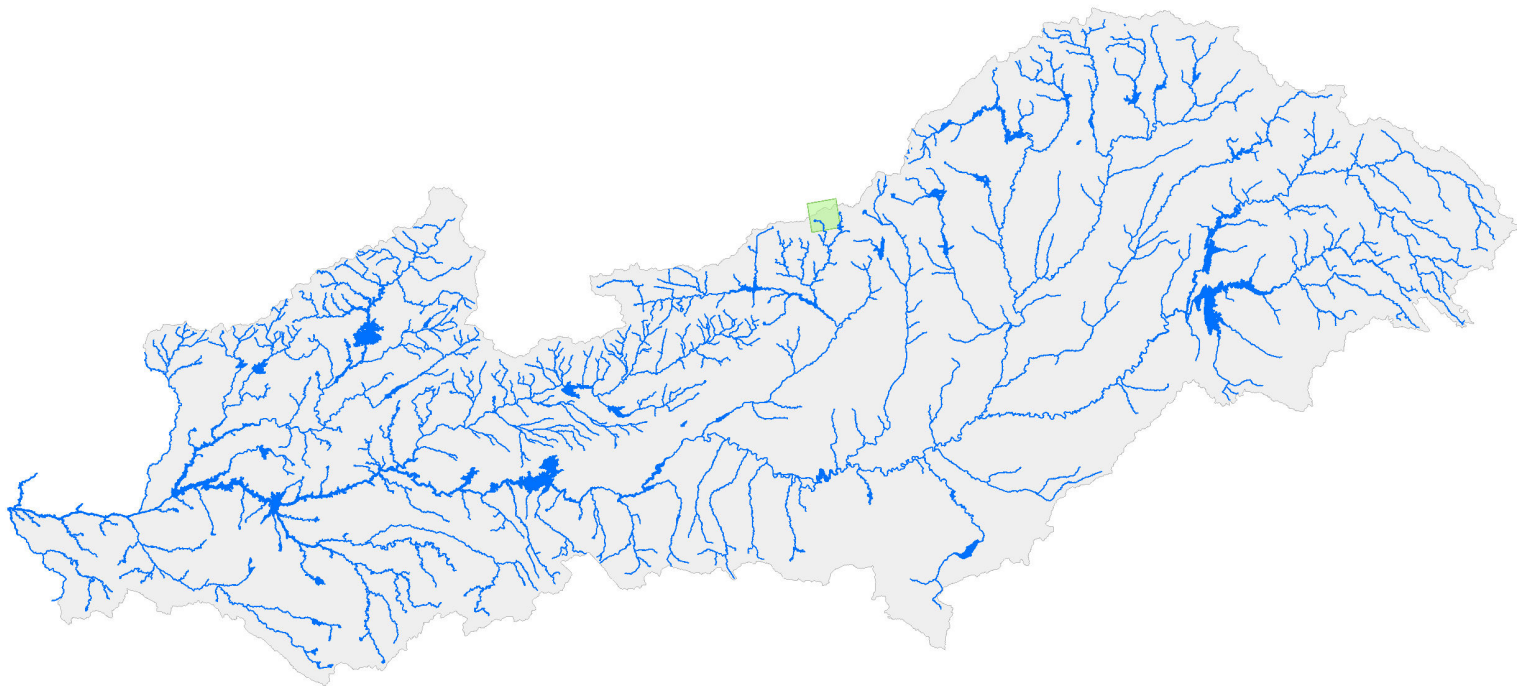

 Distribución de la especie.  
Fuente: EIC Art.17 (período 2013-2018)



*Lythrum\_flexuosum\_Jopillo*

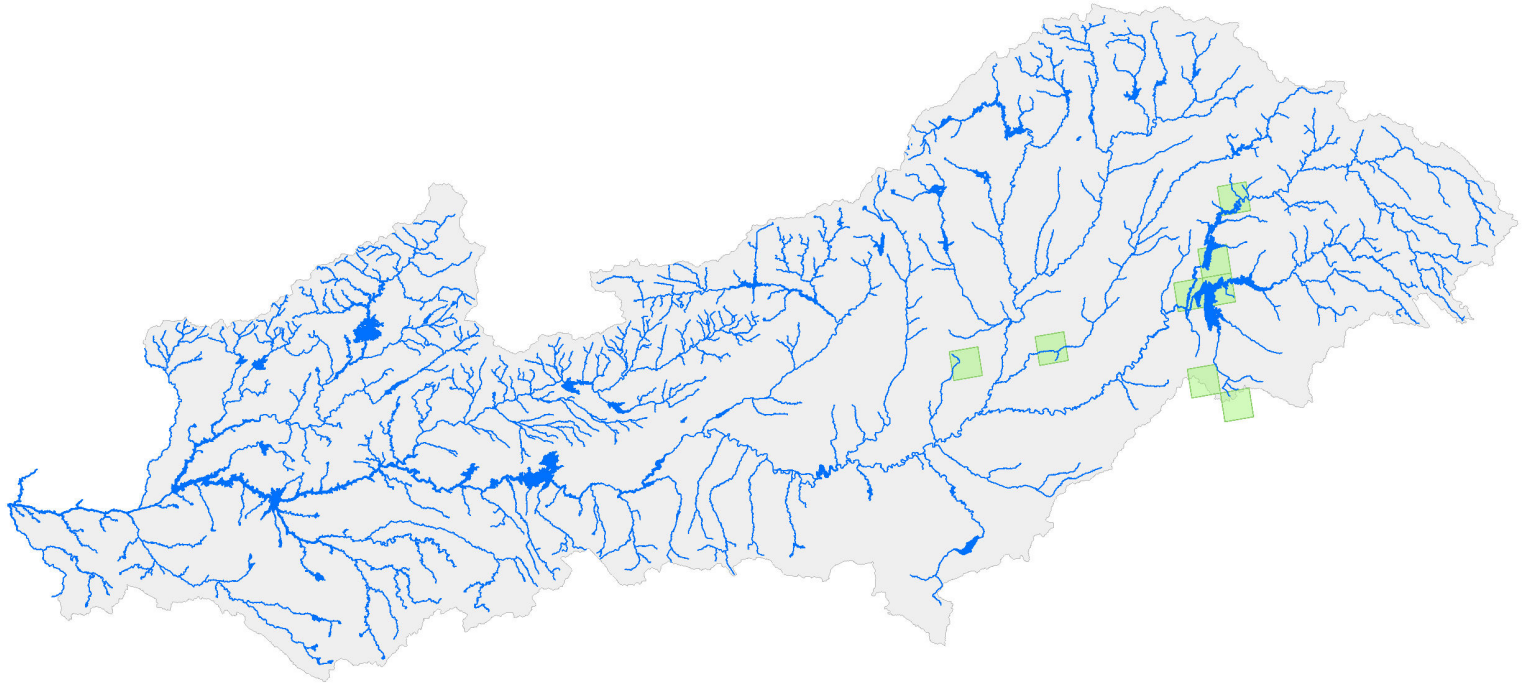

 Distribución de la especie.  
Fuente: EIC Art.17 (período 2013-2018)

*Margaritifera margaritifera*\_Mejillón\_de\_río

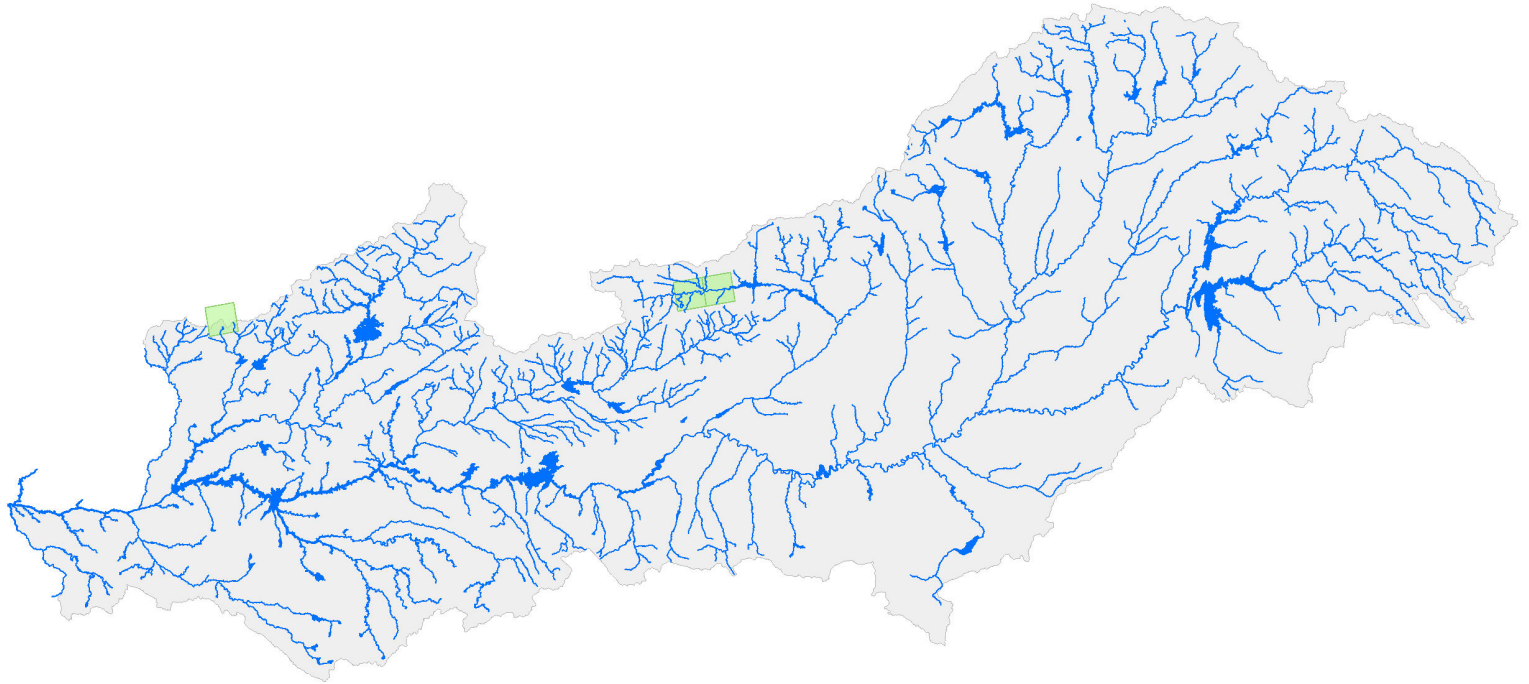

Distribución de la especie.  
Fuente: EIC Art.17 (período 2013-2018)

*Marsilea\_batardae\_Marsilea*

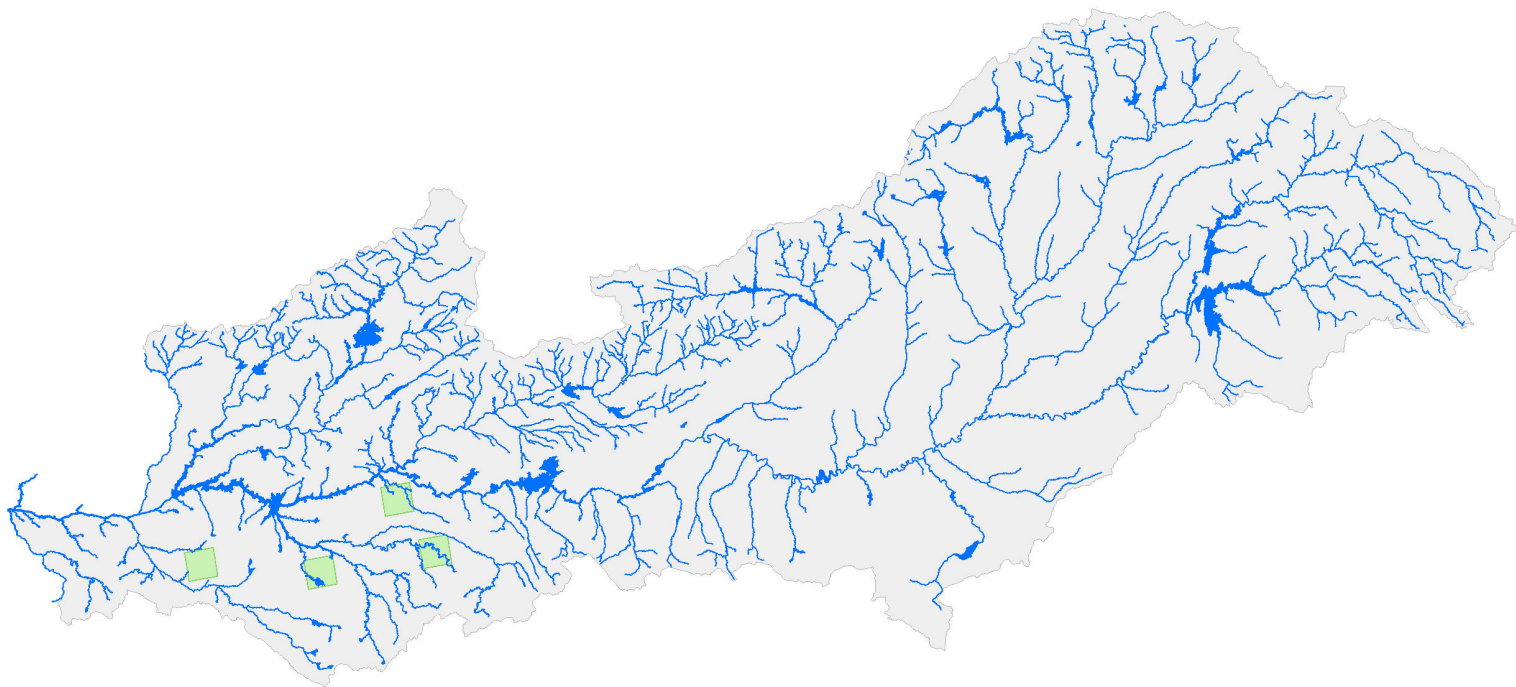

Distribución de la especie.  
Fuente: EIC Art.17 (período 2013-2018)

*Marsilea\_strigosa\_Marsilea*

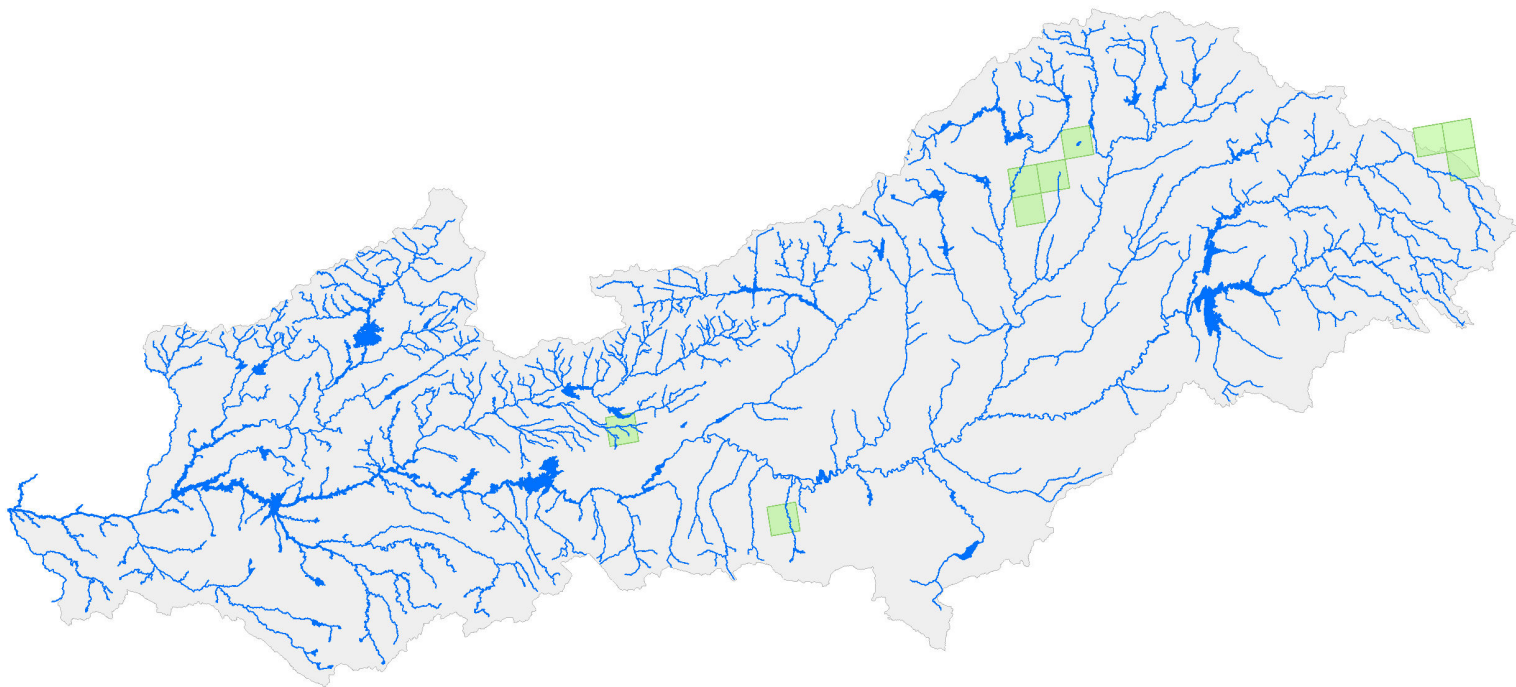

Distribución de la especie.  
Fuente: EIC Art.17 (período 2013-2018)

*Oxygastra curtisii* Libélula

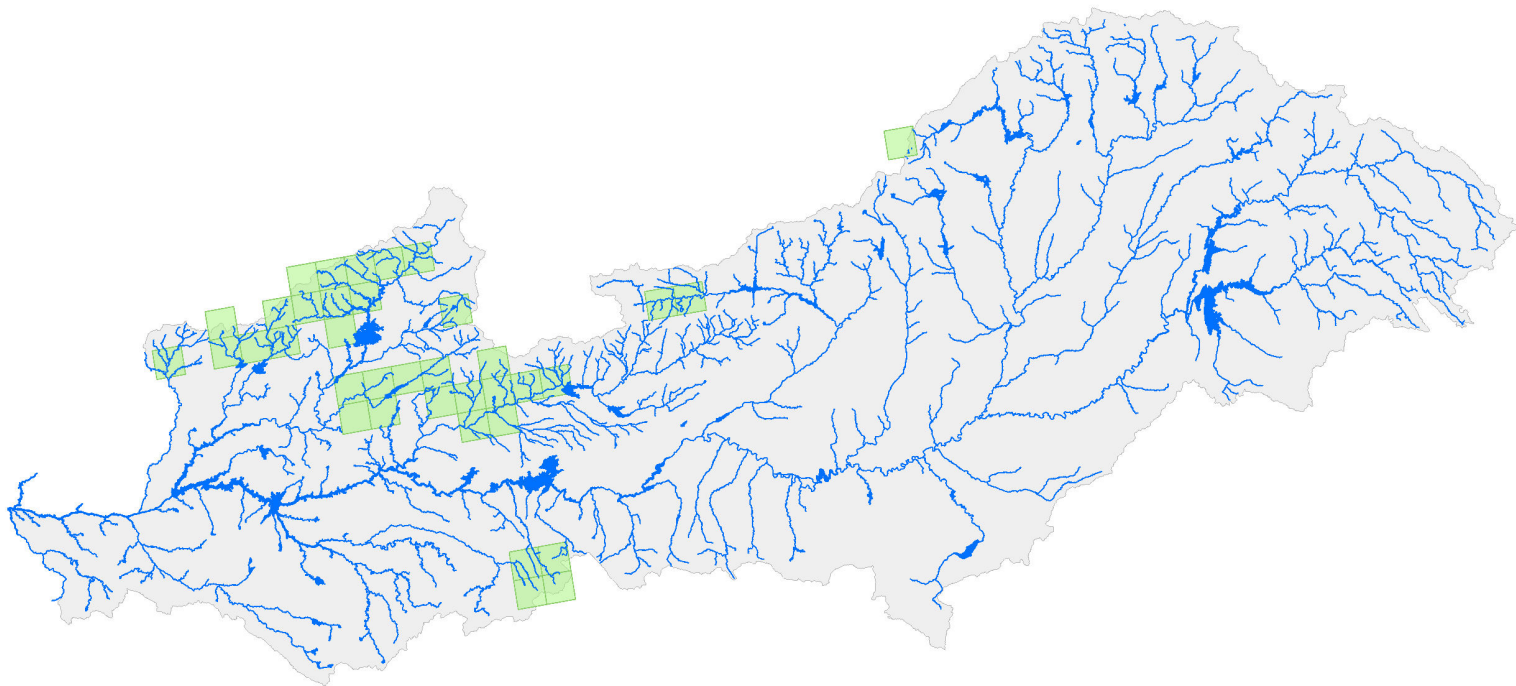

Distribución de la especie.  
Fuente: EIC Art.17 (período 2013-2018)

*Parachondrostoma\_miegii\_Madrilla*

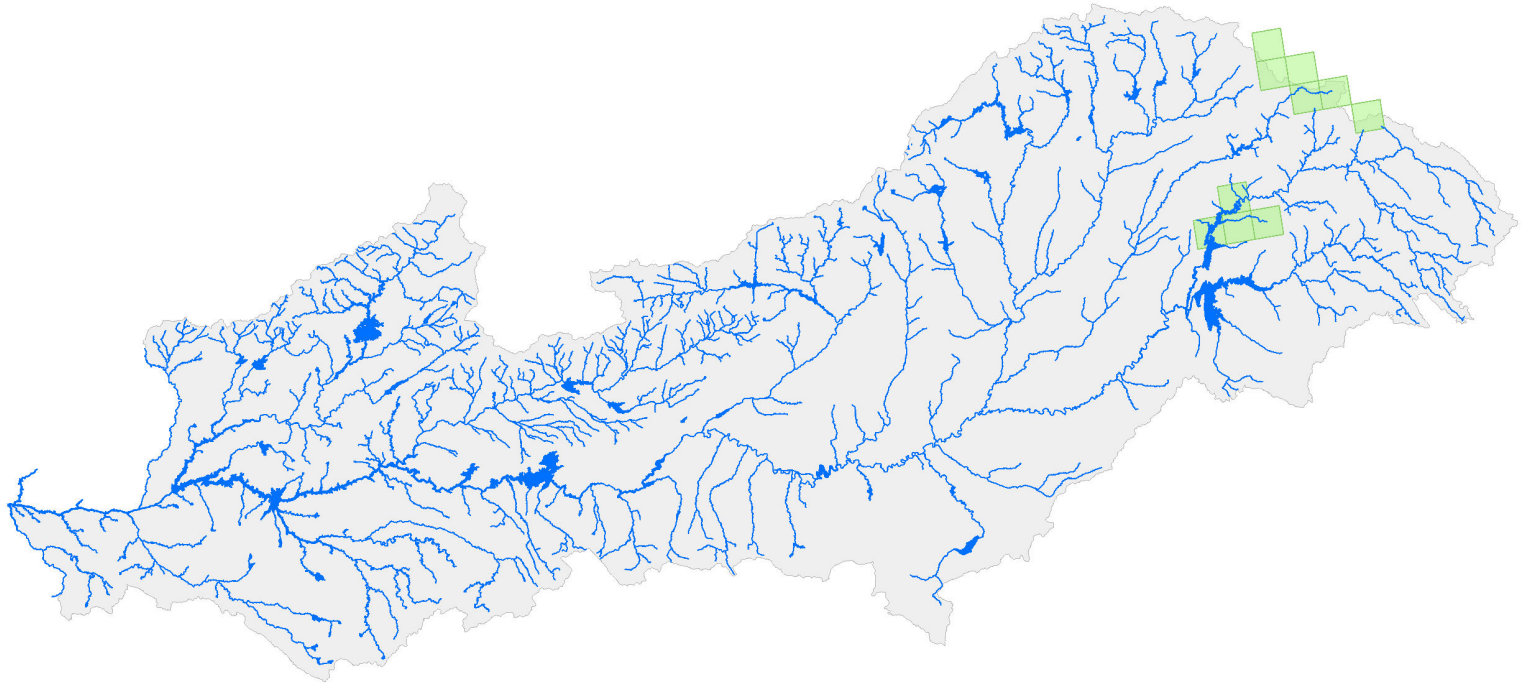

Distribución de la especie.  
Fuente: EIC Art.17 (período 2013-2018)



*Pseudochondrostoma\_duriense\_Boga\_del\_duero*

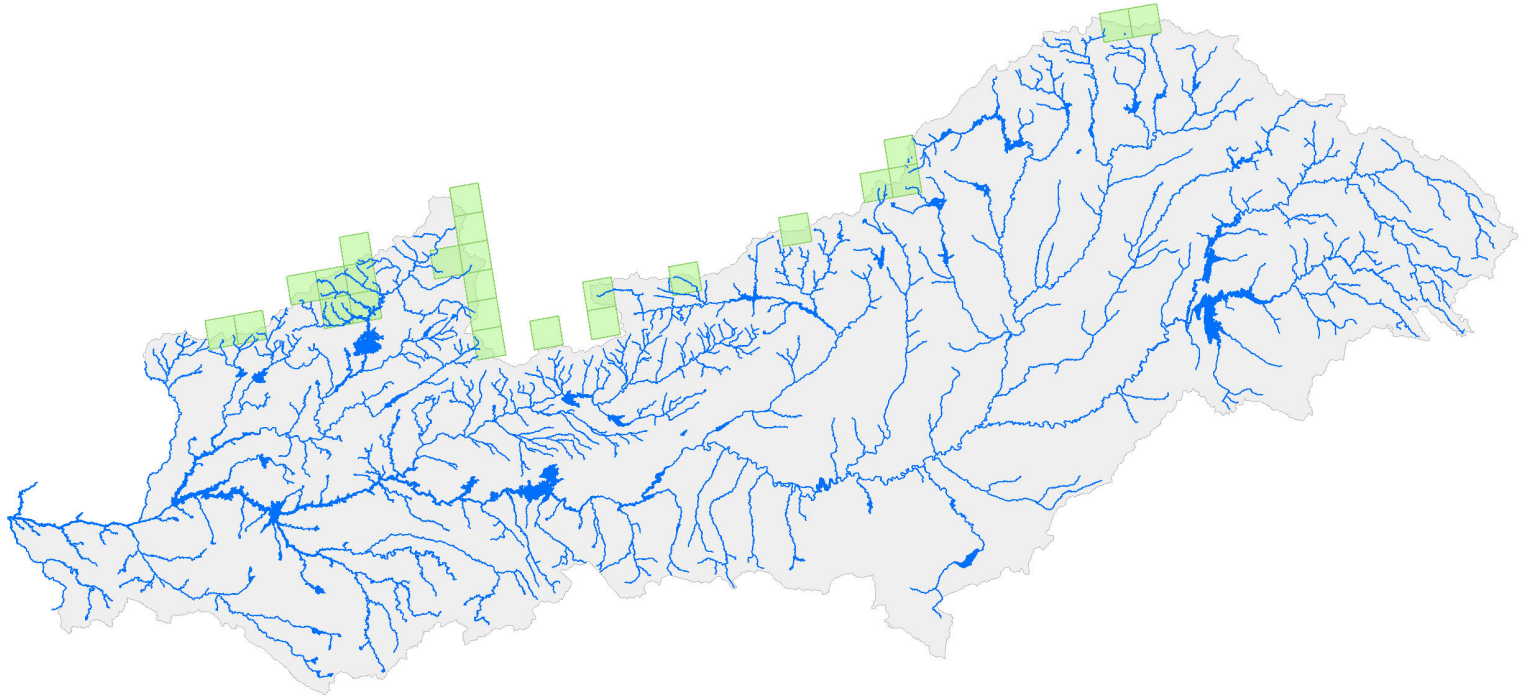

Distribución de la especie.  
Fuente: EIC Art.17 (período 2013-2018)



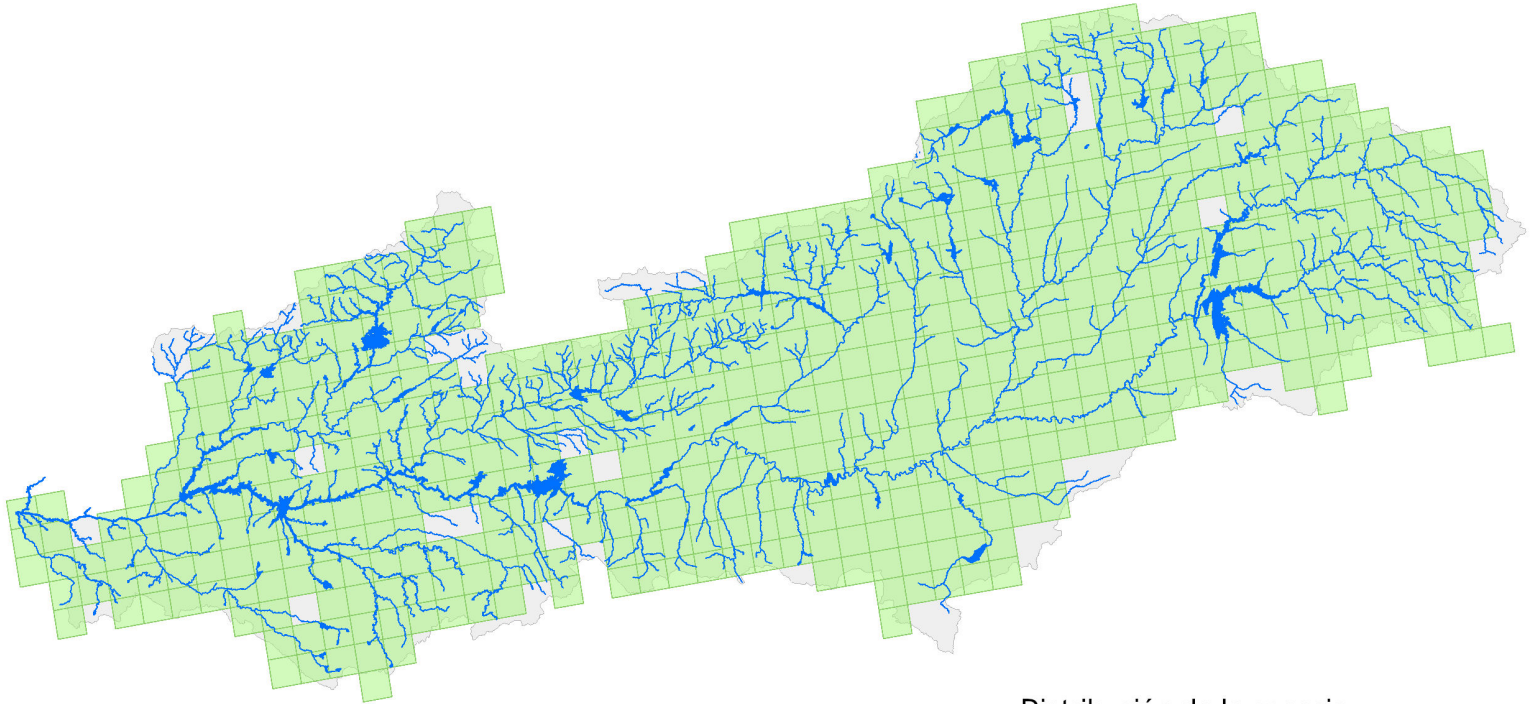

*Pseudochondrostoma polylepis\_Boga\_del\_tajo*

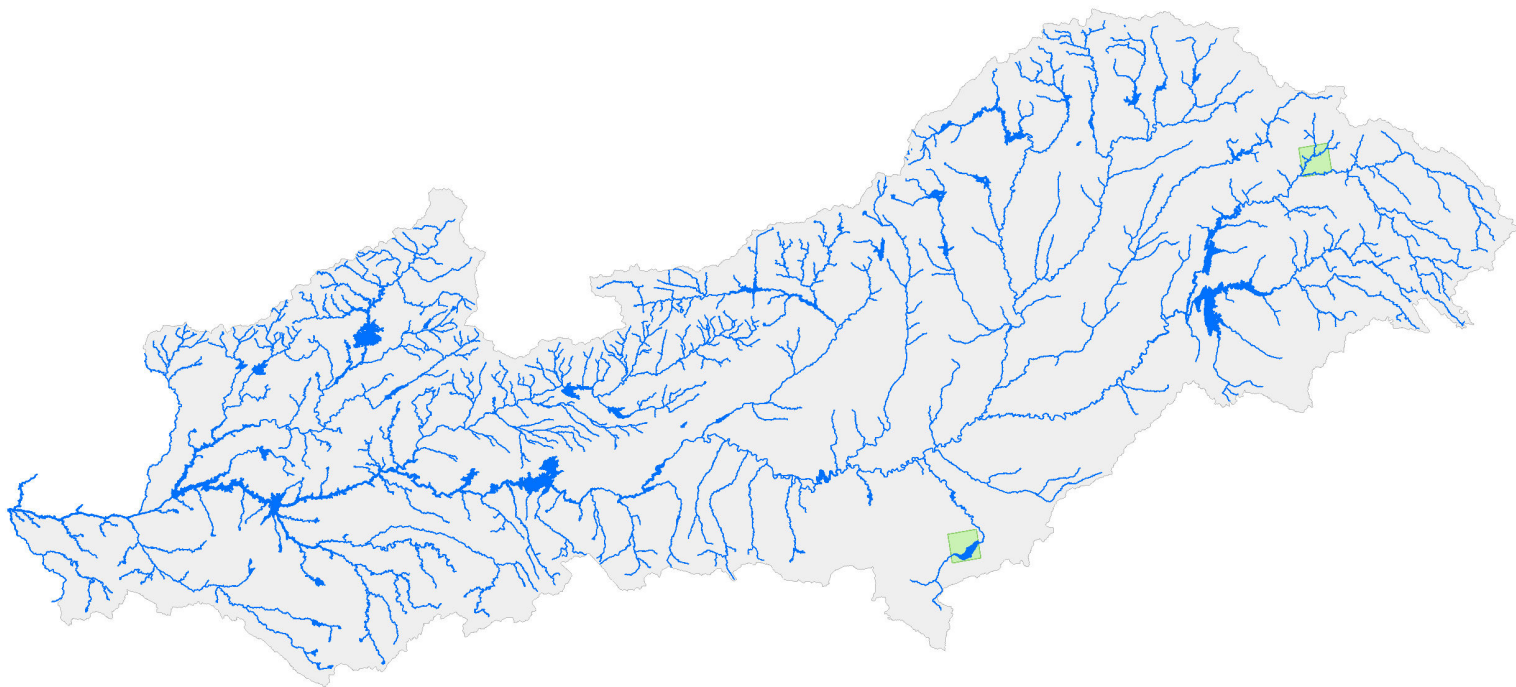

Distribución de la especie.  
Fuente: EIC Art.17 (período 2013-2018)

*Riella\_helicophylla\_Riella*



 Distribución de la especie.  
Fuente: EIC Art.17 (período 2013-2018)

*Squalius alburnoides*\_Calandino

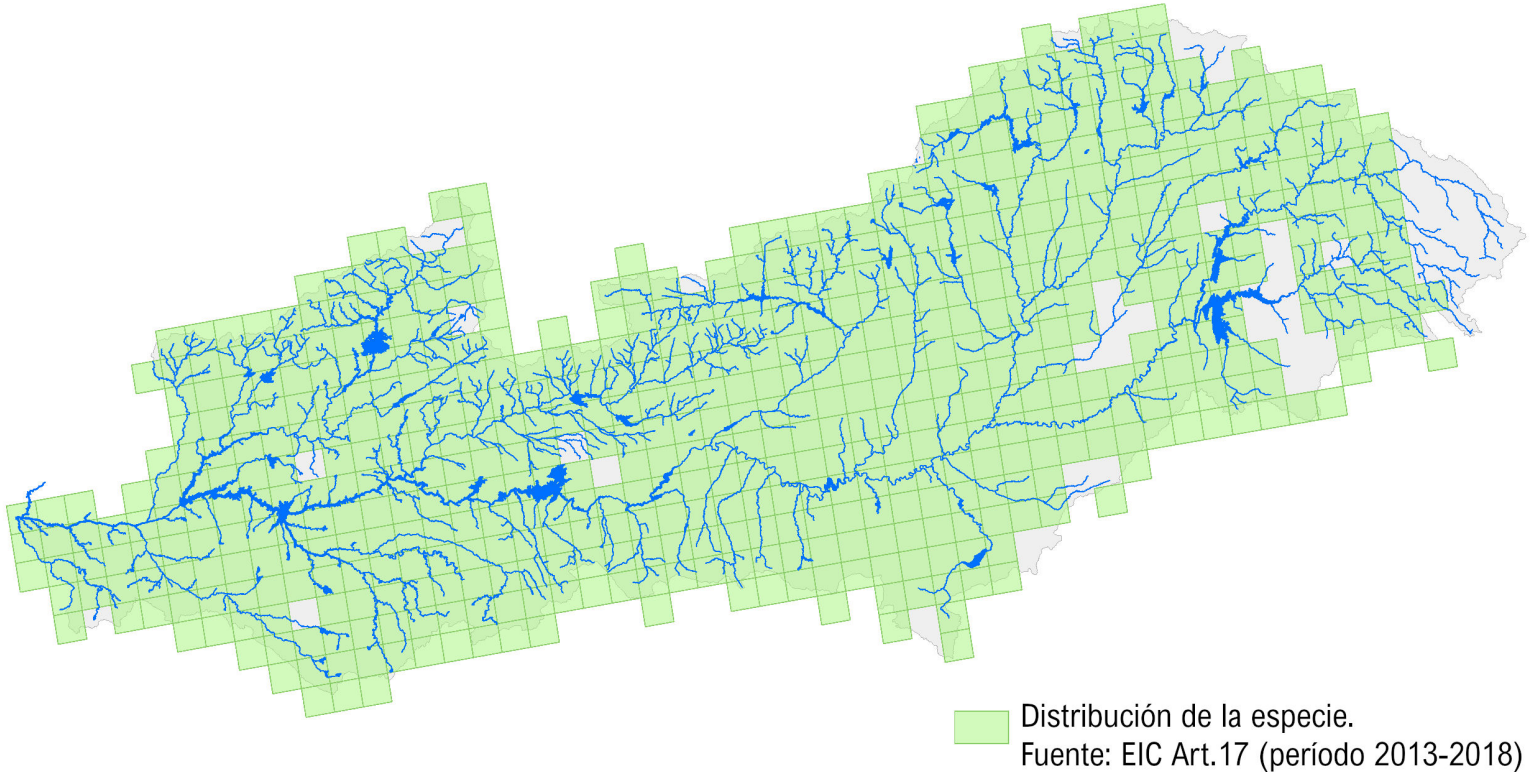

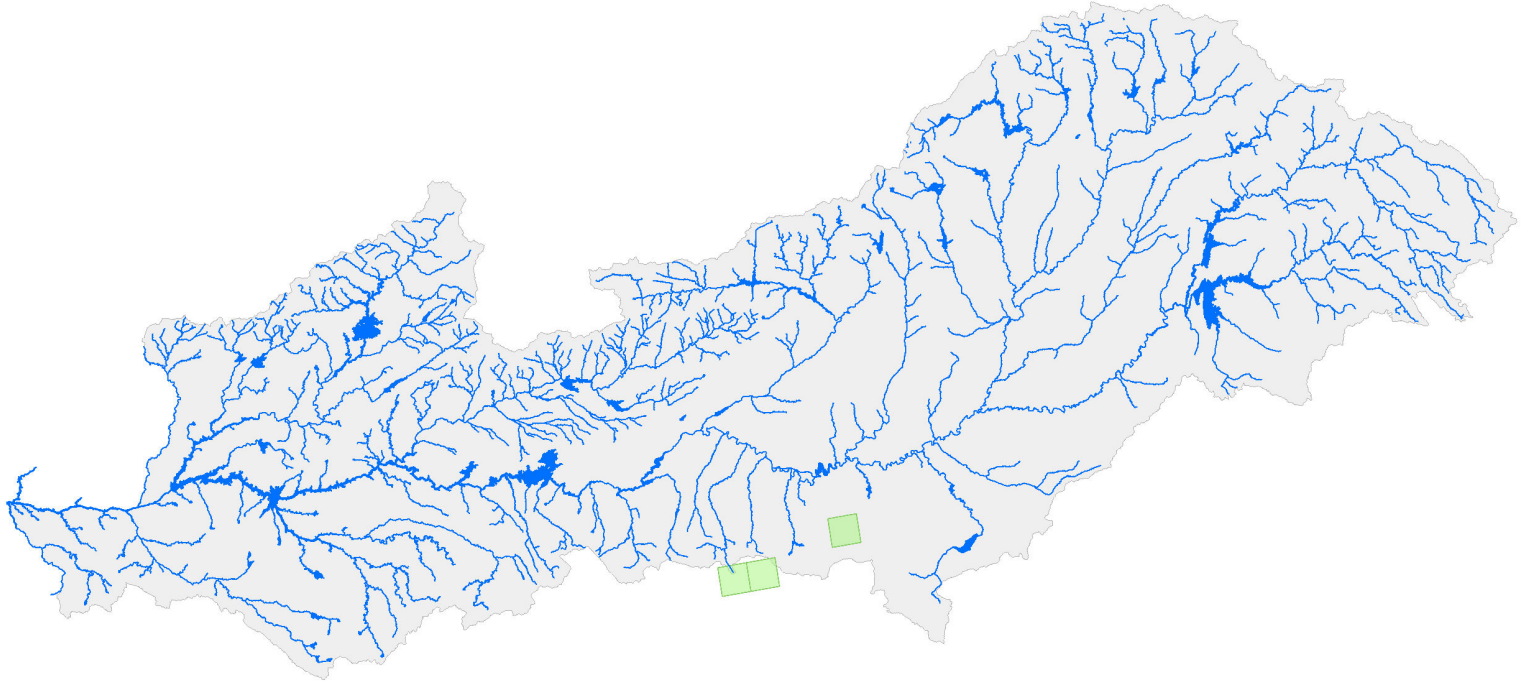

*Unio\_tumidiformis\_Náyade\_túmida\_*

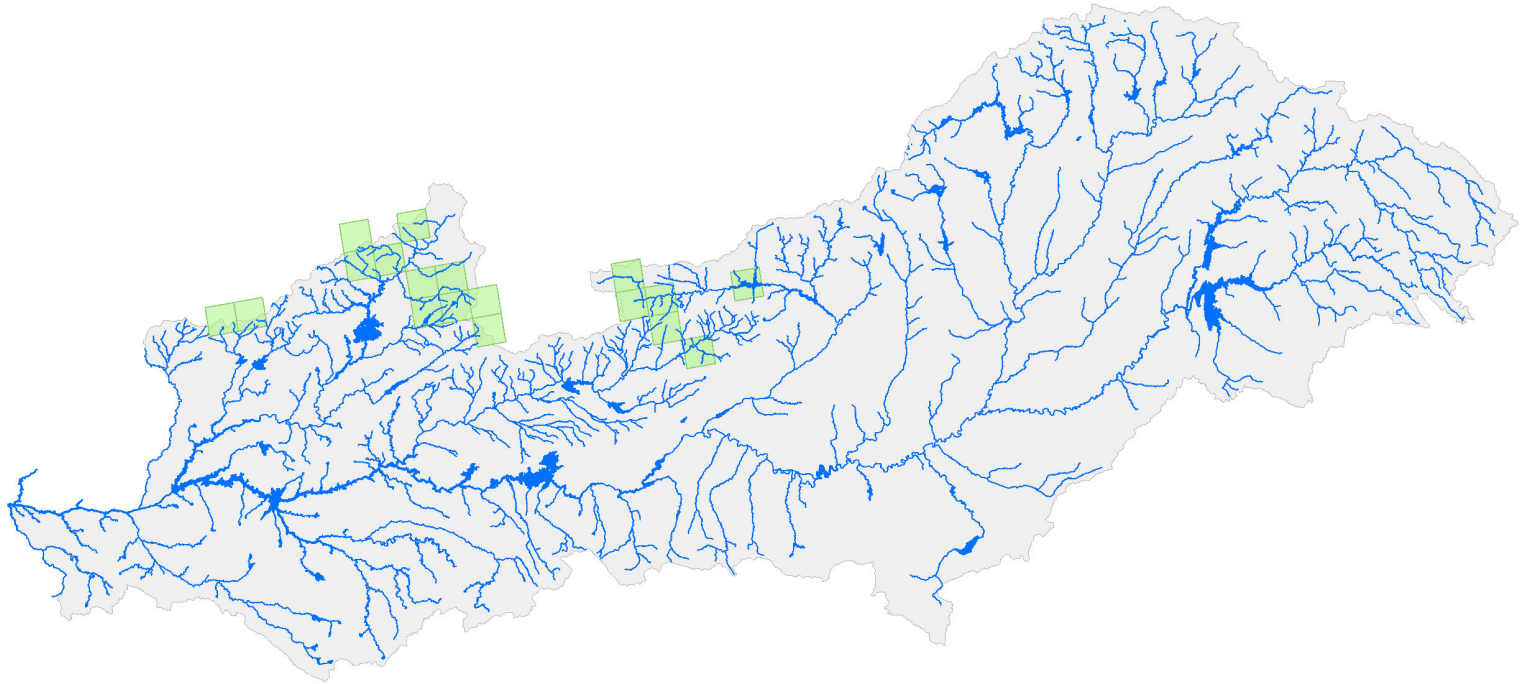

Distribución de la especie.  
Fuente: EIC Art.17 (período 2013-2018)

*Veronica\_micrantha\_Veronica*



 Distribución de la especie.  
Fuente: EIC Art.17 (período 2013-2018)

### **3. MAPAS DE ESPECIES EXÓTICAS INVASORAS**



## Acacia\_dealbata\_Mimosa

 Distribución de la Especie Exótica Invasora. Fuente: CEEI.

 Masas de agua superficiales.

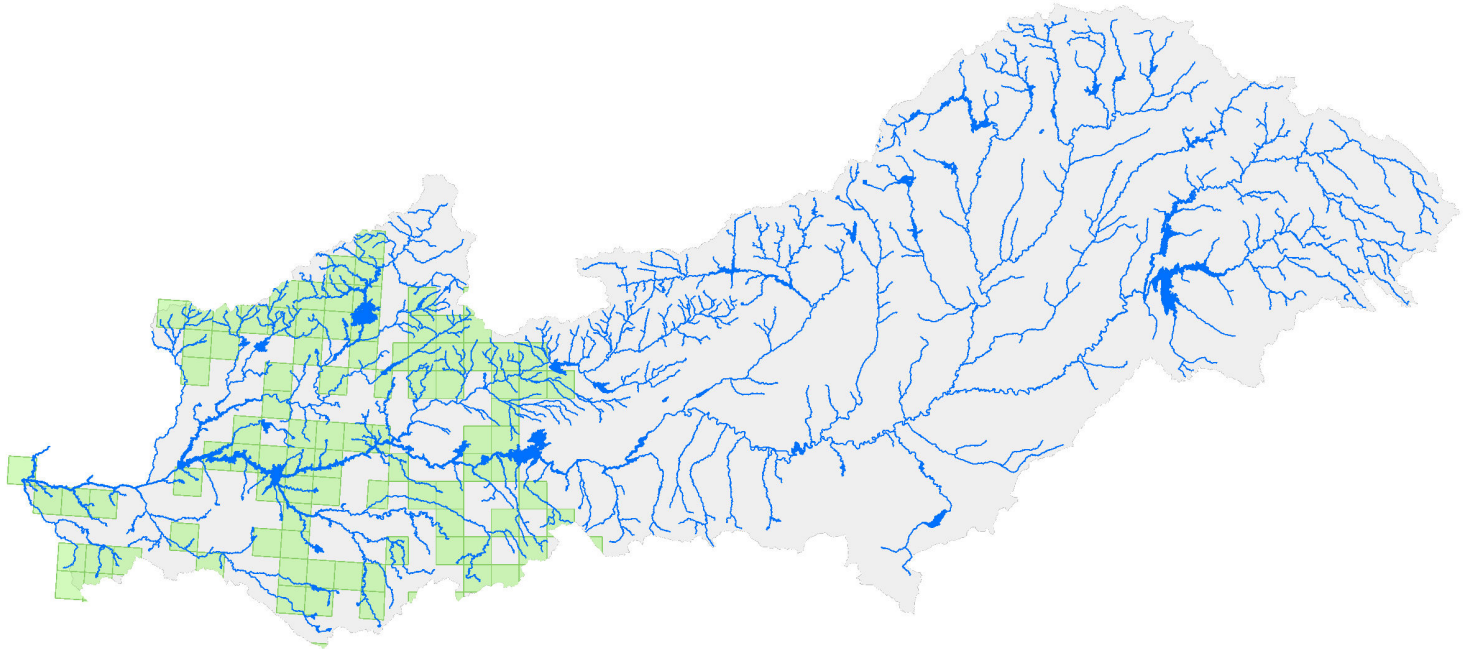





## Ailanthus\_altissima\_Aliso

 Distribución de la Especie Exótica Invasora. Fuente: CEEI.

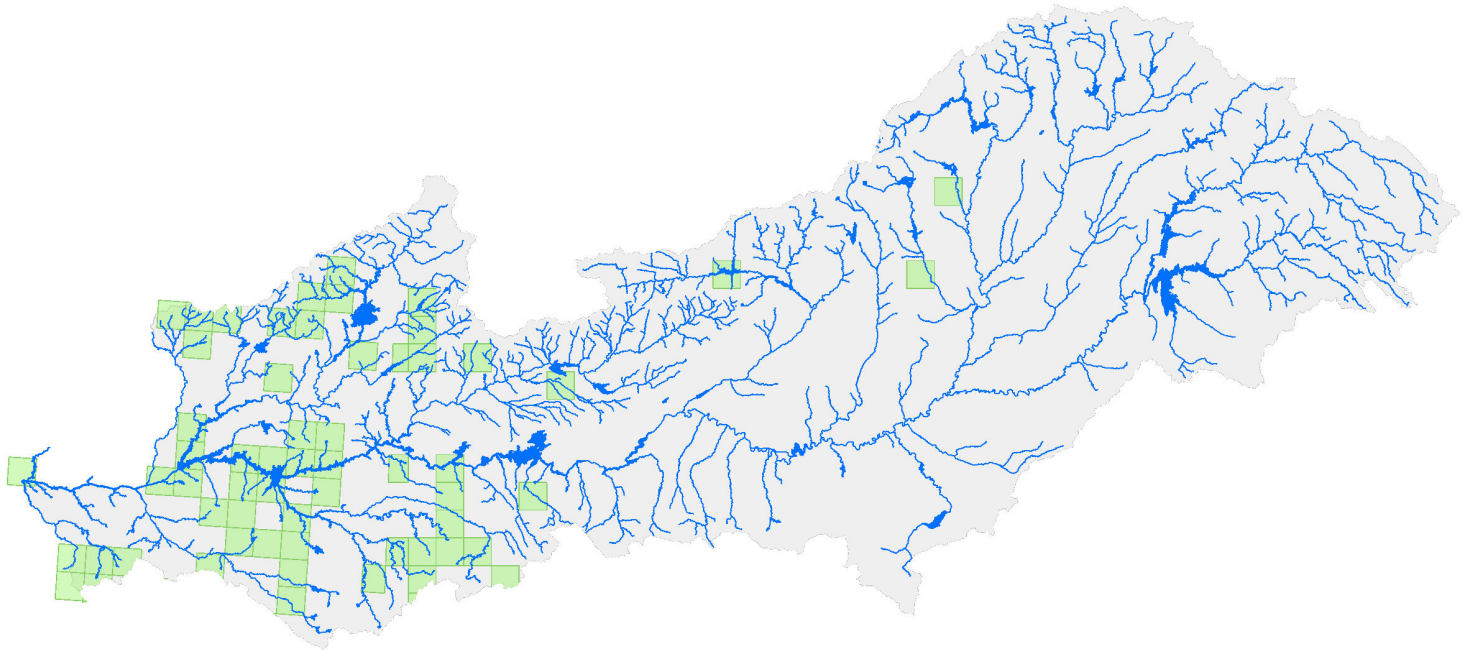
 Masas de agua superficiales.



## Alburnus\_alburnus\_Alburno

-  Distribución de la Especie Exótica Invasora. Fuente: CEEI.
-  Masas de agua superficiales.

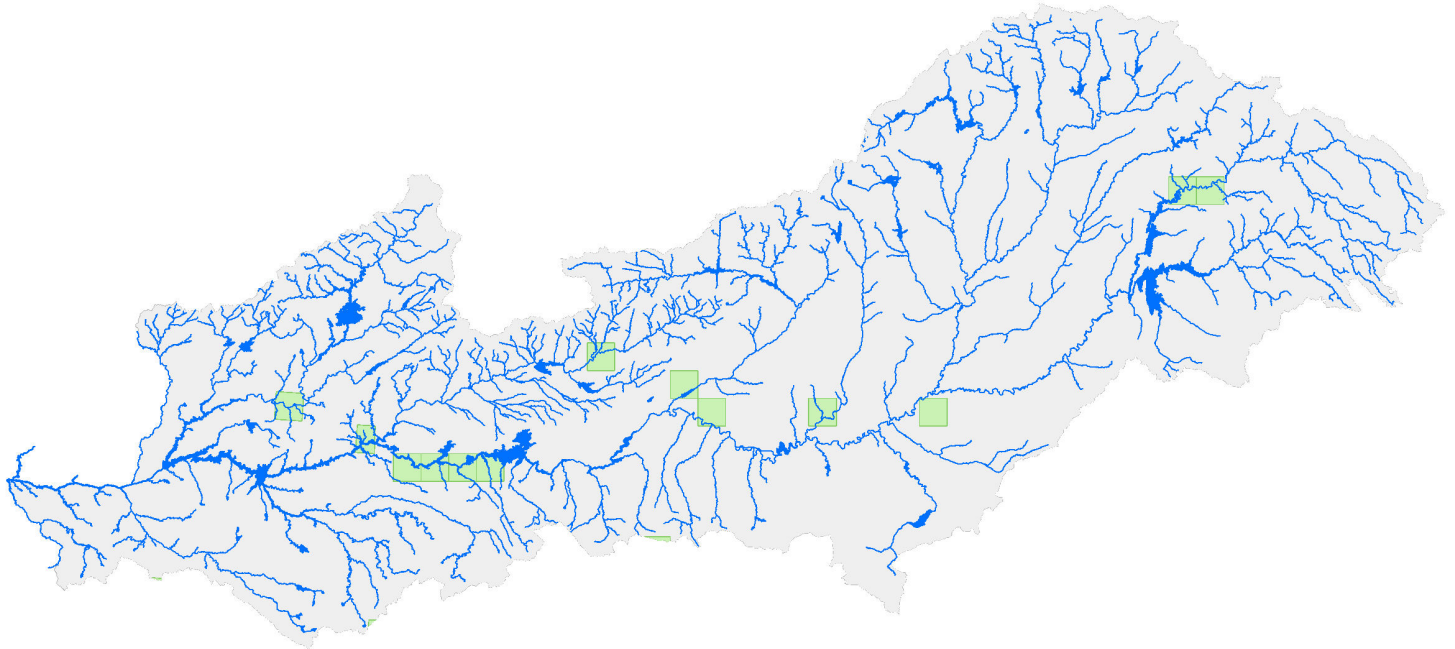

## Alopochen\_aegyptiaca\_Ganso\_del\_Nilo

 Distribución de la Especie Exótica Invasora. Fuente: CEEI.

 Masas de agua superficiales.

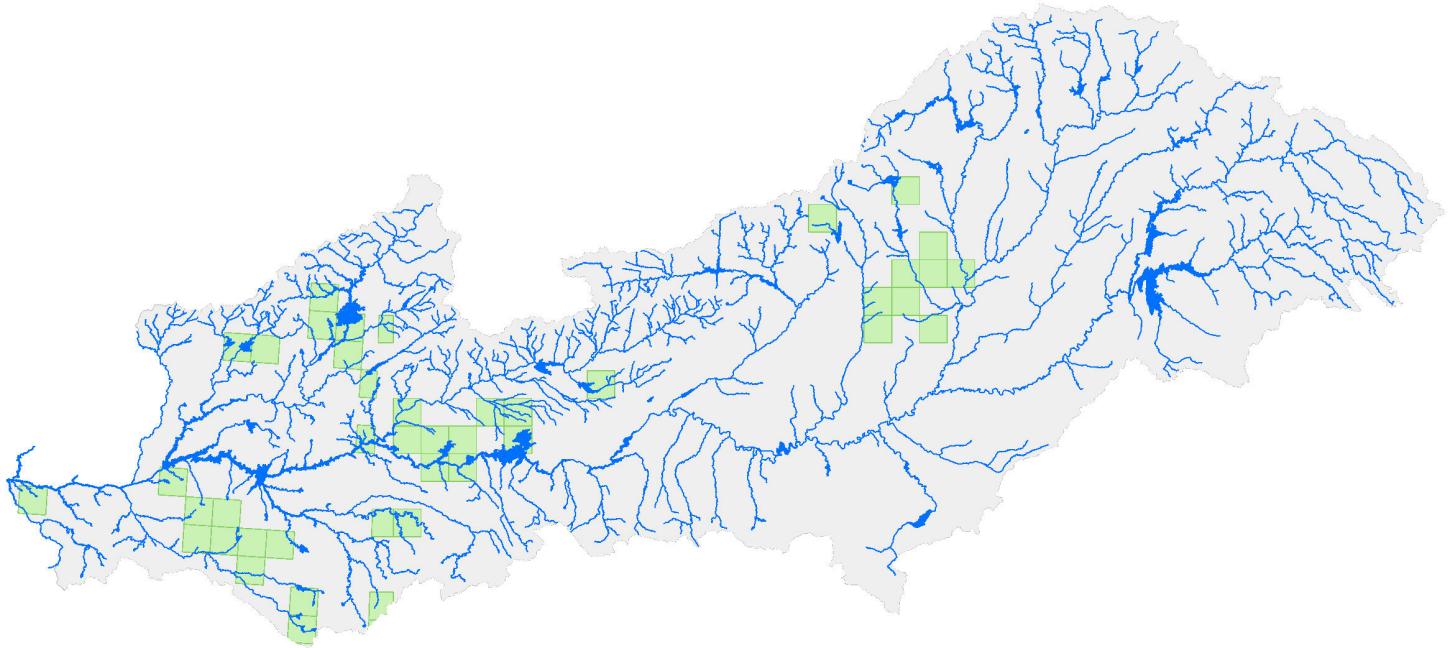

## Amandava\_amandava\_Bengalí\_rojo

 Distribución de la Especie Exótica Invasora. Fuente: CEEI.

 Masas de agua superficiales.

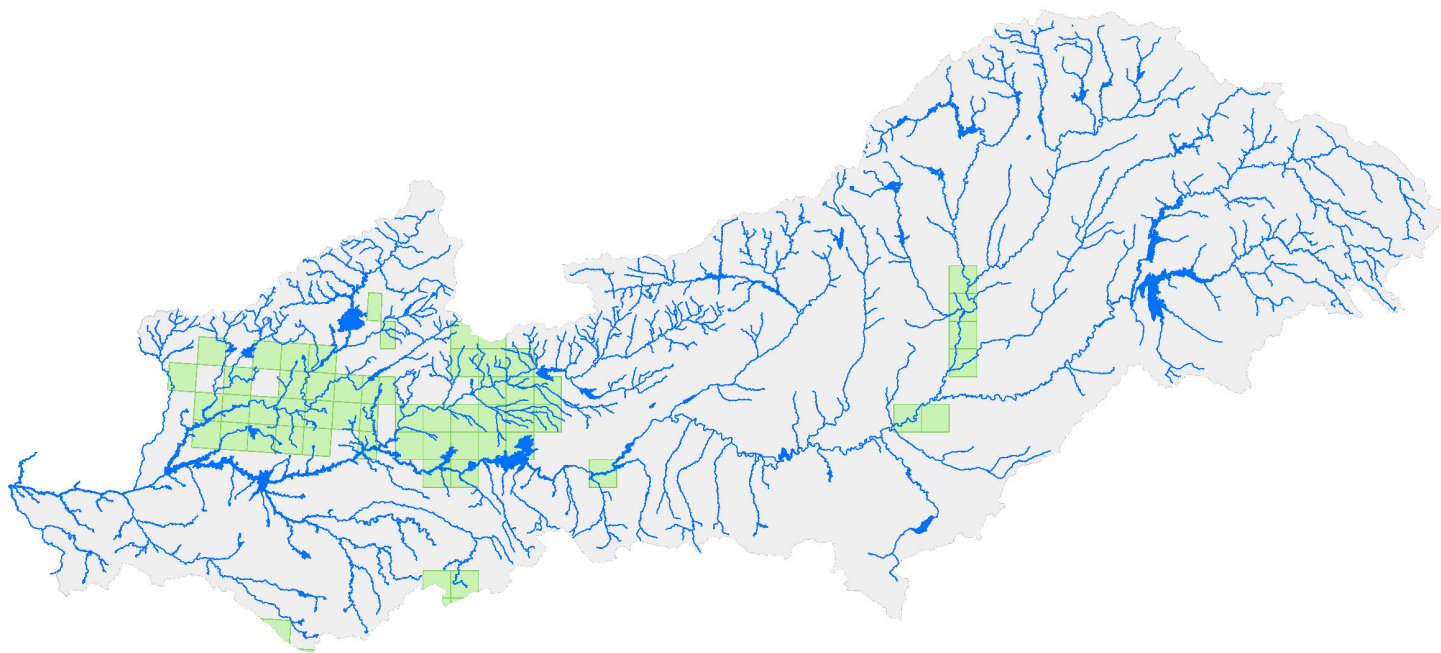

## Ameiurus\_melas\_Pez\_gato\_negro

 Distribución de la Especie Exótica Invasora. Fuente: CEEI.

 Masas de agua superficiales.

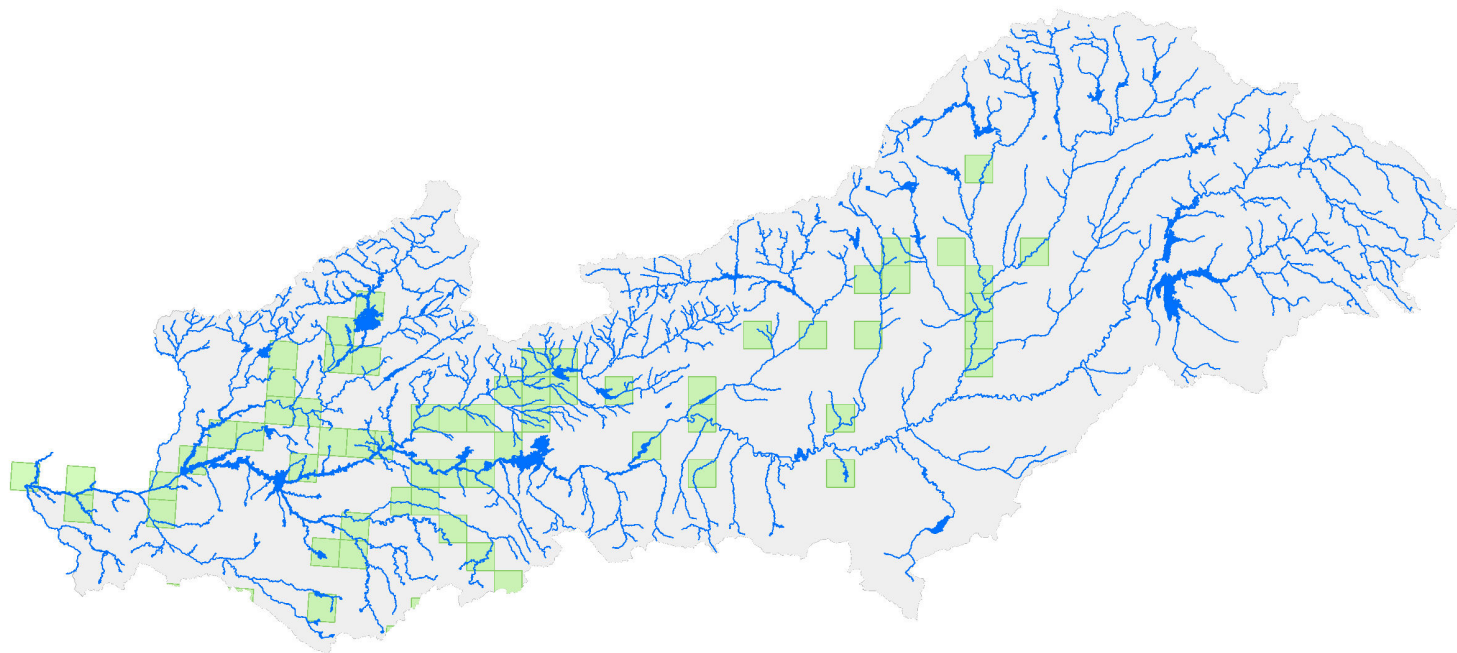

## Arundo\_donax\_Caña\_común

 Distribución de la Especie Exótica Invasora. Fuente: CEEI.

 Masas de agua superficiales.

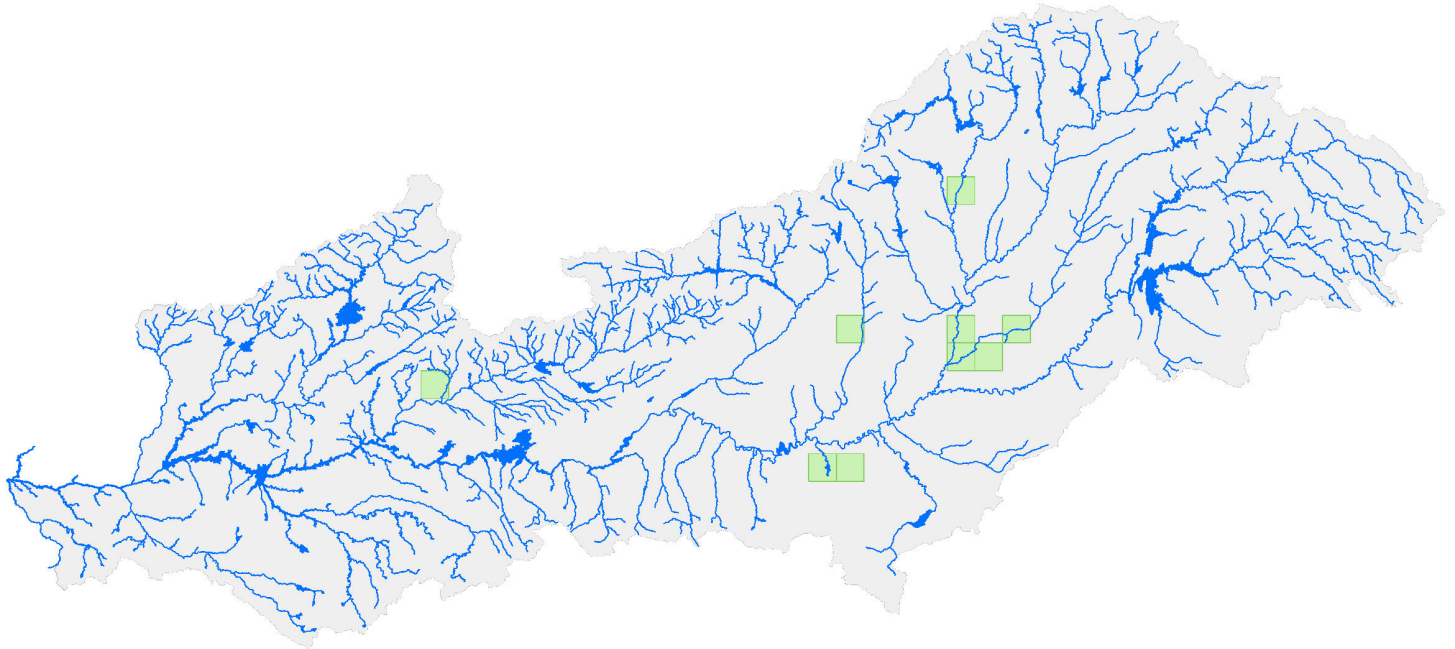



## Australoheros\_facetus\_Chanchito

 Distribución de la Especie Exótica Invasora. Fuente: CEEI.

 Masas de agua superficiales.

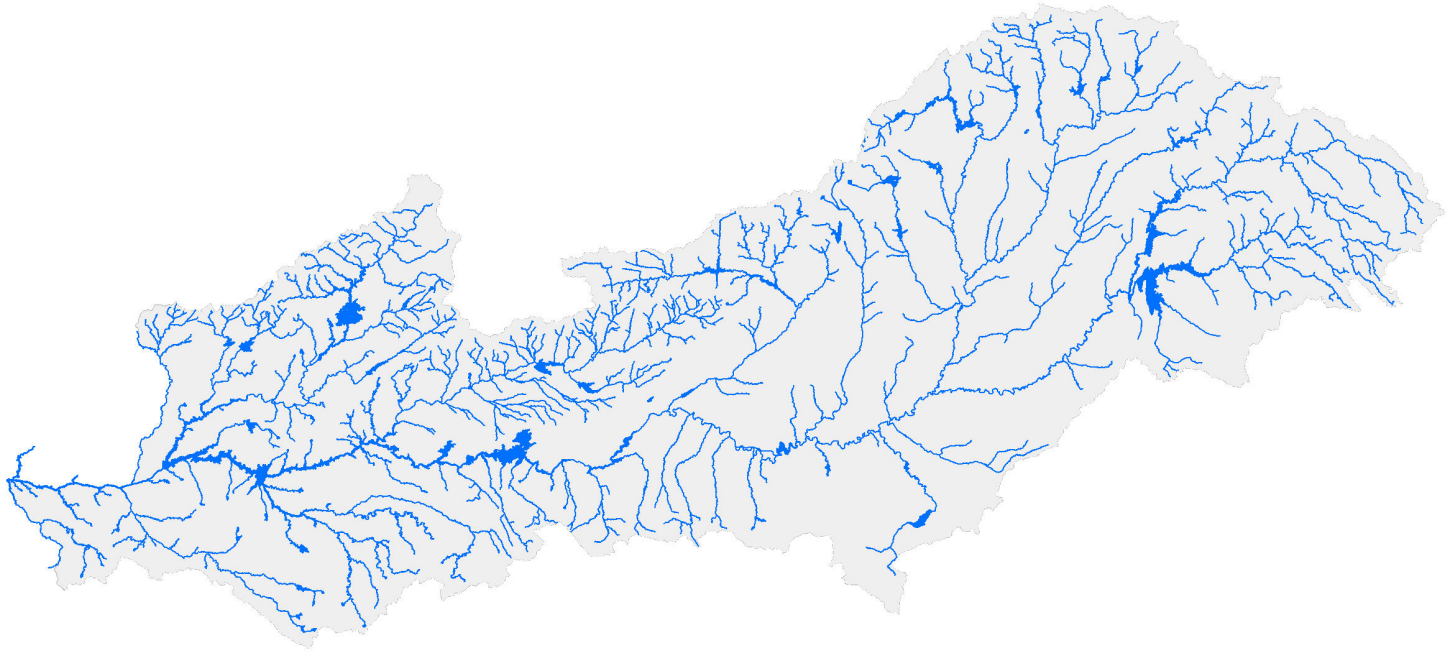



## Baccharis\_halimifolia\_Chilca

 Distribución de la Especie Exótica Invasora. Fuente: CEEI.

 Masas de agua superficiales.

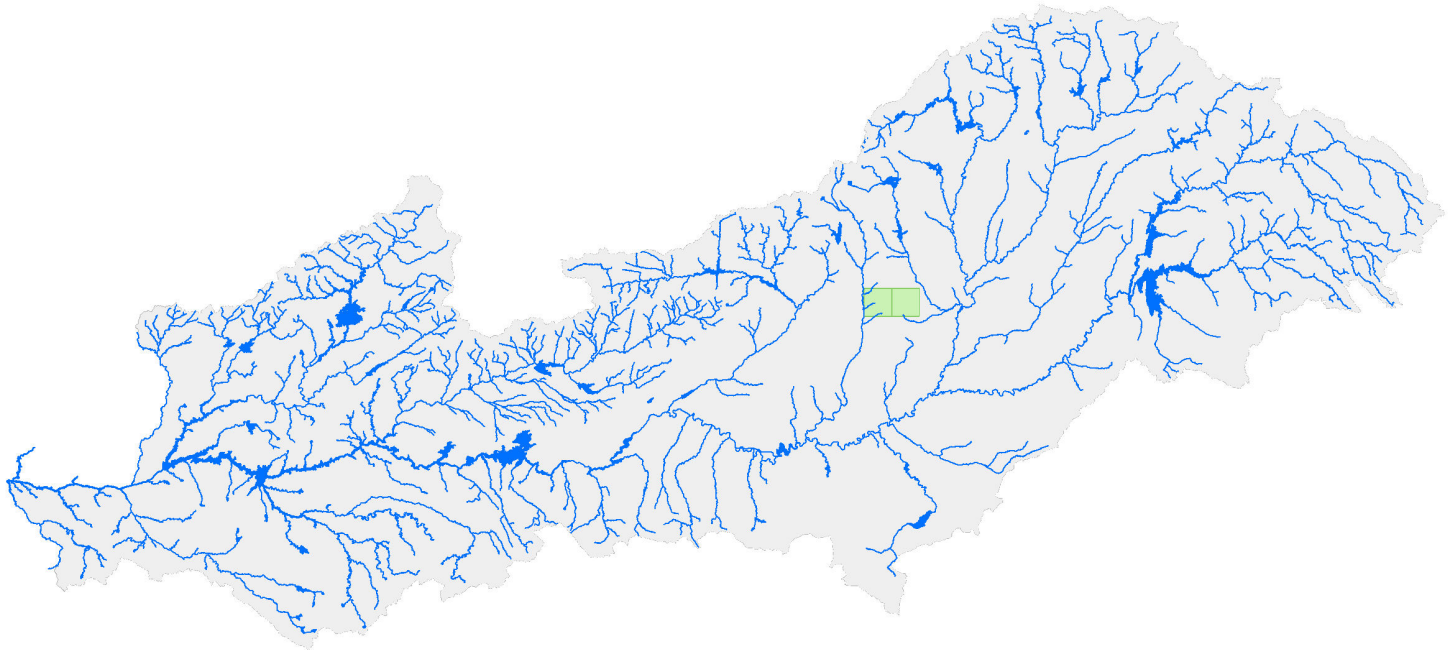

## Carpobrotus edulis\_Uña\_de\_gato

 Distribución de la Especie Exótica Invasora. Fuente: CEEI.

 Masas de agua superficiales.

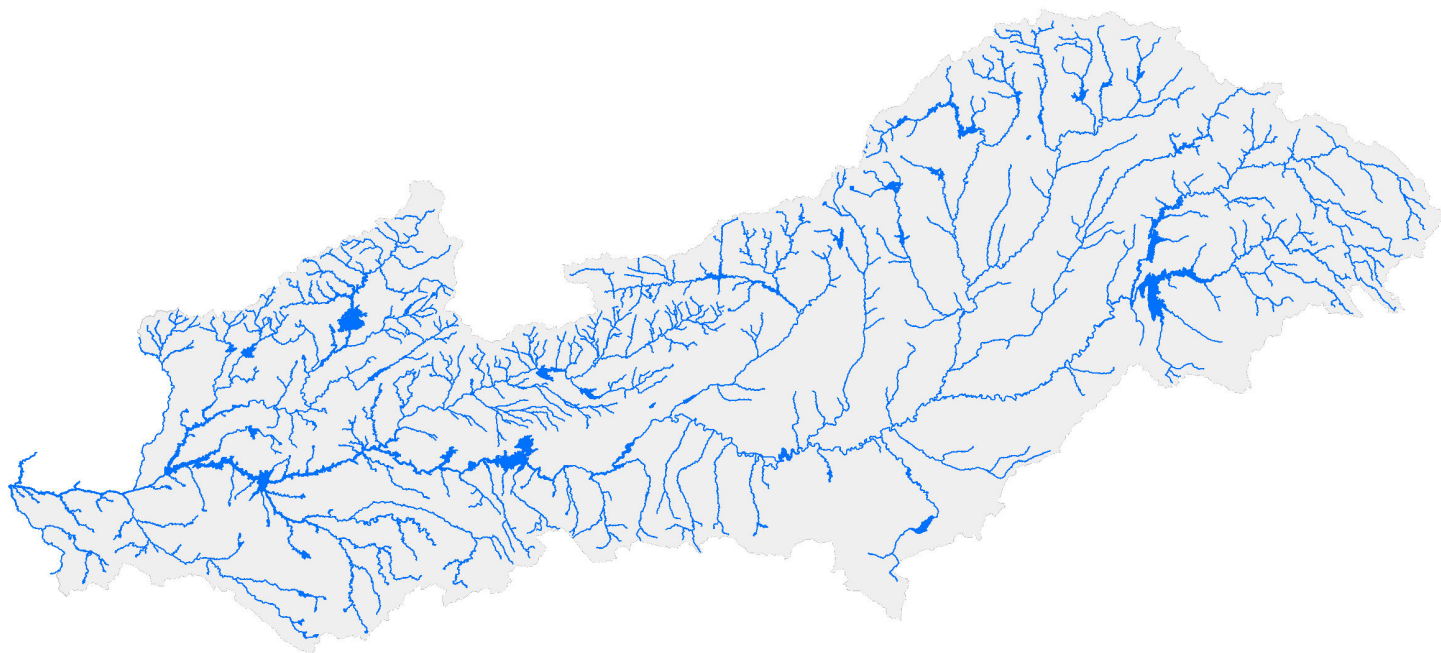

## Corbicula fluminea Almeja asiática

 Distribución de la Especie Exótica Invasora. Fuente: CEEI.

 Masas de agua superficiales.

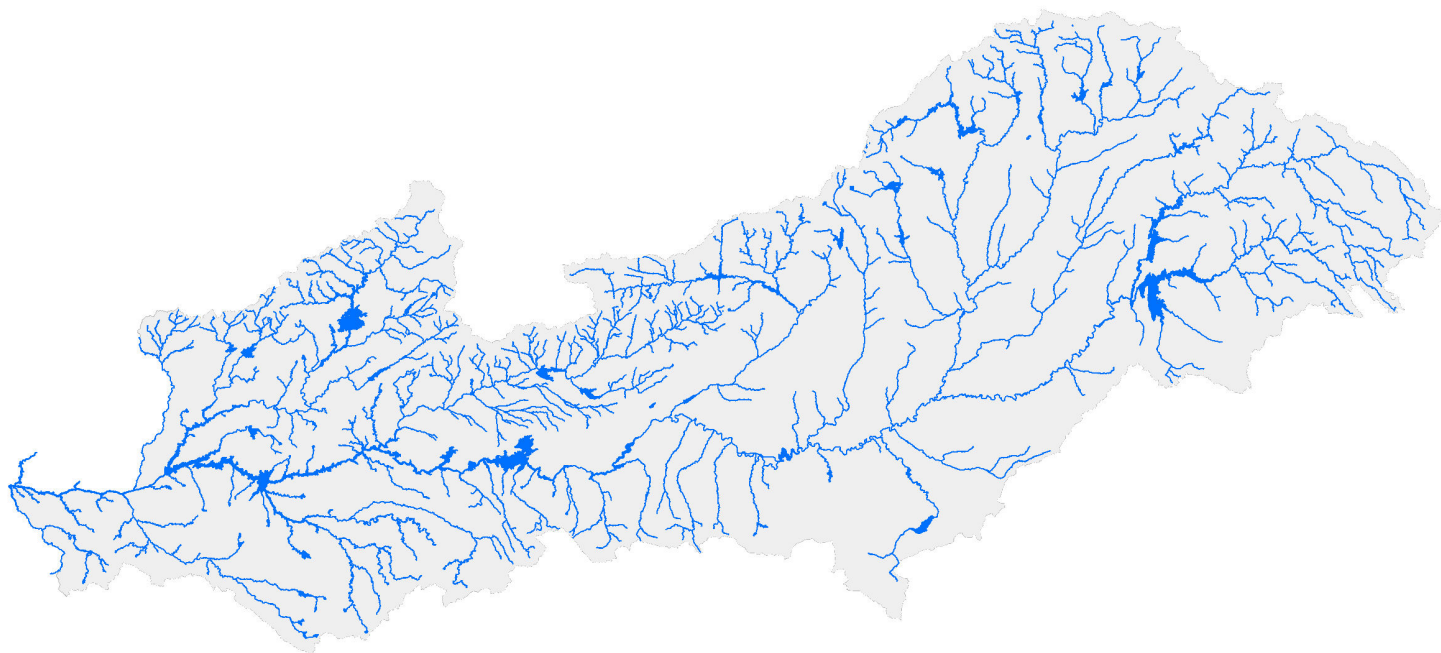

## Cyprinus\_carpio\_Carpa\_común

 Distribución de la Especie Exótica Invasora. Fuente: CEEI.

 Masas de agua superficiales.

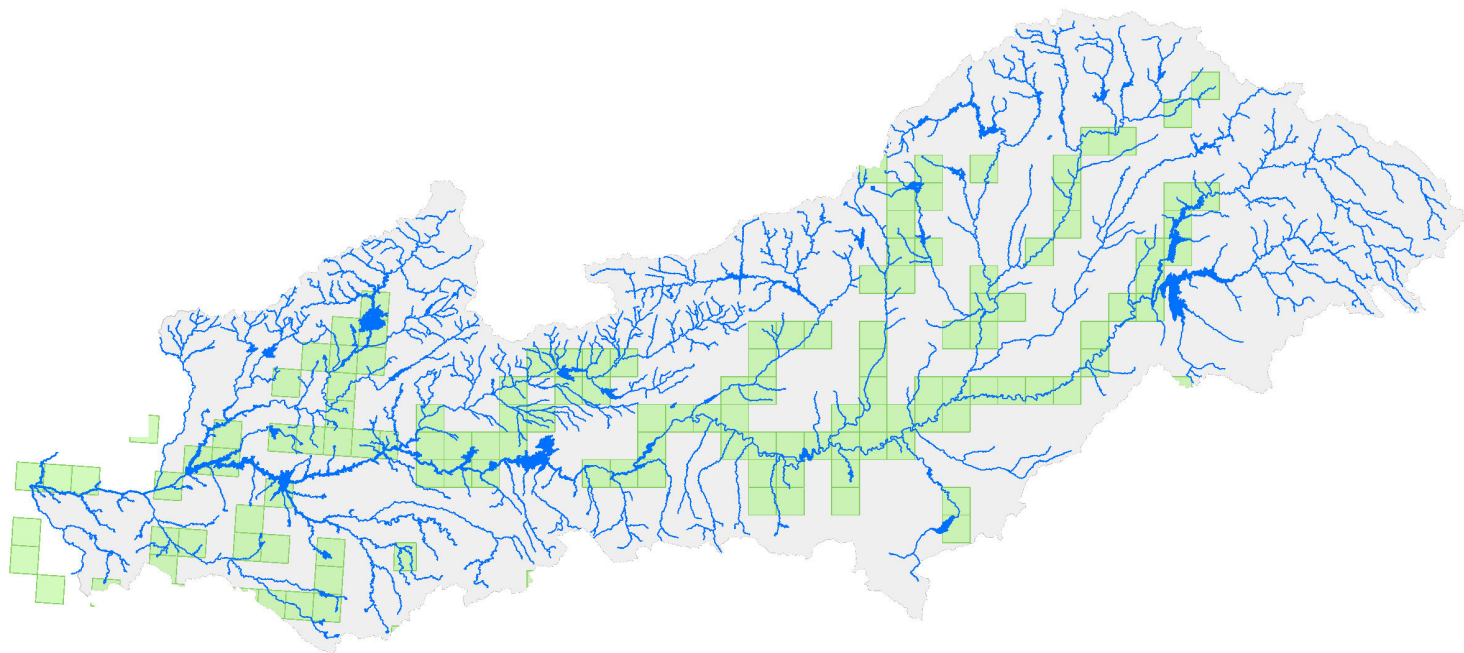

## Didymosphenia\_geminata\_Moco\_de\_roca

 Distribución de la Especie Exótica Invasora. Fuente: CEEI.

 Masas de agua superficiales.

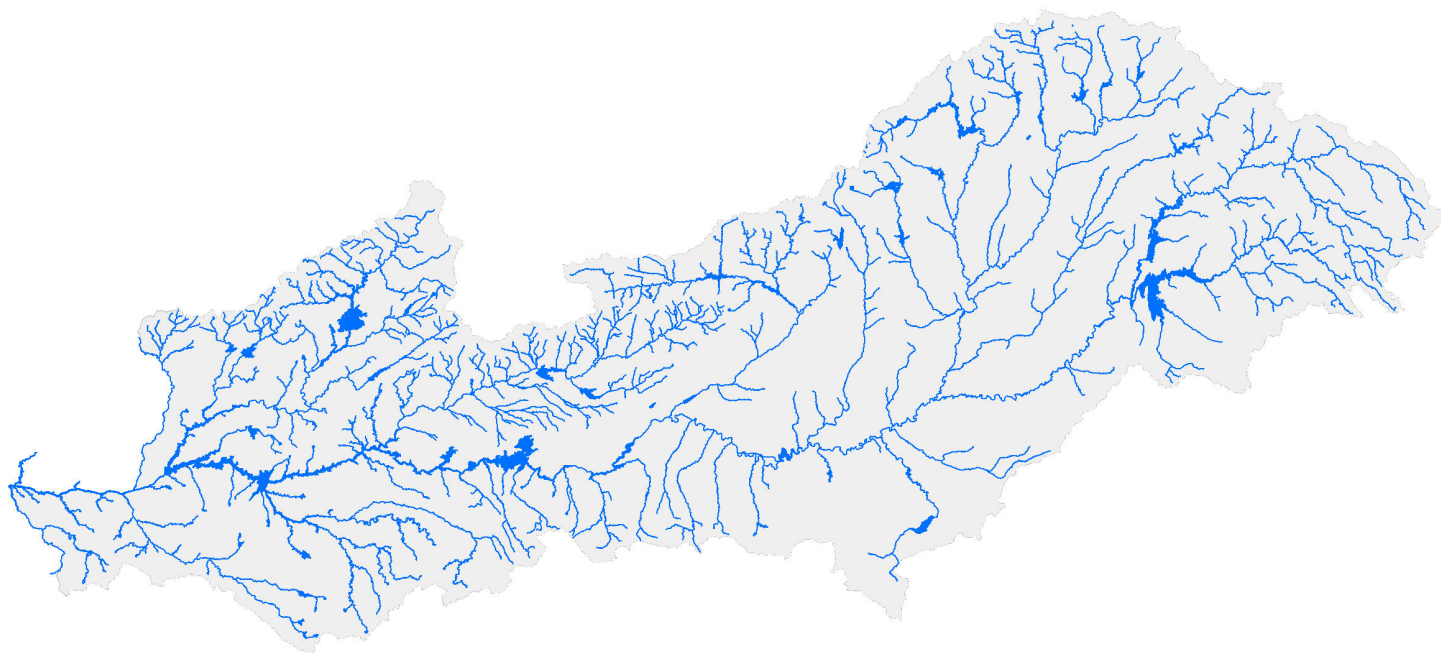

## *Dreissena polymorpha*\_Mejillón\_cebra

 Distribución de la Especie Exótica Invasora. Fuente: CEEI.

 Masas de agua superficiales.

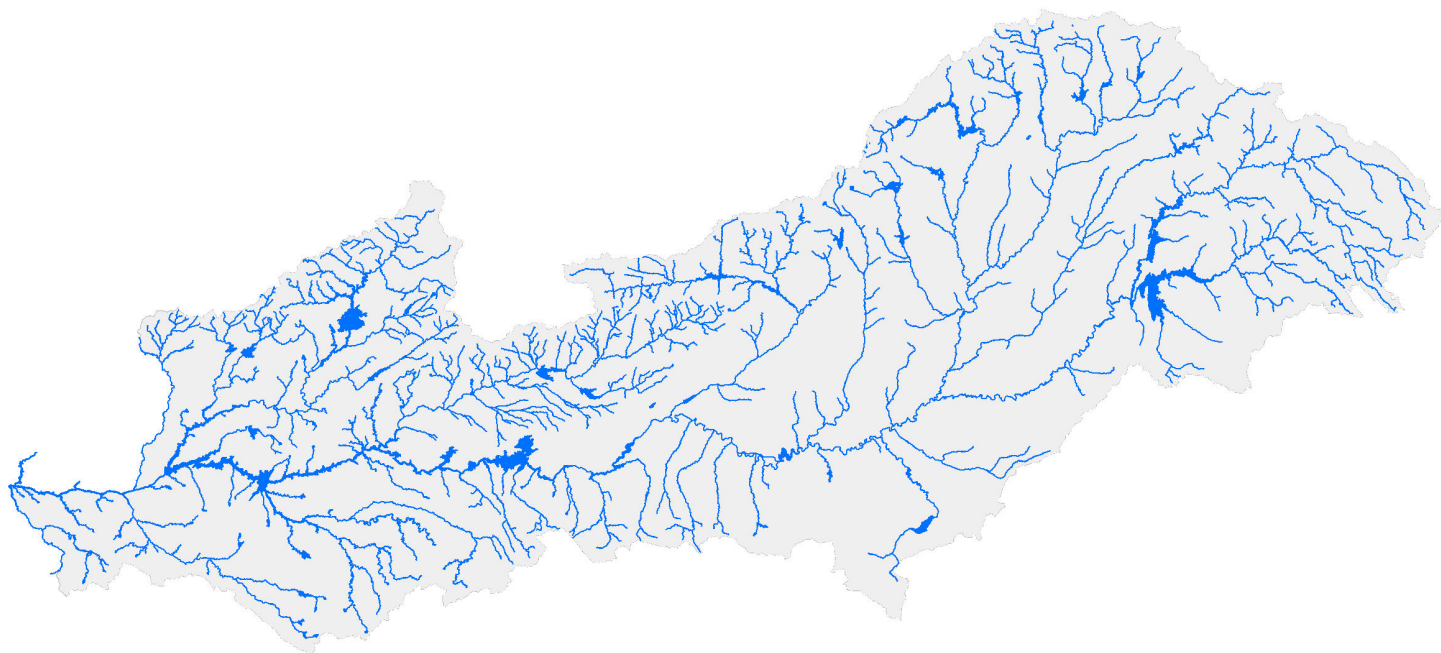

## Egeria\_densa\_Elodea\_densa

 Distribución de la Especie Exótica Invasora. Fuente: CEEI.

 Masas de agua superficiales.

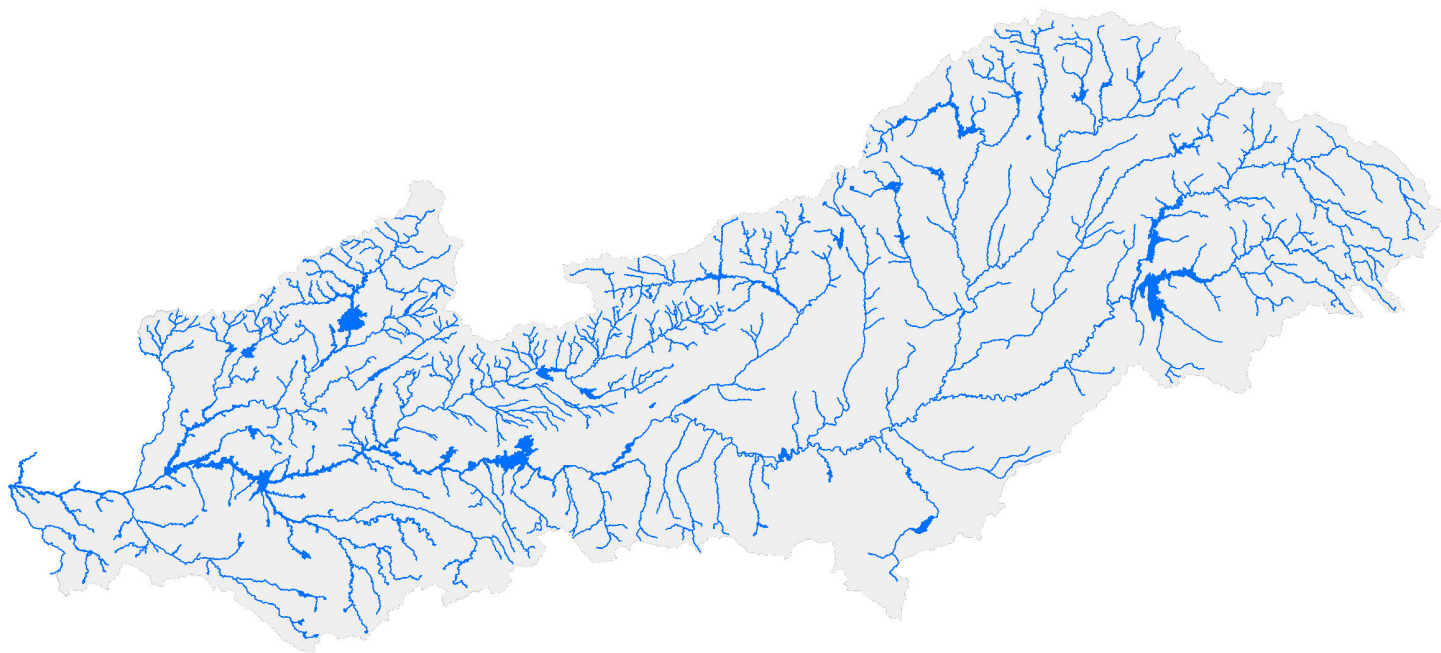



## Eichhornia\_crassipes\_Jacinto\_de\_agua

 Distribución de la Especie Exótica Invasora. Fuente: CEEI.

 Masas de agua superficiales.

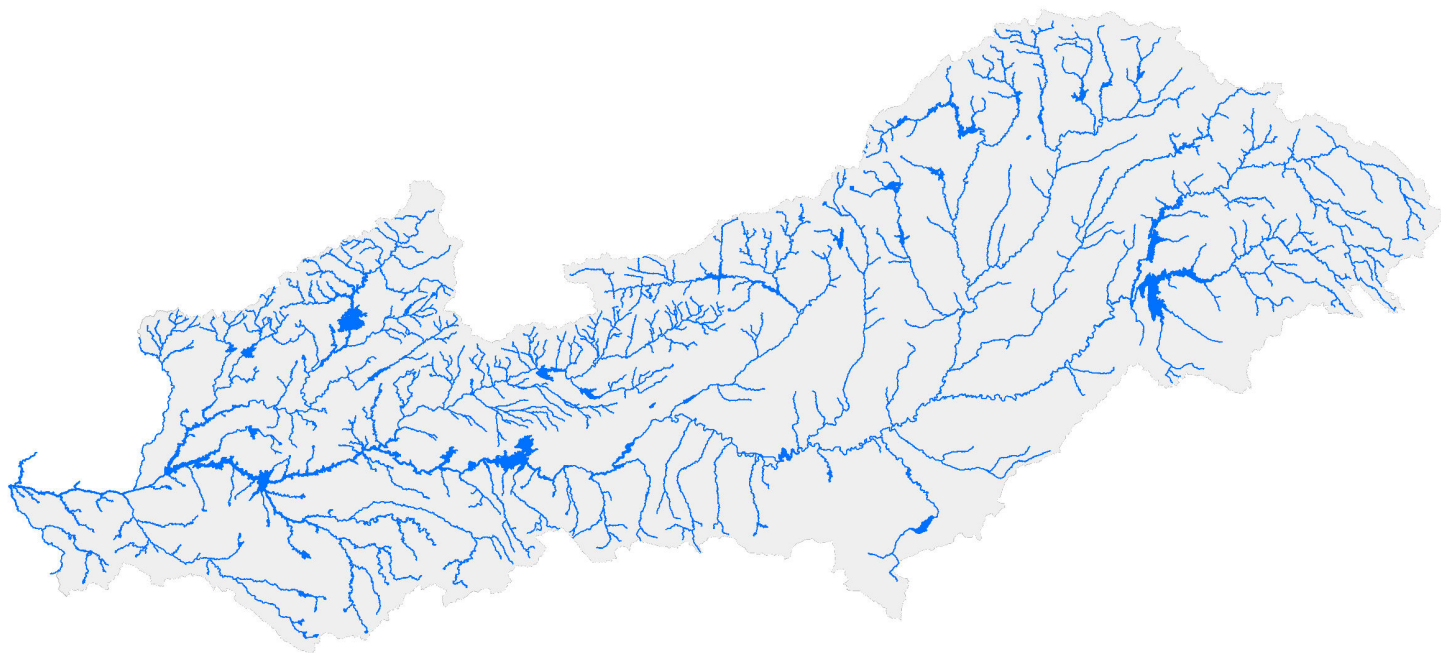

## Elodea\_canadensis\_Elodea

 Distribución de la Especie Exótica Invasora. Fuente: CEEI.

 Masas de agua superficiales.

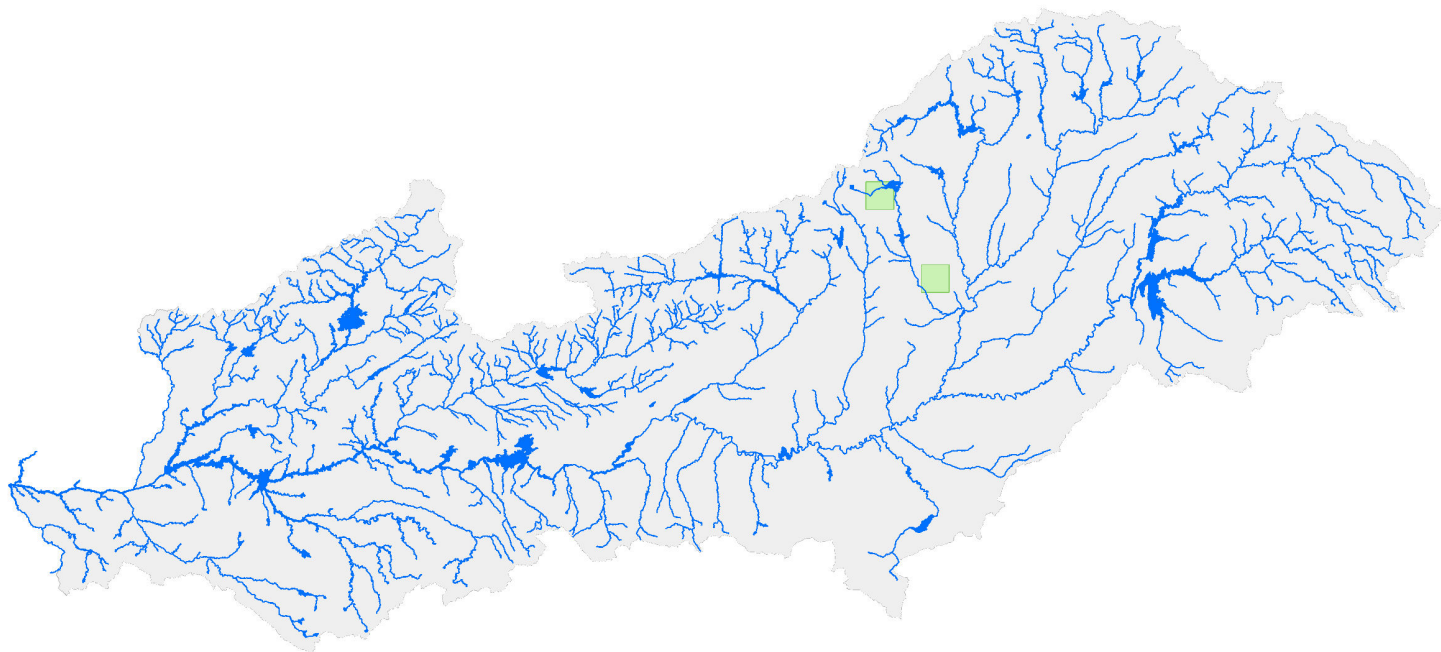

## Esox\_lucius\_Lucio

 Distribución de la Especie Exótica Invasora. Fuente: CEEI.

 Masas de agua superficiales.

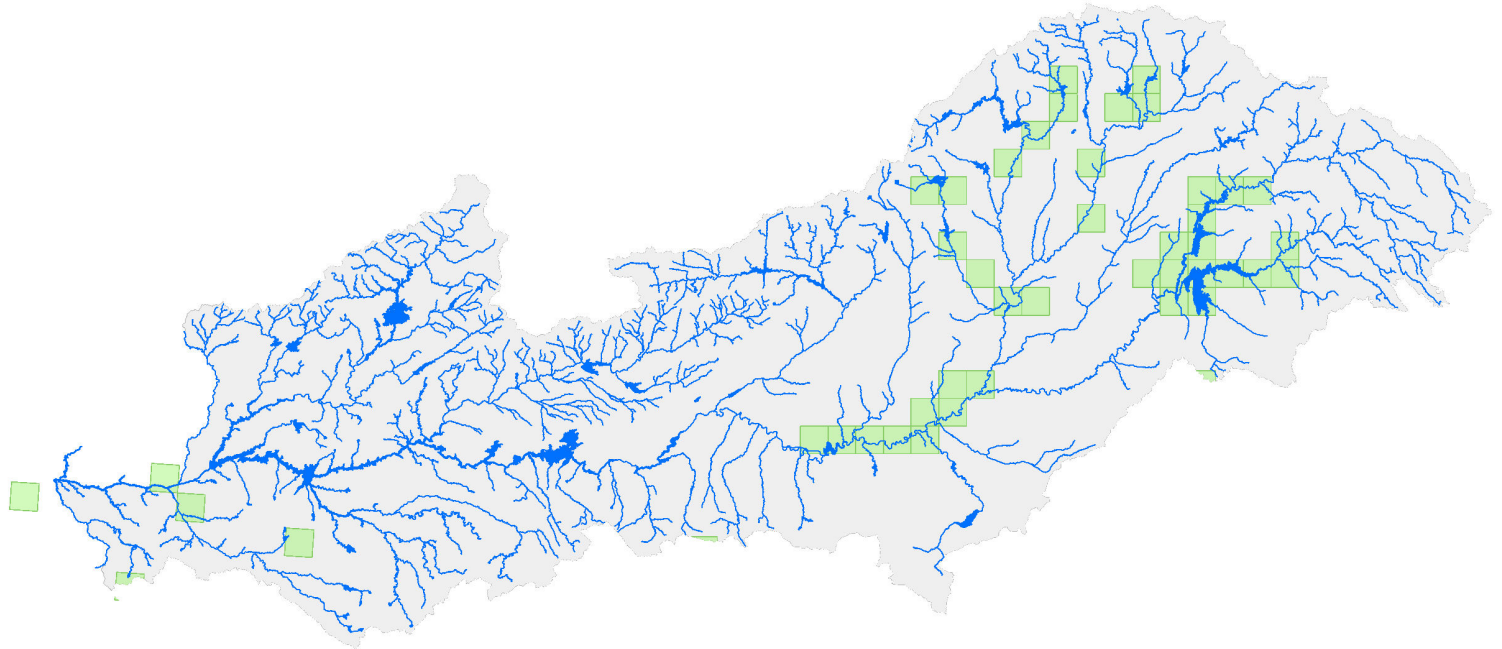

## Fallopia\_japonica\_Bambú\_japonés

 Distribución de la Especie Exótica Invasora. Fuente: CEEI.

 Masas de agua superficiales.

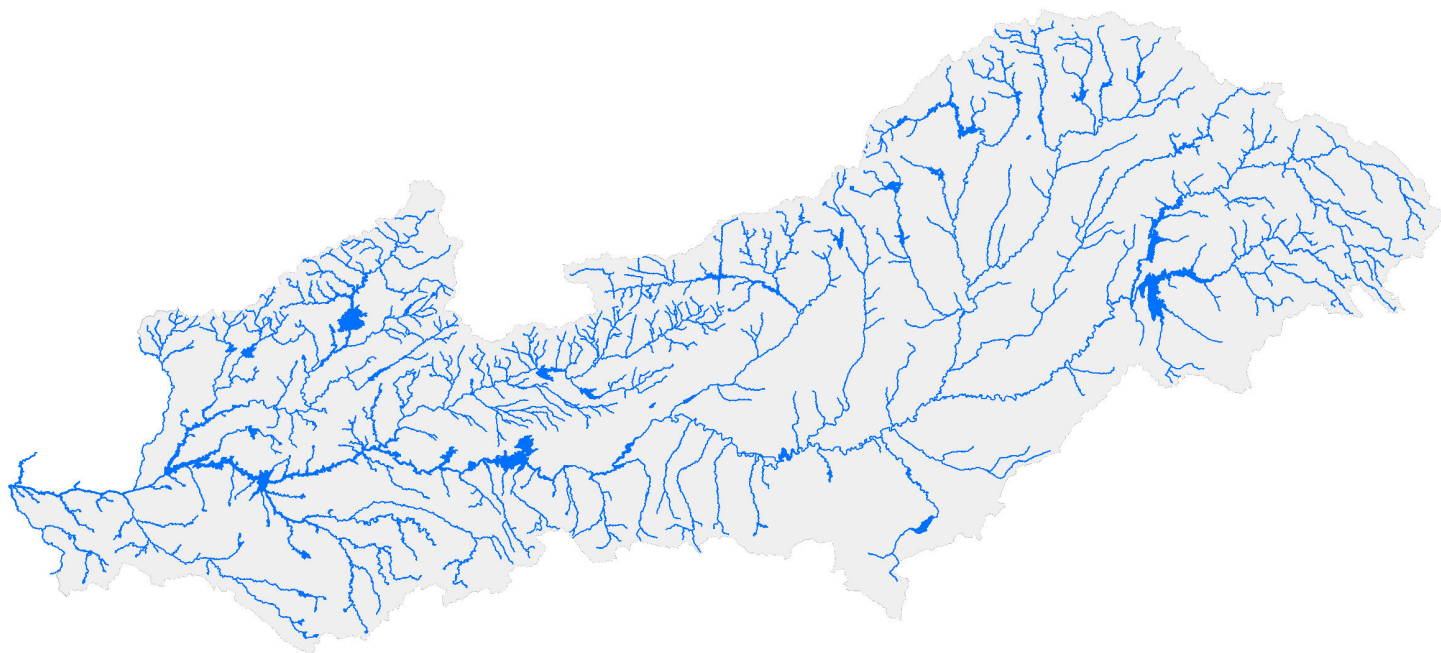

## Fundulus\_heteroclitus\_Fúndulo

 Distribución de la Especie Exótica Invasora. Fuente: CEEI.

 Masas de agua superficiales.

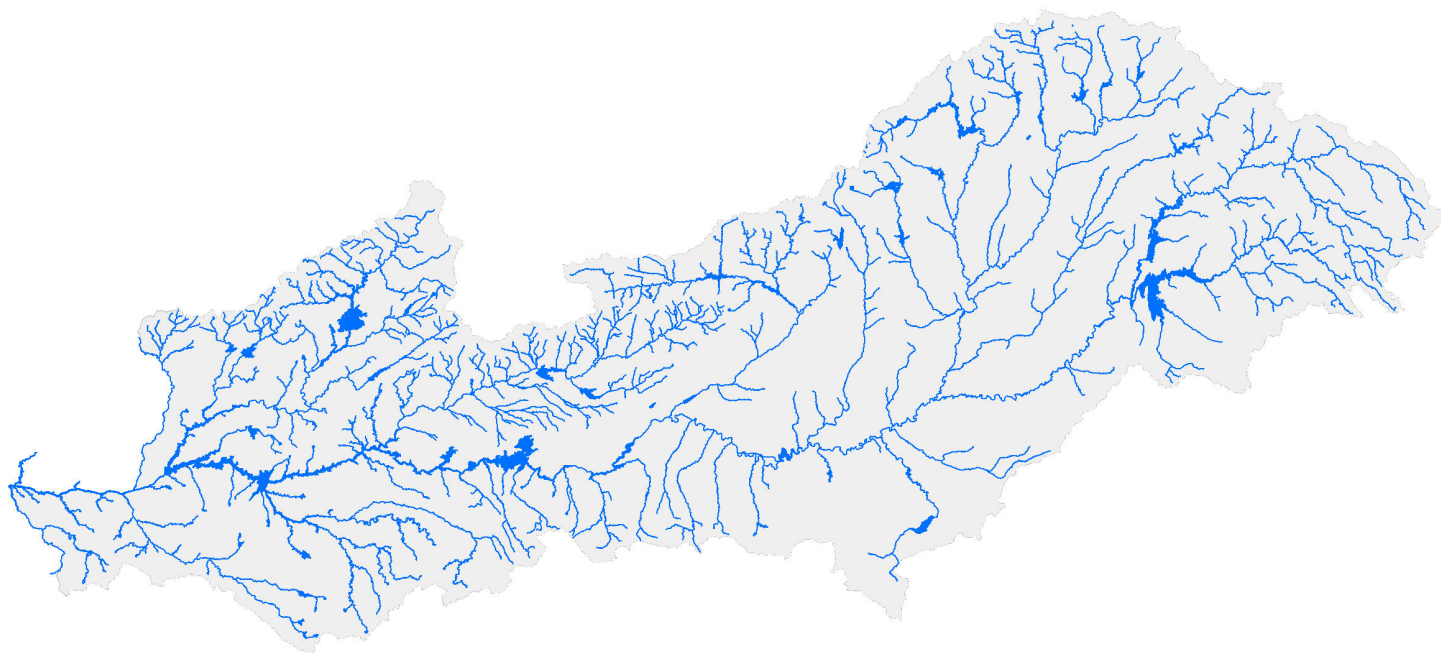

## Gambusia\_holbrooki\_Gambusia

 Distribución de la Especie Exótica Invasora. Fuente: CEEI.

 Masas de agua superficiales.

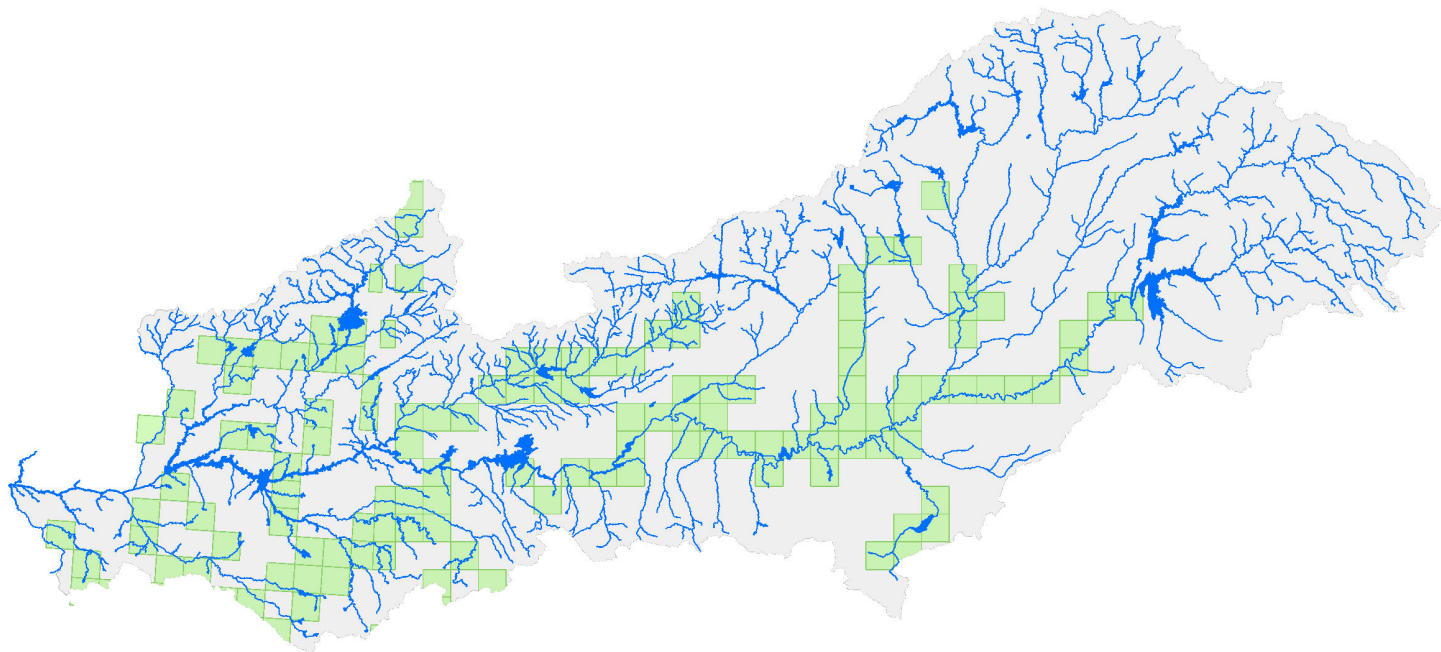

## Helianthus\_tuberosus\_Fallopia

 Distribución de la Especie Exótica Invasora. Fuente: CEEI.

 Masas de agua superficiales.

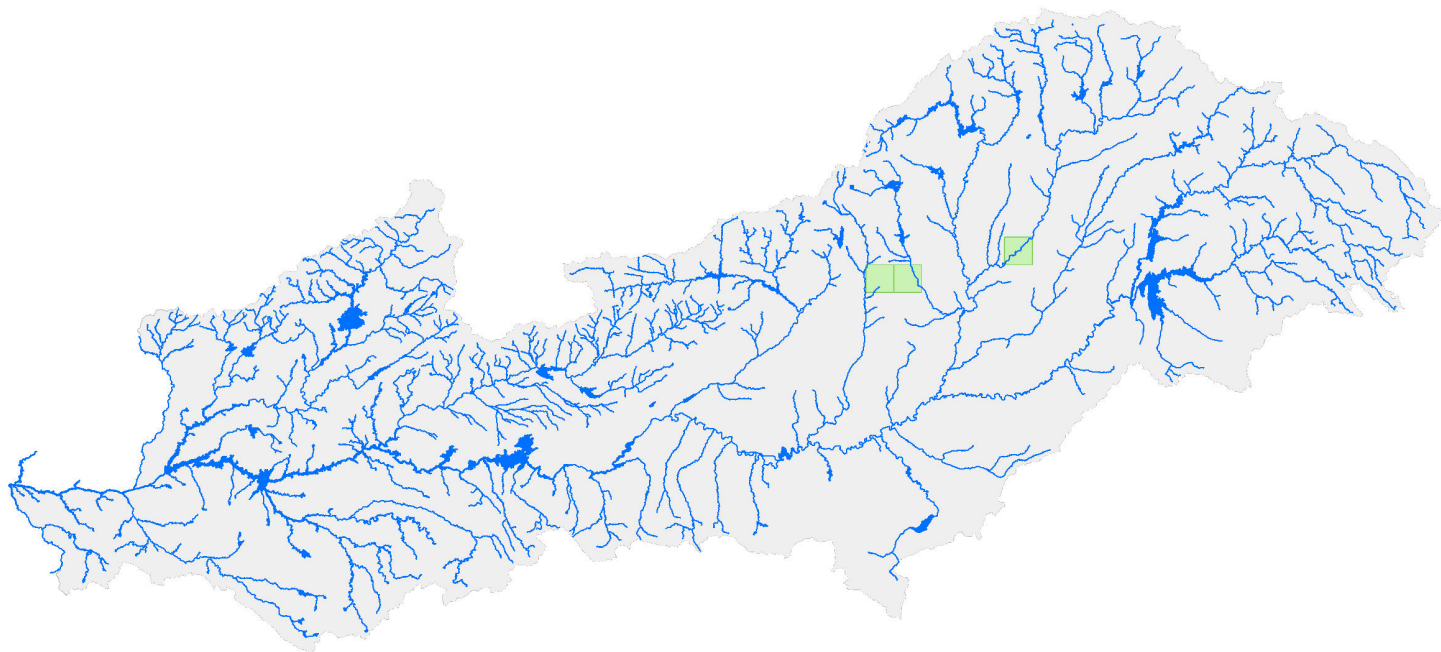



## **Ictalurus\_punctatus\_Pez\_gato\_punteado**

 Distribución de la Especie Exótica Invasora. Fuente: CEEI.

 Masas de agua superficiales.

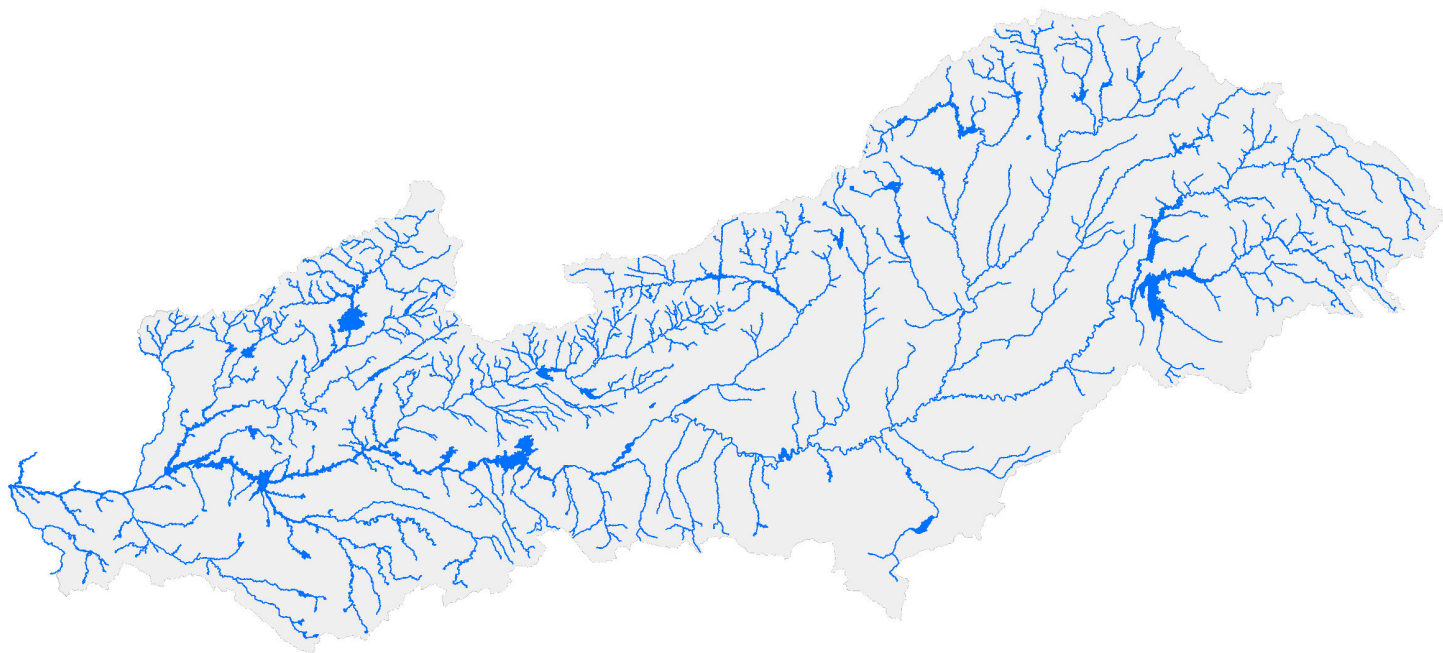

## *Ipomoea indica* Campanita azul

 Distribución de la Especie Exótica Invasora. Fuente: CEEI.

 Masas de agua superficiales.

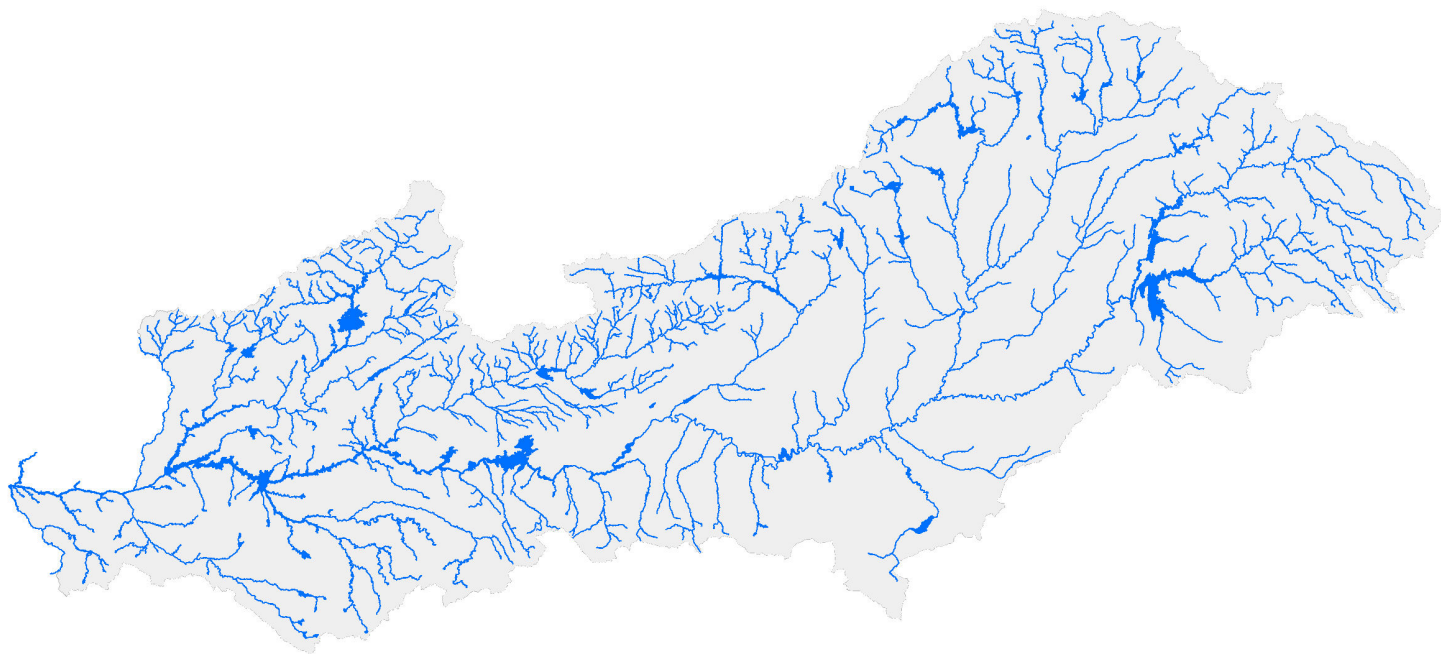

## **Lepomis\_gibbosus\_Perca\_sol**

 Distribución de la Especie Exótica Invasora. Fuente: CEEI.

 Masas de agua superficiales.

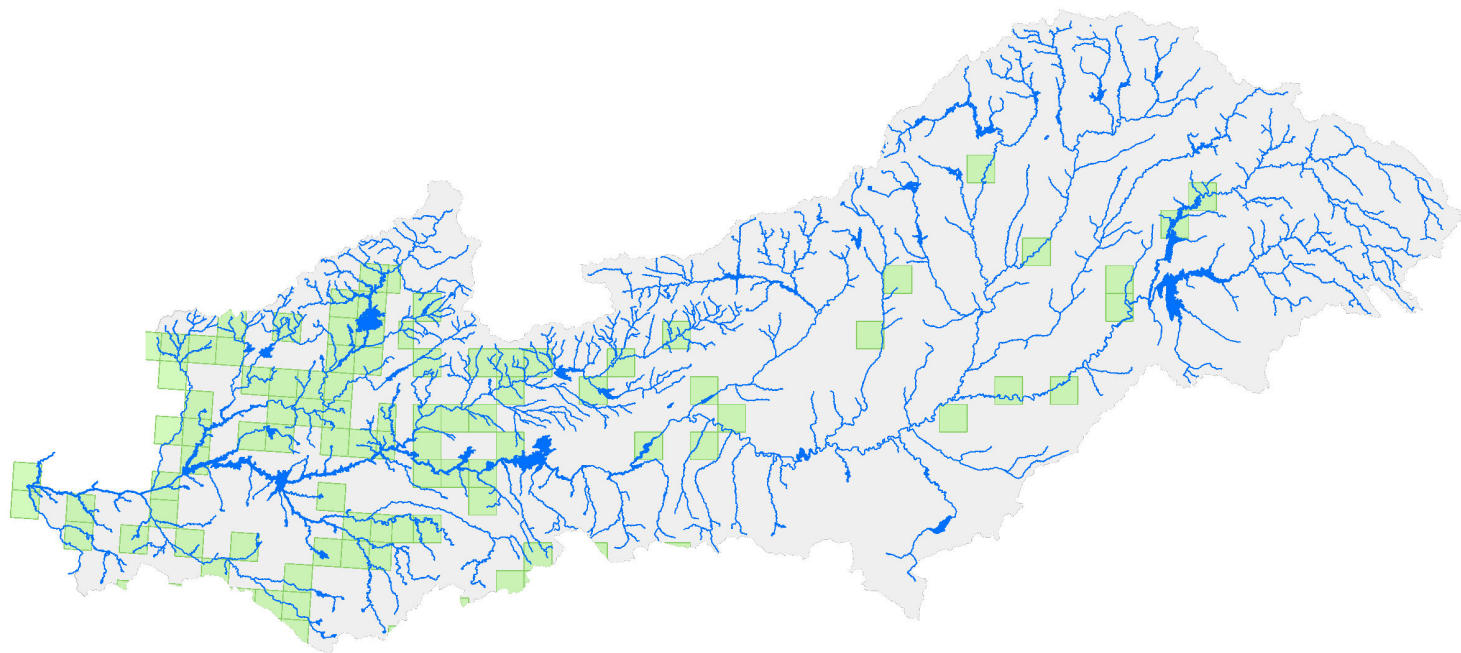

## Melanoides\_tuberculatus\_Caracol\_de\_jardin

 Distribución de la Especie Exótica Invasora. Fuente: CEEI.

 Masas de agua superficiales.

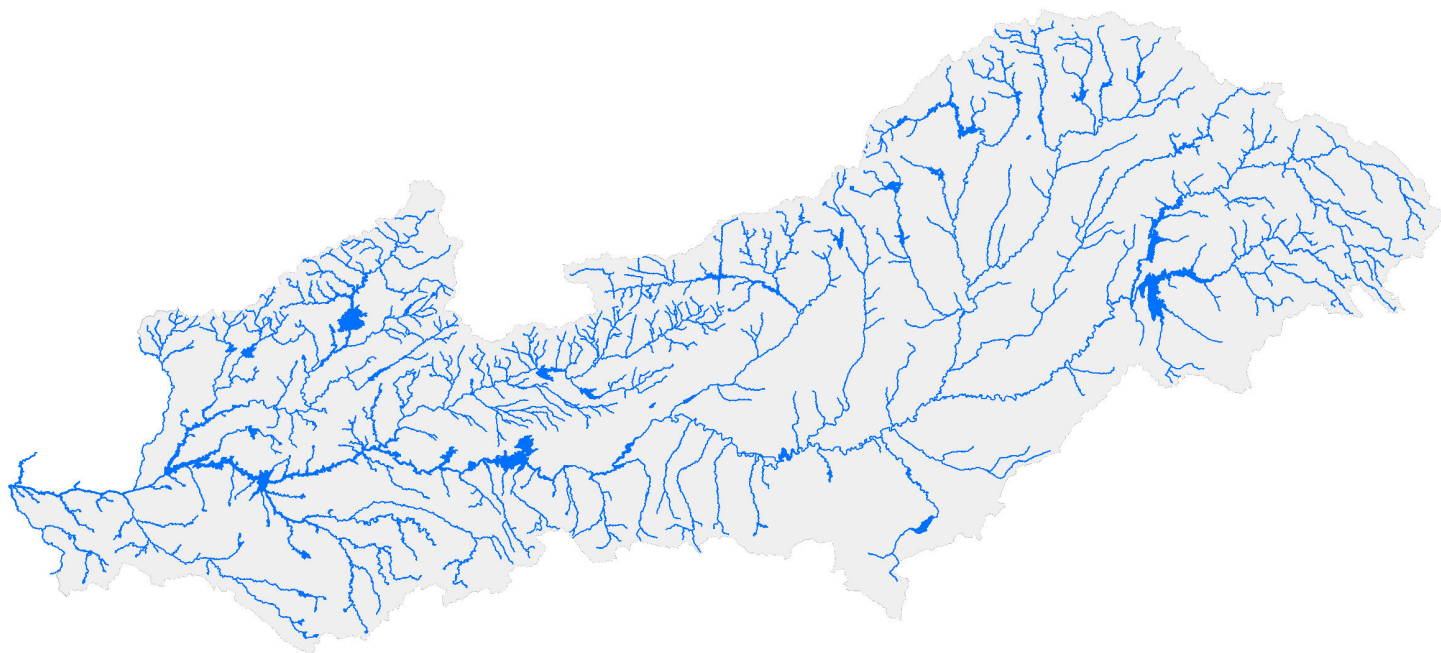

## **Micropterus\_salmoides\_Perca\_americana**

 Distribución de la Especie Exótica Invasora. Fuente: CEEI.

 Masas de agua superficiales.

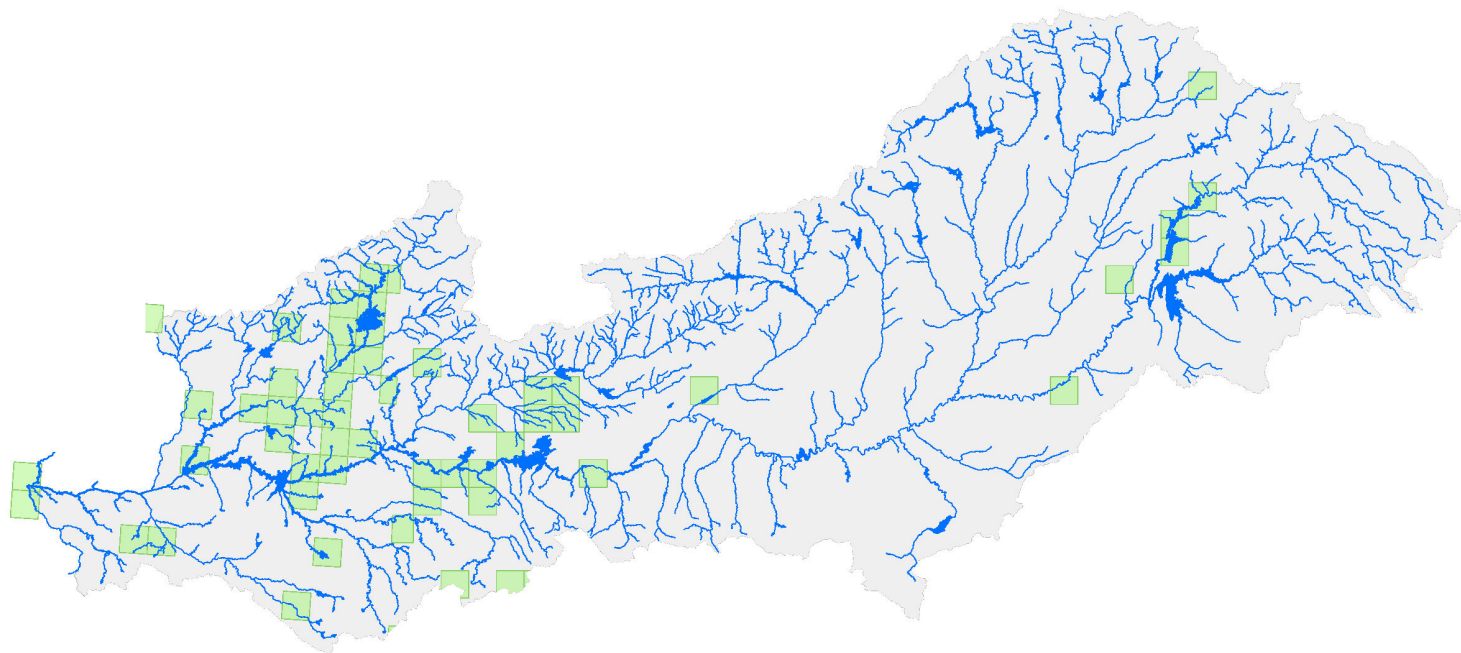

## Misgurnus\_anguillicaudatus\_Locha\_dojo

 Distribución de la Especie Exótica Invasora. Fuente: CEEI.

 Masas de agua superficiales.

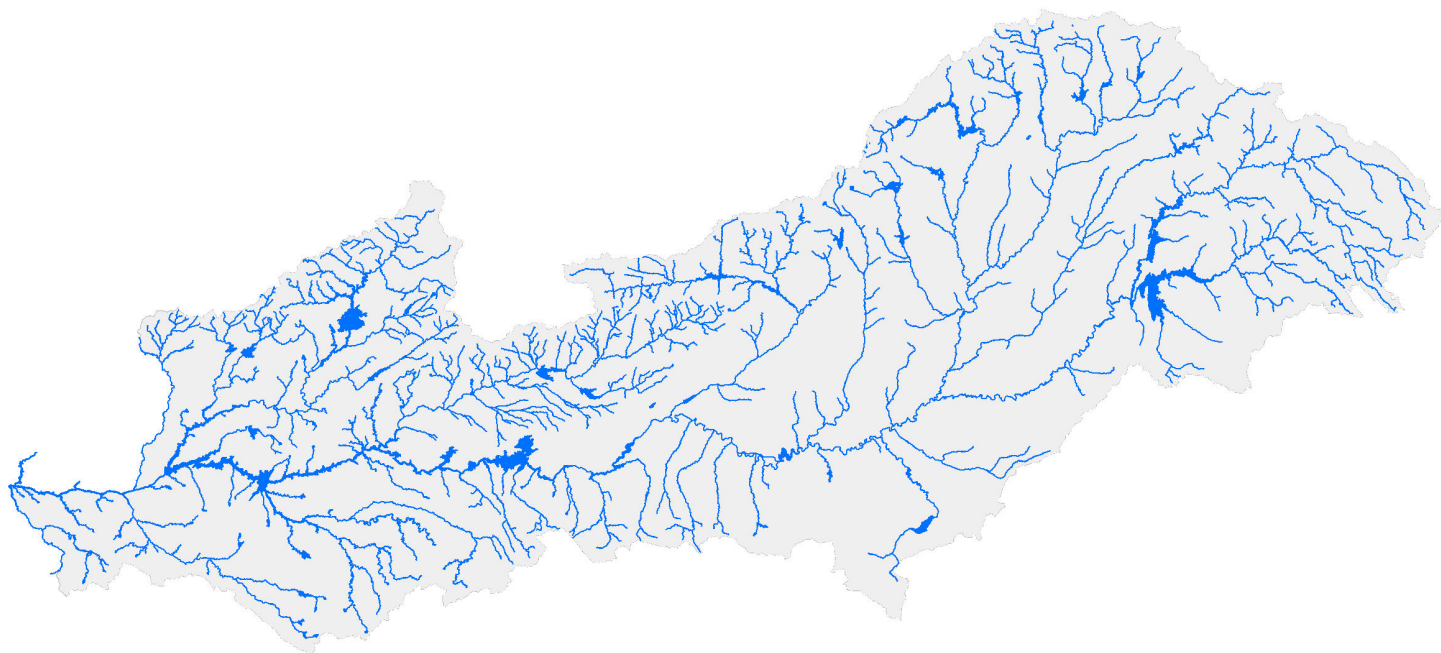

## Myocastor\_coypus\_Coipú

 Distribución de la Especie Exótica Invasora. Fuente: CEEI.

 Masas de agua superficiales.

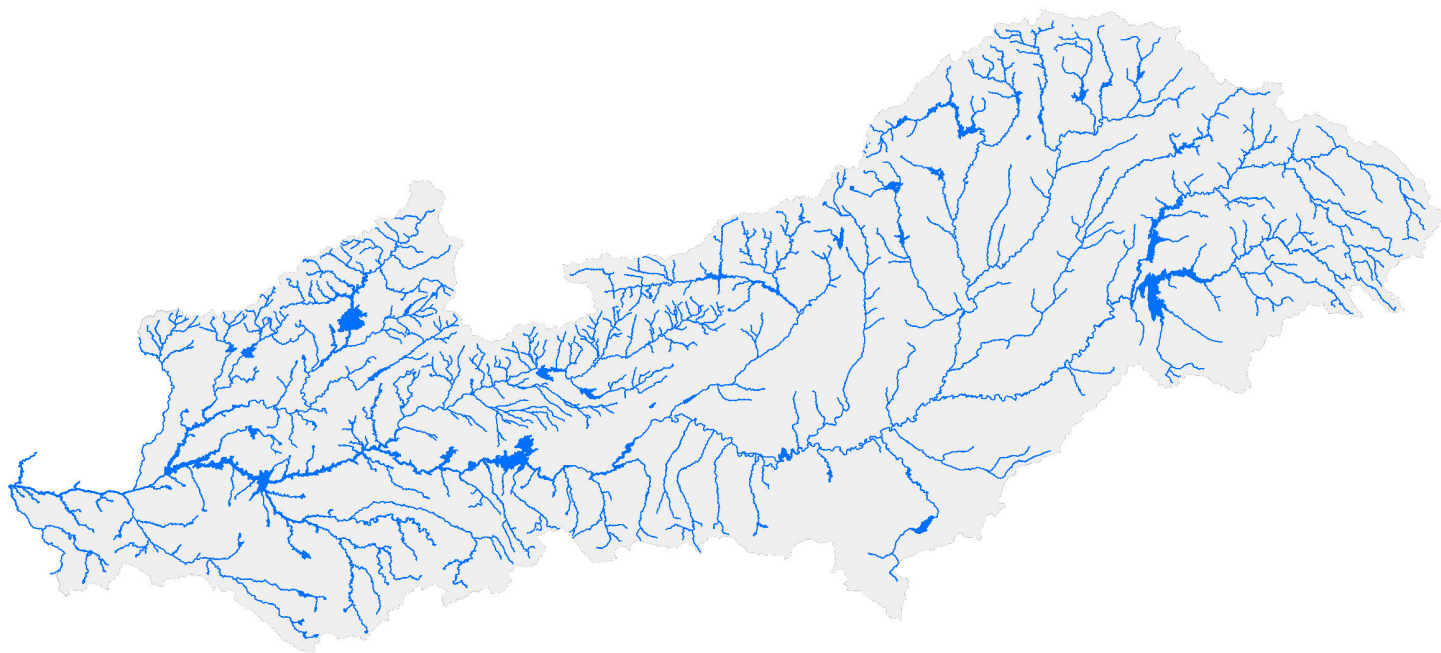



## Nymphaea\_mexicana\_Nenúfar\_amarillo

 Distribución de la Especie Exótica Invasora. Fuente: CEEI.

 Masas de agua superficiales.

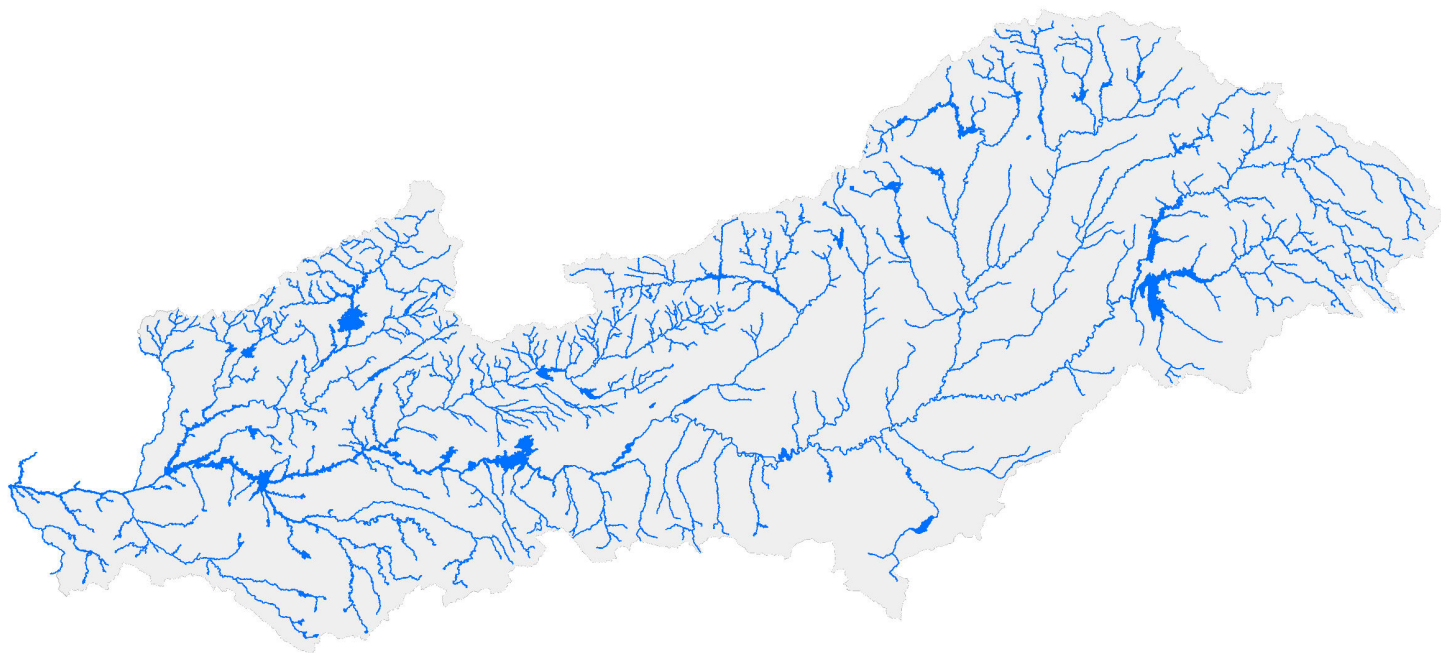

## Oncorhynchus\_mykiss\_Trucha\_arcoiris

 Distribución de la Especie Exótica Invasora. Fuente: CEEI.

 Masas de agua superficiales.

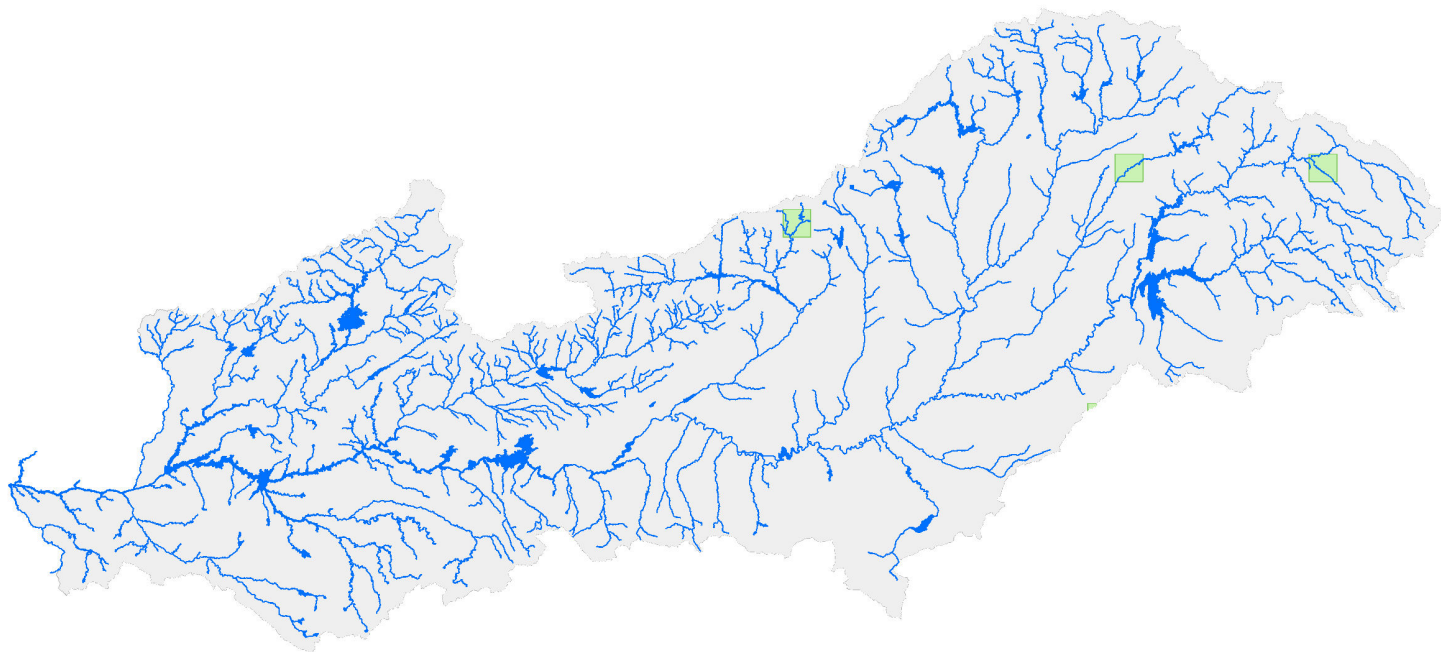

## Ondatra\_zibethicus\_Rata\_almizclera

 Distribución de la Especie Exótica Invasora. Fuente: CEEI.

 Masas de agua superficiales.

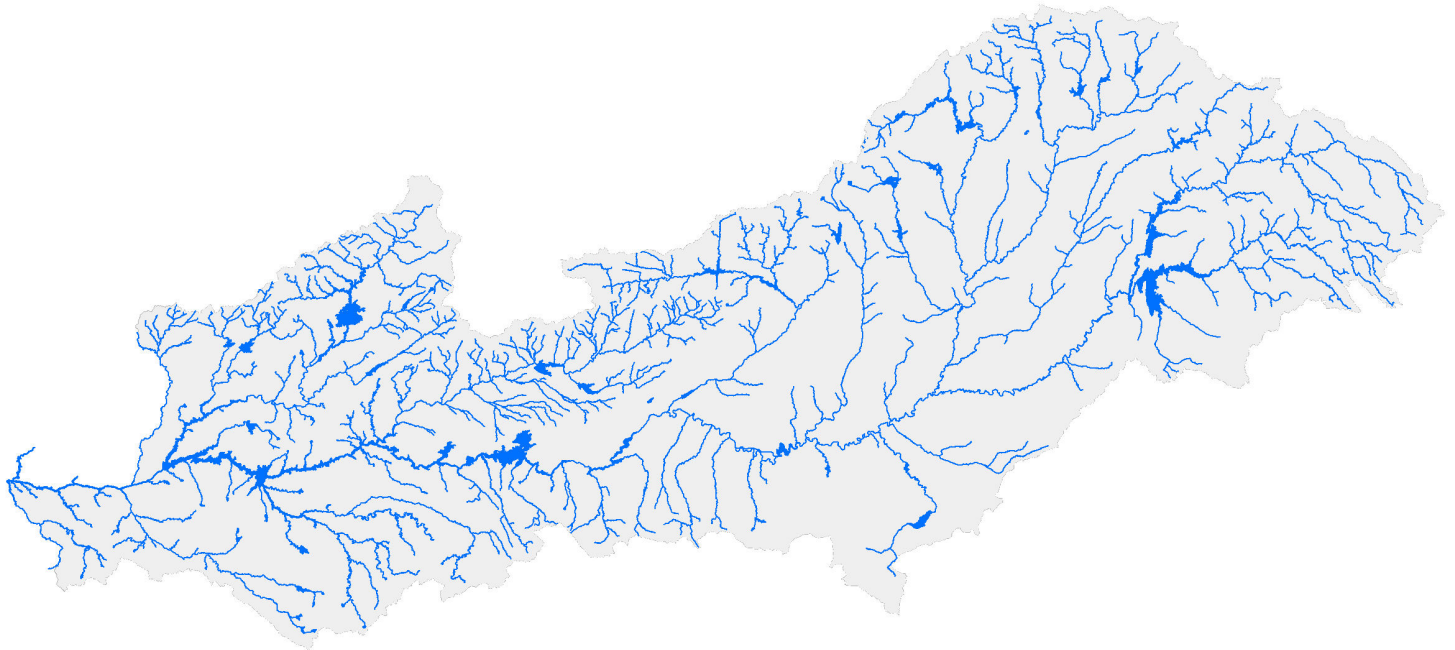

## *Oxyura jamaicensis*\_Malvasía\_canela

 Distribución de la Especie Exótica Invasora. Fuente: CEEI.

 Masas de agua superficiales.

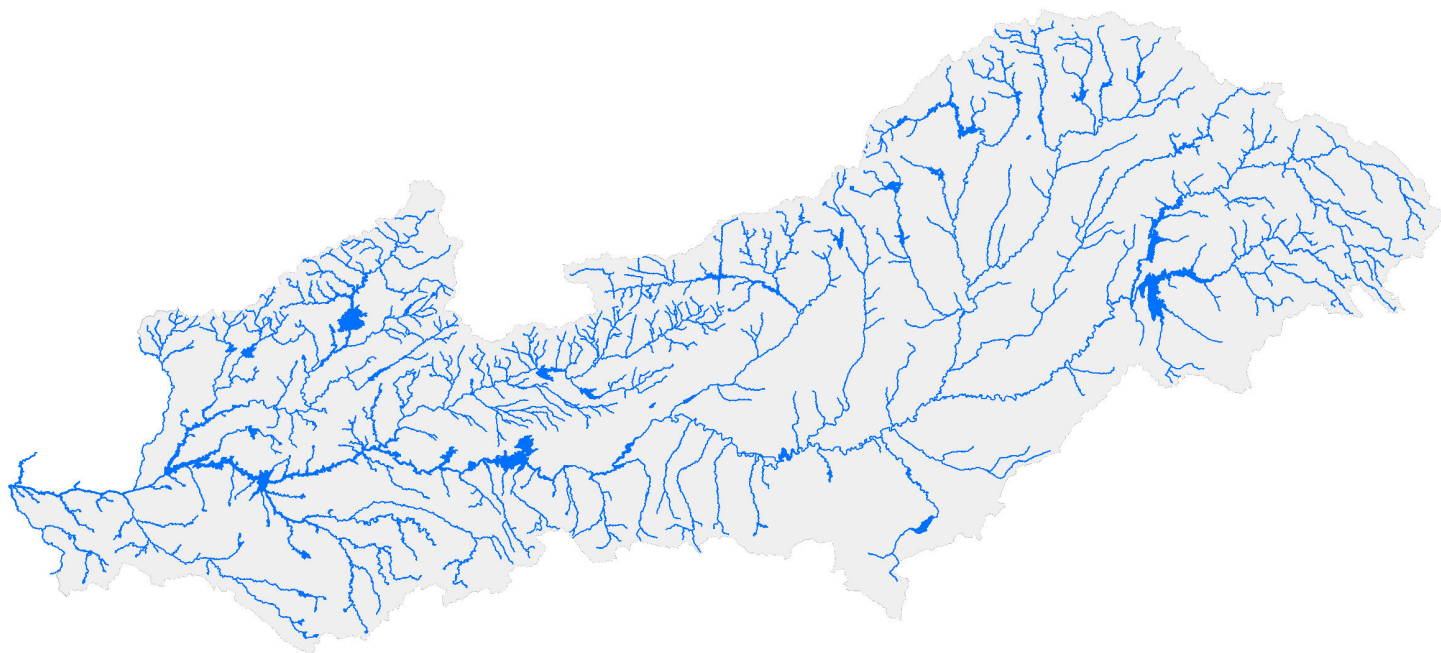

## Pacifastacus leniusculus\_Cangrejo\_señal

 Distribución de la Especie Exótica Invasora. Fuente: CEEI.

 Masas de agua superficiales.

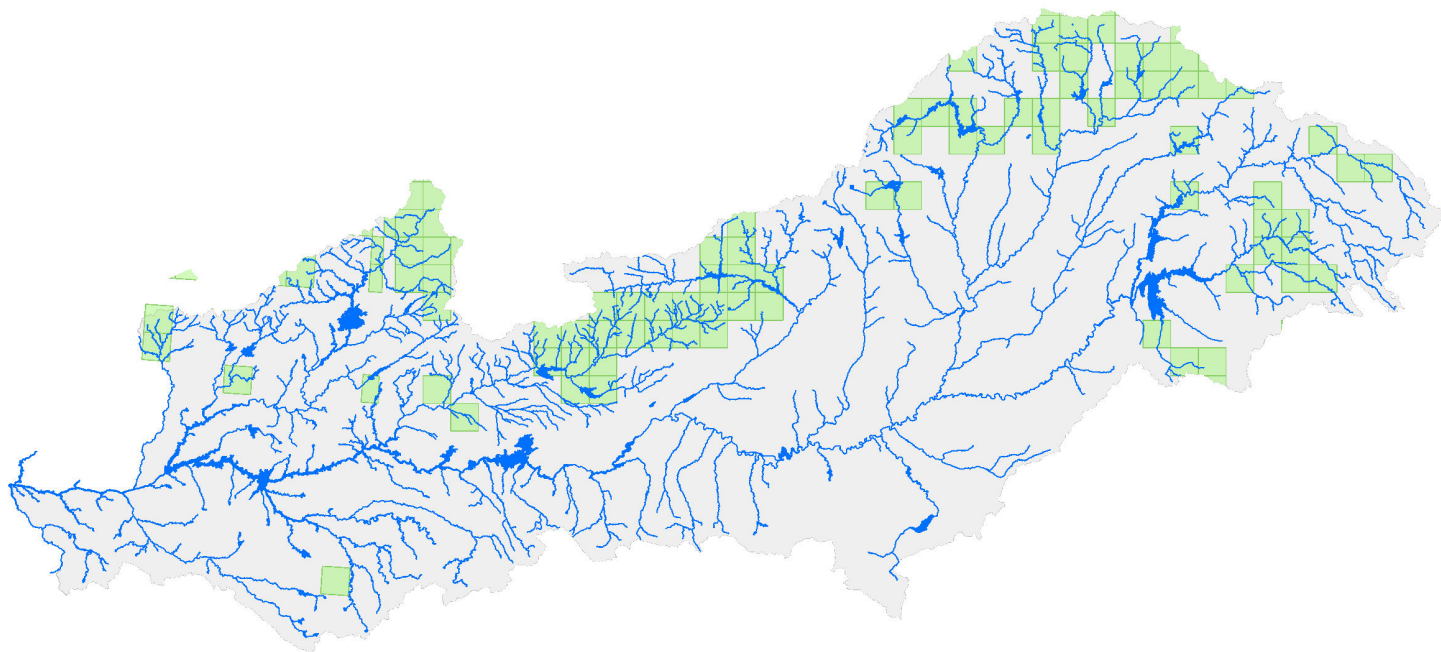

## Perca\_fluviatilis\_Perca\_europea

 Distribución de la Especie Exótica Invasora. Fuente: CEEI.

 Masas de agua superficiales.

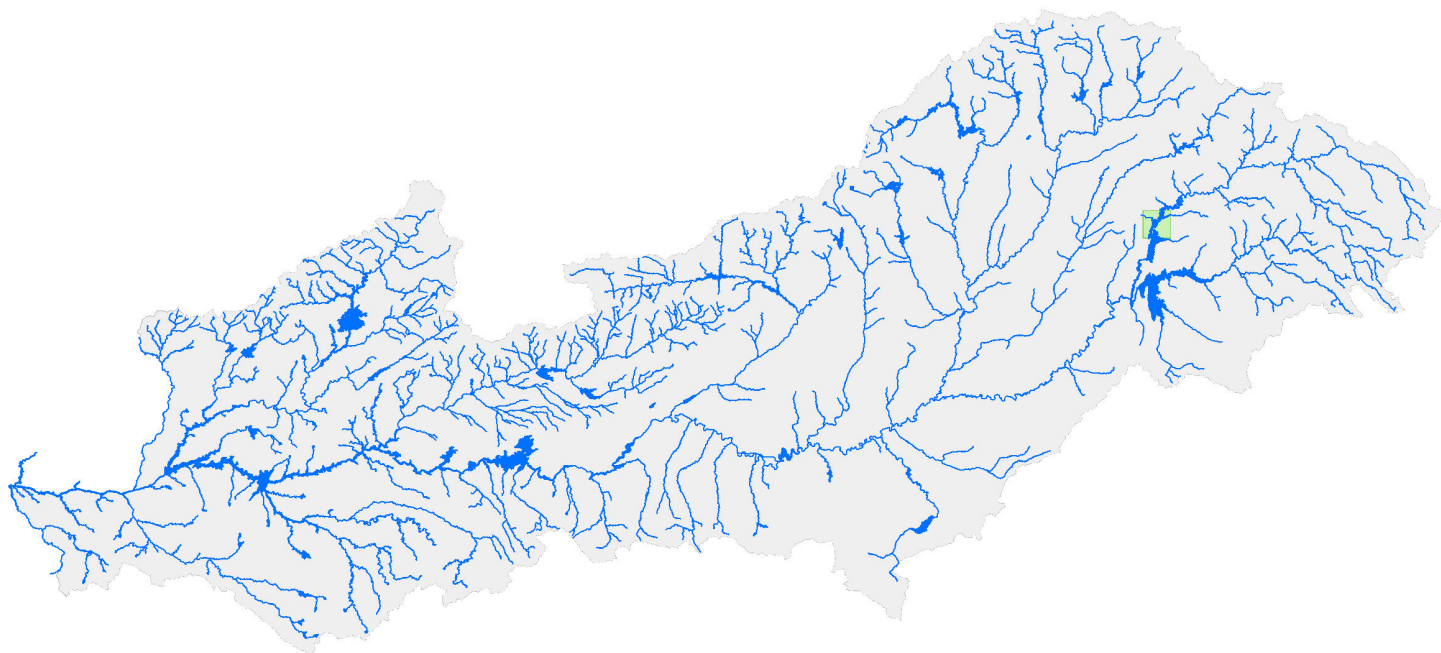

## Potamopyrgus\_antipoda\_Caracol\_del\_cieno

 Distribución de la Especie Exótica Invasora. Fuente: CEEI.

 Masas de agua superficiales.

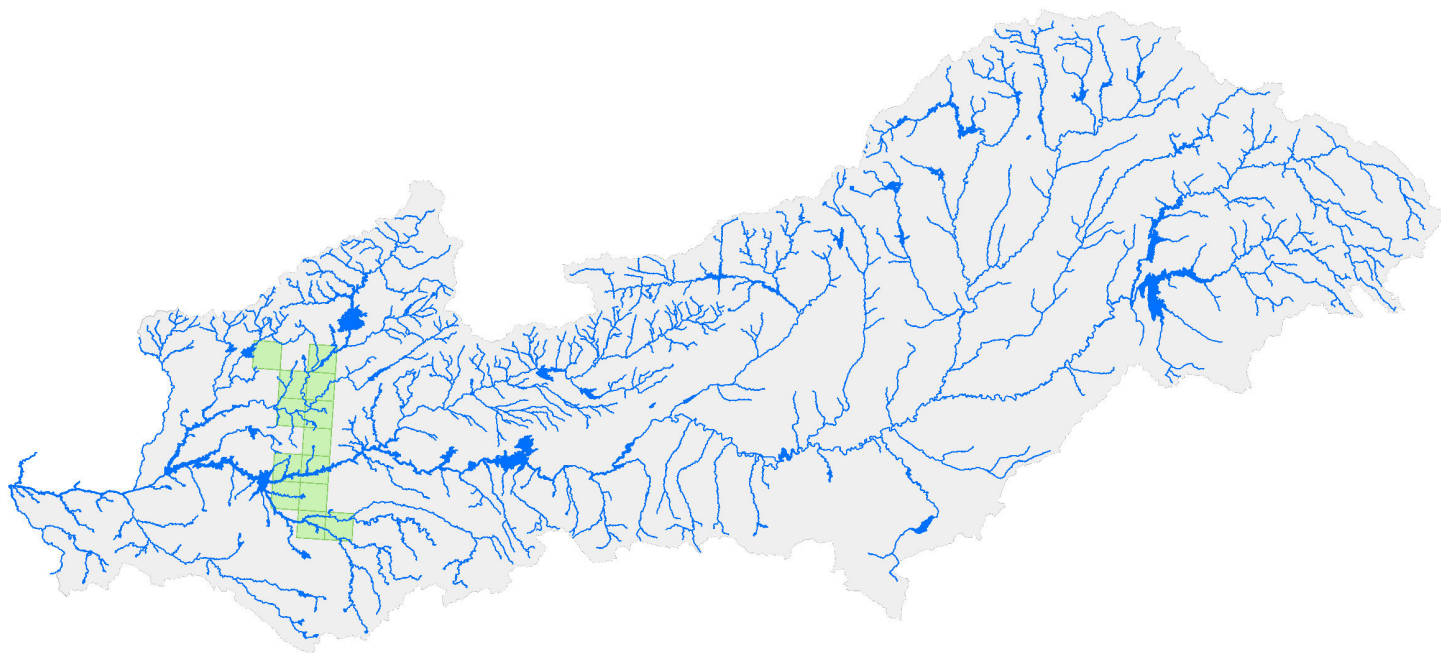



## **Procambarus\_clarkii\_Cangrejo\_rojo\_americano**

 Distribución de la Especie Exótica Invasora. Fuente: CEEI.

 Masas de agua superficiales.

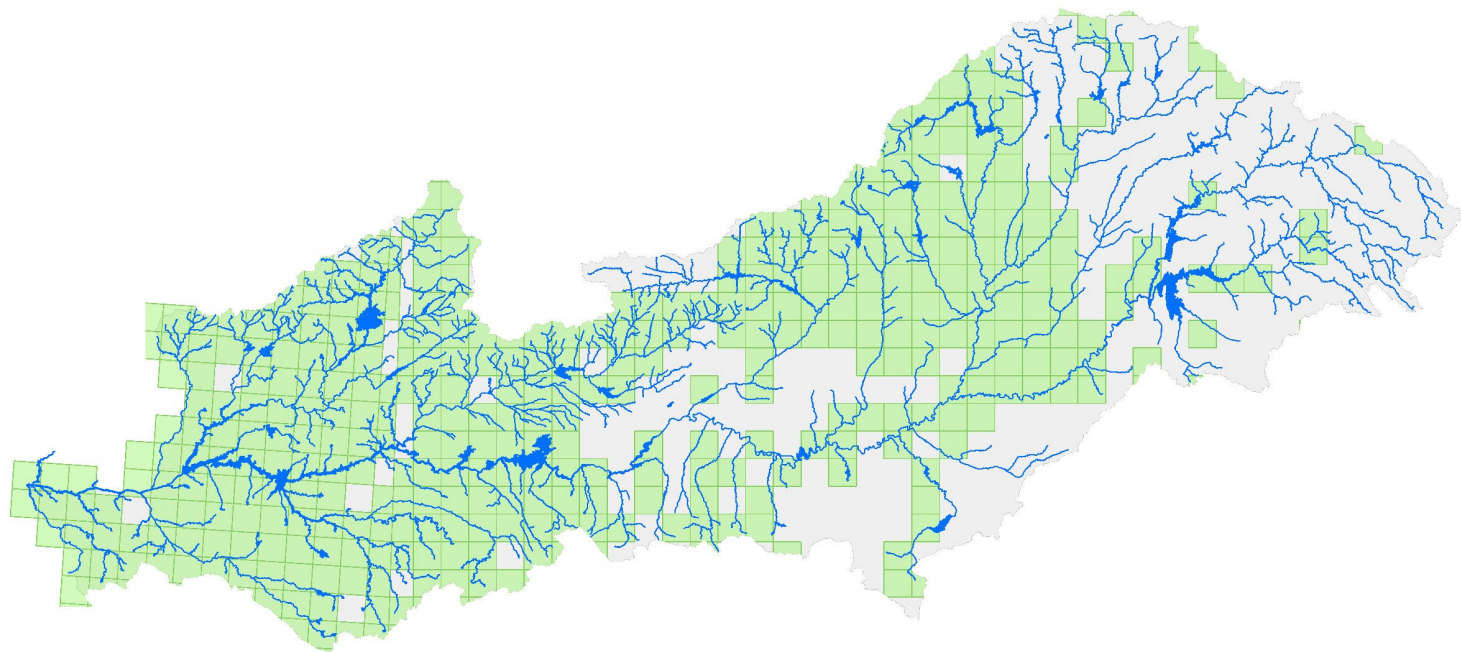

## Procyon\_lotor\_Mapache

 Distribución de la Especie Exótica Invasora. Fuente: CEEI.

 Masas de agua superficiales.

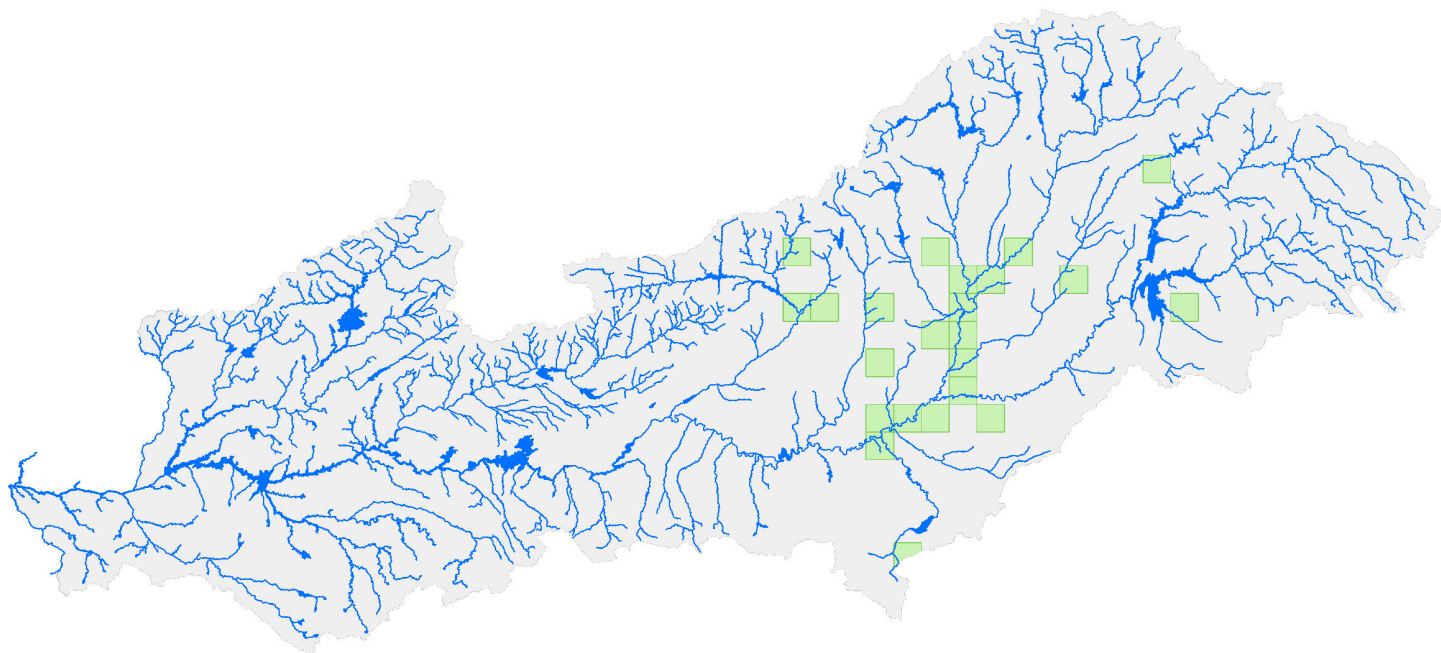

## ***Pseudorasbora parva* Gobio de boca súpera**

 Distribución de la Especie Exótica Invasora. Fuente: CEEI.

 Masas de agua superficiales.

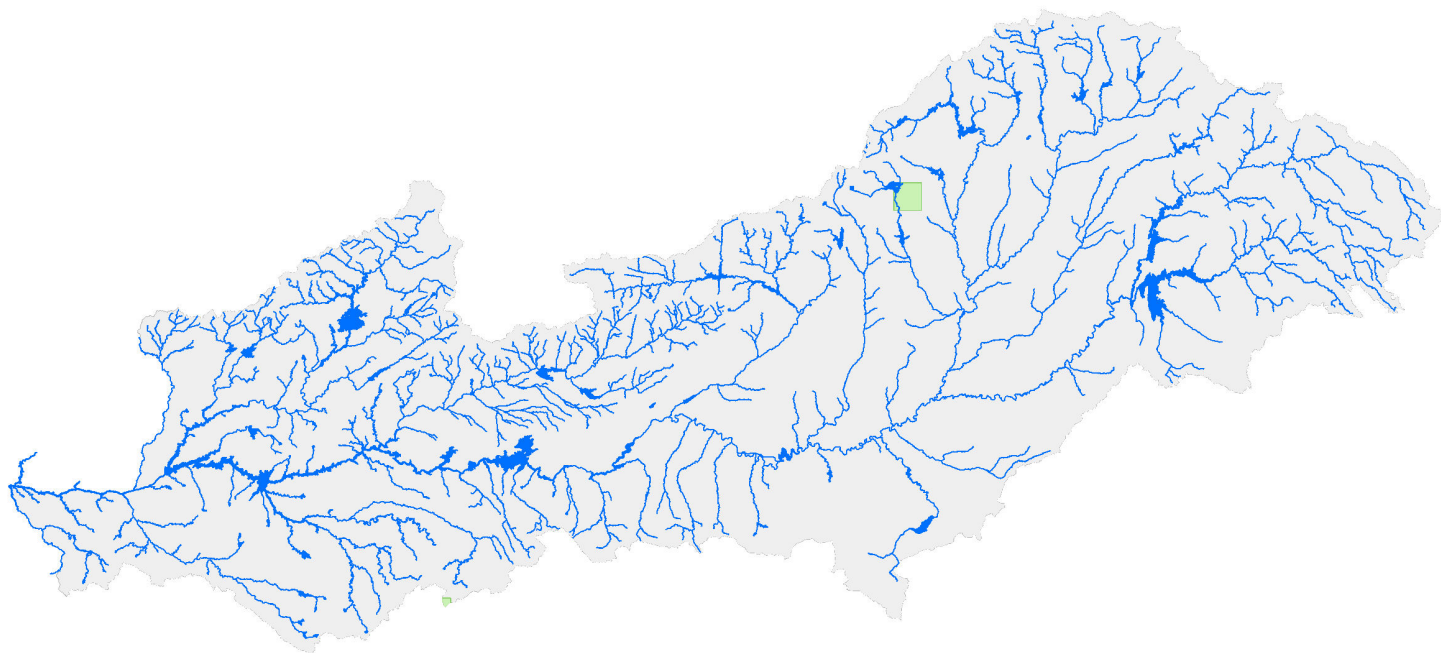

## Rutilus\_rutilus\_Rutilo

 Distribución de la Especie Exótica Invasora. Fuente: CEEI.

 Masas de agua superficiales.

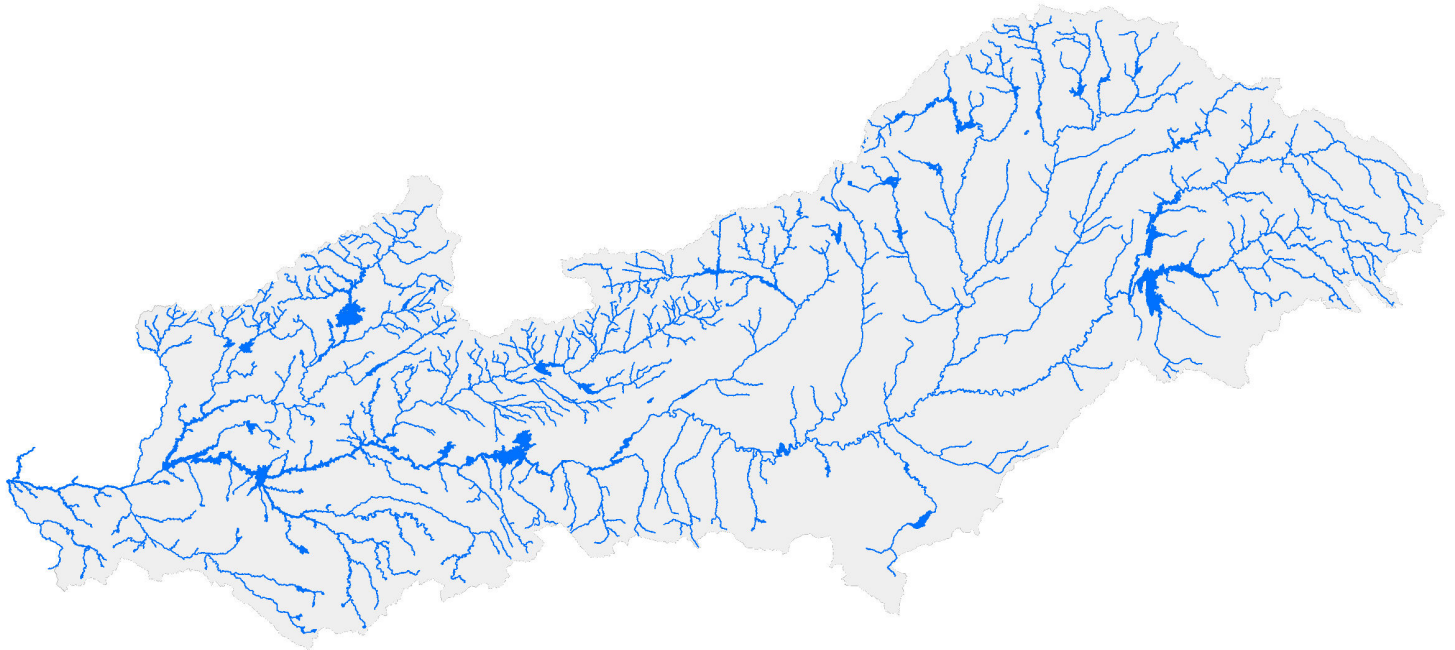

## Salvelinus\_fontinalis\_Trucha\_de\_arroyo

 Distribución de la Especie Exótica Invasora. Fuente: CEEI.

 Masas de agua superficiales.

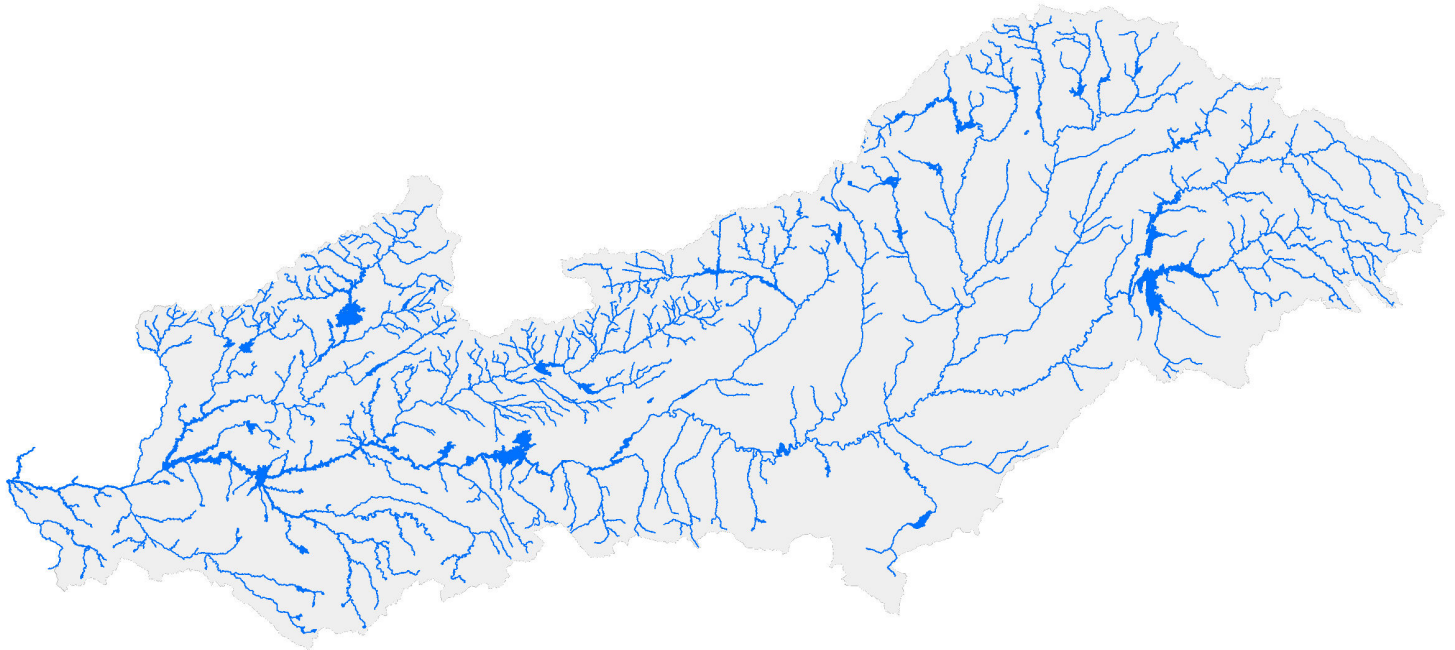

## Sander\_lucioperca\_Lucioperca

 Distribución de la Especie Exótica Invasora. Fuente: CEEI.

 Masas de agua superficiales.

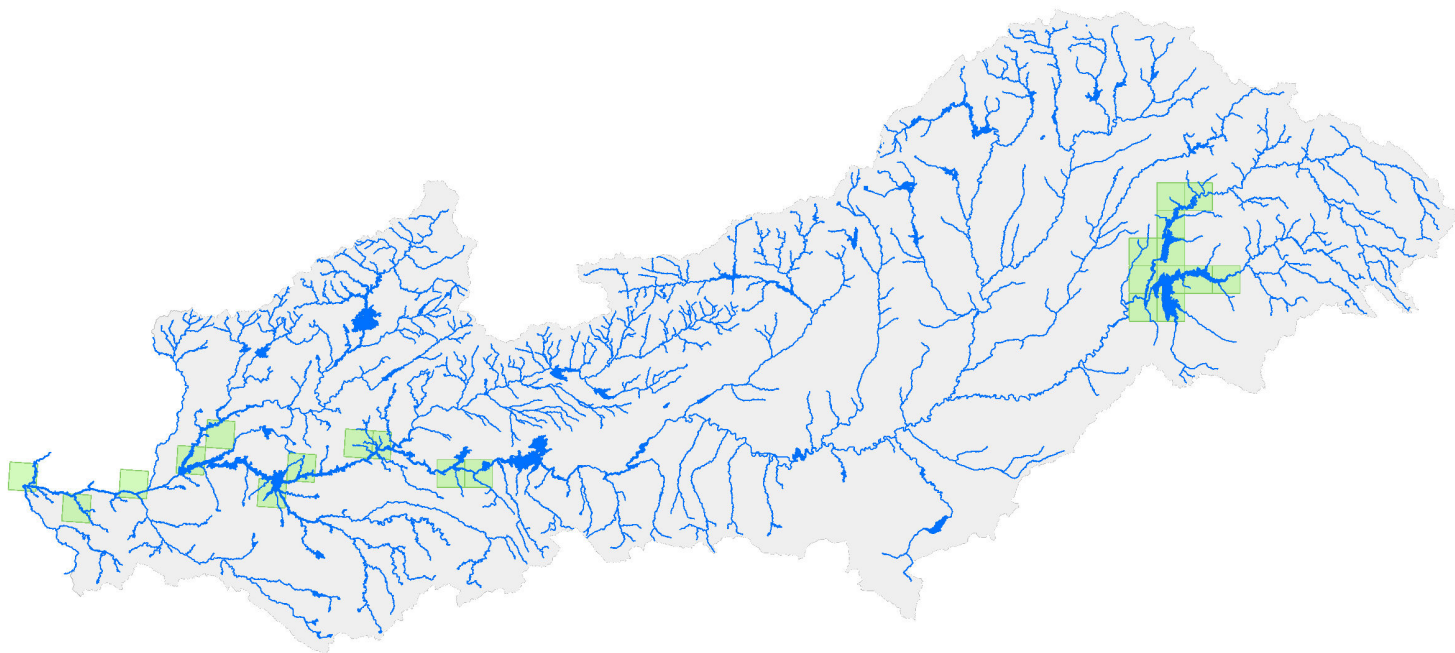



## Scardinius\_erythrophthalmus\_Gardi

 Distribución de la Especie Exótica Invasora. Fuente: CEEI.

 Masas de agua superficiales.

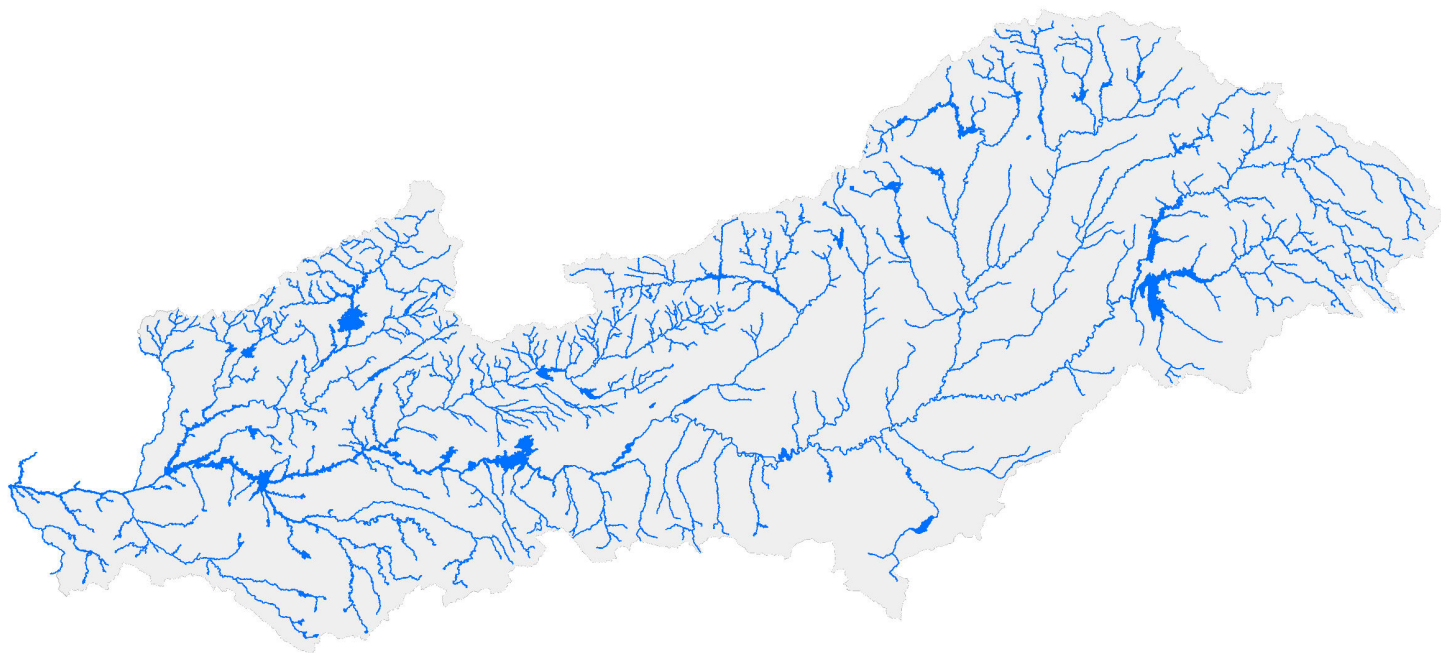



## Silurus\_glanis\_Siluro

 Distribución de la Especie Exótica Invasora. Fuente: CEEI.

 Masas de agua superficiales.

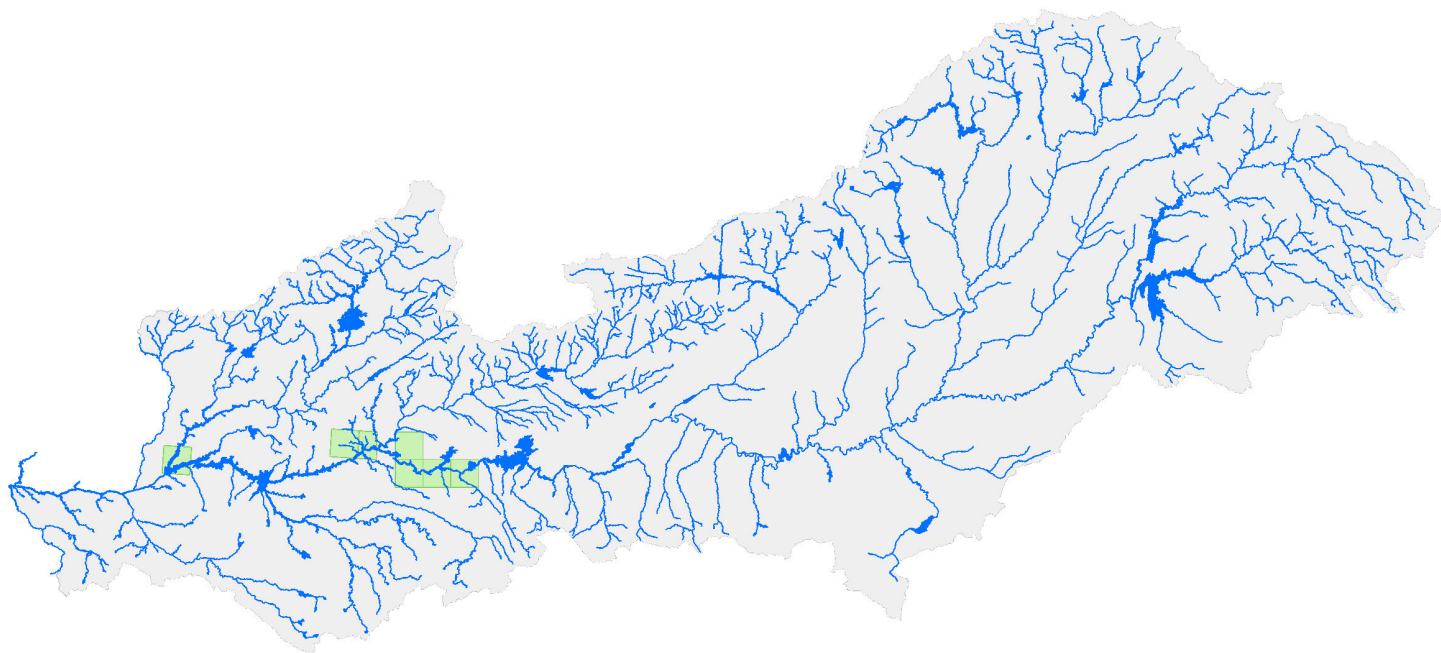

## **Spartina alterniflora\_Espartina**

 Distribución de la Especie Exótica Invasora. Fuente: CEEI.

 Masas de agua superficiales.

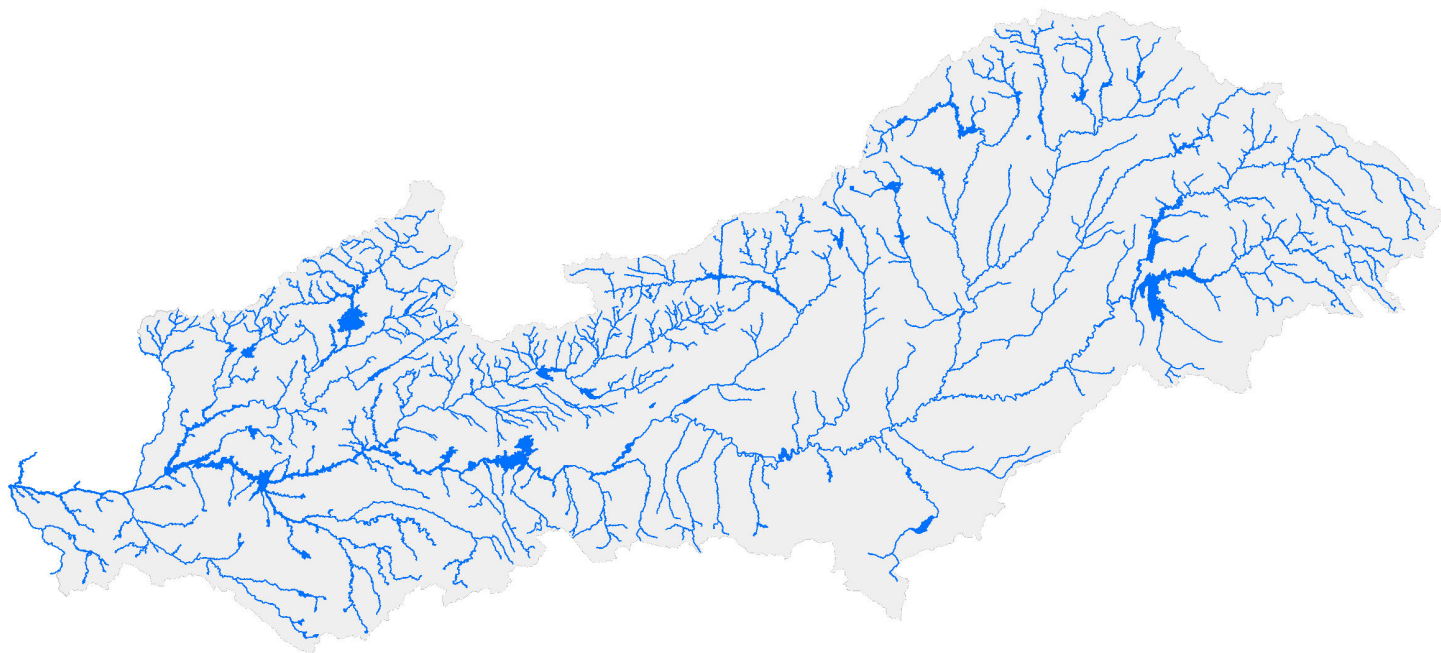

## **Spartina\_patens\_Espartina**

 Distribución de la Especie Exótica Invasora. Fuente: CEEI.

 Masas de agua superficiales.

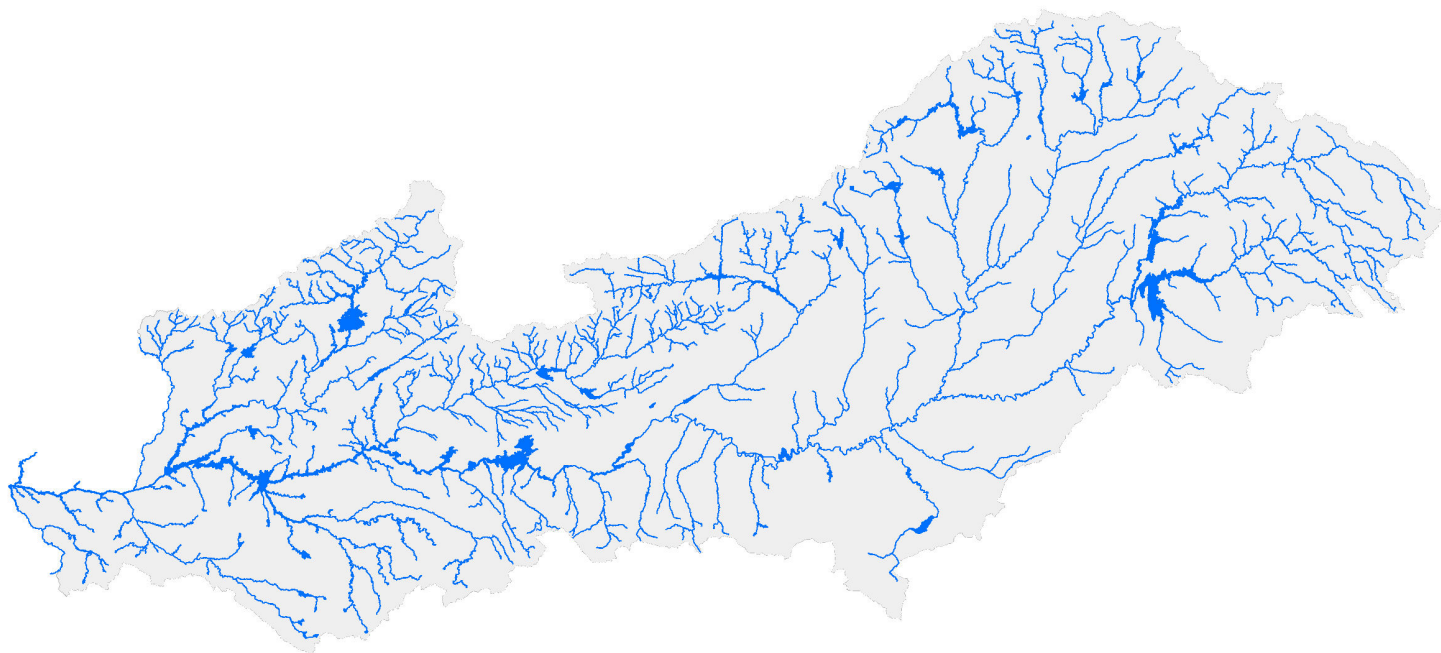

## Trachemys\_scripta\_Tortuga\_de\_Florida

 Distribución de la Especie Exótica Invasora. Fuente: CEEI.

 Masas de agua superficiales.

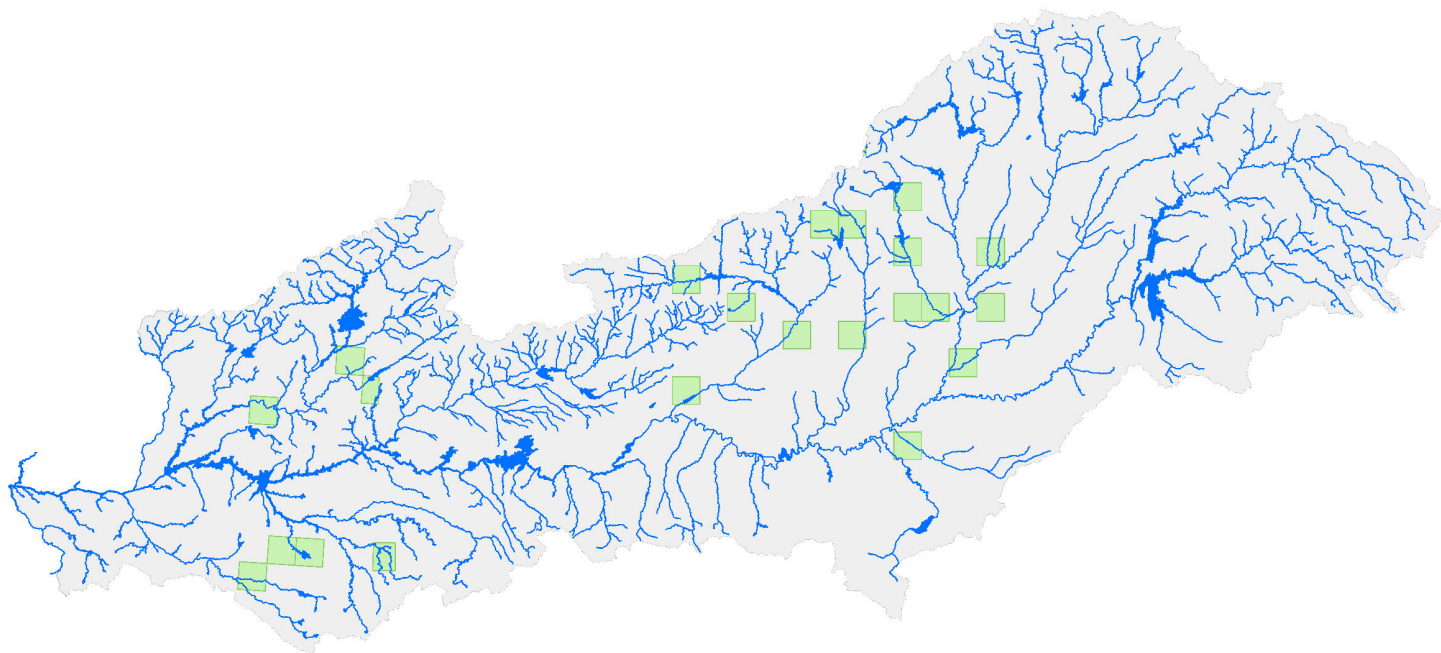

## *Vespa velutina\_nigrithorax\_Avispa asiática*

 Distribución de la Especie Exótica Invasora. Fuente: CEEI.

 Masas de agua superficiales.

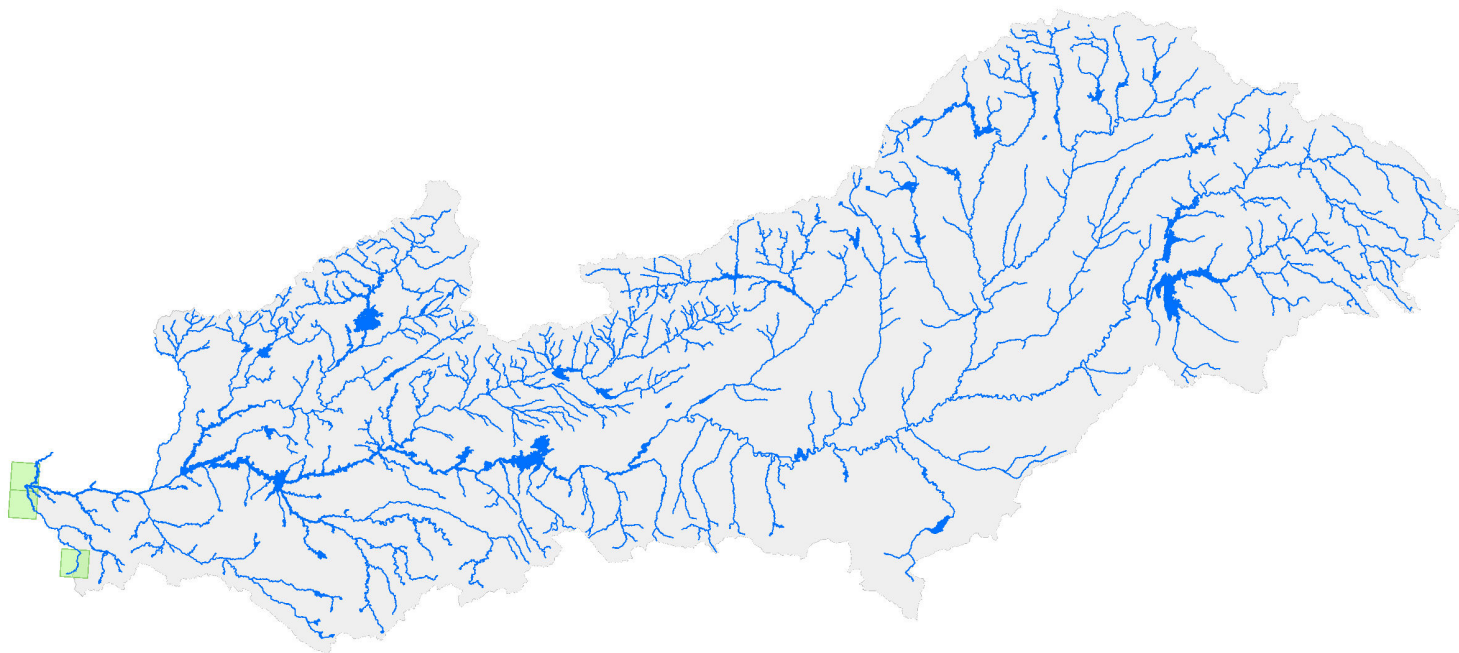

## 4. INFORMACIÓN ALFANUMÉRICA DE LA RELACIÓN ENTRE LAS MASAS DE AGUA Y LAS CELDAS 10X10 CON PRESENCIA DE HÁBITATS DE INTERÉS COMUNITARIO VINCULADOS AL AGUA EN LA PARTE ESPAÑOLA DE LA DEMARCACIÓN HIDROGRÁFICA DEL TAJO

### 4.1 Relación con las masas de agua superficial lineales

CodMasa	CodHIC	NombreHIC
ES030MSPF0101021	1310	Vegetación anual pionera con Salicornia y otras especies de zonas fangosas o arenosas
ES030MSPF0101021	1410	Pastizales salinos mediterráneos (Juncetalia maritimi)
ES030MSPF0101021	1420	Matorrales halófilos mediterráneos y termoatlánticos (Sarcocornetea fruticosae)
ES030MSPF0101021	3150	Lagos eutróficos naturales con vegetación Magnopotamion o Hydrocharition
ES030MSPF0101021	3250	Ríos mediterráneos de caudal permanente con Glaucium flavum
ES030MSPF0101021	3280	Ríos mediterráneos de caudal permanente del Paspalo-Agrostidion con cortinas vegetales ribereñas de Salix y Populus alba
ES030MSPF0101021	6430	Megaforbios eutrofos hidrófilos de las orlas de llanura y de los pisos montano a alpino.
ES030MSPF0101021	6420	Prados húmedos mediterráneos de hierbas altas del Molinion-Holoschoenion
ES030MSPF0101021	92A0	Bosques galería de Salix alba y Populus alba
ES030MSPF0101021	92D0	Galerías y matorrales ribereños termomediterráneos (Nerio-Tamaricetea y Securinegion tinctoriae)
ES030MSPF0101021	3270	Ríos de orillas fangosas con vegetación de Chenopodion rubri p.p. y de Bidetion p.p.
ES030MSPF0102021	1410	Pastizales salinos mediterráneos (Juncetalia maritimi)
ES030MSPF0102021	1420	Matorrales halófilos mediterráneos y termoatlánticos (Sarcocornetea fruticosae)
ES030MSPF0102021	3150	Lagos eutróficos naturales con vegetación Magnopotamion o Hydrocharition
ES030MSPF0102021	3280	Ríos mediterráneos de caudal permanente del Paspalo-Agrostidion con cortinas vegetales ribereñas de Salix y Populus alba
ES030MSPF0102021	6430	Megaforbios eutrofos hidrófilos de las orlas de llanura y de los pisos montano a alpino.
ES030MSPF0102021	6420	Prados húmedos mediterráneos de hierbas altas del Molinion-Holoschoenion
ES030MSPF0102021	92A0	Bosques galería de Salix alba y Populus alba
ES030MSPF0102021	92D0	Galerías y matorrales ribereños termomediterráneos (Nerio-Tamaricetea y Securinegion tinctoriae)
ES030MSPF0102021	1310	Vegetación anual pionera con Salicornia y otras especies de zonas fangosas o arenosas
ES030MSPF0102021	3250	Ríos mediterráneos de caudal permanente con Glaucium flavum
ES030MSPF0103021	1310	Vegetación anual pionera con Salicornia y otras especies de zonas fangosas o arenosas
ES030MSPF0103021	1410	Pastizales salinos mediterráneos (Juncetalia maritimi)
ES030MSPF0103021	6420	Prados húmedos mediterráneos de hierbas altas del Molinion-Holoschoenion
ES030MSPF0103021	92A0	Bosques galería de Salix alba y Populus alba
ES030MSPF0103021	92D0	Galerías y matorrales ribereños termomediterráneos (Nerio-Tamaricetea y Securinegion tinctoriae)
ES030MSPF0103021	6430	Megaforbios eutrofos hidrófilos de las orlas de llanura y de los pisos montano a alpino.
ES030MSPF0103021	3150	Lagos eutróficos naturales con vegetación Magnopotamion o Hydrocharition
ES030MSPF0103021	3280	Ríos mediterráneos de caudal permanente del Paspalo-Agrostidion con cortinas vegetales ribereñas de Salix y Populus alba
ES030MSPF0105021	1410	Pastizales salinos mediterráneos (Juncetalia maritimi)
ES030MSPF0105021	6430	Megaforbios eutrofos hidrófilos de las orlas de llanura y de los pisos montano a alpino.

CodMasa	CodHIC	NombreHIC
ES030MSPF0105021	6420	Prados húmedos mediterráneos de hierbas altas del Molinion-Holoschoenion
ES030MSPF0105021	92A0	Bosques galería de Salix alba y Populus alba
ES030MSPF0105021	3140	Aguas oligomesotróficas calcáreas con vegetación béntica de Chara spp.
ES030MSPF0105021	3150	Lagos eutróficos naturales con vegetación Magnopotamion o Hydrocharition
ES030MSPF0107021	1410	Pastizales salinos mediterráneos (Juncetalia maritimi)
ES030MSPF0107021	3140	Aguas oligomesotróficas calcáreas con vegetación béntica de Chara spp.
ES030MSPF0107021	3150	Lagos eutróficos naturales con vegetación Magnopotamion o Hydrocharition
ES030MSPF0107021	6430	Megaforbios eutrofos hidrófilos de las orlas de llanura y de los pisos montano a alpino.
ES030MSPF0107021	6420	Prados húmedos mediterráneos de hierbas altas del Molinion-Holoschoenion
ES030MSPF0107021	92A0	Bosques galería de Salix alba y Populus alba
ES030MSPF0111010	3150	Lagos eutróficos naturales con vegetación Magnopotamion o Hydrocharition
ES030MSPF0111010	6420	Prados húmedos mediterráneos de hierbas altas del Molinion-Holoschoenion
ES030MSPF0111010	92A0	Bosques galería de Salix alba y Populus alba
ES030MSPF0111010	1410	Pastizales salinos mediterráneos (Juncetalia maritimi)
ES030MSPF0111010	3140	Aguas oligomesotróficas calcáreas con vegetación béntica de Chara spp.
ES030MSPF0111010	8310	Cuevas no explotadas por el turismo.
ES030MSPF0111010	3170	Estanques temporales mediterráneos
ES030MSPF0111010	7220	Manantiales petrificantes con formación de tuf (Cratoneurion)
ES030MSPF0112010	3140	Aguas oligomesotróficas calcáreas con vegetación béntica de Chara spp.
ES030MSPF0112010	3150	Lagos eutróficos naturales con vegetación Magnopotamion o Hydrocharition
ES030MSPF0112010	6420	Prados húmedos mediterráneos de hierbas altas del Molinion-Holoschoenion
ES030MSPF0112010	92A0	Bosques galería de Salix alba y Populus alba
ES030MSPF0112010	7220	Manantiales petrificantes con formación de tuf (Cratoneurion)
ES030MSPF0112010	8310	Cuevas no explotadas por el turismo.
ES030MSPF0112010	1410	Pastizales salinos mediterráneos (Juncetalia maritimi)
ES030MSPF0113010	3140	Aguas oligomesotróficas calcáreas con vegetación béntica de Chara spp.
ES030MSPF0113010	3150	Lagos eutróficos naturales con vegetación Magnopotamion o Hydrocharition
ES030MSPF0113010	7220	Manantiales petrificantes con formación de tuf (Cratoneurion)
ES030MSPF0113010	8310	Cuevas no explotadas por el turismo.
ES030MSPF0113010	6420	Prados húmedos mediterráneos de hierbas altas del Molinion-Holoschoenion
ES030MSPF0113010	92A0	Bosques galería de Salix alba y Populus alba
ES030MSPF0114010	3140	Aguas oligomesotróficas calcáreas con vegetación béntica de Chara spp.
ES030MSPF0114010	3150	Lagos eutróficos naturales con vegetación Magnopotamion o Hydrocharition
ES030MSPF0114010	7220	Manantiales petrificantes con formación de tuf (Cratoneurion)
ES030MSPF0114010	8310	Cuevas no explotadas por el turismo.
ES030MSPF0114010	6420	Prados húmedos mediterráneos de hierbas altas del Molinion-Holoschoenion
ES030MSPF0114010	92A0	Bosques galería de Salix alba y Populus alba
ES030MSPF0114010	7210	Turberas calcáreas del Cladium mariscus y con especies del Caricion davallianae
ES030MSPF0114010	91B0	Fresnedas termófilas de Fraxinus angustifolia
ES030MSPF0114010	6430	Megaforbios eutrofos hidrófilos de las orlas de llanura y de los pisos montano a alpino.
ES030MSPF0114010	3170	Estanques temporales mediterráneos



CodMasa	CodHIC	NombreHIC
ES030MSPF0114010	6230	Formaciones herbosas con Nardus, con numerosas especies, sobre sustratos silíceos de zonas montañosas (y de zonas submontañosas de la Europa continental)
ES030MSPF0114010	6410	Prados con molinias sobre sustratos calcáreos, turbosos o arcillo-limónicos (Molinion caeruleae)
ES030MSPF0115110	3150	Lagos eutróficos naturales con vegetación Magnopotamion o Hydrocharition
ES030MSPF0115110	3160	Lagos y estanques distróficos naturales
ES030MSPF0115110	6230	Formaciones herbosas con Nardus, con numerosas especies, sobre sustratos silíceos de zonas montañosas (y de zonas submontañosas de la Europa continental)
ES030MSPF0115110	6410	Prados con molinias sobre sustratos calcáreos, turbosos o arcillo-limónicos (Molinion caeruleae)
ES030MSPF0115110	7140	Mires de transición
ES030MSPF0115110	7230	Turberas bajas alcalinas.
ES030MSPF0115110	6420	Prados húmedos mediterráneos de hierbas altas del Molinion-Holoschoenion
ES030MSPF0115110	8310	Cuevas no explotadas por el turismo.
ES030MSPF0115110	3170	Estanques temporales mediterráneos
ES030MSPF0115110	1410	Pastizales salinos mediterráneos (Juncetalia maritimi)
ES030MSPF0115110	6430	Megaforbios eutrofos hidrófilos de las orlas de llanura y de los pisos montano a alpino.
ES030MSPF0115110	7220	Manantiales petrificantes con formación de tuf (Cratoneurion)
ES030MSPF0115110	92A0	Bosques galería de Salix alba y Populus alba
ES030MSPF0115110	3140	Aguas oligomesotróficas calcáreas con vegetación béntica de Chara spp.
ES030MSPF0115110	3110	Aguas oligotróficas con un contenido de minerales muy bajo de las llanuras arenosas (Littorelletalia uniflorae)
ES030MSPF0115110	7210	Turberas calcáreas del Cladium mariscus y con especies del Caricion davallianae
ES030MSPF0115110	91B0	Fresnedas termófilas de Fraxinus angustifolia
ES030MSPF0115210	7140	Mires de transición
ES030MSPF0115210	91B0	Fresnedas termófilas de Fraxinus angustifolia
ES030MSPF0115210	92A0	Bosques galería de Salix alba y Populus alba
ES030MSPF0115210	3150	Lagos eutróficos naturales con vegetación Magnopotamion o Hydrocharition
ES030MSPF0115210	3160	Lagos y estanques distróficos naturales
ES030MSPF0115210	6230	Formaciones herbosas con Nardus, con numerosas especies, sobre sustratos silíceos de zonas montañosas (y de zonas submontañosas de la Europa continental)
ES030MSPF0115210	6410	Prados con molinias sobre sustratos calcáreos, turbosos o arcillo-limónicos (Molinion caeruleae)
ES030MSPF0115210	7230	Turberas bajas alcalinas.
ES030MSPF0115210	6420	Prados húmedos mediterráneos de hierbas altas del Molinion-Holoschoenion
ES030MSPF0115210	8310	Cuevas no explotadas por el turismo.
ES030MSPF0115210	3170	Estanques temporales mediterráneos
ES030MSPF0115210	3110	Aguas oligotróficas con un contenido de minerales muy bajo de las llanuras arenosas (Littorelletalia uniflorae)
ES030MSPF0115210	3140	Aguas oligomesotróficas calcáreas con vegetación béntica de Chara spp.
ES030MSPF0115210	6430	Megaforbios eutrofos hidrófilos de las orlas de llanura y de los pisos montano a alpino.
ES030MSPF0115210	7110	Turberas altas activas.
ES030MSPF0115210	7150	Depresiones sobre sustratos turbosos del Rhynchosporion.
ES030MSPF0116010	91B0	Fresnedas termófilas de Fraxinus angustifolia
ES030MSPF0116010	1310	Vegetación anual pionera con Salicornia y otras especies de zonas fangosas o arenosas
ES030MSPF0116010	1410	Pastizales salinos mediterráneos (Juncetalia maritimi)
ES030MSPF0116010	6420	Prados húmedos mediterráneos de hierbas altas del Molinion-Holoschoenion
ES030MSPF0116010	92A0	Bosques galería de Salix alba y Populus alba
ES030MSPF0116010	92D0	Galerías y matorrales ribereños termomediterráneos (Nerio-Tamaricetea y Securinegion tinctoriae)

CodMasa	CodHIC	NombreHIC
ES030MSPF0116010	8310	Cuevas no explotadas por el turismo.
ES030MSPF0117010	1310	Vegetación anual pionera con Salicornia y otras especies de zonas fangosas o arenosas
ES030MSPF0117010	1410	Pastizales salinos mediterráneos (Juncetalia maritimi)
ES030MSPF0117010	6420	Prados húmedos mediterráneos de hierbas altas del Molinion-Holoschoenion
ES030MSPF0117010	92A0	Bosques galería de Salix alba y Populus alba
ES030MSPF0117010	92D0	Galerías y matorrales ribereños termomediterráneos (Nerio-Tamaricetea y Securinegion tinctoriae)
ES030MSPF0117010	8310	Cuevas no explotadas por el turismo.
ES030MSPF0118010	6420	Prados húmedos mediterráneos de hierbas altas del Molinion-Holoschoenion
ES030MSPF0118010	92A0	Bosques galería de Salix alba y Populus alba
ES030MSPF0118010	6430	Megaforbios eutrofos hidrófilos de las orlas de llanura y de los pisos montano a alpino.
ES030MSPF0118010	3150	Lagos eutróficos naturales con vegetación Magnopotamion o Hydrocharition
ES030MSPF0118010	1410	Pastizales salinos mediterráneos (Juncetalia maritimi)
ES030MSPF0118010	3140	Aguas oligomesotróficas calcáreas con vegetación béntica de Chara spp.
ES030MSPF0119010	6410	Prados con molinias sobre sustratos calcáreos, turbosos o arcillo-limónicos (Molinion caeruleae)
ES030MSPF0119010	92A0	Bosques galería de Salix alba y Populus alba
ES030MSPF0119010	3150	Lagos eutróficos naturales con vegetación Magnopotamion o Hydrocharition
ES030MSPF0119010	92D0	Galerías y matorrales ribereños termomediterráneos (Nerio-Tamaricetea y Securinegion tinctoriae)
ES030MSPF0119010	6420	Prados húmedos mediterráneos de hierbas altas del Molinion-Holoschoenion
ES030MSPF0120010	92A0	Bosques galería de Salix alba y Populus alba
ES030MSPF0120010	6420	Prados húmedos mediterráneos de hierbas altas del Molinion-Holoschoenion
ES030MSPF0121010	3170	Estanques temporales mediterráneos
ES030MSPF0121010	6420	Prados húmedos mediterráneos de hierbas altas del Molinion-Holoschoenion
ES030MSPF0121010	92A0	Bosques galería de Salix alba y Populus alba
ES030MSPF0121110	3150	Lagos eutróficos naturales con vegetación Magnopotamion o Hydrocharition
ES030MSPF0121110	3170	Estanques temporales mediterráneos
ES030MSPF0121110	92A0	Bosques galería de Salix alba y Populus alba
ES030MSPF0122010	3140	Aguas oligomesotróficas calcáreas con vegetación béntica de Chara spp.
ES030MSPF0122010	6420	Prados húmedos mediterráneos de hierbas altas del Molinion-Holoschoenion
ES030MSPF0122010	92A0	Bosques galería de Salix alba y Populus alba
ES030MSPF0122010	3150	Lagos eutróficos naturales con vegetación Magnopotamion o Hydrocharition
ES030MSPF0123010	3150	Lagos eutróficos naturales con vegetación Magnopotamion o Hydrocharition
ES030MSPF0123010	6420	Prados húmedos mediterráneos de hierbas altas del Molinion-Holoschoenion
ES030MSPF0123010	92A0	Bosques galería de Salix alba y Populus alba
ES030MSPF0124010	8310	Cuevas no explotadas por el turismo.
ES030MSPF0124010	3170	Estanques temporales mediterráneos
ES030MSPF0124010	6420	Prados húmedos mediterráneos de hierbas altas del Molinion-Holoschoenion
ES030MSPF0124010	92A0	Bosques galería de Salix alba y Populus alba
ES030MSPF0124010	3150	Lagos eutróficos naturales con vegetación Magnopotamion o Hydrocharition
ES030MSPF0124010	6410	Prados con molinias sobre sustratos calcáreos, turbosos o arcillo-limónicos (Molinion caeruleae)
ES030MSPF0124010	3140	Aguas oligomesotróficas calcáreas con vegetación béntica de Chara spp.
ES030MSPF0124010	7220	Manantiales petrificantes con formación de tuf (Cratoneurion)

CodMasa	CodHIC	NombreHIC
ES030MSPF0125010	1410	Pastizales salinos mediterráneos (Juncetalia maritimi)
ES030MSPF0125010	3140	Aguas oligomesotróficas calcáreas con vegetación béntica de Chara spp.
ES030MSPF0125010	8310	Cuevas no explotadas por el turismo.
ES030MSPF0125010	6420	Prados húmedos mediterráneos de hierbas altas del Molinion-Holoschoenion
ES030MSPF0125010	92A0	Bosques galería de Salix alba y Populus alba
ES030MSPF0125010	3150	Lagos eutróficos naturales con vegetación Magnopotamion o Hydrocharition
ES030MSPF0125010	3170	Estanques temporales mediterráneos
ES030MSPF0125010	7220	Manantiales petrificantes con formación de tuf (Cratoneurion)
ES030MSPF0126010	3140	Aguas oligomesotróficas calcáreas con vegetación béntica de Chara spp.
ES030MSPF0126010	3150	Lagos eutróficos naturales con vegetación Magnopotamion o Hydrocharition
ES030MSPF0126010	6420	Prados húmedos mediterráneos de hierbas altas del Molinion-Holoschoenion
ES030MSPF0126010	92A0	Bosques galería de Salix alba y Populus alba
ES030MSPF0126010	1410	Pastizales salinos mediterráneos (Juncetalia maritimi)
ES030MSPF0126010	8310	Cuevas no explotadas por el turismo.
ES030MSPF0126010	1310	Vegetación anual pionera con Salicornia y otras especies de zonas fangosas o arenosas
ES030MSPF0126010	6410	Prados con molinias sobre sustratos calcáreos, turbosos o arcillo-limónicos (Molinion caeruleae)
ES030MSPF0126010	6430	Megaforbios eutrofos hidrófilos de las orlas de llanura y de los pisos montano a alpino.
ES030MSPF0126010	91B0	Fresnedas termófilas de Fraxinus angustifolia
ES030MSPF0126010	3170	Estanques temporales mediterráneos
ES030MSPF0126010	6230	Formaciones herbosas con Nardus, con numerosas especies, sobre sustratos silíceos de zonas montañosas (y de zonas submontañosas de la Europa continental)
ES030MSPF0127010	6420	Prados húmedos mediterráneos de hierbas altas del Molinion-Holoschoenion
ES030MSPF0127010	92A0	Bosques galería de Salix alba y Populus alba
ES030MSPF0127010	3140	Aguas oligomesotróficas calcáreas con vegetación béntica de Chara spp.
ES030MSPF0127010	3150	Lagos eutróficos naturales con vegetación Magnopotamion o Hydrocharition
ES030MSPF0127010	1310	Vegetación anual pionera con Salicornia y otras especies de zonas fangosas o arenosas
ES030MSPF0127010	1410	Pastizales salinos mediterráneos (Juncetalia maritimi)
ES030MSPF0127010	1420	Matorrales halófilos mediterráneos y termoatlánticos (Sarcocornetea fruticosae)
ES030MSPF0127010	8310	Cuevas no explotadas por el turismo.
ES030MSPF0127010	3170	Estanques temporales mediterráneos
ES030MSPF0127010	7220	Manantiales petrificantes con formación de tuf (Cratoneurion)
ES030MSPF0127010	6230	Formaciones herbosas con Nardus, con numerosas especies, sobre sustratos silíceos de zonas montañosas (y de zonas submontañosas de la Europa continental)
ES030MSPF0127010	6410	Prados con molinias sobre sustratos calcáreos, turbosos o arcillo-limónicos (Molinion caeruleae)
ES030MSPF0127010	7110	Turberas altas activas.
ES030MSPF0127010	7140	Mires de transición
ES030MSPF0127010	7150	Depresiones sobre sustratos turbosos del Rhynchosporion.
ES030MSPF0128110	8310	Cuevas no explotadas por el turismo.
ES030MSPF0128110	92A0	Bosques galería de Salix alba y Populus alba
ES030MSPF0128110	6420	Prados húmedos mediterráneos de hierbas altas del Molinion-Holoschoenion
ES030MSPF0128110	3140	Aguas oligomesotróficas calcáreas con vegetación béntica de Chara spp.
ES030MSPF0128110	3150	Lagos eutróficos naturales con vegetación Magnopotamion o Hydrocharition
ES030MSPF0128110	3170	Estanques temporales mediterráneos

CodMasa	CodHIC	NombreHIC
ES030MSPF0128110	6230	Formaciones herbosas con Nardus, con numerosas especies, sobre sustratos silíceos de zonas montañosas (y de zonas submontañosas de la Europa continental)
ES030MSPF0128110	6410	Prados con molinias sobre sustratos calcáreos, turbosos o arcillo-limónicos (Molinion caeruleae)
ES030MSPF0128110	1310	Vegetación anual pionera con Salicornia y otras especies de zonas fangosas o arenosas
ES030MSPF0128110	1410	Pastizales salinos mediterráneos (Juncetalia maritimi)
ES030MSPF0128110	6430	Megaforbios eutrofos hidrófilos de las orlas de llanura y de los pisos montano a alpino.
ES030MSPF0128110	7110	Turberas altas activas.
ES030MSPF0128110	7140	Mires de transición
ES030MSPF0128110	7150	Depresiones sobre sustratos turbosos del Rhynchosporion.
ES030MSPF0128210	92A0	Bosques galería de Salix alba y Populus alba
ES030MSPF0128210	3110	Aguas oligotróficas con un contenido de minerales muy bajo de las llanuras arenosas (Littorelletalia uniflorae)
ES030MSPF0128210	3170	Estanques temporales mediterráneos
ES030MSPF0128210	6420	Prados húmedos mediterráneos de hierbas altas del Molinion-Holoschoenion
ES030MSPF0128210	6230	Formaciones herbosas con Nardus, con numerosas especies, sobre sustratos silíceos de zonas montañosas (y de zonas submontañosas de la Europa continental)
ES030MSPF0128210	6410	Prados con molinias sobre sustratos calcáreos, turbosos o arcillo-limónicos (Molinion caeruleae)
ES030MSPF0128210	8310	Cuevas no explotadas por el turismo.
ES030MSPF0128210	7140	Mires de transición
ES030MSPF0128210	3140	Aguas oligomesotróficas calcáreas con vegetación béntica de Chara spp.
ES030MSPF0128210	3150	Lagos eutróficos naturales con vegetación Magnopotamion o Hydrocharition
ES030MSPF0129010	1310	Vegetación anual pionera con Salicornia y otras especies de zonas fangosas o arenosas
ES030MSPF0129010	1410	Pastizales salinos mediterráneos (Juncetalia maritimi)
ES030MSPF0129010	1420	Matorrales halófilos mediterráneos y termoatlánticos (Sarcocornetea fruticosae)
ES030MSPF0129010	3140	Aguas oligomesotróficas calcáreas con vegetación béntica de Chara spp.
ES030MSPF0129010	8310	Cuevas no explotadas por el turismo.
ES030MSPF0129010	3170	Estanques temporales mediterráneos
ES030MSPF0129010	6420	Prados húmedos mediterráneos de hierbas altas del Molinion-Holoschoenion
ES030MSPF0129010	92A0	Bosques galería de Salix alba y Populus alba
ES030MSPF0129010	3150	Lagos eutróficos naturales con vegetación Magnopotamion o Hydrocharition
ES030MSPF0129010	7210	Turberas calcáreas del Cladium mariscus y con especies del Caricion davallianae
ES030MSPF0129010	7220	Manantiales petrificantes con formación de tuf (Cratoneurion)
ES030MSPF0129010	91B0	Fresnedas termófilas de Fraxinus angustifolia
ES030MSPF0129010	6430	Megaforbios eutrofos hidrófilos de las orlas de llanura y de los pisos montano a alpino.
ES030MSPF0129010	3110	Aguas oligotróficas con un contenido de minerales muy bajo de las llanuras arenosas (Littorelletalia uniflorae)
ES030MSPF0129010	3160	Lagos y estanques distróficos naturales
ES030MSPF0129010	6230	Formaciones herbosas con Nardus, con numerosas especies, sobre sustratos silíceos de zonas montañosas (y de zonas submontañosas de la Europa continental)
ES030MSPF0129010	6410	Prados con molinias sobre sustratos calcáreos, turbosos o arcillo-limónicos (Molinion caeruleae)
ES030MSPF0129010	7110	Turberas altas activas.
ES030MSPF0129010	7140	Mires de transición
ES030MSPF0129010	7150	Depresiones sobre sustratos turbosos del Rhynchosporion.
ES030MSPF0129010	7230	Turberas bajas alcalinas.
ES030MSPF0132010	3170	Estanques temporales mediterráneos
ES030MSPF0132010	92A0	Bosques galería de Salix alba y Populus alba

CodMasa	CodHIC	NombreHIC
ES030MSPF0132010	1310	Vegetación anual pionera con Salicornia y otras especies de zonas fangosas o arenosas
ES030MSPF0132010	6410	Prados con molinias sobre sustratos calcáreos, turbosos o arcillo-limónicos (Molinion caeruleae)
ES030MSPF0132010	7220	Manantiales petrificantes con formación de tuf (Cratoneurion)
ES030MSPF0132010	8310	Cuevas no explotadas por el turismo.
ES030MSPF0132010	91B0	Fresnedas termófilas de Fraxinus angustifolia
ES030MSPF0132010	6420	Prados húmedos mediterráneos de hierbas altas del Molinion-Holoschoenion
ES030MSPF0133010	6410	Prados con molinias sobre sustratos calcáreos, turbosos o arcillo-limónicos (Molinion caeruleae)
ES030MSPF0133010	6420	Prados húmedos mediterráneos de hierbas altas del Molinion-Holoschoenion
ES030MSPF0133010	92A0	Bosques galería de Salix alba y Populus alba
ES030MSPF0133010	3140	Aguas oligomesotróficas calcáreas con vegetación béntica de Chara spp.
ES030MSPF0133010	3150	Lagos eutróficos naturales con vegetación Magnopotamion o Hydrocharition
ES030MSPF0133010	91B0	Fresnedas termófilas de Fraxinus angustifolia
ES030MSPF0133010	3170	Estanques temporales mediterráneos
ES030MSPF0133010	1310	Vegetación anual pionera con Salicornia y otras especies de zonas fangosas o arenosas
ES030MSPF0133010	7220	Manantiales petrificantes con formación de tuf (Cratoneurion)
ES030MSPF0133010	8310	Cuevas no explotadas por el turismo.
ES030MSPF0134010	8310	Cuevas no explotadas por el turismo.
ES030MSPF0134010	3170	Estanques temporales mediterráneos
ES030MSPF0134010	6420	Prados húmedos mediterráneos de hierbas altas del Molinion-Holoschoenion
ES030MSPF0134010	92A0	Bosques galería de Salix alba y Populus alba
ES030MSPF0134010	3140	Aguas oligomesotróficas calcáreas con vegetación béntica de Chara spp.
ES030MSPF0134010	3150	Lagos eutróficos naturales con vegetación Magnopotamion o Hydrocharition
ES030MSPF0134010	6410	Prados con molinias sobre sustratos calcáreos, turbosos o arcillo-limónicos (Molinion caeruleae)
ES030MSPF0134010	91B0	Fresnedas termófilas de Fraxinus angustifolia
ES030MSPF0134010	1310	Vegetación anual pionera con Salicornia y otras especies de zonas fangosas o arenosas
ES030MSPF0134010	7220	Manantiales petrificantes con formación de tuf (Cratoneurion)
ES030MSPF0134010	7210	Turberas calcáreas del Cladium mariscus y con especies del Caricion davallianae
ES030MSPF0134010	1410	Pastizales salinos mediterráneos (Juncetalia maritimi)
ES030MSPF0135110	3140	Aguas oligomesotróficas calcáreas con vegetación béntica de Chara spp.
ES030MSPF0135110	3150	Lagos eutróficos naturales con vegetación Magnopotamion o Hydrocharition
ES030MSPF0135110	6230	Formaciones herbosas con Nardus, con numerosas especies, sobre sustratos silíceos de zonas montañosas (y de zonas submontañosas de la Europa continental)
ES030MSPF0135110	6410	Prados con molinias sobre sustratos calcáreos, turbosos o arcillo-limónicos (Molinion caeruleae)
ES030MSPF0135110	8310	Cuevas no explotadas por el turismo.
ES030MSPF0135110	3170	Estanques temporales mediterráneos
ES030MSPF0135110	6420	Prados húmedos mediterráneos de hierbas altas del Molinion-Holoschoenion
ES030MSPF0135110	92A0	Bosques galería de Salix alba y Populus alba
ES030MSPF0135110	91B0	Fresnedas termófilas de Fraxinus angustifolia
ES030MSPF0135110	1410	Pastizales salinos mediterráneos (Juncetalia maritimi)
ES030MSPF0135110	7210	Turberas calcáreas del Cladium mariscus y con especies del Caricion davallianae
ES030MSPF0135110	7220	Manantiales petrificantes con formación de tuf (Cratoneurion)
ES030MSPF0135110	6430	Megaforbios eutrofos hidrófilos de las orlas de llanura y de los pisos montano a alpino.

CodMasa	CodHIC	NombreHIC
ES030MSPF0135210	3140	Aguas oligomesotróficas calcáreas con vegetación béntica de Chara spp.
ES030MSPF0135210	3150	Lagos eutróficos naturales con vegetación Magnopotamion o Hydrocharition
ES030MSPF0135210	6230	Formaciones herbosas con Nardus, con numerosas especies, sobre sustratos silíceos de zonas montañosas (y de zonas submontañosas de la Europa continental)
ES030MSPF0135210	6410	Prados con molinias sobre sustratos calcáreos, turbosos o arcillo-limónicos (Molinion caeruleae)
ES030MSPF0135210	6430	Megaforbios eutrofos hidrófilos de las orlas de llanura y de los pisos montano a alpino.
ES030MSPF0135210	7110	Turberas altas activas.
ES030MSPF0135210	7140	Mires de transición
ES030MSPF0135210	7150	Depresiones sobre sustratos turbosos del Rhynchosporion.
ES030MSPF0135210	7210	Turberas calcáreas del Cladium mariscus y con especies del Caricion davallianae
ES030MSPF0135210	7220	Manantiales petrificantes con formación de tuf (Cratoneurion)
ES030MSPF0135210	7230	Turberas bajas alcalinas.
ES030MSPF0135210	8310	Cuevas no explotadas por el turismo.
ES030MSPF0135210	3170	Estanques temporales mediterráneos
ES030MSPF0135210	6420	Prados húmedos mediterráneos de hierbas altas del Molinion-Holoschoenion
ES030MSPF0135210	92A0	Bosques galería de Salix alba y Populus alba
ES030MSPF0136010	3150	Lagos eutróficos naturales con vegetación Magnopotamion o Hydrocharition
ES030MSPF0136010	6420	Prados húmedos mediterráneos de hierbas altas del Molinion-Holoschoenion
ES030MSPF0136010	92A0	Bosques galería de Salix alba y Populus alba
ES030MSPF0136010	1410	Pastizales salinos mediterráneos (Juncetalia maritimi)
ES030MSPF0136010	8310	Cuevas no explotadas por el turismo.
ES030MSPF0137010	1410	Pastizales salinos mediterráneos (Juncetalia maritimi)
ES030MSPF0137010	3170	Estanques temporales mediterráneos
ES030MSPF0137010	6420	Prados húmedos mediterráneos de hierbas altas del Molinion-Holoschoenion
ES030MSPF0137010	92A0	Bosques galería de Salix alba y Populus alba
ES030MSPF0137010	8310	Cuevas no explotadas por el turismo.
ES030MSPF0137010	6410	Prados con molinias sobre sustratos calcáreos, turbosos o arcillo-limónicos (Molinion caeruleae)
ES030MSPF0138010	92A0	Bosques galería de Salix alba y Populus alba
ES030MSPF0138010	1410	Pastizales salinos mediterráneos (Juncetalia maritimi)
ES030MSPF0138010	6420	Prados húmedos mediterráneos de hierbas altas del Molinion-Holoschoenion
ES030MSPF0138010	3170	Estanques temporales mediterráneos
ES030MSPF0138010	8310	Cuevas no explotadas por el turismo.
ES030MSPF0139010	92A0	Bosques galería de Salix alba y Populus alba
ES030MSPF0140010	3170	Estanques temporales mediterráneos
ES030MSPF0140010	92A0	Bosques galería de Salix alba y Populus alba
ES030MSPF0140010	6410	Prados con molinias sobre sustratos calcáreos, turbosos o arcillo-limónicos (Molinion caeruleae)
ES030MSPF0140010	6420	Prados húmedos mediterráneos de hierbas altas del Molinion-Holoschoenion
ES030MSPF0141010	92A0	Bosques galería de Salix alba y Populus alba
ES030MSPF0141010	3170	Estanques temporales mediterráneos
ES030MSPF0142010	1310	Vegetación anual pionera con Salicornia y otras especies de zonas fangosas o arenosas
ES030MSPF0142010	6410	Prados con molinias sobre sustratos calcáreos, turbosos o arcillo-limónicos (Molinion caeruleae)
ES030MSPF0142010	7220	Manantiales petrificantes con formación de tuf (Cratoneurion)



CodMasa	CodHIC	NombreHIC
ES030MSPF0142010	8310	Cuevas no explotadas por el turismo.
ES030MSPF0142010	91B0	Fresnedas termófilas de <i>Fraxinus angustifolia</i>
ES030MSPF0142010	6420	Prados húmedos mediterráneos de hierbas altas del Molinion-Holoschoenion
ES030MSPF0142010	92A0	Bosques galería de <i>Salix alba</i> y <i>Populus alba</i>
ES030MSPF0143110	3150	Lagos eutróficos naturales con vegetación Magnopotamion o Hydrocharition
ES030MSPF0143110	6410	Prados con molinias sobre sustratos calcáreos, turbosos o arcillo-limónicos (Molinion caeruleae)
ES030MSPF0143110	3170	Estanques temporales mediterráneos
ES030MSPF0143110	6420	Prados húmedos mediterráneos de hierbas altas del Molinion-Holoschoenion
ES030MSPF0143110	92A0	Bosques galería de <i>Salix alba</i> y <i>Populus alba</i>
ES030MSPF0143110	1310	Vegetación anual pionera con <i>Salicornia</i> y otras especies de zonas fangosas o arenosas
ES030MSPF0143110	7220	Manantiales petrificantes con formación de tuf (Cratoneurion)
ES030MSPF0143110	8310	Cuevas no explotadas por el turismo.
ES030MSPF0143110	91B0	Fresnedas termófilas de <i>Fraxinus angustifolia</i>
ES030MSPF0143110	3140	Aguas oligomesotróficas calcáreas con vegetación béntica de <i>Chara</i> spp.
ES030MSPF0143110	6230	Formaciones herbosas con <i>Nardus</i> , con numerosas especies, sobre sustratos silíceos de zonas montañosas (y de zonas submontañosas de la Europa continental)
ES030MSPF0143110	7210	Turberas calcáreas del <i>Cladium mariscus</i> y con especies del Caricion davallianae
ES030MSPF0143110	6430	Megaforbios eutrofos hidrófilos de las orlas de llanura y de los pisos montano a alpino.
ES030MSPF0143210	3140	Aguas oligomesotróficas calcáreas con vegetación béntica de <i>Chara</i> spp.
ES030MSPF0143210	6230	Formaciones herbosas con <i>Nardus</i> , con numerosas especies, sobre sustratos silíceos de zonas montañosas (y de zonas submontañosas de la Europa continental)
ES030MSPF0143210	6410	Prados con molinias sobre sustratos calcáreos, turbosos o arcillo-limónicos (Molinion caeruleae)
ES030MSPF0143210	6430	Megaforbios eutrofos hidrófilos de las orlas de llanura y de los pisos montano a alpino.
ES030MSPF0143210	7210	Turberas calcáreas del <i>Cladium mariscus</i> y con especies del Caricion davallianae
ES030MSPF0143210	7220	Manantiales petrificantes con formación de tuf (Cratoneurion)
ES030MSPF0143210	6420	Prados húmedos mediterráneos de hierbas altas del Molinion-Holoschoenion
ES030MSPF0143210	92A0	Bosques galería de <i>Salix alba</i> y <i>Populus alba</i>
ES030MSPF0143210	1410	Pastizales salinos mediterráneos ( <i>Juncetalia maritimi</i> )
ES030MSPF0143210	3160	Lagos y estanques distróficos naturales
ES030MSPF0143210	7230	Turberas bajas alcalinas.
ES030MSPF0143210	8310	Cuevas no explotadas por el turismo.
ES030MSPF0143210	1310	Vegetación anual pionera con <i>Salicornia</i> y otras especies de zonas fangosas o arenosas
ES030MSPF0143210	3150	Lagos eutróficos naturales con vegetación Magnopotamion o Hydrocharition
ES030MSPF0143210	91B0	Fresnedas termófilas de <i>Fraxinus angustifolia</i>
ES030MSPF0143210	3170	Estanques temporales mediterráneos
ES030MSPF0144010	6420	Prados húmedos mediterráneos de hierbas altas del Molinion-Holoschoenion
ES030MSPF0144010	92A0	Bosques galería de <i>Salix alba</i> y <i>Populus alba</i>
ES030MSPF0144010	6410	Prados con molinias sobre sustratos calcáreos, turbosos o arcillo-limónicos (Molinion caeruleae)
ES030MSPF0144010	8310	Cuevas no explotadas por el turismo.
ES030MSPF0144010	3170	Estanques temporales mediterráneos
ES030MSPF0144010	3150	Lagos eutróficos naturales con vegetación Magnopotamion o Hydrocharition
ES030MSPF0144010	1310	Vegetación anual pionera con <i>Salicornia</i> y otras especies de zonas fangosas o arenosas
ES030MSPF0144010	7220	Manantiales petrificantes con formación de tuf (Cratoneurion)



CodMasa	CodHIC	NombreHIC
ES030MSPF0144010	91B0	Fresnedas termófilas de <i>Fraxinus angustifolia</i>
ES030MSPF0144010	3140	Aguas oligomesotróficas calcáreas con vegetación béntica de <i>Chara</i> spp.
ES030MSPF0144010	6230	Formaciones herbosas con <i>Nardus</i> , con numerosas especies, sobre sustratos silíceos de zonas montañosas (y de zonas submontañosas de la Europa continental)
ES030MSPF0144010	6430	Megaforbios eutrofos hidrófilos de las orlas de llanura y de los pisos montano a alpino.
ES030MSPF0144010	7210	Turberas calcáreas del <i>Cladium mariscus</i> y con especies del <i>Caricion davallianae</i>
ES030MSPF0145011	3140	Aguas oligomesotróficas calcáreas con vegetación béntica de <i>Chara</i> spp.
ES030MSPF0145011	3150	Lagos eutróficos naturales con vegetación <i>Magnopotamion</i> o <i>Hydrocharition</i>
ES030MSPF0145011	6230	Formaciones herbosas con <i>Nardus</i> , con numerosas especies, sobre sustratos silíceos de zonas montañosas (y de zonas submontañosas de la Europa continental)
ES030MSPF0145011	6410	Prados con molinias sobre sustratos calcáreos, turbosos o arcillo-limónicos ( <i>Molinion caeruleae</i> )
ES030MSPF0145011	8310	Cuevas no explotadas por el turismo.
ES030MSPF0145011	91B0	Fresnedas termófilas de <i>Fraxinus angustifolia</i>
ES030MSPF0145011	6420	Prados húmedos mediterráneos de hierbas altas del <i>Molinion-Holoschoenion</i>
ES030MSPF0145011	92A0	Bosques galería de <i>Salix alba</i> y <i>Populus alba</i>
ES030MSPF0147010	3140	Aguas oligomesotróficas calcáreas con vegetación béntica de <i>Chara</i> spp.
ES030MSPF0147010	3150	Lagos eutróficos naturales con vegetación <i>Magnopotamion</i> o <i>Hydrocharition</i>
ES030MSPF0147010	3160	Lagos y estanques distróficos naturales
ES030MSPF0147010	6230	Formaciones herbosas con <i>Nardus</i> , con numerosas especies, sobre sustratos silíceos de zonas montañosas (y de zonas submontañosas de la Europa continental)
ES030MSPF0147010	6410	Prados con molinias sobre sustratos calcáreos, turbosos o arcillo-limónicos ( <i>Molinion caeruleae</i> )
ES030MSPF0147010	6430	Megaforbios eutrofos hidrófilos de las orlas de llanura y de los pisos montano a alpino.
ES030MSPF0147010	7210	Turberas calcáreas del <i>Cladium mariscus</i> y con especies del <i>Caricion davallianae</i>
ES030MSPF0147010	7220	Manantiales petrificantes con formación de tuf ( <i>Cratoneurion</i> )
ES030MSPF0147010	7230	Turberas bajas alcalinas.
ES030MSPF0147010	91B0	Fresnedas termófilas de <i>Fraxinus angustifolia</i>
ES030MSPF0147010	6420	Prados húmedos mediterráneos de hierbas altas del <i>Molinion-Holoschoenion</i>
ES030MSPF0147010	92A0	Bosques galería de <i>Salix alba</i> y <i>Populus alba</i>
ES030MSPF0147010	1310	Vegetación anual pionera con <i>Salicornia</i> y otras especies de zonas fangosas o arenosas
ES030MSPF0147010	1410	Pastizales salinos mediterráneos ( <i>Juncetalia maritimi</i> )
ES030MSPF0147010	8310	Cuevas no explotadas por el turismo.
ES030MSPF0147010	7110	Turberas altas activas.
ES030MSPF0147010	7140	Mires de transición
ES030MSPF0147010	7150	Depresiones sobre sustratos turbosos del <i>Rhynchosporion</i> .
ES030MSPF0147010	3170	Estanques temporales mediterráneos
ES030MSPF0201110	6420	Prados húmedos mediterráneos de hierbas altas del <i>Molinion-Holoschoenion</i>
ES030MSPF0201110	92A0	Bosques galería de <i>Salix alba</i> y <i>Populus alba</i>
ES030MSPF0201110	92D0	Galerías y matorrales ribereños termomediterráneos ( <i>Nerio-Tamaricetea</i> y <i>Securinegion tinctoriae</i> )
ES030MSPF0201110	1410	Pastizales salinos mediterráneos ( <i>Juncetalia maritimi</i> )
ES030MSPF0201110	3150	Lagos eutróficos naturales con vegetación <i>Magnopotamion</i> o <i>Hydrocharition</i>
ES030MSPF0201110	1310	Vegetación anual pionera con <i>Salicornia</i> y otras especies de zonas fangosas o arenosas
ES030MSPF0201110	1420	Matorrales halófilos mediterráneos y termoatlánticos ( <i>Sarcocornetea fruticosae</i> )
ES030MSPF0201110	3250	Ríos mediterráneos de caudal permanente con <i>Glaucium flavum</i>
ES030MSPF0201210	92A0	Bosques galería de <i>Salix alba</i> y <i>Populus alba</i>

CodMasa	CodHIC	NombreHIC
ES030MSPF0201210	6420	Prados húmedos mediterráneos de hierbas altas del Molinion-Holoschoenion
ES030MSPF0201210	8310	Cuevas no explotadas por el turismo.
ES030MSPF0201210	6430	Megaforbios eutrofos hidrófilos de las orlas de llanura y de los pisos montano a alpino.
ES030MSPF0201210	1410	Pastizales salinos mediterráneos (Juncetalia maritimi)
ES030MSPF0201210	3150	Lagos eutróficos naturales con vegetación Magnopotamion o Hydrocharition
ES030MSPF0201210	3280	Ríos mediterráneos de caudal permanente del Paspalo-Agrostidion con cortinas vegetales ribereñas de Salix y Populus alba
ES030MSPF0201210	92D0	Galerías y matorrales ribereños termomediterráneos (Nerio-Tamaricetea y Securinegion tinctoriae)
ES030MSPF0202011	3140	Aguas oligomesotróficas calcáreas con vegetación béntica de Chara spp.
ES030MSPF0202011	6420	Prados húmedos mediterráneos de hierbas altas del Molinion-Holoschoenion
ES030MSPF0202011	92A0	Bosques galería de Salix alba y Populus alba
ES030MSPF0202011	6430	Megaforbios eutrofos hidrófilos de las orlas de llanura y de los pisos montano a alpino.
ES030MSPF0202011	6410	Prados con molinias sobre sustratos calcáreos, turbosos o arcillo-limónicos (Molinion caeruleae)
ES030MSPF0202011	7220	Manantiales petrificantes con formación de tuf (Cratoneurion)
ES030MSPF0202011	3150	Lagos eutróficos naturales con vegetación Magnopotamion o Hydrocharition
ES030MSPF0202011	8310	Cuevas no explotadas por el turismo.
ES030MSPF0202011	1410	Pastizales salinos mediterráneos (Juncetalia maritimi)
ES030MSPF0204010	8310	Cuevas no explotadas por el turismo.
ES030MSPF0204010	92A0	Bosques galería de Salix alba y Populus alba
ES030MSPF0204010	3140	Aguas oligomesotróficas calcáreas con vegetación béntica de Chara spp.
ES030MSPF0204010	6430	Megaforbios eutrofos hidrófilos de las orlas de llanura y de los pisos montano a alpino.
ES030MSPF0204010	3110	Aguas oligotróficas con un contenido de minerales muy bajo de las llanuras arenosas (Littorelletalia uniflorae)
ES030MSPF0204010	3150	Lagos eutróficos naturales con vegetación Magnopotamion o Hydrocharition
ES030MSPF0204010	3170	Estanques temporales mediterráneos
ES030MSPF0204010	6230	Formaciones herbosas con Nardus, con numerosas especies, sobre sustratos silíceos de zonas montañosas (y de zonas submontañosas de la Europa continental)
ES030MSPF0204010	6410	Prados con molinias sobre sustratos calcáreos, turbosos o arcillo-limónicos (Molinion caeruleae)
ES030MSPF0204010	7220	Manantiales petrificantes con formación de tuf (Cratoneurion)
ES030MSPF0204010	6420	Prados húmedos mediterráneos de hierbas altas del Molinion-Holoschoenion
ES030MSPF0204010	91B0	Fresnedas termófilas de Fraxinus angustifolia
ES030MSPF0205010	6430	Megaforbios eutrofos hidrófilos de las orlas de llanura y de los pisos montano a alpino.
ES030MSPF0205010	6420	Prados húmedos mediterráneos de hierbas altas del Molinion-Holoschoenion
ES030MSPF0205010	92A0	Bosques galería de Salix alba y Populus alba
ES030MSPF0205010	3140	Aguas oligomesotróficas calcáreas con vegetación béntica de Chara spp.
ES030MSPF0205010	6410	Prados con molinias sobre sustratos calcáreos, turbosos o arcillo-limónicos (Molinion caeruleae)
ES030MSPF0205010	7220	Manantiales petrificantes con formación de tuf (Cratoneurion)
ES030MSPF0205010	3150	Lagos eutróficos naturales con vegetación Magnopotamion o Hydrocharition
ES030MSPF0205010	1410	Pastizales salinos mediterráneos (Juncetalia maritimi)
ES030MSPF0205010	8310	Cuevas no explotadas por el turismo.
ES030MSPF0206010	6430	Megaforbios eutrofos hidrófilos de las orlas de llanura y de los pisos montano a alpino.
ES030MSPF0206010	6420	Prados húmedos mediterráneos de hierbas altas del Molinion-Holoschoenion
ES030MSPF0206010	92A0	Bosques galería de Salix alba y Populus alba
ES030MSPF0206010	1410	Pastizales salinos mediterráneos (Juncetalia maritimi)

CodMasa	CodHIC	NombreHIC
ES030MSPF0206010	3150	Lagos eutróficos naturales con vegetación Magnopotamion o Hydrocharition
ES030MSPF0206010	8310	Cuevas no explotadas por el turismo.
ES030MSPF0207010	6410	Prados con molinias sobre sustratos calcáreos, turbosos o arcillo-limónicos (Molinion caeruleae)
ES030MSPF0207010	8310	Cuevas no explotadas por el turismo.
ES030MSPF0207010	6420	Prados húmedos mediterráneos de hierbas altas del Molinion-Holoschoenion
ES030MSPF0207010	92A0	Bosques galería de Salix alba y Populus alba
ES030MSPF0301010	3140	Aguas oligomesotróficas calcáreas con vegetación béntica de Chara spp.
ES030MSPF0301010	3150	Lagos eutróficos naturales con vegetación Magnopotamion o Hydrocharition
ES030MSPF0301010	3170	Estanques temporales mediterráneos
ES030MSPF0301010	3280	Ríos mediterráneos de caudal permanente del Paspalo-Agrostidion con cortinas vegetales ribereñas de Salix y Populus alba
ES030MSPF0301010	6420	Prados húmedos mediterráneos de hierbas altas del Molinion-Holoschoenion
ES030MSPF0301010	92A0	Bosques galería de Salix alba y Populus alba
ES030MSPF0301010	92D0	Galerías y matorrales ribereños termomediterráneos (Nerio-Tamaricetea y Securinegion tinctoriae)
ES030MSPF0302010	3140	Aguas oligomesotróficas calcáreas con vegetación béntica de Chara spp.
ES030MSPF0302010	3150	Lagos eutróficos naturales con vegetación Magnopotamion o Hydrocharition
ES030MSPF0302010	3170	Estanques temporales mediterráneos
ES030MSPF0302010	3280	Ríos mediterráneos de caudal permanente del Paspalo-Agrostidion con cortinas vegetales ribereñas de Salix y Populus alba
ES030MSPF0302010	6420	Prados húmedos mediterráneos de hierbas altas del Molinion-Holoschoenion
ES030MSPF0302010	92A0	Bosques galería de Salix alba y Populus alba
ES030MSPF0302010	92D0	Galerías y matorrales ribereños termomediterráneos (Nerio-Tamaricetea y Securinegion tinctoriae)
ES030MSPF0302010	6430	Megaforbios eutrofos hidrófilos de las orlas de llanura y de los pisos montano a alpino.
ES030MSPF0302010	3250	Ríos mediterráneos de caudal permanente con Glaucium flavum
ES030MSPF0303010	3150	Lagos eutróficos naturales con vegetación Magnopotamion o Hydrocharition
ES030MSPF0303010	6430	Megaforbios eutrofos hidrófilos de las orlas de llanura y de los pisos montano a alpino.
ES030MSPF0303010	6420	Prados húmedos mediterráneos de hierbas altas del Molinion-Holoschoenion
ES030MSPF0303010	92A0	Bosques galería de Salix alba y Populus alba
ES030MSPF0303010	92D0	Galerías y matorrales ribereños termomediterráneos (Nerio-Tamaricetea y Securinegion tinctoriae)
ES030MSPF0303010	3280	Ríos mediterráneos de caudal permanente del Paspalo-Agrostidion con cortinas vegetales ribereñas de Salix y Populus alba
ES030MSPF0303010	3140	Aguas oligomesotróficas calcáreas con vegetación béntica de Chara spp.
ES030MSPF0303010	91E0	Bosques aluviales de Alnus glutinosa y Fraxinus excelsior (Alno-Padion, Alnion incanae, Salicion albae).
ES030MSPF0303010	3170	Estanques temporales mediterráneos
ES030MSPF0303010	7220	Manantiales petrificantes con formación de tuf (Cratoneurion)
ES030MSPF0303010	91B0	Fresnedas termófilas de Fraxinus angustifolia
ES030MSPF0304010	3140	Aguas oligomesotróficas calcáreas con vegetación béntica de Chara spp.
ES030MSPF0304010	3150	Lagos eutróficos naturales con vegetación Magnopotamion o Hydrocharition
ES030MSPF0304010	3280	Ríos mediterráneos de caudal permanente del Paspalo-Agrostidion con cortinas vegetales ribereñas de Salix y Populus alba
ES030MSPF0304010	6430	Megaforbios eutrofos hidrófilos de las orlas de llanura y de los pisos montano a alpino.
ES030MSPF0304010	91E0	Bosques aluviales de Alnus glutinosa y Fraxinus excelsior (Alno-Padion, Alnion incanae, Salicion albae).
ES030MSPF0304010	6420	Prados húmedos mediterráneos de hierbas altas del Molinion-Holoschoenion
ES030MSPF0304010	92A0	Bosques galería de Salix alba y Populus alba
ES030MSPF0304010	92D0	Galerías y matorrales ribereños termomediterráneos (Nerio-Tamaricetea y Securinegion tinctoriae)

CodMasa	CodHIC	NombreHIC
ES030MSPF0305010	3140	Aguas oligomesotróficas calcáreas con vegetación béntica de Chara spp.
ES030MSPF0305010	3150	Lagos eutróficos naturales con vegetación Magnopotamion o Hydrocharition
ES030MSPF0305010	3280	Ríos mediterráneos de caudal permanente del Paspalo-Agrostidion con cortinas vegetales ribereñas de Salix y Populus alba
ES030MSPF0305010	6430	Megaforbios eutrofos hidrófilos de las orlas de llanura y de los pisos montano a alpino.
ES030MSPF0305010	91E0	Bosques aluviales de Alnus glutinosa y Fraxinus excelsior (Alno-Padion, Alnion incanae, Salicion albae).
ES030MSPF0305010	6420	Prados húmedos mediterráneos de hierbas altas del Molinion-Holoschoenion
ES030MSPF0305010	92A0	Bosques galería de Salix alba y Populus alba
ES030MSPF0305010	92D0	Galerías y matorrales ribereños termomediterráneos (Nerio-Tamaricetea y Securinegion tinctoriae)
ES030MSPF0306010	3140	Aguas oligomesotróficas calcáreas con vegetación béntica de Chara spp.
ES030MSPF0306010	3150	Lagos eutróficos naturales con vegetación Magnopotamion o Hydrocharition
ES030MSPF0306010	3280	Ríos mediterráneos de caudal permanente del Paspalo-Agrostidion con cortinas vegetales ribereñas de Salix y Populus alba
ES030MSPF0306010	6430	Megaforbios eutrofos hidrófilos de las orlas de llanura y de los pisos montano a alpino.
ES030MSPF0306010	91E0	Bosques aluviales de Alnus glutinosa y Fraxinus excelsior (Alno-Padion, Alnion incanae, Salicion albae).
ES030MSPF0306010	6420	Prados húmedos mediterráneos de hierbas altas del Molinion-Holoschoenion
ES030MSPF0306010	92A0	Bosques galería de Salix alba y Populus alba
ES030MSPF0306010	92D0	Galerías y matorrales ribereños termomediterráneos (Nerio-Tamaricetea y Securinegion tinctoriae)
ES030MSPF0306010	1410	Pastizales salinos mediterráneos (Juncetalia maritimi)
ES030MSPF0306010	3170	Estanques temporales mediterráneos
ES030MSPF0306010	3250	Ríos mediterráneos de caudal permanente con Glaucium flavum
ES030MSPF0306010	3260	Ríos, de pisos de planicie a montano con vegetación de Ranunculion fluitantis y de Callitricho-Batrachion
ES030MSPF0306010	91B0	Fresnedas termófilas de Fraxinus angustifolia
ES030MSPF0307010	3150	Lagos eutróficos naturales con vegetación Magnopotamion o Hydrocharition
ES030MSPF0307010	3250	Ríos mediterráneos de caudal permanente con Glaucium flavum
ES030MSPF0307010	3260	Ríos, de pisos de planicie a montano con vegetación de Ranunculion fluitantis y de Callitricho-Batrachion
ES030MSPF0307010	6430	Megaforbios eutrofos hidrófilos de las orlas de llanura y de los pisos montano a alpino.
ES030MSPF0307010	91E0	Bosques aluviales de Alnus glutinosa y Fraxinus excelsior (Alno-Padion, Alnion incanae, Salicion albae).
ES030MSPF0307010	92D0	Galerías y matorrales ribereños termomediterráneos (Nerio-Tamaricetea y Securinegion tinctoriae)
ES030MSPF0307010	6420	Prados húmedos mediterráneos de hierbas altas del Molinion-Holoschoenion
ES030MSPF0307010	92A0	Bosques galería de Salix alba y Populus alba
ES030MSPF0307010	3280	Ríos mediterráneos de caudal permanente del Paspalo-Agrostidion con cortinas vegetales ribereñas de Salix y Populus alba
ES030MSPF0307010	91B0	Fresnedas termófilas de Fraxinus angustifolia
ES030MSPF0308010	92D0	Galerías y matorrales ribereños termomediterráneos (Nerio-Tamaricetea y Securinegion tinctoriae)
ES030MSPF0308010	6420	Prados húmedos mediterráneos de hierbas altas del Molinion-Holoschoenion
ES030MSPF0308010	3150	Lagos eutróficos naturales con vegetación Magnopotamion o Hydrocharition
ES030MSPF0308010	3250	Ríos mediterráneos de caudal permanente con Glaucium flavum
ES030MSPF0308010	3260	Ríos, de pisos de planicie a montano con vegetación de Ranunculion fluitantis y de Callitricho-Batrachion
ES030MSPF0308010	6430	Megaforbios eutrofos hidrófilos de las orlas de llanura y de los pisos montano a alpino.
ES030MSPF0308010	91E0	Bosques aluviales de Alnus glutinosa y Fraxinus excelsior (Alno-Padion, Alnion incanae, Salicion albae).
ES030MSPF0308010	92A0	Bosques galería de Salix alba y Populus alba
ES030MSPF0309021	92D0	Galerías y matorrales ribereños termomediterráneos (Nerio-Tamaricetea y Securinegion tinctoriae)
ES030MSPF0309021	6420	Prados húmedos mediterráneos de hierbas altas del Molinion-Holoschoenion

CodMasa	CodHIC	NombreHIC
ES030MSPF0309021	3150	Lagos eutróficos naturales con vegetación Magnopotamion o Hydrocharition
ES030MSPF0309021	6430	Megaforbios eutrofos hidrófilos de las orlas de llanura y de los pisos montano a alpino.
ES030MSPF0309021	8310	Cuevas no explotadas por el turismo.
ES030MSPF0309021	91B0	Fresnedas termófilas de Fraxinus angustifolia
ES030MSPF0309021	92A0	Bosques galería de Salix alba y Populus alba
ES030MSPF0310010	92D0	Galerías y matorrales ribereños termomediterráneos (Nerio-Tamaricetea y Securinegion tinctoriae)
ES030MSPF0310010	6420	Prados húmedos mediterráneos de hierbas altas del Molinion-Holoschoenion
ES030MSPF0310010	1410	Pastizales salinos mediterráneos (Juncetalia maritimi)
ES030MSPF0310010	3150	Lagos eutróficos naturales con vegetación Magnopotamion o Hydrocharition
ES030MSPF0310010	6230	Formaciones herbosas con Nardus, con numerosas especies, sobre sustratos silíceos de zonas montañosas (y de zonas submontañosas de la Europa continental)
ES030MSPF0310010	6410	Prados con molinias sobre sustratos calcáreos, turbosos o arcillo-limónicos (Molinion caeruleae)
ES030MSPF0310010	91B0	Fresnedas termófilas de Fraxinus angustifolia
ES030MSPF0310010	92A0	Bosques galería de Salix alba y Populus alba
ES030MSPF0310010	6430	Megaforbios eutrofos hidrófilos de las orlas de llanura y de los pisos montano a alpino.
ES030MSPF0310010	8310	Cuevas no explotadas por el turismo.
ES030MSPF0310010	3110	Aguas oligotróficas con un contenido de minerales muy bajo de las llanuras arenosas (Littorelletalia uniflorae)
ES030MSPF0310010	3170	Estanques temporales mediterráneos
ES030MSPF0310010	3140	Aguas oligomesotróficas calcáreas con vegetación béntica de Chara spp.
ES030MSPF0310010	7220	Manantiales petrificantes con formación de tuf (Cratoneurion)
ES030MSPF0311010	3140	Aguas oligomesotróficas calcáreas con vegetación béntica de Chara spp.
ES030MSPF0311010	3150	Lagos eutróficos naturales con vegetación Magnopotamion o Hydrocharition
ES030MSPF0311010	3170	Estanques temporales mediterráneos
ES030MSPF0311010	6420	Prados húmedos mediterráneos de hierbas altas del Molinion-Holoschoenion
ES030MSPF0311010	92A0	Bosques galería de Salix alba y Populus alba
ES030MSPF0311010	6430	Megaforbios eutrofos hidrófilos de las orlas de llanura y de los pisos montano a alpino.
ES030MSPF0311010	3280	Ríos mediterráneos de caudal permanente del Paspalo-Agrostidion con cortinas vegetales ribereñas de Salix y Populus alba
ES030MSPF0311010	92D0	Galerías y matorrales ribereños termomediterráneos (Nerio-Tamaricetea y Securinegion tinctoriae)
ES030MSPF0312010	3140	Aguas oligomesotróficas calcáreas con vegetación béntica de Chara spp.
ES030MSPF0312010	3150	Lagos eutróficos naturales con vegetación Magnopotamion o Hydrocharition
ES030MSPF0312010	3170	Estanques temporales mediterráneos
ES030MSPF0312010	6420	Prados húmedos mediterráneos de hierbas altas del Molinion-Holoschoenion
ES030MSPF0312010	92A0	Bosques galería de Salix alba y Populus alba
ES030MSPF0312010	3280	Ríos mediterráneos de caudal permanente del Paspalo-Agrostidion con cortinas vegetales ribereñas de Salix y Populus alba
ES030MSPF0312010	92D0	Galerías y matorrales ribereños termomediterráneos (Nerio-Tamaricetea y Securinegion tinctoriae)
ES030MSPF0313010	3170	Estanques temporales mediterráneos
ES030MSPF0313010	6420	Prados húmedos mediterráneos de hierbas altas del Molinion-Holoschoenion
ES030MSPF0313010	91B0	Fresnedas termófilas de Fraxinus angustifolia
ES030MSPF0313010	92A0	Bosques galería de Salix alba y Populus alba
ES030MSPF0313010	3150	Lagos eutróficos naturales con vegetación Magnopotamion o Hydrocharition
ES030MSPF0313010	3280	Ríos mediterráneos de caudal permanente del Paspalo-Agrostidion con cortinas vegetales ribereñas de Salix y Populus alba
ES030MSPF0313010	6430	Megaforbios eutrofos hidrófilos de las orlas de llanura y de los pisos montano a alpino.

CodMasa	CodHIC	NombreHIC
ES030MSPF0313010	7220	Manantiales petrificantes con formación de tuf (Cratoneurion)
ES030MSPF0313010	92D0	Galerías y matorrales ribereños termomediterráneos (Nerio-Tamaricetea y Securinegion tinctoriae)
ES030MSPF0314010	3150	Lagos eutróficos naturales con vegetación Magnopotamion o Hydrocharition
ES030MSPF0314010	3280	Ríos mediterráneos de caudal permanente del Paspalo-Agrostidion con cortinas vegetales ribereñas de Salix y Populus alba
ES030MSPF0314010	6430	Megaforbios eutrofos hidrófilos de las orlas de llanura y de los pisos montano a alpino.
ES030MSPF0314010	6420	Prados húmedos mediterráneos de hierbas altas del Molinion-Holoschoenion
ES030MSPF0314010	92A0	Bosques galería de Salix alba y Populus alba
ES030MSPF0314010	92D0	Galerías y matorrales ribereños termomediterráneos (Nerio-Tamaricetea y Securinegion tinctoriae)
ES030MSPF0314010	3140	Aguas oligomesotróficas calcáreas con vegetación béntica de Chara spp.
ES030MSPF0314010	91E0	Bosques aluviales de Alnus glutinosa y Fraxinus excelsior (Alno-Padion, Alnion incanae, Salicion albae).
ES030MSPF0315010	6420	Prados húmedos mediterráneos de hierbas altas del Molinion-Holoschoenion
ES030MSPF0315010	92A0	Bosques galería de Salix alba y Populus alba
ES030MSPF0315010	3140	Aguas oligomesotróficas calcáreas con vegetación béntica de Chara spp.
ES030MSPF0315010	3150	Lagos eutróficos naturales con vegetación Magnopotamion o Hydrocharition
ES030MSPF0315010	3280	Ríos mediterráneos de caudal permanente del Paspalo-Agrostidion con cortinas vegetales ribereñas de Salix y Populus alba
ES030MSPF0315010	6430	Megaforbios eutrofos hidrófilos de las orlas de llanura y de los pisos montano a alpino.
ES030MSPF0315010	91E0	Bosques aluviales de Alnus glutinosa y Fraxinus excelsior (Alno-Padion, Alnion incanae, Salicion albae).
ES030MSPF0315010	92D0	Galerías y matorrales ribereños termomediterráneos (Nerio-Tamaricetea y Securinegion tinctoriae)
ES030MSPF0316011	3140	Aguas oligomesotróficas calcáreas con vegetación béntica de Chara spp.
ES030MSPF0316011	3150	Lagos eutróficos naturales con vegetación Magnopotamion o Hydrocharition
ES030MSPF0316011	3280	Ríos mediterráneos de caudal permanente del Paspalo-Agrostidion con cortinas vegetales ribereñas de Salix y Populus alba
ES030MSPF0316011	6430	Megaforbios eutrofos hidrófilos de las orlas de llanura y de los pisos montano a alpino.
ES030MSPF0316011	91E0	Bosques aluviales de Alnus glutinosa y Fraxinus excelsior (Alno-Padion, Alnion incanae, Salicion albae).
ES030MSPF0316011	6420	Prados húmedos mediterráneos de hierbas altas del Molinion-Holoschoenion
ES030MSPF0316011	92A0	Bosques galería de Salix alba y Populus alba
ES030MSPF0316011	92D0	Galerías y matorrales ribereños termomediterráneos (Nerio-Tamaricetea y Securinegion tinctoriae)
ES030MSPF0316011	1410	Pastizales salinos mediterráneos (Juncetalia maritimi)
ES030MSPF0316011	3170	Estanques temporales mediterráneos
ES030MSPF0318110	1410	Pastizales salinos mediterráneos (Juncetalia maritimi)
ES030MSPF0318110	3170	Estanques temporales mediterráneos
ES030MSPF0318110	6410	Prados con molinias sobre sustratos calcáreos, turbosos o arcillo-limónicos (Molinion caeruleae)
ES030MSPF0318110	7140	Mires de transición
ES030MSPF0318110	8310	Cuevas no explotadas por el turismo.
ES030MSPF0318110	91E0	Bosques aluviales de Alnus glutinosa y Fraxinus excelsior (Alno-Padion, Alnion incanae, Salicion albae).
ES030MSPF0318110	6230	Formaciones herbosas con Nardus, con numerosas especies, sobre sustratos silíceos de zonas montañosas (y de zonas submontañosas de la Europa continental)
ES030MSPF0318110	6420	Prados húmedos mediterráneos de hierbas altas del Molinion-Holoschoenion
ES030MSPF0318110	91B0	Fresnedas termófilas de Fraxinus angustifolia
ES030MSPF0318110	92A0	Bosques galería de Salix alba y Populus alba
ES030MSPF0318310	4020	Brezales húmedos atlánticos de zonas templadas de Erica ciliaris y Erica tetralix
ES030MSPF0318310	6410	Prados con molinias sobre sustratos calcáreos, turbosos o arcillo-limónicos (Molinion caeruleae)
ES030MSPF0318310	7140	Mires de transición



CodMasa	CodHIC	NombreHIC
ES030MSPF0318310	91E0	Bosques aluviales de <i>Alnus glutinosa</i> y <i>Fraxinus excelsior</i> (Alno-Padion, Alnion incanae, Salicion albae).
ES030MSPF0318310	6230	Formaciones herbosas con <i>Nardus</i> , con numerosas especies, sobre sustratos silíceos de zonas montañosas (y de zonas submontañosas de la Europa continental)
ES030MSPF0318310	92A0	Bosques galería de <i>Salix alba</i> y <i>Populus alba</i>
ES030MSPF0318310	3170	Estanques temporales mediterráneos
ES030MSPF0318310	6430	Megaforbios eutrofos hidrófilos de las orlas de llanura y de los pisos montano a alpino.
ES030MSPF0318310	91B0	Fresnedas termófilas de <i>Fraxinus angustifolia</i>
ES030MSPF0318310	7110	Turberas altas activas.
ES030MSPF0318310	6420	Prados húmedos mediterráneos de hierbas altas del Molinion-Holoschoenion
ES030MSPF0318310	1410	Pastizales salinos mediterráneos ( <i>Juncetalia maritimi</i> )
ES030MSPF0318310	8310	Cuevas no explotadas por el turismo.
ES030MSPF0318310	7150	Depresiones sobre sustratos turbosos del Rhynchosporion.
ES030MSPF0318310	3110	Aguas oligotróficas con un contenido de minerales muy bajo de las llanuras arenosas ( <i>Littorelletalia uniflorae</i> )
ES030MSPF0318310	7220	Manantiales petrificantes con formación de tuf ( <i>Cratoneurion</i> )
ES030MSPF0319010	3140	Aguas oligomesotróficas calcáreas con vegetación béntica de <i>Chara</i> spp.
ES030MSPF0319010	6410	Prados con molinias sobre sustratos calcáreos, turbosos o arcillo-limónicos ( <i>Molinion caeruleae</i> )
ES030MSPF0319010	7210	Turberas calcáreas del <i>Cladium mariscus</i> y con especies del <i>Caricion davallianae</i>
ES030MSPF0319010	3150	Lagos eutróficos naturales con vegetación <i>Magnopotamion</i> o <i>Hydrocharition</i>
ES030MSPF0319010	6420	Prados húmedos mediterráneos de hierbas altas del Molinion-Holoschoenion
ES030MSPF0319010	6430	Megaforbios eutrofos hidrófilos de las orlas de llanura y de los pisos montano a alpino.
ES030MSPF0319010	92A0	Bosques galería de <i>Salix alba</i> y <i>Populus alba</i>
ES030MSPF0319010	7140	Mires de transición
ES030MSPF0319010	7230	Turberas bajas alcalinas.
ES030MSPF0319010	6230	Formaciones herbosas con <i>Nardus</i> , con numerosas especies, sobre sustratos silíceos de zonas montañosas (y de zonas submontañosas de la Europa continental)
ES030MSPF0319010	91B0	Fresnedas termófilas de <i>Fraxinus angustifolia</i>
ES030MSPF0319010	4020	Brezales húmedos atlánticos de zonas templadas de <i>Erica ciliaris</i> y <i>Erica tetralix</i>
ES030MSPF0319010	7110	Turberas altas activas.
ES030MSPF0320011	3150	Lagos eutróficos naturales con vegetación <i>Magnopotamion</i> o <i>Hydrocharition</i>
ES030MSPF0320011	3250	Ríos mediterráneos de caudal permanente con <i>Glaucium flavum</i>
ES030MSPF0320011	3260	Ríos, de pisos de planicie a montano con vegetación de <i>Ranunculion fluitantis</i> y de <i>Callitriche-Batrachion</i>
ES030MSPF0320011	6430	Megaforbios eutrofos hidrófilos de las orlas de llanura y de los pisos montano a alpino.
ES030MSPF0320011	91E0	Bosques aluviales de <i>Alnus glutinosa</i> y <i>Fraxinus excelsior</i> (Alno-Padion, Alnion incanae, Salicion albae).
ES030MSPF0320011	92D0	Galerías y matorrales ribereños termomediterráneos ( <i>Nerio-Tamaricetea</i> y <i>Securinegion tinctoriae</i> )
ES030MSPF0320011	6420	Prados húmedos mediterráneos de hierbas altas del Molinion-Holoschoenion
ES030MSPF0320011	92A0	Bosques galería de <i>Salix alba</i> y <i>Populus alba</i>
ES030MSPF0320011	3280	Ríos mediterráneos de caudal permanente del Paspalo-Agrostidion con cortinas vegetales ribereñas de <i>Salix</i> y <i>Populus alba</i>
ES030MSPF0320011	91B0	Fresnedas termófilas de <i>Fraxinus angustifolia</i>
ES030MSPF0320011	6410	Prados con molinias sobre sustratos calcáreos, turbosos o arcillo-limónicos ( <i>Molinion caeruleae</i> )
ES030MSPF0320011	8310	Cuevas no explotadas por el turismo.
ES030MSPF0320011	6230	Formaciones herbosas con <i>Nardus</i> , con numerosas especies, sobre sustratos silíceos de zonas montañosas (y de zonas submontañosas de la Europa continental)
ES030MSPF0322110	3160	Lagos y estanques distróficos naturales
ES030MSPF0322110	6410	Prados con molinias sobre sustratos calcáreos, turbosos o arcillo-limónicos ( <i>Molinion caeruleae</i> )



CodMasa	CodHIC	NombreHIC
ES030MSPF0322110	7140	Mires de transición
ES030MSPF0322110	8310	Cuevas no explotadas por el turismo.
ES030MSPF0322110	91E0	Bosques aluviales de <i>Alnus glutinosa</i> y <i>Fraxinus excelsior</i> (Alno-Padion, Alnion incanae, Salicion albae).
ES030MSPF0322110	6230	Formaciones herbosas con <i>Nardus</i> , con numerosas especies, sobre sustratos silíceos de zonas montañosas (y de zonas submontañosas de la Europa continental)
ES030MSPF0322110	6420	Prados húmedos mediterráneos de hierbas altas del Molinion-Holoschoenion
ES030MSPF0322110	91B0	Fresnedas termófilas de <i>Fraxinus angustifolia</i>
ES030MSPF0322110	92A0	Bosques galería de <i>Salix alba</i> y <i>Populus alba</i>
ES030MSPF0322110	3170	Estanques temporales mediterráneos
ES030MSPF0322110	4020	Brezales húmedos atlánticos de zonas templadas de <i>Erica ciliaris</i> y <i>Erica tetralix</i>
ES030MSPF0322110	6430	Megaforbios eutrofos hidrófilos de las orlas de llanura y de los pisos montano a alpino.
ES030MSPF0322310	6410	Prados con molinias sobre sustratos calcáreos, turbosos o arcillo-limónicos (Molinion caeruleae)
ES030MSPF0322310	91E0	Bosques aluviales de <i>Alnus glutinosa</i> y <i>Fraxinus excelsior</i> (Alno-Padion, Alnion incanae, Salicion albae).
ES030MSPF0322310	6230	Formaciones herbosas con <i>Nardus</i> , con numerosas especies, sobre sustratos silíceos de zonas montañosas (y de zonas submontañosas de la Europa continental)
ES030MSPF0322310	6420	Prados húmedos mediterráneos de hierbas altas del Molinion-Holoschoenion
ES030MSPF0322310	91B0	Fresnedas termófilas de <i>Fraxinus angustifolia</i>
ES030MSPF0322310	92A0	Bosques galería de <i>Salix alba</i> y <i>Populus alba</i>
ES030MSPF0322310	3160	Lagos y estanques distróficos naturales
ES030MSPF0322310	7140	Mires de transición
ES030MSPF0322310	8310	Cuevas no explotadas por el turismo.
ES030MSPF0322310	3250	Ríos mediterráneos de caudal permanente con <i>Glaucium flavum</i>
ES030MSPF0322310	6430	Megaforbios eutrofos hidrófilos de las orlas de llanura y de los pisos montano a alpino.
ES030MSPF0322310	3170	Estanques temporales mediterráneos
ES030MSPF0322310	4020	Brezales húmedos atlánticos de zonas templadas de <i>Erica ciliaris</i> y <i>Erica tetralix</i>
ES030MSPF0322410	3250	Ríos mediterráneos de caudal permanente con <i>Glaucium flavum</i>
ES030MSPF0322410	6410	Prados con molinias sobre sustratos calcáreos, turbosos o arcillo-limónicos (Molinion caeruleae)
ES030MSPF0322410	7140	Mires de transición
ES030MSPF0322410	91E0	Bosques aluviales de <i>Alnus glutinosa</i> y <i>Fraxinus excelsior</i> (Alno-Padion, Alnion incanae, Salicion albae).
ES030MSPF0322410	6230	Formaciones herbosas con <i>Nardus</i> , con numerosas especies, sobre sustratos silíceos de zonas montañosas (y de zonas submontañosas de la Europa continental)
ES030MSPF0322410	6420	Prados húmedos mediterráneos de hierbas altas del Molinion-Holoschoenion
ES030MSPF0322410	6430	Megaforbios eutrofos hidrófilos de las orlas de llanura y de los pisos montano a alpino.
ES030MSPF0322410	91B0	Fresnedas termófilas de <i>Fraxinus angustifolia</i>
ES030MSPF0322410	92A0	Bosques galería de <i>Salix alba</i> y <i>Populus alba</i>
ES030MSPF0322410	4020	Brezales húmedos atlánticos de zonas templadas de <i>Erica ciliaris</i> y <i>Erica tetralix</i>
ES030MSPF0322410	7110	Turberas altas activas.
ES030MSPF0322410	3170	Estanques temporales mediterráneos
ES030MSPF0323011	3150	Lagos eutróficos naturales con vegetación Magnopotamion o Hydrocharition
ES030MSPF0323011	3250	Ríos mediterráneos de caudal permanente con <i>Glaucium flavum</i>
ES030MSPF0323011	3260	Ríos, de pisos de planicie a montano con vegetación de Ranunculion fluitantis y de Callitricho-Batrachion
ES030MSPF0323011	6430	Megaforbios eutrofos hidrófilos de las orlas de llanura y de los pisos montano a alpino.
ES030MSPF0323011	91E0	Bosques aluviales de <i>Alnus glutinosa</i> y <i>Fraxinus excelsior</i> (Alno-Padion, Alnion incanae, Salicion albae).
ES030MSPF0323011	92D0	Galerías y matorrales ribereños termomediterráneos (Nerio-Tamaricetea y Securinegion tinctoriae)

CodMasa	CodHIC	NombreHIC
ES030MSPF0323011	6420	Prados húmedos mediterráneos de hierbas altas del Molinion-Holoschoenion
ES030MSPF0323011	92A0	Bosques galería de Salix alba y Populus alba
ES030MSPF0323011	3140	Aguas oligomesotróficas calcáreas con vegetación béntica de Chara spp.
ES030MSPF0323011	3170	Estanques temporales mediterráneos
ES030MSPF0323011	7220	Manantiales petrificantes con formación de tuf (Cratoneurion)
ES030MSPF0323011	8310	Cuevas no explotadas por el turismo.
ES030MSPF0323011	91B0	Fresnedas termófilas de Fraxinus angustifolia
ES030MSPF0325010	6410	Prados con molinias sobre sustratos calcáreos, turbosos o arcillo-limónicos (Molinion caeruleae)
ES030MSPF0325010	91E0	Bosques aluviales de Alnus glutinosa y Fraxinus excelsior (Alno-Padion, Alnion incanae, Salicion albae).
ES030MSPF0325010	6230	Formaciones herbosas con Nardus, con numerosas especies, sobre sustratos silíceos de zonas montañosas (y de zonas submontañosas de la Europa continental)
ES030MSPF0325010	6420	Prados húmedos mediterráneos de hierbas altas del Molinion-Holoschoenion
ES030MSPF0325010	91B0	Fresnedas termófilas de Fraxinus angustifolia
ES030MSPF0325010	92A0	Bosques galería de Salix alba y Populus alba
ES030MSPF0325010	3250	Ríos mediterráneos de caudal permanente con Glaucium flavum
ES030MSPF0325010	7140	Mires de transición
ES030MSPF0325010	6430	Megaforbios eutrofos hidrófilos de las orlas de llanura y de los pisos montano a alpino.
ES030MSPF0326110	92D0	Galerías y matorrales ribereños termomediterráneos (Nerio-Tamaricetea y Securinegion tinctoriae)
ES030MSPF0326110	6420	Prados húmedos mediterráneos de hierbas altas del Molinion-Holoschoenion
ES030MSPF0326110	3140	Aguas oligomesotróficas calcáreas con vegetación béntica de Chara spp.
ES030MSPF0326110	3150	Lagos eutróficos naturales con vegetación Magnopotamion o Hydrocharition
ES030MSPF0326110	3170	Estanques temporales mediterráneos
ES030MSPF0326110	6410	Prados con molinias sobre sustratos calcáreos, turbosos o arcillo-limónicos (Molinion caeruleae)
ES030MSPF0326110	7220	Manantiales petrificantes con formación de tuf (Cratoneurion)
ES030MSPF0326110	91B0	Fresnedas termófilas de Fraxinus angustifolia
ES030MSPF0326110	92A0	Bosques galería de Salix alba y Populus alba
ES030MSPF0326210	1410	Pastizales salinos mediterráneos (Juncetalia maritimi)
ES030MSPF0326210	3150	Lagos eutróficos naturales con vegetación Magnopotamion o Hydrocharition
ES030MSPF0326210	6230	Formaciones herbosas con Nardus, con numerosas especies, sobre sustratos silíceos de zonas montañosas (y de zonas submontañosas de la Europa continental)
ES030MSPF0326210	6410	Prados con molinias sobre sustratos calcáreos, turbosos o arcillo-limónicos (Molinion caeruleae)
ES030MSPF0326210	6420	Prados húmedos mediterráneos de hierbas altas del Molinion-Holoschoenion
ES030MSPF0326210	91B0	Fresnedas termófilas de Fraxinus angustifolia
ES030MSPF0326210	92A0	Bosques galería de Salix alba y Populus alba
ES030MSPF0326210	3110	Aguas oligotróficas con un contenido de minerales muy bajo de las llanuras arenosas (Littorelletalia uniflorae)
ES030MSPF0326210	3140	Aguas oligomesotróficas calcáreas con vegetación béntica de Chara spp.
ES030MSPF0326210	3170	Estanques temporales mediterráneos
ES030MSPF0326210	7220	Manantiales petrificantes con formación de tuf (Cratoneurion)
ES030MSPF0326210	92D0	Galerías y matorrales ribereños termomediterráneos (Nerio-Tamaricetea y Securinegion tinctoriae)
ES030MSPF0327021	3150	Lagos eutróficos naturales con vegetación Magnopotamion o Hydrocharition
ES030MSPF0327021	6430	Megaforbios eutrofos hidrófilos de las orlas de llanura y de los pisos montano a alpino.
ES030MSPF0327021	8310	Cuevas no explotadas por el turismo.
ES030MSPF0327021	6420	Prados húmedos mediterráneos de hierbas altas del Molinion-Holoschoenion

CodMasa	CodHIC	NombreHIC
ES030MSPF0327021	91B0	Fresnedas termófilas de <i>Fraxinus angustifolia</i>
ES030MSPF0327021	92A0	Bosques galería de <i>Salix alba</i> y <i>Populus alba</i>
ES030MSPF0329110	1310	Vegetación anual pionera con <i>Salicornia</i> y otras especies de zonas fangosas o arenosas
ES030MSPF0329110	1410	Pastizales salinos mediterráneos ( <i>Juncetalia maritimi</i> )
ES030MSPF0329110	1420	Matorrales halófilos mediterráneos y termoatlánticos ( <i>Sarcocornetea fruticosae</i> )
ES030MSPF0329110	3140	Aguas oligomesotróficas calcáreas con vegetación béntica de <i>Chara</i> spp.
ES030MSPF0329110	92D0	Galerías y matorrales ribereños termomediterráneos ( <i>Nerio-Tamaricetea</i> y <i>Securinegion tinctoriae</i> )
ES030MSPF0329110	6420	Prados húmedos mediterráneos de hierbas altas del Molinion-Holoschoenion
ES030MSPF0329110	91B0	Fresnedas termófilas de <i>Fraxinus angustifolia</i>
ES030MSPF0329110	92A0	Bosques galería de <i>Salix alba</i> y <i>Populus alba</i>
ES030MSPF0329110	3170	Estanques temporales mediterráneos
ES030MSPF0329110	6410	Prados con molinias sobre sustratos calcáreos, turbosos o arcillo-limónicos ( <i>Molinion caeruleae</i> )
ES030MSPF0329110	3150	Lagos eutróficos naturales con vegetación <i>Magnopotamion</i> o <i>Hydrocharition</i>
ES030MSPF0329110	6230	Formaciones herbosas con <i>Nardus</i> , con numerosas especies, sobre sustratos silíceos de zonas montañosas (y de zonas submontañosas de la Europa continental)
ES030MSPF0329110	6430	Megaforbios eutrofos hidrófilos de las orlas de llanura y de los pisos montano a alpino.
ES030MSPF0329110	8310	Cuevas no explotadas por el turismo.
ES030MSPF0329210	1410	Pastizales salinos mediterráneos ( <i>Juncetalia maritimi</i> )
ES030MSPF0329210	6410	Prados con molinias sobre sustratos calcáreos, turbosos o arcillo-limónicos ( <i>Molinion caeruleae</i> )
ES030MSPF0329210	92D0	Galerías y matorrales ribereños termomediterráneos ( <i>Nerio-Tamaricetea</i> y <i>Securinegion tinctoriae</i> )
ES030MSPF0329210	6230	Formaciones herbosas con <i>Nardus</i> , con numerosas especies, sobre sustratos silíceos de zonas montañosas (y de zonas submontañosas de la Europa continental)
ES030MSPF0329210	6420	Prados húmedos mediterráneos de hierbas altas del Molinion-Holoschoenion
ES030MSPF0329210	91B0	Fresnedas termófilas de <i>Fraxinus angustifolia</i>
ES030MSPF0329210	92A0	Bosques galería de <i>Salix alba</i> y <i>Populus alba</i>
ES030MSPF0329210	1310	Vegetación anual pionera con <i>Salicornia</i> y otras especies de zonas fangosas o arenosas
ES030MSPF0329210	1420	Matorrales halófilos mediterráneos y termoatlánticos ( <i>Sarcocornetea fruticosae</i> )
ES030MSPF0329210	3140	Aguas oligomesotróficas calcáreas con vegetación béntica de <i>Chara</i> spp.
ES030MSPF0329210	3170	Estanques temporales mediterráneos
ES030MSPF0329210	3150	Lagos eutróficos naturales con vegetación <i>Magnopotamion</i> o <i>Hydrocharition</i>
ES030MSPF0329210	6430	Megaforbios eutrofos hidrófilos de las orlas de llanura y de los pisos montano a alpino.
ES030MSPF0329210	8310	Cuevas no explotadas por el turismo.
ES030MSPF0330010	3150	Lagos eutróficos naturales con vegetación <i>Magnopotamion</i> o <i>Hydrocharition</i>
ES030MSPF0330010	6430	Megaforbios eutrofos hidrófilos de las orlas de llanura y de los pisos montano a alpino.
ES030MSPF0330010	8310	Cuevas no explotadas por el turismo.
ES030MSPF0330010	6420	Prados húmedos mediterráneos de hierbas altas del Molinion-Holoschoenion
ES030MSPF0330010	91B0	Fresnedas termófilas de <i>Fraxinus angustifolia</i>
ES030MSPF0330010	92A0	Bosques galería de <i>Salix alba</i> y <i>Populus alba</i>
ES030MSPF0330010	1410	Pastizales salinos mediterráneos ( <i>Juncetalia maritimi</i> )
ES030MSPF0330010	6410	Prados con molinias sobre sustratos calcáreos, turbosos o arcillo-limónicos ( <i>Molinion caeruleae</i> )
ES030MSPF0330010	92D0	Galerías y matorrales ribereños termomediterráneos ( <i>Nerio-Tamaricetea</i> y <i>Securinegion tinctoriae</i> )
ES030MSPF0330010	6230	Formaciones herbosas con <i>Nardus</i> , con numerosas especies, sobre sustratos silíceos de zonas montañosas (y de zonas submontañosas de la Europa continental)
ES030MSPF0401010	6420	Prados húmedos mediterráneos de hierbas altas del Molinion-Holoschoenion

CodMasa	CodHIC	NombreHIC
ES030MSPF0401010	92A0	Bosques galería de Salix alba y Populus alba
ES030MSPF0401010	92D0	Galerías y matorrales ribereños termomediterráneos (Nerio-Tamaricetea y Securinegion tinctoriae)
ES030MSPF0401010	91B0	Fresnedas termófilas de Fraxinus angustifolia
ES030MSPF0401010	3270	Ríos de orillas fangosas con vegetación de Chenopodium rubri p.p. y de Bidens p.p.
ES030MSPF0401010	3280	Ríos mediterráneos de caudal permanente del Paspalo-Agrostidion con cortinas vegetales ribereñas de Salix y Populus alba
ES030MSPF0401010	6430	Megaforbios eutrofos hidrófilos de las orlas de llanura y de los pisos montano a alpino.
ES030MSPF0401110	91B0	Fresnedas termófilas de Fraxinus angustifolia
ES030MSPF0401110	6420	Prados húmedos mediterráneos de hierbas altas del Molinion-Holoschoenion
ES030MSPF0401110	92A0	Bosques galería de Salix alba y Populus alba
ES030MSPF0402010	6420	Prados húmedos mediterráneos de hierbas altas del Molinion-Holoschoenion
ES030MSPF0402010	92A0	Bosques galería de Salix alba y Populus alba
ES030MSPF0402010	91B0	Fresnedas termófilas de Fraxinus angustifolia
ES030MSPF0402010	6430	Megaforbios eutrofos hidrófilos de las orlas de llanura y de los pisos montano a alpino.
ES030MSPF0403110	6420	Prados húmedos mediterráneos de hierbas altas del Molinion-Holoschoenion
ES030MSPF0403110	92A0	Bosques galería de Salix alba y Populus alba
ES030MSPF0403110	91B0	Fresnedas termófilas de Fraxinus angustifolia
ES030MSPF0403310	6420	Prados húmedos mediterráneos de hierbas altas del Molinion-Holoschoenion
ES030MSPF0403310	91B0	Fresnedas termófilas de Fraxinus angustifolia
ES030MSPF0403310	92A0	Bosques galería de Salix alba y Populus alba
ES030MSPF0403310	3150	Lagos eutróficos naturales con vegetación Magnopotamion o Hydrocharition
ES030MSPF0403310	3170	Estanques temporales mediterráneos
ES030MSPF0403310	3260	Ríos, de pisos de planicie a montano con vegetación de Ranunculion fluitantis y de Callitriche-Batrachion
ES030MSPF0404021	3150	Lagos eutróficos naturales con vegetación Magnopotamion o Hydrocharition
ES030MSPF0404021	3170	Estanques temporales mediterráneos
ES030MSPF0404021	3260	Ríos, de pisos de planicie a montano con vegetación de Ranunculion fluitantis y de Callitriche-Batrachion
ES030MSPF0404021	6420	Prados húmedos mediterráneos de hierbas altas del Molinion-Holoschoenion
ES030MSPF0404021	91B0	Fresnedas termófilas de Fraxinus angustifolia
ES030MSPF0404021	92A0	Bosques galería de Salix alba y Populus alba
ES030MSPF0404021	6230	Formaciones herbosas con Nardus, con numerosas especies, sobre sustratos silíceos de zonas montañosas (y de zonas submontañosas de la Europa continental)
ES030MSPF0405010	3150	Lagos eutróficos naturales con vegetación Magnopotamion o Hydrocharition
ES030MSPF0405010	3170	Estanques temporales mediterráneos
ES030MSPF0405010	3260	Ríos, de pisos de planicie a montano con vegetación de Ranunculion fluitantis y de Callitriche-Batrachion
ES030MSPF0405010	6420	Prados húmedos mediterráneos de hierbas altas del Molinion-Holoschoenion
ES030MSPF0405010	91B0	Fresnedas termófilas de Fraxinus angustifolia
ES030MSPF0405010	92A0	Bosques galería de Salix alba y Populus alba
ES030MSPF0405010	6230	Formaciones herbosas con Nardus, con numerosas especies, sobre sustratos silíceos de zonas montañosas (y de zonas submontañosas de la Europa continental)
ES030MSPF0405010	7140	Mires de transición
ES030MSPF0406010	1410	Pastizales salinos mediterráneos (Juncetalia maritimi)
ES030MSPF0406010	6420	Prados húmedos mediterráneos de hierbas altas del Molinion-Holoschoenion
ES030MSPF0406010	92A0	Bosques galería de Salix alba y Populus alba
ES030MSPF0406010	92D0	Galerías y matorrales ribereños termomediterráneos (Nerio-Tamaricetea y Securinegion tinctoriae)

CodMasa	CodHIC	NombreHIC
ES030MSPF0407021	6420	Prados húmedos mediterráneos de hierbas altas del Molinion-Holoschoenion
ES030MSPF0407021	92A0	Bosques galería de Salix alba y Populus alba
ES030MSPF0407021	6430	Megaforbios eutrofos hidrófilos de las orlas de llanura y de los pisos montano a alpino.
ES030MSPF0407021	91B0	Fresnedas termófilas de Fraxinus angustifolia
ES030MSPF0408021	6420	Prados húmedos mediterráneos de hierbas altas del Molinion-Holoschoenion
ES030MSPF0408021	92A0	Bosques galería de Salix alba y Populus alba
ES030MSPF0408021	6430	Megaforbios eutrofos hidrófilos de las orlas de llanura y de los pisos montano a alpino.
ES030MSPF0408021	91B0	Fresnedas termófilas de Fraxinus angustifolia
ES030MSPF0409021	6420	Prados húmedos mediterráneos de hierbas altas del Molinion-Holoschoenion
ES030MSPF0409021	91B0	Fresnedas termófilas de Fraxinus angustifolia
ES030MSPF0409021	92A0	Bosques galería de Salix alba y Populus alba
ES030MSPF0409021	3150	Lagos eutróficos naturales con vegetación Magnopotamion o Hydrocharition
ES030MSPF0409021	3260	Ríos, de pisos de planicie a montano con vegetación de Ranunculion fluitantis y de Callitricho-Batrachion
ES030MSPF0412010	3150	Lagos eutróficos naturales con vegetación Magnopotamion o Hydrocharition
ES030MSPF0412010	3170	Estanques temporales mediterráneos
ES030MSPF0412010	3260	Ríos, de pisos de planicie a montano con vegetación de Ranunculion fluitantis y de Callitricho-Batrachion
ES030MSPF0412010	6420	Prados húmedos mediterráneos de hierbas altas del Molinion-Holoschoenion
ES030MSPF0412010	91B0	Fresnedas termófilas de Fraxinus angustifolia
ES030MSPF0412010	92A0	Bosques galería de Salix alba y Populus alba
ES030MSPF0412010	3140	Aguas oligomesotróficas calcáreas con vegetación béntica de Chara spp.
ES030MSPF0412010	3160	Lagos y estanques distróficos naturales
ES030MSPF0412010	7140	Mires de transición
ES030MSPF0412010	6230	Formaciones herbosas con Nardus, con numerosas especies, sobre sustratos silíceos de zonas montañosas (y de zonas submontañosas de la Europa continental)
ES030MSPF0413021	6420	Prados húmedos mediterráneos de hierbas altas del Molinion-Holoschoenion
ES030MSPF0413021	92A0	Bosques galería de Salix alba y Populus alba
ES030MSPF0413021	91B0	Fresnedas termófilas de Fraxinus angustifolia
ES030MSPF0414011	3150	Lagos eutróficos naturales con vegetación Magnopotamion o Hydrocharition
ES030MSPF0414011	3170	Estanques temporales mediterráneos
ES030MSPF0414011	3260	Ríos, de pisos de planicie a montano con vegetación de Ranunculion fluitantis y de Callitricho-Batrachion
ES030MSPF0414011	6420	Prados húmedos mediterráneos de hierbas altas del Molinion-Holoschoenion
ES030MSPF0414011	91B0	Fresnedas termófilas de Fraxinus angustifolia
ES030MSPF0414011	92A0	Bosques galería de Salix alba y Populus alba
ES030MSPF0414011	6230	Formaciones herbosas con Nardus, con numerosas especies, sobre sustratos silíceos de zonas montañosas (y de zonas submontañosas de la Europa continental)
ES030MSPF0414011	7140	Mires de transición
ES030MSPF0416021	1410	Pastizales salinos mediterráneos (Juncetalia maritimi)
ES030MSPF0416021	6420	Prados húmedos mediterráneos de hierbas altas del Molinion-Holoschoenion
ES030MSPF0416021	92A0	Bosques galería de Salix alba y Populus alba
ES030MSPF0416021	92D0	Galerías y matorrales ribereños termomediterráneos (Nerio-Tamaricetea y Securinegion tinctoriae)
ES030MSPF0416021	1310	Vegetación anual pionera con Salicornia y otras especies de zonas fangosas o arenosas
ES030MSPF0416021	1420	Matorrales halófilos mediterráneos y termoatlánticos (Sarcocornetea fruticosae)
ES030MSPF0416021	3150	Lagos eutróficos naturales con vegetación Magnopotamion o Hydrocharition

CodMasa	CodHIC	NombreHIC
ES030MSPF0416021	3250	Ríos mediterráneos de caudal permanente con <i>Glaucium flavum</i>
ES030MSPF0416021	3270	Ríos de orillas fangosas con vegetación de <i>Chenopodium rubri</i> p.p. y de <i>Bidention</i> p.p.
ES030MSPF0416021	3280	Ríos mediterráneos de caudal permanente del Paspalo-Agrostidion con cortinas vegetales ribereñas de <i>Salix</i> y <i>Populus alba</i>
ES030MSPF0416021	6430	Megaforbios eutrofos hidrófilos de las orlas de llanura y de los pisos montano a alpino.
ES030MSPF0417021	6420	Prados húmedos mediterráneos de hierbas altas del Molinion-Holoschoenion
ES030MSPF0417021	92A0	Bosques galería de <i>Salix alba</i> y <i>Populus alba</i>
ES030MSPF0417021	92D0	Galerías y matorrales ribereños termomediterráneos (Nerio-Tamaricetea y Securinegion tinctoriae)
ES030MSPF0417021	3250	Ríos mediterráneos de caudal permanente con <i>Glaucium flavum</i>
ES030MSPF0417021	7220	Manantiales petrificantes con formación de tuf (Cratoneurion)
ES030MSPF0417021	3150	Lagos eutróficos naturales con vegetación Magnopotamion o Hydrocharition
ES030MSPF0417021	3280	Ríos mediterráneos de caudal permanente del Paspalo-Agrostidion con cortinas vegetales ribereñas de <i>Salix</i> y <i>Populus alba</i>
ES030MSPF0417021	1310	Vegetación anual pionera con <i>Salicornia</i> y otras especies de zonas fangosas o arenosas
ES030MSPF0417021	1410	Pastizales salinos mediterráneos ( <i>Juncetalia maritimi</i> )
ES030MSPF0417021	1420	Matorrales halófilos mediterráneos y termoatlánticos ( <i>Sarcocornetea fruticosae</i> )
ES030MSPF0419010	3150	Lagos eutróficos naturales con vegetación Magnopotamion o Hydrocharition
ES030MSPF0419010	3280	Ríos mediterráneos de caudal permanente del Paspalo-Agrostidion con cortinas vegetales ribereñas de <i>Salix</i> y <i>Populus alba</i>
ES030MSPF0419010	6420	Prados húmedos mediterráneos de hierbas altas del Molinion-Holoschoenion
ES030MSPF0419010	92A0	Bosques galería de <i>Salix alba</i> y <i>Populus alba</i>
ES030MSPF0419010	92D0	Galerías y matorrales ribereños termomediterráneos (Nerio-Tamaricetea y Securinegion tinctoriae)
ES030MSPF0419010	7220	Manantiales petrificantes con formación de tuf (Cratoneurion)
ES030MSPF0420021	6430	Megaforbios eutrofos hidrófilos de las orlas de llanura y de los pisos montano a alpino.
ES030MSPF0420021	6420	Prados húmedos mediterráneos de hierbas altas del Molinion-Holoschoenion
ES030MSPF0420021	91B0	Fresnedas termófilas de <i>Fraxinus angustifolia</i>
ES030MSPF0420021	92A0	Bosques galería de <i>Salix alba</i> y <i>Populus alba</i>
ES030MSPF0420021	92D0	Galerías y matorrales ribereños termomediterráneos (Nerio-Tamaricetea y Securinegion tinctoriae)
ES030MSPF0420021	3150	Lagos eutróficos naturales con vegetación Magnopotamion o Hydrocharition
ES030MSPF0420021	3280	Ríos mediterráneos de caudal permanente del Paspalo-Agrostidion con cortinas vegetales ribereñas de <i>Salix</i> y <i>Populus alba</i>
ES030MSPF0421021	6420	Prados húmedos mediterráneos de hierbas altas del Molinion-Holoschoenion
ES030MSPF0421021	91B0	Fresnedas termófilas de <i>Fraxinus angustifolia</i>
ES030MSPF0421021	92A0	Bosques galería de <i>Salix alba</i> y <i>Populus alba</i>
ES030MSPF0421021	6430	Megaforbios eutrofos hidrófilos de las orlas de llanura y de los pisos montano a alpino.
ES030MSPF0421021	92D0	Galerías y matorrales ribereños termomediterráneos (Nerio-Tamaricetea y Securinegion tinctoriae)
ES030MSPF0422021	6420	Prados húmedos mediterráneos de hierbas altas del Molinion-Holoschoenion
ES030MSPF0422021	91B0	Fresnedas termófilas de <i>Fraxinus angustifolia</i>
ES030MSPF0422021	92A0	Bosques galería de <i>Salix alba</i> y <i>Populus alba</i>
ES030MSPF0422021	3150	Lagos eutróficos naturales con vegetación Magnopotamion o Hydrocharition
ES030MSPF0422021	3170	Estanques temporales mediterráneos
ES030MSPF0422021	3250	Ríos mediterráneos de caudal permanente con <i>Glaucium flavum</i>
ES030MSPF0422021	92D0	Galerías y matorrales ribereños termomediterráneos (Nerio-Tamaricetea y Securinegion tinctoriae)
ES030MSPF0422021	91E0	Bosques aluviales de <i>Alnus glutinosa</i> y <i>Fraxinus excelsior</i> (Alno-Padion, Alnion incanae, Salicion albae).
ES030MSPF0422021	3160	Lagos y estanques distróficos naturales



CodMasa	CodHIC	NombreHIC
ES030MSPF0423021	3160	Lagos y estanques distróficos naturales
ES030MSPF0423021	3170	Estanques temporales mediterráneos
ES030MSPF0423021	91E0	Bosques aluviales de <i>Alnus glutinosa</i> y <i>Fraxinus excelsior</i> (Alno-Padion, Alnion incanae, Salicion albae).
ES030MSPF0423021	6420	Prados húmedos mediterráneos de hierbas altas del Molinion-Holoschoenion
ES030MSPF0423021	91B0	Fresnedas termófilas de <i>Fraxinus angustifolia</i>
ES030MSPF0423021	92A0	Bosques galería de <i>Salix alba</i> y <i>Populus alba</i>
ES030MSPF0423021	3110	Aguas oligotróficas con un contenido de minerales muy bajo de las llanuras arenosas ( <i>Littorelletalia uniflorae</i> )
ES030MSPF0423021	6410	Prados con molinias sobre sustratos calcáreos, turbosos o arcillo-limónicos ( <i>Molinion caeruleae</i> )
ES030MSPF0424021	3110	Aguas oligotróficas con un contenido de minerales muy bajo de las llanuras arenosas ( <i>Littorelletalia uniflorae</i> )
ES030MSPF0424021	3150	Lagos eutróficos naturales con vegetación Magnopotamion o Hydrocharition
ES030MSPF0424021	3170	Estanques temporales mediterráneos
ES030MSPF0424021	91E0	Bosques aluviales de <i>Alnus glutinosa</i> y <i>Fraxinus excelsior</i> (Alno-Padion, Alnion incanae, Salicion albae).
ES030MSPF0424021	6420	Prados húmedos mediterráneos de hierbas altas del Molinion-Holoschoenion
ES030MSPF0424021	91B0	Fresnedas termófilas de <i>Fraxinus angustifolia</i>
ES030MSPF0424021	92A0	Bosques galería de <i>Salix alba</i> y <i>Populus alba</i>
ES030MSPF0424021	6410	Prados con molinias sobre sustratos calcáreos, turbosos o arcillo-limónicos ( <i>Molinion caeruleae</i> )
ES030MSPF0424021	7140	Mires de transición
ES030MSPF0424021	8310	Cuevas no explotadas por el turismo.
ES030MSPF0424021	6230	Formaciones herbosas con <i>Nardus</i> , con numerosas especies, sobre sustratos silíceos de zonas montañosas (y de zonas submontañosas de la Europa continental)
ES030MSPF0424021	6430	Megaforbios eutrofos hidrófilos de las orlas de llanura y de los pisos montano a alpino.
ES030MSPF0426110	4020	Brezales húmedos atlánticos de zonas templadas de <i>Erica ciliaris</i> y <i>Erica tetralix</i>
ES030MSPF0426110	6410	Prados con molinias sobre sustratos calcáreos, turbosos o arcillo-limónicos ( <i>Molinion caeruleae</i> )
ES030MSPF0426110	7140	Mires de transición
ES030MSPF0426110	91E0	Bosques aluviales de <i>Alnus glutinosa</i> y <i>Fraxinus excelsior</i> (Alno-Padion, Alnion incanae, Salicion albae).
ES030MSPF0426110	6230	Formaciones herbosas con <i>Nardus</i> , con numerosas especies, sobre sustratos silíceos de zonas montañosas (y de zonas submontañosas de la Europa continental)
ES030MSPF0426110	6430	Megaforbios eutrofos hidrófilos de las orlas de llanura y de los pisos montano a alpino.
ES030MSPF0426110	91B0	Fresnedas termófilas de <i>Fraxinus angustifolia</i>
ES030MSPF0426110	92A0	Bosques galería de <i>Salix alba</i> y <i>Populus alba</i>
ES030MSPF0426110	3170	Estanques temporales mediterráneos
ES030MSPF0426110	7110	Turberas altas activas.
ES030MSPF0426110	7150	Depresiones sobre sustratos turbosos del Rhynchosporion.
ES030MSPF0426110	8310	Cuevas no explotadas por el turismo.
ES030MSPF0426110	92D0	Galerías y matorrales ribereños termomediterráneos (Nerio-Tamaricetea y Securinegion tinctoriae)
ES030MSPF0426110	6420	Prados húmedos mediterráneos de hierbas altas del Molinion-Holoschoenion
ES030MSPF0426210	3170	Estanques temporales mediterráneos
ES030MSPF0426210	4020	Brezales húmedos atlánticos de zonas templadas de <i>Erica ciliaris</i> y <i>Erica tetralix</i>
ES030MSPF0426210	6410	Prados con molinias sobre sustratos calcáreos, turbosos o arcillo-limónicos ( <i>Molinion caeruleae</i> )
ES030MSPF0426210	7140	Mires de transición
ES030MSPF0426210	7150	Depresiones sobre sustratos turbosos del Rhynchosporion.
ES030MSPF0426210	8310	Cuevas no explotadas por el turismo.
ES030MSPF0426210	91E0	Bosques aluviales de <i>Alnus glutinosa</i> y <i>Fraxinus excelsior</i> (Alno-Padion, Alnion incanae, Salicion albae).



CodMasa	CodHIC	NombreHIC
ES030MSPF0426210	92D0	Galerías y matorrales ribereños termomediterráneos (Nerio-Tamaricetea y Securinegion tinctoriae)
ES030MSPF0426210	6230	Formaciones herbosas con Nardus, con numerosas especies, sobre sustratos silíceos de zonas montañosas (y de zonas submontañosas de la Europa continental)
ES030MSPF0426210	6420	Prados húmedos mediterráneos de hierbas altas del Molinion-Holoschoenion
ES030MSPF0426210	6430	Megaforbios eutrofos hidrófilos de las orlas de llanura y de los pisos montano a alpino.
ES030MSPF0426210	91B0	Fresnedas termófilas de Fraxinus angustifolia
ES030MSPF0426210	92A0	Bosques galería de Salix alba y Populus alba
ES030MSPF0427021	6420	Prados húmedos mediterráneos de hierbas altas del Molinion-Holoschoenion
ES030MSPF0427021	91B0	Fresnedas termófilas de Fraxinus angustifolia
ES030MSPF0427021	92A0	Bosques galería de Salix alba y Populus alba
ES030MSPF0427021	3250	Ríos mediterráneos de caudal permanente con Glaucium flavum
ES030MSPF0427021	7220	Manantiales petrificantes con formación de tuf (Cratoneurion)
ES030MSPF0427021	92D0	Galerías y matorrales ribereños termomediterráneos (Nerio-Tamaricetea y Securinegion tinctoriae)
ES030MSPF0427021	3150	Lagos eutróficos naturales con vegetación Magnopotamion o Hydrocharition
ES030MSPF0427021	3280	Ríos mediterráneos de caudal permanente del Paspalo-Agrostidion con cortinas vegetales ribereñas de Salix y Populus alba
ES030MSPF0428021	6420	Prados húmedos mediterráneos de hierbas altas del Molinion-Holoschoenion
ES030MSPF0428021	91B0	Fresnedas termófilas de Fraxinus angustifolia
ES030MSPF0428021	92A0	Bosques galería de Salix alba y Populus alba
ES030MSPF0428021	3170	Estanques temporales mediterráneos
ES030MSPF0428021	92D0	Galerías y matorrales ribereños termomediterráneos (Nerio-Tamaricetea y Securinegion tinctoriae)
ES030MSPF0428021	3260	Ríos, de pisos de planicie a montano con vegetación de Ranunculion fluitantis y de Callitriche-Batrachion
ES030MSPF0430021	3260	Ríos, de pisos de planicie a montano con vegetación de Ranunculion fluitantis y de Callitriche-Batrachion
ES030MSPF0430021	6420	Prados húmedos mediterráneos de hierbas altas del Molinion-Holoschoenion
ES030MSPF0430021	91B0	Fresnedas termófilas de Fraxinus angustifolia
ES030MSPF0430021	92A0	Bosques galería de Salix alba y Populus alba
ES030MSPF0430021	3110	Aguas oligotróficas con un contenido de minerales muy bajo de las llanuras arenosas (Littorelletalia uniflorae)
ES030MSPF0430021	3150	Lagos eutróficos naturales con vegetación Magnopotamion o Hydrocharition
ES030MSPF0430021	3170	Estanques temporales mediterráneos
ES030MSPF0430021	6230	Formaciones herbosas con Nardus, con numerosas especies, sobre sustratos silíceos de zonas montañosas (y de zonas submontañosas de la Europa continental)
ES030MSPF0432010	3150	Lagos eutróficos naturales con vegetación Magnopotamion o Hydrocharition
ES030MSPF0432010	3260	Ríos, de pisos de planicie a montano con vegetación de Ranunculion fluitantis y de Callitriche-Batrachion
ES030MSPF0432010	6230	Formaciones herbosas con Nardus, con numerosas especies, sobre sustratos silíceos de zonas montañosas (y de zonas submontañosas de la Europa continental)
ES030MSPF0432010	6420	Prados húmedos mediterráneos de hierbas altas del Molinion-Holoschoenion
ES030MSPF0432010	91B0	Fresnedas termófilas de Fraxinus angustifolia
ES030MSPF0432010	92A0	Bosques galería de Salix alba y Populus alba
ES030MSPF0432010	3110	Aguas oligotróficas con un contenido de minerales muy bajo de las llanuras arenosas (Littorelletalia uniflorae)
ES030MSPF0432010	3170	Estanques temporales mediterráneos
ES030MSPF0432010	3160	Lagos y estanques distróficos naturales
ES030MSPF0432010	7150	Depresiones sobre sustratos turbosos del Rhynchosporion.
ES030MSPF0432010	7220	Manantiales petrificantes con formación de tuf (Cratoneurion)
ES030MSPF0432110	91E0	Bosques aluviales de Alnus glutinosa y Fraxinus excelsior (Alno-Padion, Alnion incanae, Salicion albae).
ES030MSPF0432110	6230	Formaciones herbosas con Nardus, con numerosas especies, sobre sustratos silíceos de zonas montañosas (y de zonas submontañosas de la Europa continental)

CodMasa	CodHIC	NombreHIC
ES030MSPF0432110	6420	Prados húmedos mediterráneos de hierbas altas del Molinion-Holoschoenion
ES030MSPF0432110	91B0	Fresnedas termófilas de Fraxinus angustifolia
ES030MSPF0432110	92A0	Bosques galería de Salix alba y Populus alba
ES030MSPF0432110	3110	Aguas oligotróficas con un contenido de minerales muy bajo de las llanuras arenosas (Littorelletalia uniflorae)
ES030MSPF0432110	3150	Lagos eutróficos naturales con vegetación Magnopotamion o Hydrocharition
ES030MSPF0432110	3170	Estanques temporales mediterráneos
ES030MSPF0433021	3150	Lagos eutróficos naturales con vegetación Magnopotamion o Hydrocharition
ES030MSPF0433021	3280	Ríos mediterráneos de caudal permanente del Paspalo-Agrostidion con cortinas vegetales ribereñas de Salix y Populus alba
ES030MSPF0433021	6420	Prados húmedos mediterráneos de hierbas altas del Molinion-Holoschoenion
ES030MSPF0433021	92A0	Bosques galería de Salix alba y Populus alba
ES030MSPF0433021	92D0	Galerías y matorrales ribereños termomediterráneos (Nerio-Tamaricetea y Securinegion tinctoriae)
ES030MSPF0433021	7220	Manantiales petrificantes con formación de tuf (Cratoneurion)
ES030MSPF0434021	3250	Ríos mediterráneos de caudal permanente con Glaucium flavum
ES030MSPF0434021	7220	Manantiales petrificantes con formación de tuf (Cratoneurion)
ES030MSPF0434021	6420	Prados húmedos mediterráneos de hierbas altas del Molinion-Holoschoenion
ES030MSPF0434021	92A0	Bosques galería de Salix alba y Populus alba
ES030MSPF0434021	92D0	Galerías y matorrales ribereños termomediterráneos (Nerio-Tamaricetea y Securinegion tinctoriae)
ES030MSPF0435021	6420	Prados húmedos mediterráneos de hierbas altas del Molinion-Holoschoenion
ES030MSPF0435021	92A0	Bosques galería de Salix alba y Populus alba
ES030MSPF0435021	91B0	Fresnedas termófilas de Fraxinus angustifolia
ES030MSPF0436010	6420	Prados húmedos mediterráneos de hierbas altas del Molinion-Holoschoenion
ES030MSPF0436010	91B0	Fresnedas termófilas de Fraxinus angustifolia
ES030MSPF0436010	92A0	Bosques galería de Salix alba y Populus alba
ES030MSPF0436010	3170	Estanques temporales mediterráneos
ES030MSPF0436010	92D0	Galerías y matorrales ribereños termomediterráneos (Nerio-Tamaricetea y Securinegion tinctoriae)
ES030MSPF0436010	3260	Ríos, de pisos de planicie a montano con vegetación de Ranunculion fluitantis y de Callitriche-Batrachion
ES030MSPF0436010	3150	Lagos eutróficos naturales con vegetación Magnopotamion o Hydrocharition
ES030MSPF0437021	3150	Lagos eutróficos naturales con vegetación Magnopotamion o Hydrocharition
ES030MSPF0437021	3170	Estanques temporales mediterráneos
ES030MSPF0437021	6230	Formaciones herbosas con Nardus, con numerosas especies, sobre sustratos silíceos de zonas montañosas (y de zonas submontañosas de la Europa continental)
ES030MSPF0437021	6420	Prados húmedos mediterráneos de hierbas altas del Molinion-Holoschoenion
ES030MSPF0437021	91B0	Fresnedas termófilas de Fraxinus angustifolia
ES030MSPF0437021	92A0	Bosques galería de Salix alba y Populus alba
ES030MSPF0437021	3260	Ríos, de pisos de planicie a montano con vegetación de Ranunculion fluitantis y de Callitriche-Batrachion
ES030MSPF0437021	3110	Aguas oligotróficas con un contenido de minerales muy bajo de las llanuras arenosas (Littorelletalia uniflorae)
ES030MSPF0439010	6420	Prados húmedos mediterráneos de hierbas altas del Molinion-Holoschoenion
ES030MSPF0439010	92A0	Bosques galería de Salix alba y Populus alba
ES030MSPF0439010	3150	Lagos eutróficos naturales con vegetación Magnopotamion o Hydrocharition
ES030MSPF0439010	3280	Ríos mediterráneos de caudal permanente del Paspalo-Agrostidion con cortinas vegetales ribereñas de Salix y Populus alba
ES030MSPF0439010	92D0	Galerías y matorrales ribereños termomediterráneos (Nerio-Tamaricetea y Securinegion tinctoriae)
ES030MSPF0440021	6420	Prados húmedos mediterráneos de hierbas altas del Molinion-Holoschoenion

CodMasa	CodHIC	NombreHIC
ES030MSPF0440021	91B0	Fresnedas termófilas de <i>Fraxinus angustifolia</i>
ES030MSPF0440021	92A0	Bosques galería de <i>Salix alba</i> y <i>Populus alba</i>
ES030MSPF0440021	3260	Ríos, de pisos de planicie a montano con vegetación de <i>Ranunculus fluitantis</i> y de <i>Callitriche-Batrachion</i>
ES030MSPF0441021	6420	Prados húmedos mediterráneos de hierbas altas del Molinion-Holoschoenion
ES030MSPF0441021	91B0	Fresnedas termófilas de <i>Fraxinus angustifolia</i>
ES030MSPF0441021	92A0	Bosques galería de <i>Salix alba</i> y <i>Populus alba</i>
ES030MSPF0441021	3150	Lagos eutróficos naturales con vegetación Magnopotamion o Hydrocharition
ES030MSPF0441021	3250	Ríos mediterráneos de caudal permanente con <i>Glaucium flavum</i>
ES030MSPF0441021	91E0	Bosques aluviales de <i>Alnus glutinosa</i> y <i>Fraxinus excelsior</i> (Alno-Padion, Alnion incanae, Salicion albae).
ES030MSPF0441021	92D0	Galerías y matorrales ribereños termomediterráneos (Nerio-Tamaricetea y Securinegion tinctoriae)
ES030MSPF0441021	3170	Estanques temporales mediterráneos
ES030MSPF0442110	3150	Lagos eutróficos naturales con vegetación Magnopotamion o Hydrocharition
ES030MSPF0442110	3170	Estanques temporales mediterráneos
ES030MSPF0442110	6430	Megaforbios eutrofos hidrófilos de las orlas de llanura y de los pisos montano a alpino.
ES030MSPF0442110	6420	Prados húmedos mediterráneos de hierbas altas del Molinion-Holoschoenion
ES030MSPF0442110	91B0	Fresnedas termófilas de <i>Fraxinus angustifolia</i>
ES030MSPF0442110	92A0	Bosques galería de <i>Salix alba</i> y <i>Populus alba</i>
ES030MSPF0442110	91E0	Bosques aluviales de <i>Alnus glutinosa</i> y <i>Fraxinus excelsior</i> (Alno-Padion, Alnion incanae, Salicion albae).
ES030MSPF0442110	6230	Formaciones herbosas con <i>Nardus</i> , con numerosas especies, sobre sustratos silíceos de zonas montañosas (y de zonas submontañosas de la Europa continental)
ES030MSPF0443021	6430	Megaforbios eutrofos hidrófilos de las orlas de llanura y de los pisos montano a alpino.
ES030MSPF0443021	91E0	Bosques aluviales de <i>Alnus glutinosa</i> y <i>Fraxinus excelsior</i> (Alno-Padion, Alnion incanae, Salicion albae).
ES030MSPF0443021	6420	Prados húmedos mediterráneos de hierbas altas del Molinion-Holoschoenion
ES030MSPF0443021	91B0	Fresnedas termófilas de <i>Fraxinus angustifolia</i>
ES030MSPF0443021	92A0	Bosques galería de <i>Salix alba</i> y <i>Populus alba</i>
ES030MSPF0443021	3160	Lagos y estanques distróficos naturales
ES030MSPF0443021	3170	Estanques temporales mediterráneos
ES030MSPF0443021	3110	Aguas oligotróficas con un contenido de minerales muy bajo de las llanuras arenosas (Littorelletalia uniflorae)
ES030MSPF0443021	6410	Prados con molinias sobre sustratos calcáreos, turbosos o arcillo-limónicos (Molinion caeruleae)
ES030MSPF0448021	3150	Lagos eutróficos naturales con vegetación Magnopotamion o Hydrocharition
ES030MSPF0448021	3170	Estanques temporales mediterráneos
ES030MSPF0448021	3260	Ríos, de pisos de planicie a montano con vegetación de <i>Ranunculus fluitantis</i> y de <i>Callitriche-Batrachion</i>
ES030MSPF0448021	6230	Formaciones herbosas con <i>Nardus</i> , con numerosas especies, sobre sustratos silíceos de zonas montañosas (y de zonas submontañosas de la Europa continental)
ES030MSPF0448021	91B0	Fresnedas termófilas de <i>Fraxinus angustifolia</i>
ES030MSPF0448021	92A0	Bosques galería de <i>Salix alba</i> y <i>Populus alba</i>
ES030MSPF0450110	3160	Lagos y estanques distróficos naturales
ES030MSPF0450110	3170	Estanques temporales mediterráneos
ES030MSPF0450110	7140	Mires de transición
ES030MSPF0450110	6230	Formaciones herbosas con <i>Nardus</i> , con numerosas especies, sobre sustratos silíceos de zonas montañosas (y de zonas submontañosas de la Europa continental)
ES030MSPF0450110	91B0	Fresnedas termófilas de <i>Fraxinus angustifolia</i>
ES030MSPF0450110	92A0	Bosques galería de <i>Salix alba</i> y <i>Populus alba</i>
ES030MSPF0450110	3150	Lagos eutróficos naturales con vegetación Magnopotamion o Hydrocharition

CodMasa	CodHIC	NombreHIC
ES030MSPF0450110	3260	Ríos, de pisos de planicie a montano con vegetación de Ranunculion fluitantis y de Callitricho-Batrachion
ES030MSPF0450110	3270	Ríos de orillas fangosas con vegetación de Chenopodion rubri p.p. y de Bidention p.p.
ES030MSPF0450110	6430	Megaforbios eutrofos hidrófilos de las orlas de llanura y de los pisos montano a alpino.
ES030MSPF0450210	91E0	Bosques aluviales de Alnus glutinosa y Fraxinus excelsior (Alno-Padion, Alnion incanae, Salicion albae).
ES030MSPF0450210	6230	Formaciones herbosas con Nardus, con numerosas especies, sobre sustratos silíceos de zonas montañosas (y de zonas submontañosas de la Europa continental)
ES030MSPF0450210	6420	Prados húmedos mediterráneos de hierbas altas del Molinion-Holoschoenion
ES030MSPF0450210	91B0	Fresnedas termófilas de Fraxinus angustifolia
ES030MSPF0450210	92A0	Bosques galería de Salix alba y Populus alba
ES030MSPF0450210	3160	Lagos y estanques distróficos naturales
ES030MSPF0450210	3170	Estanques temporales mediterráneos
ES030MSPF0450210	7150	Depresiones sobre sustratos turbosos del Rhynchosporion.
ES030MSPF0450210	7220	Manantiales petrificantes con formación de tuf (Cratoneurion)
ES030MSPF0450210	3150	Lagos eutróficos naturales con vegetación Magnopotamion o Hydrocharition
ES030MSPF0450210	3260	Ríos, de pisos de planicie a montano con vegetación de Ranunculion fluitantis y de Callitricho-Batrachion
ES030MSPF0450210	3270	Ríos de orillas fangosas con vegetación de Chenopodion rubri p.p. y de Bidention p.p.
ES030MSPF0450210	6430	Megaforbios eutrofos hidrófilos de las orlas de llanura y de los pisos montano a alpino.
ES030MSPF0450210	7140	Mires de transición
ES030MSPF0451010	3260	Ríos, de pisos de planicie a montano con vegetación de Ranunculion fluitantis y de Callitricho-Batrachion
ES030MSPF0451010	6230	Formaciones herbosas con Nardus, con numerosas especies, sobre sustratos silíceos de zonas montañosas (y de zonas submontañosas de la Europa continental)
ES030MSPF0451010	6420	Prados húmedos mediterráneos de hierbas altas del Molinion-Holoschoenion
ES030MSPF0451010	91B0	Fresnedas termófilas de Fraxinus angustifolia
ES030MSPF0451010	92A0	Bosques galería de Salix alba y Populus alba
ES030MSPF0451010	6430	Megaforbios eutrofos hidrófilos de las orlas de llanura y de los pisos montano a alpino.
ES030MSPF0451010	91E0	Bosques aluviales de Alnus glutinosa y Fraxinus excelsior (Alno-Padion, Alnion incanae, Salicion albae).
ES030MSPF0451010	4020	Brezales húmedos atlánticos de zonas templadas de Erica ciliaris y Erica tetralix
ES030MSPF0451010	6410	Prados con molinias sobre sustratos calcáreos, turbosos o arcillo-limónicos (Molinion caeruleae)
ES030MSPF0451010	7140	Mires de transición
ES030MSPF0452010	3260	Ríos, de pisos de planicie a montano con vegetación de Ranunculion fluitantis y de Callitricho-Batrachion
ES030MSPF0452010	6230	Formaciones herbosas con Nardus, con numerosas especies, sobre sustratos silíceos de zonas montañosas (y de zonas submontañosas de la Europa continental)
ES030MSPF0452010	6420	Prados húmedos mediterráneos de hierbas altas del Molinion-Holoschoenion
ES030MSPF0452010	91B0	Fresnedas termófilas de Fraxinus angustifolia
ES030MSPF0452010	92A0	Bosques galería de Salix alba y Populus alba
ES030MSPF0452010	3170	Estanques temporales mediterráneos
ES030MSPF0452010	6430	Megaforbios eutrofos hidrófilos de las orlas de llanura y de los pisos montano a alpino.
ES030MSPF0452010	6410	Prados con molinias sobre sustratos calcáreos, turbosos o arcillo-limónicos (Molinion caeruleae)
ES030MSPF0452010	7140	Mires de transición
ES030MSPF0452010	91E0	Bosques aluviales de Alnus glutinosa y Fraxinus excelsior (Alno-Padion, Alnion incanae, Salicion albae).
ES030MSPF0453010	3150	Lagos eutróficos naturales con vegetación Magnopotamion o Hydrocharition
ES030MSPF0453010	3170	Estanques temporales mediterráneos
ES030MSPF0453010	3260	Ríos, de pisos de planicie a montano con vegetación de Ranunculion fluitantis y de Callitricho-Batrachion
ES030MSPF0453010	6230	Formaciones herbosas con Nardus, con numerosas especies, sobre sustratos silíceos de zonas montañosas (y de zonas submontañosas de la Europa continental)

CodMasa	CodHIC	NombreHIC
ES030MSPF0453010	91B0	Fresnedas termófilas de <i>Fraxinus angustifolia</i>
ES030MSPF0453010	92A0	Bosques galería de <i>Salix alba</i> y <i>Populus alba</i>
ES030MSPF0454010	4020	Brezales húmedos atlánticos de zonas templadas de <i>Erica ciliaris</i> y <i>Erica tetralix</i>
ES030MSPF0454010	6410	Prados con molinias sobre sustratos calcáreos, turbosos o arcillo-limónicos ( <i>Molinion caeruleae</i> )
ES030MSPF0454010	7140	Mires de transición
ES030MSPF0454010	91E0	Bosques aluviales de <i>Alnus glutinosa</i> y <i>Fraxinus excelsior</i> ( <i>Alno-Padion</i> , <i>Alnion incanae</i> , <i>Salicion albae</i> ).
ES030MSPF0454010	6230	Formaciones herbosas con <i>Nardus</i> , con numerosas especies, sobre sustratos silíceos de zonas montañosas (y de zonas submontañosas de la Europa continental)
ES030MSPF0454010	6430	Megaforbios eutrofos hidrófilos de las orlas de llanura y de los pisos montano a alpino.
ES030MSPF0454010	91B0	Fresnedas termófilas de <i>Fraxinus angustifolia</i>
ES030MSPF0454010	92A0	Bosques galería de <i>Salix alba</i> y <i>Populus alba</i>
ES030MSPF0454010	3170	Estanques temporales mediterráneos
ES030MSPF0454010	7150	Depresiones sobre sustratos turbosos del <i>Rhynchosporion</i> .
ES030MSPF0454010	8310	Cuevas no explotadas por el turismo.
ES030MSPF0454010	92D0	Galerías y matorrales ribereños termomediterráneos ( <i>Nerio-Tamaricetea</i> y <i>Securinegion tinctoriae</i> )
ES030MSPF0454010	6420	Prados húmedos mediterráneos de hierbas altas del <i>Molinion-Holoschoenion</i>
ES030MSPF0501021	6420	Prados húmedos mediterráneos de hierbas altas del <i>Molinion-Holoschoenion</i>
ES030MSPF0501021	91B0	Fresnedas termófilas de <i>Fraxinus angustifolia</i>
ES030MSPF0501021	92A0	Bosques galería de <i>Salix alba</i> y <i>Populus alba</i>
ES030MSPF0501021	92D0	Galerías y matorrales ribereños termomediterráneos ( <i>Nerio-Tamaricetea</i> y <i>Securinegion tinctoriae</i> )
ES030MSPF0501021	3150	Lagos eutróficos naturales con vegetación <i>Magnopotamion</i> o <i>Hydrocharition</i>
ES030MSPF0501021	3170	Estanques temporales mediterráneos
ES030MSPF0501021	3260	Ríos, de pisos de planicie a montano con vegetación de <i>Ranunculion fluitantis</i> y de <i>Callitricho-Batrachion</i>
ES030MSPF0503021	3270	Ríos de orillas fangosas con vegetación de <i>Chenopodion rubri p.p.</i> y de <i>Bidention p.p.</i>
ES030MSPF0503021	6430	Megaforbios eutrofos hidrófilos de las orlas de llanura y de los pisos montano a alpino.
ES030MSPF0503021	92D0	Galerías y matorrales ribereños termomediterráneos ( <i>Nerio-Tamaricetea</i> y <i>Securinegion tinctoriae</i> )
ES030MSPF0503021	3260	Ríos, de pisos de planicie a montano con vegetación de <i>Ranunculion fluitantis</i> y de <i>Callitricho-Batrachion</i>
ES030MSPF0503021	6420	Prados húmedos mediterráneos de hierbas altas del <i>Molinion-Holoschoenion</i>
ES030MSPF0503021	91B0	Fresnedas termófilas de <i>Fraxinus angustifolia</i>
ES030MSPF0503021	91E0	Bosques aluviales de <i>Alnus glutinosa</i> y <i>Fraxinus excelsior</i> ( <i>Alno-Padion</i> , <i>Alnion incanae</i> , <i>Salicion albae</i> ).
ES030MSPF0503021	92A0	Bosques galería de <i>Salix alba</i> y <i>Populus alba</i>
ES030MSPF0503021	3280	Ríos mediterráneos de caudal permanente del <i>Paspalo-Agrostidion</i> con cortinas vegetales ribereñas de <i>Salix</i> y <i>Populus alba</i>
ES030MSPF0503021	3170	Estanques temporales mediterráneos
ES030MSPF0504021	6430	Megaforbios eutrofos hidrófilos de las orlas de llanura y de los pisos montano a alpino.
ES030MSPF0504021	3260	Ríos, de pisos de planicie a montano con vegetación de <i>Ranunculion fluitantis</i> y de <i>Callitricho-Batrachion</i>
ES030MSPF0504021	6420	Prados húmedos mediterráneos de hierbas altas del <i>Molinion-Holoschoenion</i>
ES030MSPF0504021	91E0	Bosques aluviales de <i>Alnus glutinosa</i> y <i>Fraxinus excelsior</i> ( <i>Alno-Padion</i> , <i>Alnion incanae</i> , <i>Salicion albae</i> ).
ES030MSPF0504021	92A0	Bosques galería de <i>Salix alba</i> y <i>Populus alba</i>
ES030MSPF0504021	3270	Ríos de orillas fangosas con vegetación de <i>Chenopodion rubri p.p.</i> y de <i>Bidention p.p.</i>
ES030MSPF0504021	92D0	Galerías y matorrales ribereños termomediterráneos ( <i>Nerio-Tamaricetea</i> y <i>Securinegion tinctoriae</i> )
ES030MSPF0504021	91B0	Fresnedas termófilas de <i>Fraxinus angustifolia</i>
ES030MSPF0505021	3140	Aguas oligomesotróficas calcáreas con vegetación béntica de <i>Chara</i> spp.

CodMasa	CodHIC	NombreHIC
ES030MSPF0505021	3150	Lagos eutróficos naturales con vegetación Magnopotamion o Hydrocharition
ES030MSPF0505021	3170	Estanques temporales mediterráneos
ES030MSPF0505021	3260	Ríos, de pisos de planicie a montano con vegetación de Ranunculion fluitantis y de Callitricho-Batrachion
ES030MSPF0505021	6420	Prados húmedos mediterráneos de hierbas altas del Molinion-Holoschoenion
ES030MSPF0505021	91B0	Fresnedas termófilas de Fraxinus angustifolia
ES030MSPF0505021	91E0	Bosques aluviales de Alnus glutinosa y Fraxinus excelsior (Alno-Padion, Alnion incanae, Salicion albae).
ES030MSPF0505021	92A0	Bosques galería de Salix alba y Populus alba
ES030MSPF0505021	3270	Ríos de orillas fangosas con vegetación de Chenopodion rubri p.p. y de Bidention p.p.
ES030MSPF0505021	92D0	Galerías y matorrales ribereños termomediterráneos (Nerio-Tamaricetea y Securinegion tinctoriae)
ES030MSPF0505021	3250	Ríos mediterráneos de caudal permanente con Glaucium flavum
ES030MSPF0505021	3280	Ríos mediterráneos de caudal permanente del Paspalo-Agrostidion con cortinas vegetales ribereñas de Salix y Populus alba
ES030MSPF0506021	3150	Lagos eutróficos naturales con vegetación Magnopotamion o Hydrocharition
ES030MSPF0506021	3250	Ríos mediterráneos de caudal permanente con Glaucium flavum
ES030MSPF0506021	3280	Ríos mediterráneos de caudal permanente del Paspalo-Agrostidion con cortinas vegetales ribereñas de Salix y Populus alba
ES030MSPF0506021	92D0	Galerías y matorrales ribereños termomediterráneos (Nerio-Tamaricetea y Securinegion tinctoriae)
ES030MSPF0506021	3260	Ríos, de pisos de planicie a montano con vegetación de Ranunculion fluitantis y de Callitricho-Batrachion
ES030MSPF0506021	6420	Prados húmedos mediterráneos de hierbas altas del Molinion-Holoschoenion
ES030MSPF0506021	91B0	Fresnedas termófilas de Fraxinus angustifolia
ES030MSPF0506021	91E0	Bosques aluviales de Alnus glutinosa y Fraxinus excelsior (Alno-Padion, Alnion incanae, Salicion albae).
ES030MSPF0506021	92A0	Bosques galería de Salix alba y Populus alba
ES030MSPF0508110	6430	Megaforbios eutrofos hidrófilos de las orlas de llanura y de los pisos montano a alpino.
ES030MSPF0508110	6420	Prados húmedos mediterráneos de hierbas altas del Molinion-Holoschoenion
ES030MSPF0508110	91B0	Fresnedas termófilas de Fraxinus angustifolia
ES030MSPF0508110	91E0	Bosques aluviales de Alnus glutinosa y Fraxinus excelsior (Alno-Padion, Alnion incanae, Salicion albae).
ES030MSPF0508110	92A0	Bosques galería de Salix alba y Populus alba
ES030MSPF0508110	7140	Mires de transición
ES030MSPF0508110	3170	Estanques temporales mediterráneos
ES030MSPF0508110	6230	Formaciones herbosas con Nardus, con numerosas especies, sobre sustratos silíceos de zonas montañosas (y de zonas submontañosas de la Europa continental)
ES030MSPF0508310	3260	Ríos, de pisos de planicie a montano con vegetación de Ranunculion fluitantis y de Callitricho-Batrachion
ES030MSPF0508310	6420	Prados húmedos mediterráneos de hierbas altas del Molinion-Holoschoenion
ES030MSPF0508310	91E0	Bosques aluviales de Alnus glutinosa y Fraxinus excelsior (Alno-Padion, Alnion incanae, Salicion albae).
ES030MSPF0508310	92A0	Bosques galería de Salix alba y Populus alba
ES030MSPF0508310	6430	Megaforbios eutrofos hidrófilos de las orlas de llanura y de los pisos montano a alpino.
ES030MSPF0508310	91B0	Fresnedas termófilas de Fraxinus angustifolia
ES030MSPF0509021	3260	Ríos, de pisos de planicie a montano con vegetación de Ranunculion fluitantis y de Callitricho-Batrachion
ES030MSPF0509021	6420	Prados húmedos mediterráneos de hierbas altas del Molinion-Holoschoenion
ES030MSPF0509021	91E0	Bosques aluviales de Alnus glutinosa y Fraxinus excelsior (Alno-Padion, Alnion incanae, Salicion albae).
ES030MSPF0509021	92A0	Bosques galería de Salix alba y Populus alba
ES030MSPF0512010	3150	Lagos eutróficos naturales con vegetación Magnopotamion o Hydrocharition
ES030MSPF0512010	7140	Mires de transición
ES030MSPF0512010	3260	Ríos, de pisos de planicie a montano con vegetación de Ranunculion fluitantis y de Callitricho-Batrachion



CodMasa	CodHIC	NombreHIC
ES030MSPF0512010	6230	Formaciones herbosas con Nardus, con numerosas especies, sobre sustratos silíceos de zonas montañosas (y de zonas submontañosas de la Europa continental)
ES030MSPF0512010	91E0	Bosques aluviales de Alnus glutinosa y Fraxinus excelsior (Alno-Padion, Alnion incanae, Salicion albae).
ES030MSPF0512010	92A0	Bosques galería de Salix alba y Populus alba
ES030MSPF0513010	6430	Megaforbios eutrofos hidrófilos de las orlas de llanura y de los pisos montano a alpino.
ES030MSPF0513010	3260	Ríos, de pisos de planicie a montano con vegetación de Ranunculus fluitantis y de Callitriche-Batrachion
ES030MSPF0513010	91E0	Bosques aluviales de Alnus glutinosa y Fraxinus excelsior (Alno-Padion, Alnion incanae, Salicion albae).
ES030MSPF0513010	92A0	Bosques galería de Salix alba y Populus alba
ES030MSPF0513010	3150	Lagos eutróficos naturales con vegetación Magnopotamion o Hydrocharition
ES030MSPF0513010	7140	Mires de transición
ES030MSPF0513010	6230	Formaciones herbosas con Nardus, con numerosas especies, sobre sustratos silíceos de zonas montañosas (y de zonas submontañosas de la Europa continental)
ES030MSPF0513010	3160	Lagos y estanques distróficos naturales
ES030MSPF0513010	3110	Aguas oligotróficas con un contenido de minerales muy bajo de las llanuras arenosas (Littorelletalia uniflorae)
ES030MSPF0513010	3250	Ríos mediterráneos de caudal permanente con Glaucium flavum
ES030MSPF0513010	3280	Ríos mediterráneos de caudal permanente del Paspalo-Agrostidion con cortinas vegetales ribereñas de Salix y Populus alba
ES030MSPF0513010	3170	Estanques temporales mediterráneos
ES030MSPF0513010	6420	Prados húmedos mediterráneos de hierbas altas del Molinion-Holoschoenion
ES030MSPF0513010	91B0	Fresnedas termófilas de Fraxinus angustifolia
ES030MSPF0513010	3270	Ríos de orillas fangosas con vegetación de Chenopodium rubri p.p. y de Bidens p.p.
ES030MSPF0514010	3150	Lagos eutróficos naturales con vegetación Magnopotamion o Hydrocharition
ES030MSPF0514010	3160	Lagos y estanques distróficos naturales
ES030MSPF0514010	7140	Mires de transición
ES030MSPF0514010	3260	Ríos, de pisos de planicie a montano con vegetación de Ranunculus fluitantis y de Callitriche-Batrachion
ES030MSPF0514010	6230	Formaciones herbosas con Nardus, con numerosas especies, sobre sustratos silíceos de zonas montañosas (y de zonas submontañosas de la Europa continental)
ES030MSPF0514010	92A0	Bosques galería de Salix alba y Populus alba
ES030MSPF0514010	6430	Megaforbios eutrofos hidrófilos de las orlas de llanura y de los pisos montano a alpino.
ES030MSPF0514010	3110	Aguas oligotróficas con un contenido de minerales muy bajo de las llanuras arenosas (Littorelletalia uniflorae)
ES030MSPF0514010	3250	Ríos mediterráneos de caudal permanente con Glaucium flavum
ES030MSPF0515010	6420	Prados húmedos mediterráneos de hierbas altas del Molinion-Holoschoenion
ES030MSPF0515010	6430	Megaforbios eutrofos hidrófilos de las orlas de llanura y de los pisos montano a alpino.
ES030MSPF0515010	92A0	Bosques galería de Salix alba y Populus alba
ES030MSPF0515010	3270	Ríos de orillas fangosas con vegetación de Chenopodium rubri p.p. y de Bidens p.p.
ES030MSPF0515010	92D0	Galerías y matorrales ribereños termomediterráneos (Nerio-Tamaricetea y Securinegion tinctoriae)
ES030MSPF0515010	3260	Ríos, de pisos de planicie a montano con vegetación de Ranunculus fluitantis y de Callitriche-Batrachion
ES030MSPF0515010	91B0	Fresnedas termófilas de Fraxinus angustifolia
ES030MSPF0515010	91E0	Bosques aluviales de Alnus glutinosa y Fraxinus excelsior (Alno-Padion, Alnion incanae, Salicion albae).
ES030MSPF0516010	6430	Megaforbios eutrofos hidrófilos de las orlas de llanura y de los pisos montano a alpino.
ES030MSPF0516010	3260	Ríos, de pisos de planicie a montano con vegetación de Ranunculus fluitantis y de Callitriche-Batrachion
ES030MSPF0516010	6420	Prados húmedos mediterráneos de hierbas altas del Molinion-Holoschoenion
ES030MSPF0516010	91E0	Bosques aluviales de Alnus glutinosa y Fraxinus excelsior (Alno-Padion, Alnion incanae, Salicion albae).
ES030MSPF0516010	92A0	Bosques galería de Salix alba y Populus alba
ES030MSPF0516010	3270	Ríos de orillas fangosas con vegetación de Chenopodium rubri p.p. y de Bidens p.p.

CodMasa	CodHIC	NombreHIC
ES030MSPF0516010	92D0	Galerías y matorrales ribereños termomediterráneos (Nerio-Tamaricetea y Securinegion tinctoriae)
ES030MSPF0516010	91B0	Fresnedas termófilas de Fraxinus angustifolia
ES030MSPF0517010	3270	Ríos de orillas fangosas con vegetación de Chenopodium rubri p.p. y de Bidens p.p.
ES030MSPF0517010	92D0	Galerías y matorrales ribereños termomediterráneos (Nerio-Tamaricetea y Securinegion tinctoriae)
ES030MSPF0517010	3260	Ríos, de pisos de planicie a montano con vegetación de Ranunculus fluitantis y de Callitriche-Batrachion
ES030MSPF0517010	6420	Prados húmedos mediterráneos de hierbas altas del Molinion-Holoschoenion
ES030MSPF0517010	91B0	Fresnedas termófilas de Fraxinus angustifolia
ES030MSPF0517010	91E0	Bosques aluviales de Alnus glutinosa y Fraxinus excelsior (Alno-Padion, Alnion incanae, Salicion albae).
ES030MSPF0517010	92A0	Bosques galería de Salix alba y Populus alba
ES030MSPF0517010	6410	Prados con molinias sobre sustratos calcáreos, turbosos o arcillo-limónicos (Molinion caeruleae)
ES030MSPF0517010	3140	Aguas oligomesotróficas calcáreas con vegetación bética de Chara spp.
ES030MSPF0517010	3150	Lagos eutróficos naturales con vegetación Magnopotamion o Hydrocharition
ES030MSPF0517010	3170	Estanques temporales mediterráneos
ES030MSPF0517010	3280	Ríos mediterráneos de caudal permanente del Paspalo-Agrostidion con cortinas vegetales ribereñas de Salix y Populus alba
ES030MSPF0518010	92D0	Galerías y matorrales ribereños termomediterráneos (Nerio-Tamaricetea y Securinegion tinctoriae)
ES030MSPF0518010	6420	Prados húmedos mediterráneos de hierbas altas del Molinion-Holoschoenion
ES030MSPF0518010	91B0	Fresnedas termófilas de Fraxinus angustifolia
ES030MSPF0518010	92A0	Bosques galería de Salix alba y Populus alba
ES030MSPF0518010	3150	Lagos eutróficos naturales con vegetación Magnopotamion o Hydrocharition
ES030MSPF0518010	3170	Estanques temporales mediterráneos
ES030MSPF0518010	3260	Ríos, de pisos de planicie a montano con vegetación de Ranunculus fluitantis y de Callitriche-Batrachion
ES030MSPF0518010	3250	Ríos mediterráneos de caudal permanente con Glaucium flavum
ES030MSPF0518010	3280	Ríos mediterráneos de caudal permanente del Paspalo-Agrostidion con cortinas vegetales ribereñas de Salix y Populus alba
ES030MSPF0518010	91E0	Bosques aluviales de Alnus glutinosa y Fraxinus excelsior (Alno-Padion, Alnion incanae, Salicion albae).
ES030MSPF0519010	6420	Prados húmedos mediterráneos de hierbas altas del Molinion-Holoschoenion
ES030MSPF0519010	91B0	Fresnedas termófilas de Fraxinus angustifolia
ES030MSPF0519010	92A0	Bosques galería de Salix alba y Populus alba
ES030MSPF0519010	92D0	Galerías y matorrales ribereños termomediterráneos (Nerio-Tamaricetea y Securinegion tinctoriae)
ES030MSPF0519010	3140	Aguas oligomesotróficas calcáreas con vegetación bética de Chara spp.
ES030MSPF0519010	3150	Lagos eutróficos naturales con vegetación Magnopotamion o Hydrocharition
ES030MSPF0519010	3160	Lagos y estanques distróficos naturales
ES030MSPF0519010	3170	Estanques temporales mediterráneos
ES030MSPF0519010	3260	Ríos, de pisos de planicie a montano con vegetación de Ranunculus fluitantis y de Callitriche-Batrachion
ES030MSPF0520010	3150	Lagos eutróficos naturales con vegetación Magnopotamion o Hydrocharition
ES030MSPF0520010	3170	Estanques temporales mediterráneos
ES030MSPF0520010	3260	Ríos, de pisos de planicie a montano con vegetación de Ranunculus fluitantis y de Callitriche-Batrachion
ES030MSPF0520010	92A0	Bosques galería de Salix alba y Populus alba
ES030MSPF0520010	91B0	Fresnedas termófilas de Fraxinus angustifolia
ES030MSPF0520010	91E0	Bosques aluviales de Alnus glutinosa y Fraxinus excelsior (Alno-Padion, Alnion incanae, Salicion albae).
ES030MSPF0521010	91B0	Fresnedas termófilas de Fraxinus angustifolia
ES030MSPF0521010	92A0	Bosques galería de Salix alba y Populus alba

CodMasa	CodHIC	NombreHIC
ES030MSPF0521010	3150	Lagos eutróficos naturales con vegetación Magnopotamion o Hydrocharition
ES030MSPF0521010	3260	Ríos, de pisos de planicie a montano con vegetación de Ranunculion fluitantis y de Callitricho-Batrachion
ES030MSPF0521010	91E0	Bosques aluviales de Alnus glutinosa y Fraxinus excelsior (Alno-Padion, Alnion incanae, Salicion albae).
ES030MSPF0521010	3170	Estanques temporales mediterráneos
ES030MSPF0521010	7140	Mires de transición
ES030MSPF0521010	6230	Formaciones herbosas con Nardus, con numerosas especies, sobre sustratos silíceos de zonas montañosas (y de zonas submontañosas de la Europa continental)
ES030MSPF0522011	3150	Lagos eutróficos naturales con vegetación Magnopotamion o Hydrocharition
ES030MSPF0522011	3260	Ríos, de pisos de planicie a montano con vegetación de Ranunculion fluitantis y de Callitricho-Batrachion
ES030MSPF0522011	6230	Formaciones herbosas con Nardus, con numerosas especies, sobre sustratos silíceos de zonas montañosas (y de zonas submontañosas de la Europa continental)
ES030MSPF0522011	91B0	Fresnedas termófilas de Fraxinus angustifolia
ES030MSPF0522011	92A0	Bosques galería de Salix alba y Populus alba
ES030MSPF0522011	3140	Aguas oligomesotróficas calcáreas con vegetación béntica de Chara spp.
ES030MSPF0522011	3160	Lagos y estanques distróficos naturales
ES030MSPF0522011	3170	Estanques temporales mediterráneos
ES030MSPF0522011	7140	Mires de transición
ES030MSPF0523110	3150	Lagos eutróficos naturales con vegetación Magnopotamion o Hydrocharition
ES030MSPF0523110	3170	Estanques temporales mediterráneos
ES030MSPF0523110	7140	Mires de transición
ES030MSPF0523110	3260	Ríos, de pisos de planicie a montano con vegetación de Ranunculion fluitantis y de Callitricho-Batrachion
ES030MSPF0523110	6230	Formaciones herbosas con Nardus, con numerosas especies, sobre sustratos silíceos de zonas montañosas (y de zonas submontañosas de la Europa continental)
ES030MSPF0523110	91B0	Fresnedas termófilas de Fraxinus angustifolia
ES030MSPF0523110	92A0	Bosques galería de Salix alba y Populus alba
ES030MSPF0524010	3150	Lagos eutróficos naturales con vegetación Magnopotamion o Hydrocharition
ES030MSPF0524010	3260	Ríos, de pisos de planicie a montano con vegetación de Ranunculion fluitantis y de Callitricho-Batrachion
ES030MSPF0524010	91E0	Bosques aluviales de Alnus glutinosa y Fraxinus excelsior (Alno-Padion, Alnion incanae, Salicion albae).
ES030MSPF0524010	92A0	Bosques galería de Salix alba y Populus alba
ES030MSPF0524010	91B0	Fresnedas termófilas de Fraxinus angustifolia
ES030MSPF0525110	3150	Lagos eutróficos naturales con vegetación Magnopotamion o Hydrocharition
ES030MSPF0525110	3260	Ríos, de pisos de planicie a montano con vegetación de Ranunculion fluitantis y de Callitricho-Batrachion
ES030MSPF0525110	91B0	Fresnedas termófilas de Fraxinus angustifolia
ES030MSPF0525110	91E0	Bosques aluviales de Alnus glutinosa y Fraxinus excelsior (Alno-Padion, Alnion incanae, Salicion albae).
ES030MSPF0525110	92A0	Bosques galería de Salix alba y Populus alba
ES030MSPF0525110	6420	Prados húmedos mediterráneos de hierbas altas del Molinion-Holoschoenion
ES030MSPF0525110	3250	Ríos mediterráneos de caudal permanente con Glaucium flavum
ES030MSPF0525110	6430	Megaforbios eutrofos hidrófilos de las orlas de llanura y de los pisos montano a alpino.
ES030MSPF0525310	3150	Lagos eutróficos naturales con vegetación Magnopotamion o Hydrocharition
ES030MSPF0525310	3260	Ríos, de pisos de planicie a montano con vegetación de Ranunculion fluitantis y de Callitricho-Batrachion
ES030MSPF0525310	91E0	Bosques aluviales de Alnus glutinosa y Fraxinus excelsior (Alno-Padion, Alnion incanae, Salicion albae).
ES030MSPF0525310	92A0	Bosques galería de Salix alba y Populus alba
ES030MSPF0525310	6230	Formaciones herbosas con Nardus, con numerosas especies, sobre sustratos silíceos de zonas montañosas (y de zonas submontañosas de la Europa continental)
ES030MSPF0525310	91B0	Fresnedas termófilas de Fraxinus angustifolia

CodMasa	CodHIC	NombreHIC
ES030MSPF0525310	3250	Ríos mediterráneos de caudal permanente con <i>Glaucium flavum</i>
ES030MSPF0525310	6430	Megaforbios eutrofos hidrófilos de las orlas de llanura y de los pisos montano a alpino.
ES030MSPF0526010	3260	Ríos, de pisos de planicie a montano con vegetación de <i>Ranunculon fluitantis</i> y de <i>Callitricho-Batrachion</i>
ES030MSPF0526010	6230	Formaciones herbosas con <i>Nardus</i> , con numerosas especies, sobre sustratos silíceos de zonas montañosas (y de zonas submontañosas de la Europa continental)
ES030MSPF0526010	91B0	Fresnedas termófilas de <i>Fraxinus angustifolia</i>
ES030MSPF0526010	92A0	Bosques galería de <i>Salix alba</i> y <i>Populus alba</i>
ES030MSPF0526010	3150	Lagos eutróficos naturales con vegetación <i>Magnopotamion</i> o <i>Hydrocharition</i>
ES030MSPF0526010	3250	Ríos mediterráneos de caudal permanente con <i>Glaucium flavum</i>
ES030MSPF0526010	6430	Megaforbios eutrofos hidrófilos de las orlas de llanura y de los pisos montano a alpino.
ES030MSPF0526010	91E0	Bosques aluviales de <i>Alnus glutinosa</i> y <i>Fraxinus excelsior</i> ( <i>Alno-Padion</i> , <i>Alnion incanae</i> , <i>Salicion albae</i> ).
ES030MSPF0526010	7140	Mires de transición
ES030MSPF0527010	3150	Lagos eutróficos naturales con vegetación <i>Magnopotamion</i> o <i>Hydrocharition</i>
ES030MSPF0527010	6430	Megaforbios eutrofos hidrófilos de las orlas de llanura y de los pisos montano a alpino.
ES030MSPF0527010	7140	Mires de transición
ES030MSPF0527010	3260	Ríos, de pisos de planicie a montano con vegetación de <i>Ranunculon fluitantis</i> y de <i>Callitricho-Batrachion</i>
ES030MSPF0527010	6230	Formaciones herbosas con <i>Nardus</i> , con numerosas especies, sobre sustratos silíceos de zonas montañosas (y de zonas submontañosas de la Europa continental)
ES030MSPF0527010	91B0	Fresnedas termófilas de <i>Fraxinus angustifolia</i>
ES030MSPF0527010	91E0	Bosques aluviales de <i>Alnus glutinosa</i> y <i>Fraxinus excelsior</i> ( <i>Alno-Padion</i> , <i>Alnion incanae</i> , <i>Salicion albae</i> ).
ES030MSPF0527010	92A0	Bosques galería de <i>Salix alba</i> y <i>Populus alba</i>
ES030MSPF0527010	3170	Estanques temporales mediterráneos
ES030MSPF0527010	6420	Prados húmedos mediterráneos de hierbas altas del <i>Molinion-Holoschoenion</i>
ES030MSPF0528010	3260	Ríos, de pisos de planicie a montano con vegetación de <i>Ranunculon fluitantis</i> y de <i>Callitricho-Batrachion</i>
ES030MSPF0528010	6230	Formaciones herbosas con <i>Nardus</i> , con numerosas especies, sobre sustratos silíceos de zonas montañosas (y de zonas submontañosas de la Europa continental)
ES030MSPF0528010	91B0	Fresnedas termófilas de <i>Fraxinus angustifolia</i>
ES030MSPF0528010	92A0	Bosques galería de <i>Salix alba</i> y <i>Populus alba</i>
ES030MSPF0528010	3150	Lagos eutróficos naturales con vegetación <i>Magnopotamion</i> o <i>Hydrocharition</i>
ES030MSPF0528010	6430	Megaforbios eutrofos hidrófilos de las orlas de llanura y de los pisos montano a alpino.
ES030MSPF0528010	7140	Mires de transición
ES030MSPF0528010	91E0	Bosques aluviales de <i>Alnus glutinosa</i> y <i>Fraxinus excelsior</i> ( <i>Alno-Padion</i> , <i>Alnion incanae</i> , <i>Salicion albae</i> ).
ES030MSPF0529010	6430	Megaforbios eutrofos hidrófilos de las orlas de llanura y de los pisos montano a alpino.
ES030MSPF0529010	3260	Ríos, de pisos de planicie a montano con vegetación de <i>Ranunculon fluitantis</i> y de <i>Callitricho-Batrachion</i>
ES030MSPF0529010	91E0	Bosques aluviales de <i>Alnus glutinosa</i> y <i>Fraxinus excelsior</i> ( <i>Alno-Padion</i> , <i>Alnion incanae</i> , <i>Salicion albae</i> ).
ES030MSPF0529010	92A0	Bosques galería de <i>Salix alba</i> y <i>Populus alba</i>
ES030MSPF0529010	3150	Lagos eutróficos naturales con vegetación <i>Magnopotamion</i> o <i>Hydrocharition</i>
ES030MSPF0529010	7140	Mires de transición
ES030MSPF0529010	6230	Formaciones herbosas con <i>Nardus</i> , con numerosas especies, sobre sustratos silíceos de zonas montañosas (y de zonas submontañosas de la Europa continental)
ES030MSPF0529010	3160	Lagos y estanques distróficos naturales
ES030MSPF0529010	7110	Turberas altas activas.
ES030MSPF0529110	3150	Lagos eutróficos naturales con vegetación <i>Magnopotamion</i> o <i>Hydrocharition</i>
ES030MSPF0529110	7140	Mires de transición
ES030MSPF0529110	3260	Ríos, de pisos de planicie a montano con vegetación de <i>Ranunculon fluitantis</i> y de <i>Callitricho-Batrachion</i>

CodMasa	CodHIC	NombreHIC
ES030MSPF0529110	6230	Formaciones herbosas con Nardus, con numerosas especies, sobre sustratos silíceos de zonas montañosas (y de zonas submontañosas de la Europa continental)
ES030MSPF0529110	91E0	Bosques aluviales de Alnus glutinosa y Fraxinus excelsior (Alno-Padion, Alnion incanae, Salicion albae).
ES030MSPF0529110	92A0	Bosques galería de Salix alba y Populus alba
ES030MSPF0529110	3160	Lagos y estanques distróficos naturales
ES030MSPF0529110	3170	Estanques temporales mediterráneos
ES030MSPF0602021	92A0	Bosques galería de Salix alba y Populus alba
ES030MSPF0602021	92D0	Galerías y matorrales ribereños termomediterráneos (Nerio-Tamaricetea y Securinegion tinctoriae)
ES030MSPF0602021	6420	Prados húmedos mediterráneos de hierbas altas del Molinion-Holoschoenion
ES030MSPF0602021	91B0	Fresnedas termófilas de Fraxinus angustifolia
ES030MSPF0602021	3150	Lagos eutróficos naturales con vegetación Magnopotamion o Hydrocharition
ES030MSPF0602021	6430	Megaforbios eutrofos hidrófilos de las orlas de llanura y de los pisos montano a alpino.
ES030MSPF0602021	3170	Estanques temporales mediterráneos
ES030MSPF0603021	6420	Prados húmedos mediterráneos de hierbas altas del Molinion-Holoschoenion
ES030MSPF0603021	91B0	Fresnedas termófilas de Fraxinus angustifolia
ES030MSPF0603021	92A0	Bosques galería de Salix alba y Populus alba
ES030MSPF0603021	92D0	Galerías y matorrales ribereños termomediterráneos (Nerio-Tamaricetea y Securinegion tinctoriae)
ES030MSPF0603021	3250	Ríos mediterráneos de caudal permanente con Glaucium flavum
ES030MSPF0603021	3290	Ríos mediterráneos de caudal intermitente del Paspalo-Agrostidion
ES030MSPF0603021	3150	Lagos eutróficos naturales con vegetación Magnopotamion o Hydrocharition
ES030MSPF0603021	3270	Ríos de orillas fangosas con vegetación de Chenopodion rubri p.p. y de Bidention p.p.
ES030MSPF0603021	3280	Ríos mediterráneos de caudal permanente del Paspalo-Agrostidion con cortinas vegetales ribereñas de Salix y Populus alba
ES030MSPF0603021	6430	Megaforbios eutrofos hidrófilos de las orlas de llanura y de los pisos montano a alpino.
ES030MSPF0604021	3250	Ríos mediterráneos de caudal permanente con Glaucium flavum
ES030MSPF0604021	3290	Ríos mediterráneos de caudal intermitente del Paspalo-Agrostidion
ES030MSPF0604021	6420	Prados húmedos mediterráneos de hierbas altas del Molinion-Holoschoenion
ES030MSPF0604021	91B0	Fresnedas termófilas de Fraxinus angustifolia
ES030MSPF0604021	92A0	Bosques galería de Salix alba y Populus alba
ES030MSPF0604021	92D0	Galerías y matorrales ribereños termomediterráneos (Nerio-Tamaricetea y Securinegion tinctoriae)
ES030MSPF0604021	1410	Pastizales salinos mediterráneos (Juncetalia maritimi)
ES030MSPF0604021	3270	Ríos de orillas fangosas con vegetación de Chenopodion rubri p.p. y de Bidention p.p.
ES030MSPF0604021	6430	Megaforbios eutrofos hidrófilos de las orlas de llanura y de los pisos montano a alpino.
ES030MSPF0606021	91B0	Fresnedas termófilas de Fraxinus angustifolia
ES030MSPF0606021	92A0	Bosques galería de Salix alba y Populus alba
ES030MSPF0606021	92D0	Galerías y matorrales ribereños termomediterráneos (Nerio-Tamaricetea y Securinegion tinctoriae)
ES030MSPF0606021	3270	Ríos de orillas fangosas con vegetación de Chenopodion rubri p.p. y de Bidention p.p.
ES030MSPF0606021	3280	Ríos mediterráneos de caudal permanente del Paspalo-Agrostidion con cortinas vegetales ribereñas de Salix y Populus alba
ES030MSPF0606021	6430	Megaforbios eutrofos hidrófilos de las orlas de llanura y de los pisos montano a alpino.
ES030MSPF0606021	6420	Prados húmedos mediterráneos de hierbas altas del Molinion-Holoschoenion
ES030MSPF0607021	92D0	Galerías y matorrales ribereños termomediterráneos (Nerio-Tamaricetea y Securinegion tinctoriae)
ES030MSPF0607021	91B0	Fresnedas termófilas de Fraxinus angustifolia
ES030MSPF0607021	92A0	Bosques galería de Salix alba y Populus alba

CodMasa	CodHIC	NombreHIC
ES030MSPF0608110	3150	Lagos eutróficos naturales con vegetación Magnopotamion o Hydrocharition
ES030MSPF0608110	3270	Ríos de orillas fangosas con vegetación de Chenopodion rubri p.p. y de Bidention p.p.
ES030MSPF0608110	6430	Megaforbios eutrofos hidrófilos de las orlas de llanura y de los pisos montano a alpino.
ES030MSPF0608110	6420	Prados húmedos mediterráneos de hierbas altas del Molinion-Holoschoenion
ES030MSPF0608110	92A0	Bosques galería de Salix alba y Populus alba
ES030MSPF0608110	92D0	Galerías y matorrales ribereños termomediterráneos (Nerio-Tamaricetea y Securinegion tinctoriae)
ES030MSPF0608221	92D0	Galerías y matorrales ribereños termomediterráneos (Nerio-Tamaricetea y Securinegion tinctoriae)
ES030MSPF0608221	3150	Lagos eutróficos naturales con vegetación Magnopotamion o Hydrocharition
ES030MSPF0608221	3270	Ríos de orillas fangosas con vegetación de Chenopodion rubri p.p. y de Bidention p.p.
ES030MSPF0608221	6430	Megaforbios eutrofos hidrófilos de las orlas de llanura y de los pisos montano a alpino.
ES030MSPF0608221	6420	Prados húmedos mediterráneos de hierbas altas del Molinion-Holoschoenion
ES030MSPF0608221	92A0	Bosques galería de Salix alba y Populus alba
ES030MSPF0608221	1310	Vegetación anual pionera con Salicornia y otras especies de zonas fangosas o arenosas
ES030MSPF0608221	1410	Pastizales salinos mediterráneos (Juncetalia maritimi)
ES030MSPF0608221	3280	Ríos mediterráneos de caudal permanente del Paspalo-Agrostidion con cortinas vegetales ribereñas de Salix y Populus alba
ES030MSPF0608221	1420	Matorrales halófilos mediterráneos y termoatlánticos (Sarcocornetea fruticosae)
ES030MSPF0608221	3170	Estanques temporales mediterráneos
ES030MSPF0608221	8310	Cuevas no explotadas por el turismo.
ES030MSPF0608321	1310	Vegetación anual pionera con Salicornia y otras especies de zonas fangosas o arenosas
ES030MSPF0608321	1410	Pastizales salinos mediterráneos (Juncetalia maritimi)
ES030MSPF0608321	3150	Lagos eutróficos naturales con vegetación Magnopotamion o Hydrocharition
ES030MSPF0608321	3270	Ríos de orillas fangosas con vegetación de Chenopodion rubri p.p. y de Bidention p.p.
ES030MSPF0608321	3280	Ríos mediterráneos de caudal permanente del Paspalo-Agrostidion con cortinas vegetales ribereñas de Salix y Populus alba
ES030MSPF0608321	6430	Megaforbios eutrofos hidrófilos de las orlas de llanura y de los pisos montano a alpino.
ES030MSPF0608321	6420	Prados húmedos mediterráneos de hierbas altas del Molinion-Holoschoenion
ES030MSPF0608321	92A0	Bosques galería de Salix alba y Populus alba
ES030MSPF0608321	92D0	Galerías y matorrales ribereños termomediterráneos (Nerio-Tamaricetea y Securinegion tinctoriae)
ES030MSPF0608321	1420	Matorrales halófilos mediterráneos y termoatlánticos (Sarcocornetea fruticosae)
ES030MSPF0608321	3170	Estanques temporales mediterráneos
ES030MSPF0608321	8310	Cuevas no explotadas por el turismo.
ES030MSPF0609110	3250	Ríos mediterráneos de caudal permanente con Glaucium flavum
ES030MSPF0609110	3260	Ríos, de pisos de planicie a montano con vegetación de Ranunculion fluitantis y de Callitriche-Batrachion
ES030MSPF0609110	3290	Ríos mediterráneos de caudal intermitente del Paspalo-Agrostidion
ES030MSPF0609110	3170	Estanques temporales mediterráneos
ES030MSPF0609110	6420	Prados húmedos mediterráneos de hierbas altas del Molinion-Holoschoenion
ES030MSPF0609110	91B0	Fresnedas termófilas de Fraxinus angustifolia
ES030MSPF0609110	92A0	Bosques galería de Salix alba y Populus alba
ES030MSPF0609110	92D0	Galerías y matorrales ribereños termomediterráneos (Nerio-Tamaricetea y Securinegion tinctoriae)
ES030MSPF0609110	6430	Megaforbios eutrofos hidrófilos de las orlas de llanura y de los pisos montano a alpino.
ES030MSPF0609110	8310	Cuevas no explotadas por el turismo.
ES030MSPF0609310	3170	Estanques temporales mediterráneos



CodMasa	CodHIC	NombreHIC
ES030MSPF0609310	6420	Prados húmedos mediterráneos de hierbas altas del Molinion-Holoschoenion
ES030MSPF0609310	91B0	Fresnedas termófilas de Fraxinus angustifolia
ES030MSPF0609310	92D0	Galerías y matorrales ribereños termomediterráneos (Nerio-Tamaricetea y Securinegion tinctoriae)
ES030MSPF0609310	91E0	Bosques aluviales de Alnus glutinosa y Fraxinus excelsior (Alno-Padion, Alnion incanae, Salicion albae).
ES030MSPF0609310	92A0	Bosques galería de Salix alba y Populus alba
ES030MSPF0610111	3170	Estanques temporales mediterráneos
ES030MSPF0610111	6420	Prados húmedos mediterráneos de hierbas altas del Molinion-Holoschoenion
ES030MSPF0610111	92A0	Bosques galería de Salix alba y Populus alba
ES030MSPF0610111	92D0	Galerías y matorrales ribereños termomediterráneos (Nerio-Tamaricetea y Securinegion tinctoriae)
ES030MSPF0610111	3150	Lagos eutróficos naturales con vegetación Magnopotamion o Hydrocharition
ES030MSPF0610111	6430	Megaforbios eutrofos hidrófilos de las orlas de llanura y de los pisos montano a alpino.
ES030MSPF0610111	91B0	Fresnedas termófilas de Fraxinus angustifolia
ES030MSPF0610111	3290	Ríos mediterráneos de caudal intermitente del Paspalo-Agrostidion
ES030MSPF0610311	3170	Estanques temporales mediterráneos
ES030MSPF0610311	6420	Prados húmedos mediterráneos de hierbas altas del Molinion-Holoschoenion
ES030MSPF0610311	91B0	Fresnedas termófilas de Fraxinus angustifolia
ES030MSPF0610311	92A0	Bosques galería de Salix alba y Populus alba
ES030MSPF0610311	3150	Lagos eutróficos naturales con vegetación Magnopotamion o Hydrocharition
ES030MSPF0610311	3290	Ríos mediterráneos de caudal intermitente del Paspalo-Agrostidion
ES030MSPF0610311	6430	Megaforbios eutrofos hidrófilos de las orlas de llanura y de los pisos montano a alpino.
ES030MSPF0612010	3150	Lagos eutróficos naturales con vegetación Magnopotamion o Hydrocharition
ES030MSPF0612010	3260	Ríos, de pisos de planicie a montano con vegetación de Ranunculion fluitantis y de Callitriche-Batrachion
ES030MSPF0612010	7140	Mires de transición
ES030MSPF0612010	91E0	Bosques aluviales de Alnus glutinosa y Fraxinus excelsior (Alno-Padion, Alnion incanae, Salicion albae).
ES030MSPF0612010	4020	Brezales húmedos atlánticos de zonas templadas de Erica ciliaris y Erica tetralix
ES030MSPF0612010	6410	Prados con molinias sobre sustratos calcáreos, turbosos o arcillo-limónicos (Molinion caeruleae)
ES030MSPF0612010	6420	Prados húmedos mediterráneos de hierbas altas del Molinion-Holoschoenion
ES030MSPF0612010	91B0	Fresnedas termófilas de Fraxinus angustifolia
ES030MSPF0612010	92A0	Bosques galería de Salix alba y Populus alba
ES030MSPF0612010	7150	Depresiones sobre sustratos turbosos del Rhynchosporion.
ES030MSPF0612010	92B0	Bosques galería de ríos de caudal intermitente mediterráneos con Rhododendron ponticum, Salix y otras.
ES030MSPF0612010	92D0	Galerías y matorrales ribereños termomediterráneos (Nerio-Tamaricetea y Securinegion tinctoriae)
ES030MSPF0612010	8310	Cuevas no explotadas por el turismo.
ES030MSPF0612010	3170	Estanques temporales mediterráneos
ES030MSPF0613010	3170	Estanques temporales mediterráneos
ES030MSPF0613010	6420	Prados húmedos mediterráneos de hierbas altas del Molinion-Holoschoenion
ES030MSPF0613010	92A0	Bosques galería de Salix alba y Populus alba
ES030MSPF0613010	92D0	Galerías y matorrales ribereños termomediterráneos (Nerio-Tamaricetea y Securinegion tinctoriae)
ES030MSPF0613010	91B0	Fresnedas termófilas de Fraxinus angustifolia
ES030MSPF0613010	3290	Ríos mediterráneos de caudal intermitente del Paspalo-Agrostidion
ES030MSPF0613010	6430	Megaforbios eutrofos hidrófilos de las orlas de llanura y de los pisos montano a alpino.

CodMasa	CodHIC	NombreHIC
ES030MSPF0613010	3150	Lagos eutróficos naturales con vegetación Magnopotamion o Hydrocharition
ES030MSPF0613010	3260	Ríos, de pisos de planicie a montano con vegetación de Ranunculion fluitantis y de Callitricho-Batrachion
ES030MSPF0613010	91E0	Bosques aluviales de Alnus glutinosa y Fraxinus excelsior (Alno-Padion, Alnion incanae, Salicion albae).
ES030MSPF0614010	3290	Ríos mediterráneos de caudal intermitente del Paspalo-Agrostidion
ES030MSPF0614010	6430	Megaforbios eutrofos hidrófilos de las orlas de llanura y de los pisos montano a alpino.
ES030MSPF0614010	3170	Estanques temporales mediterráneos
ES030MSPF0614010	6420	Prados húmedos mediterráneos de hierbas altas del Molinion-Holoschoenion
ES030MSPF0614010	91B0	Fresnedas termófilas de Fraxinus angustifolia
ES030MSPF0614010	92A0	Bosques galería de Salix alba y Populus alba
ES030MSPF0614010	3150	Lagos eutróficos naturales con vegetación Magnopotamion o Hydrocharition
ES030MSPF0614010	3250	Ríos mediterráneos de caudal permanente con Glaucium flavum
ES030MSPF0614010	3270	Ríos de orillas fangosas con vegetación de Chenopodium rubri p.p. y de Bidention p.p.
ES030MSPF0614010	3280	Ríos mediterráneos de caudal permanente del Paspalo-Agrostidion con cortinas vegetales ribereñas de Salix y Populus alba
ES030MSPF0614010	92D0	Galerías y matorrales ribereños termomediterráneos (Nerio-Tamaricetea y Securinegion tinctoriae)
ES030MSPF0614010	3260	Ríos, de pisos de planicie a montano con vegetación de Ranunculion fluitantis y de Callitricho-Batrachion
ES030MSPF0614010	4020	Brezales húmedos atlánticos de zonas templadas de Erica ciliaris y Erica tetralix
ES030MSPF0614010	6410	Prados con molinias sobre sustratos calcáreos, turbosos o arcillo-limónicos (Molinion caeruleae)
ES030MSPF0614010	7140	Mires de transición
ES030MSPF0614010	7150	Depresiones sobre sustratos turbosos del Rhynchosporion.
ES030MSPF0614010	92B0	Bosques galería de ríos de caudal intermitente mediterráneos con Rhododendron ponticum, Salix y otras.
ES030MSPF0615110	3150	Lagos eutróficos naturales con vegetación Magnopotamion o Hydrocharition
ES030MSPF0615110	3260	Ríos, de pisos de planicie a montano con vegetación de Ranunculion fluitantis y de Callitricho-Batrachion
ES030MSPF0615110	7140	Mires de transición
ES030MSPF0615110	91E0	Bosques aluviales de Alnus glutinosa y Fraxinus excelsior (Alno-Padion, Alnion incanae, Salicion albae).
ES030MSPF0615110	4020	Brezales húmedos atlánticos de zonas templadas de Erica ciliaris y Erica tetralix
ES030MSPF0615110	6410	Prados con molinias sobre sustratos calcáreos, turbosos o arcillo-limónicos (Molinion caeruleae)
ES030MSPF0615110	6420	Prados húmedos mediterráneos de hierbas altas del Molinion-Holoschoenion
ES030MSPF0615110	91B0	Fresnedas termófilas de Fraxinus angustifolia
ES030MSPF0615110	92A0	Bosques galería de Salix alba y Populus alba
ES030MSPF0615110	3110	Aguas oligotróficas con un contenido de minerales muy bajo de las llanuras arenosas (Littorelletalia uniflorae)
ES030MSPF0615110	92B0	Bosques galería de ríos de caudal intermitente mediterráneos con Rhododendron ponticum, Salix y otras.
ES030MSPF0615110	92D0	Galerías y matorrales ribereños termomediterráneos (Nerio-Tamaricetea y Securinegion tinctoriae)
ES030MSPF0615110	3250	Ríos mediterráneos de caudal permanente con Glaucium flavum
ES030MSPF0615110	7150	Depresiones sobre sustratos turbosos del Rhynchosporion.
ES030MSPF0615110	3170	Estanques temporales mediterráneos
ES030MSPF0615210	3150	Lagos eutróficos naturales con vegetación Magnopotamion o Hydrocharition
ES030MSPF0615210	3260	Ríos, de pisos de planicie a montano con vegetación de Ranunculion fluitantis y de Callitricho-Batrachion
ES030MSPF0615210	7140	Mires de transición
ES030MSPF0615210	91E0	Bosques aluviales de Alnus glutinosa y Fraxinus excelsior (Alno-Padion, Alnion incanae, Salicion albae).
ES030MSPF0615210	4020	Brezales húmedos atlánticos de zonas templadas de Erica ciliaris y Erica tetralix
ES030MSPF0615210	6410	Prados con molinias sobre sustratos calcáreos, turbosos o arcillo-limónicos (Molinion caeruleae)

CodMasa	CodHIC	NombreHIC
ES030MSPF0615210	6420	Prados húmedos mediterráneos de hierbas altas del Molinion-Holoschoenion
ES030MSPF0615210	91B0	Fresnedas termófilas de Fraxinus angustifolia
ES030MSPF0615210	92A0	Bosques galería de Salix alba y Populus alba
ES030MSPF0615210	3250	Ríos mediterráneos de caudal permanente con Glaucium flavum
ES030MSPF0615210	7150	Depresiones sobre sustratos turbosos del Rhynchosporion.
ES030MSPF0615210	92B0	Bosques galería de ríos de caudal intermitente mediterráneos con Rhododendron ponticum, Salix y otras.
ES030MSPF0615210	3170	Estanques temporales mediterráneos
ES030MSPF0616010	3250	Ríos mediterráneos de caudal permanente con Glaucium flavum
ES030MSPF0616010	3290	Ríos mediterráneos de caudal intermitente del Paspalo-Agrostidion
ES030MSPF0616010	6420	Prados húmedos mediterráneos de hierbas altas del Molinion-Holoschoenion
ES030MSPF0616010	91B0	Fresnedas termófilas de Fraxinus angustifolia
ES030MSPF0616010	92A0	Bosques galería de Salix alba y Populus alba
ES030MSPF0616010	92D0	Galerías y matorrales ribereños termomediterráneos (Nerio-Tamaricetea y Securinegion tinctoriae)
ES030MSPF0616010	3260	Ríos, de pisos de planicie a montano con vegetación de Ranunculion fluitantis y de Callitriche-Batrachion
ES030MSPF0616010	3150	Lagos eutróficos naturales con vegetación Magnopotamion o Hydrocharition
ES030MSPF0616010	3270	Ríos de orillas fangosas con vegetación de Chenopodion rubri p.p. y de Bidenton p.p.
ES030MSPF0616010	3280	Ríos mediterráneos de caudal permanente del Paspalo-Agrostidion con cortinas vegetales ribereñas de Salix y Populus alba
ES030MSPF0616010	6430	Megaforbios eutrofos hidrófilos de las orlas de llanura y de los pisos montano a alpino.
ES030MSPF0616010	3140	Aguas oligomesotróficas calcáreas con vegetación béntica de Chara spp.
ES030MSPF0616010	7140	Mires de transición
ES030MSPF0616010	92B0	Bosques galería de ríos de caudal intermitente mediterráneos con Rhododendron ponticum, Salix y otras.
ES030MSPF0616010	3170	Estanques temporales mediterráneos
ES030MSPF0616010	4020	Brezales húmedos atlánticos de zonas templadas de Erica ciliaris y Erica tetralix
ES030MSPF0616010	6410	Prados con molinias sobre sustratos calcáreos, turbosos o arcillo-limónicos (Molinion caeruleae)
ES030MSPF0617011	3250	Ríos mediterráneos de caudal permanente con Glaucium flavum
ES030MSPF0617011	6420	Prados húmedos mediterráneos de hierbas altas del Molinion-Holoschoenion
ES030MSPF0617011	91B0	Fresnedas termófilas de Fraxinus angustifolia
ES030MSPF0617011	92A0	Bosques galería de Salix alba y Populus alba
ES030MSPF0617011	92D0	Galerías y matorrales ribereños termomediterráneos (Nerio-Tamaricetea y Securinegion tinctoriae)
ES030MSPF0617011	3290	Ríos mediterráneos de caudal intermitente del Paspalo-Agrostidion
ES030MSPF0617011	6430	Megaforbios eutrofos hidrófilos de las orlas de llanura y de los pisos montano a alpino.
ES030MSPF0617011	3170	Estanques temporales mediterráneos
ES030MSPF0617011	3260	Ríos, de pisos de planicie a montano con vegetación de Ranunculion fluitantis y de Callitriche-Batrachion
ES030MSPF0617011	6410	Prados con molinias sobre sustratos calcáreos, turbosos o arcillo-limónicos (Molinion caeruleae)
ES030MSPF0618110	3260	Ríos, de pisos de planicie a montano con vegetación de Ranunculion fluitantis y de Callitriche-Batrachion
ES030MSPF0618110	3170	Estanques temporales mediterráneos
ES030MSPF0618110	6410	Prados con molinias sobre sustratos calcáreos, turbosos o arcillo-limónicos (Molinion caeruleae)
ES030MSPF0618110	6420	Prados húmedos mediterráneos de hierbas altas del Molinion-Holoschoenion
ES030MSPF0618110	91B0	Fresnedas termófilas de Fraxinus angustifolia
ES030MSPF0618110	92A0	Bosques galería de Salix alba y Populus alba
ES030MSPF0619010	6420	Prados húmedos mediterráneos de hierbas altas del Molinion-Holoschoenion

CodMasa	CodHIC	NombreHIC
ES030MSPF0619010	1410	Pastizales salinos mediterráneos ( <i>Juncetalia maritimi</i> )
ES030MSPF0619010	3250	Ríos mediterráneos de caudal permanente con <i>Glaucium flavum</i>
ES030MSPF0619010	3270	Ríos de orillas fangosas con vegetación de <i>Chenopodium rubri</i> p.p. y de <i>Bidens</i> p.p.
ES030MSPF0619010	6430	Megaforbios eutrofos hidrófilos de las orlas de llanura y de los pisos montano a alpino.
ES030MSPF0619010	92A0	Bosques galería de <i>Salix alba</i> y <i>Populus alba</i>
ES030MSPF0619010	92D0	Galerías y matorrales ribereños termomediterráneos ( <i>Nerio-Tamaricetea</i> y <i>Securinegion tinctoriae</i> )
ES030MSPF0620021	6420	Prados húmedos mediterráneos de hierbas altas del Molinion-Holoschoenion
ES030MSPF0620021	91B0	Fresnedas termófilas de <i>Fraxinus angustifolia</i>
ES030MSPF0620021	92A0	Bosques galería de <i>Salix alba</i> y <i>Populus alba</i>
ES030MSPF0620021	92D0	Galerías y matorrales ribereños termomediterráneos ( <i>Nerio-Tamaricetea</i> y <i>Securinegion tinctoriae</i> )
ES030MSPF0622021	6420	Prados húmedos mediterráneos de hierbas altas del Molinion-Holoschoenion
ES030MSPF0622021	92A0	Bosques galería de <i>Salix alba</i> y <i>Populus alba</i>
ES030MSPF0622021	1310	Vegetación anual pionera con <i>Salicornia</i> y otras especies de zonas fangosas o arenosas
ES030MSPF0622021	1410	Pastizales salinos mediterráneos ( <i>Juncetalia maritimi</i> )
ES030MSPF0622021	1420	Matorrales halófilos mediterráneos y termoatlánticos ( <i>Sarcocornetea fruticosae</i> )
ES030MSPF0622021	3150	Lagos eutróficos naturales con vegetación Magnopotamion o Hydrocharition
ES030MSPF0622021	92D0	Galerías y matorrales ribereños termomediterráneos ( <i>Nerio-Tamaricetea</i> y <i>Securinegion tinctoriae</i> )
ES030MSPF0622021	3270	Ríos de orillas fangosas con vegetación de <i>Chenopodium rubri</i> p.p. y de <i>Bidens</i> p.p.
ES030MSPF0622021	6430	Megaforbios eutrofos hidrófilos de las orlas de llanura y de los pisos montano a alpino.
ES030MSPF0624021	6420	Prados húmedos mediterráneos de hierbas altas del Molinion-Holoschoenion
ES030MSPF0624021	92D0	Galerías y matorrales ribereños termomediterráneos ( <i>Nerio-Tamaricetea</i> y <i>Securinegion tinctoriae</i> )
ES030MSPF0624021	1310	Vegetación anual pionera con <i>Salicornia</i> y otras especies de zonas fangosas o arenosas
ES030MSPF0624021	1410	Pastizales salinos mediterráneos ( <i>Juncetalia maritimi</i> )
ES030MSPF0624021	8310	Cuevas no explotadas por el turismo.
ES030MSPF0624021	1420	Matorrales halófilos mediterráneos y termoatlánticos ( <i>Sarcocornetea fruticosae</i> )
ES030MSPF0624021	3150	Lagos eutróficos naturales con vegetación Magnopotamion o Hydrocharition
ES030MSPF0624021	92A0	Bosques galería de <i>Salix alba</i> y <i>Populus alba</i>
ES030MSPF0626010	6420	Prados húmedos mediterráneos de hierbas altas del Molinion-Holoschoenion
ES030MSPF0626010	92D0	Galerías y matorrales ribereños termomediterráneos ( <i>Nerio-Tamaricetea</i> y <i>Securinegion tinctoriae</i> )
ES030MSPF0626010	6430	Megaforbios eutrofos hidrófilos de las orlas de llanura y de los pisos montano a alpino.
ES030MSPF0626010	91B0	Fresnedas termófilas de <i>Fraxinus angustifolia</i>
ES030MSPF0626010	92A0	Bosques galería de <i>Salix alba</i> y <i>Populus alba</i>
ES030MSPF0626010	6410	Prados con molinias sobre sustratos calcáreos, turbosos o arcillo-limónicos ( <i>Molinion caeruleae</i> )
ES030MSPF0627110	1310	Vegetación anual pionera con <i>Salicornia</i> y otras especies de zonas fangosas o arenosas
ES030MSPF0627110	1410	Pastizales salinos mediterráneos ( <i>Juncetalia maritimi</i> )
ES030MSPF0627110	1420	Matorrales halófilos mediterráneos y termoatlánticos ( <i>Sarcocornetea fruticosae</i> )
ES030MSPF0627110	3150	Lagos eutróficos naturales con vegetación Magnopotamion o Hydrocharition
ES030MSPF0627110	6420	Prados húmedos mediterráneos de hierbas altas del Molinion-Holoschoenion
ES030MSPF0627110	92A0	Bosques galería de <i>Salix alba</i> y <i>Populus alba</i>
ES030MSPF0627110	92D0	Galerías y matorrales ribereños termomediterráneos ( <i>Nerio-Tamaricetea</i> y <i>Securinegion tinctoriae</i> )
ES030MSPF0627110	3140	Aguas oligomesotróficas calcáreas con vegetación béntica de <i>Chara</i> spp.

CodMasa	CodHIC	NombreHIC
ES030MSPF0627110	6430	Megaforbios eutrofos hidrófilos de las orlas de llanura y de los pisos montano a alpino.
ES030MSPF0627110	3170	Estanques temporales mediterráneos
ES030MSPF0627110	3270	Ríos de orillas fangosas con vegetación de <i>Chenopodium rubri</i> p.p. y de <i>Bidens</i> p.p.
ES030MSPF0627110	3280	Ríos mediterráneos de caudal permanente del Paspalo-Agrostidion con cortinas vegetales ribereñas de <i>Salix</i> y <i>Populus alba</i>
ES030MSPF0627110	8310	Cuevas no explotadas por el turismo.
ES030MSPF0627210	8310	Cuevas no explotadas por el turismo.
ES030MSPF0627210	6420	Prados húmedos mediterráneos de hierbas altas del Molinion-Holoschoenion
ES030MSPF0627210	92A0	Bosques galería de <i>Salix alba</i> y <i>Populus alba</i>
ES030MSPF0627210	1310	Vegetación anual pionera con <i>Salicornia</i> y otras especies de zonas fangosas o arenosas
ES030MSPF0627210	1410	Pastizales salinos mediterráneos ( <i>Juncetalia maritimi</i> )
ES030MSPF0627210	6430	Megaforbios eutrofos hidrófilos de las orlas de llanura y de los pisos montano a alpino.
ES030MSPF0627210	3280	Ríos mediterráneos de caudal permanente del Paspalo-Agrostidion con cortinas vegetales ribereñas de <i>Salix</i> y <i>Populus alba</i>
ES030MSPF0627210	92D0	Galerías y matorrales ribereños termomediterráneos ( <i>Nerio-Tamaricetea</i> y <i>Securinegion tinctoriae</i> )
ES030MSPF0627210	1420	Matorrales halófilos mediterráneos y termoatlánticos ( <i>Sarcocornetea fruticosae</i> )
ES030MSPF0627210	3140	Aguas oligomesotróficas calcáreas con vegetación béntica de <i>Chara</i> spp.
ES030MSPF0627210	3150	Lagos eutróficos naturales con vegetación <i>Magnopotamion</i> o <i>Hydrocharition</i>
ES030MSPF0628021	6420	Prados húmedos mediterráneos de hierbas altas del Molinion-Holoschoenion
ES030MSPF0628021	92A0	Bosques galería de <i>Salix alba</i> y <i>Populus alba</i>
ES030MSPF0628021	1410	Pastizales salinos mediterráneos ( <i>Juncetalia maritimi</i> )
ES030MSPF0628021	1310	Vegetación anual pionera con <i>Salicornia</i> y otras especies de zonas fangosas o arenosas
ES030MSPF0628021	3150	Lagos eutróficos naturales con vegetación <i>Magnopotamion</i> o <i>Hydrocharition</i>
ES030MSPF0628021	3270	Ríos de orillas fangosas con vegetación de <i>Chenopodium rubri</i> p.p. y de <i>Bidens</i> p.p.
ES030MSPF0628021	6430	Megaforbios eutrofos hidrófilos de las orlas de llanura y de los pisos montano a alpino.
ES030MSPF0628021	92D0	Galerías y matorrales ribereños termomediterráneos ( <i>Nerio-Tamaricetea</i> y <i>Securinegion tinctoriae</i> )
ES030MSPF0628021	3280	Ríos mediterráneos de caudal permanente del Paspalo-Agrostidion con cortinas vegetales ribereñas de <i>Salix</i> y <i>Populus alba</i>
ES030MSPF0629031	3250	Ríos mediterráneos de caudal permanente con <i>Glaucium flavum</i>
ES030MSPF0629031	3290	Ríos mediterráneos de caudal intermitente del Paspalo-Agrostidion
ES030MSPF0629031	6420	Prados húmedos mediterráneos de hierbas altas del Molinion-Holoschoenion
ES030MSPF0629031	91B0	Fresnedas termófilas de <i>Fraxinus angustifolia</i>
ES030MSPF0629031	92A0	Bosques galería de <i>Salix alba</i> y <i>Populus alba</i>
ES030MSPF0629031	92D0	Galerías y matorrales ribereños termomediterráneos ( <i>Nerio-Tamaricetea</i> y <i>Securinegion tinctoriae</i> )
ES030MSPF0629031	1410	Pastizales salinos mediterráneos ( <i>Juncetalia maritimi</i> )
ES030MSPF0629031	3270	Ríos de orillas fangosas con vegetación de <i>Chenopodium rubri</i> p.p. y de <i>Bidens</i> p.p.
ES030MSPF0629031	6430	Megaforbios eutrofos hidrófilos de las orlas de llanura y de los pisos montano a alpino.
ES030MSPF0632010	6420	Prados húmedos mediterráneos de hierbas altas del Molinion-Holoschoenion
ES030MSPF0632010	92A0	Bosques galería de <i>Salix alba</i> y <i>Populus alba</i>
ES030MSPF0632010	92D0	Galerías y matorrales ribereños termomediterráneos ( <i>Nerio-Tamaricetea</i> y <i>Securinegion tinctoriae</i> )
ES030MSPF0632010	3270	Ríos de orillas fangosas con vegetación de <i>Chenopodium rubri</i> p.p. y de <i>Bidens</i> p.p.
ES030MSPF0632010	3280	Ríos mediterráneos de caudal permanente del Paspalo-Agrostidion con cortinas vegetales ribereñas de <i>Salix</i> y <i>Populus alba</i>
ES030MSPF0632010	6430	Megaforbios eutrofos hidrófilos de las orlas de llanura y de los pisos montano a alpino.
ES030MSPF0702021	3170	Estanques temporales mediterráneos

CodMasa	CodHIC	NombreHIC
ES030MSPF0702021	91B0	Fresnedas termófilas de <i>Fraxinus angustifolia</i>
ES030MSPF0702021	92A0	Bosques galería de <i>Salix alba</i> y <i>Populus alba</i>
ES030MSPF0702021	3260	Ríos, de pisos de planicie a montano con vegetación de <i>Ranunculus fluitantis</i> y de <i>Callitriche-Batrachion</i>
ES030MSPF0702021	6420	Prados húmedos mediterráneos de hierbas altas del Molinion-Holoschoenion
ES030MSPF0702021	91E0	Bosques aluviales de <i>Alnus glutinosa</i> y <i>Fraxinus excelsior</i> (Alno-Padion, Alnion incanae, Salicion albae).
ES030MSPF0702021	3150	Lagos eutróficos naturales con vegetación Magnopotamion o Hydrocharition
ES030MSPF0702021	92D0	Galerías y matorrales ribereños termomediterráneos (Nerio-Tamaricetea y Securinegion tinctoriae)
ES030MSPF0703021	3170	Estanques temporales mediterráneos
ES030MSPF0703021	91B0	Fresnedas termófilas de <i>Fraxinus angustifolia</i>
ES030MSPF0703021	92A0	Bosques galería de <i>Salix alba</i> y <i>Populus alba</i>
ES030MSPF0703021	91E0	Bosques aluviales de <i>Alnus glutinosa</i> y <i>Fraxinus excelsior</i> (Alno-Padion, Alnion incanae, Salicion albae).
ES030MSPF0703021	4020	Brezales húmedos atlánticos de zonas templadas de <i>Erica ciliaris</i> y <i>Erica tetralix</i>
ES030MSPF0703021	6420	Prados húmedos mediterráneos de hierbas altas del Molinion-Holoschoenion
ES030MSPF0703021	3250	Ríos mediterráneos de caudal permanente con <i>Glaucium flavum</i>
ES030MSPF0703021	6410	Prados con molinias sobre sustratos calcáreos, turbosos o arcillo-limónicos (Molinion caeruleae)
ES030MSPF0703021	92D0	Galerías y matorrales ribereños termomediterráneos (Nerio-Tamaricetea y Securinegion tinctoriae)
ES030MSPF0705010	3150	Lagos eutróficos naturales con vegetación Magnopotamion o Hydrocharition
ES030MSPF0705010	3280	Ríos mediterráneos de caudal permanente del Paspalo-Agrostidion con cortinas vegetales ribereñas de <i>Salix</i> y <i>Populus alba</i>
ES030MSPF0705010	6430	Megaforbios eutrofos hidrófilos de las orlas de llanura y de los pisos montano a alpino.
ES030MSPF0705010	3170	Estanques temporales mediterráneos
ES030MSPF0705010	6420	Prados húmedos mediterráneos de hierbas altas del Molinion-Holoschoenion
ES030MSPF0705010	91B0	Fresnedas termófilas de <i>Fraxinus angustifolia</i>
ES030MSPF0705010	92A0	Bosques galería de <i>Salix alba</i> y <i>Populus alba</i>
ES030MSPF0705010	92D0	Galerías y matorrales ribereños termomediterráneos (Nerio-Tamaricetea y Securinegion tinctoriae)
ES030MSPF0706010	3140	Aguas oligomesotróficas calcáreas con vegetación bética de <i>Chara</i> spp.
ES030MSPF0706010	3150	Lagos eutróficos naturales con vegetación Magnopotamion o Hydrocharition
ES030MSPF0706010	3280	Ríos mediterráneos de caudal permanente del Paspalo-Agrostidion con cortinas vegetales ribereñas de <i>Salix</i> y <i>Populus alba</i>
ES030MSPF0706010	3170	Estanques temporales mediterráneos
ES030MSPF0706010	6420	Prados húmedos mediterráneos de hierbas altas del Molinion-Holoschoenion
ES030MSPF0706010	91B0	Fresnedas termófilas de <i>Fraxinus angustifolia</i>
ES030MSPF0706010	92A0	Bosques galería de <i>Salix alba</i> y <i>Populus alba</i>
ES030MSPF0706010	92D0	Galerías y matorrales ribereños termomediterráneos (Nerio-Tamaricetea y Securinegion tinctoriae)
ES030MSPF0706010	6430	Megaforbios eutrofos hidrófilos de las orlas de llanura y de los pisos montano a alpino.
ES030MSPF0706010	91E0	Bosques aluviales de <i>Alnus glutinosa</i> y <i>Fraxinus excelsior</i> (Alno-Padion, Alnion incanae, Salicion albae).
ES030MSPF0706010	6230	Formaciones herbosas con <i>Nardus</i> , con numerosas especies, sobre sustratos silíceos de zonas montañosas (y de zonas submontañosas de la Europa continental)
ES030MSPF0706010	3250	Ríos mediterráneos de caudal permanente con <i>Glaucium flavum</i>
ES030MSPF0706010	3270	Ríos de orillas fangosas con vegetación de <i>Chenopodium rubri</i> p.p. y de <i>Bidens</i> p.p.
ES030MSPF0706010	3260	Ríos, de pisos de planicie a montano con vegetación de <i>Ranunculus fluitantis</i> y de <i>Callitriche-Batrachion</i>
ES030MSPF0707010	3150	Lagos eutróficos naturales con vegetación Magnopotamion o Hydrocharition
ES030MSPF0707010	3280	Ríos mediterráneos de caudal permanente del Paspalo-Agrostidion con cortinas vegetales ribereñas de <i>Salix</i> y <i>Populus alba</i>
ES030MSPF0707010	6430	Megaforbios eutrofos hidrófilos de las orlas de llanura y de los pisos montano a alpino.



CodMasa	CodHIC	NombreHIC
ES030MSPF0707010	3170	Estanques temporales mediterráneos
ES030MSPF0707010	3260	Ríos, de pisos de planicie a montano con vegetación de Ranunculus fluitantis y de Callitriche-Batrachion
ES030MSPF0707010	6230	Formaciones herbosas con Nardus, con numerosas especies, sobre sustratos silíceos de zonas montañosas (y de zonas submontañosas de la Europa continental)
ES030MSPF0707010	6420	Prados húmedos mediterráneos de hierbas altas del Molinion-Holoschoenion
ES030MSPF0707010	91B0	Fresnedas termófilas de Fraxinus angustifolia
ES030MSPF0707010	91E0	Bosques aluviales de Alnus glutinosa y Fraxinus excelsior (Alno-Padion, Alnus incanae, Salix alba).
ES030MSPF0707010	3270	Ríos de orillas fangosas con vegetación de Chenopodium rubri p.p. y de Bidens p.p.
ES030MSPF0707010	6410	Prados con molinias sobre sustratos calcáreos, turbosos o arcillo-limónicos (Molinion caeruleae)
ES030MSPF0707010	92A0	Bosques galería de Salix alba y Populus alba
ES030MSPF0707010	92D0	Galerías y matorrales ribereños termomediterráneos (Nerio-Tamaricetea y Securinegion tinctoriae)
ES030MSPF0707010	3250	Ríos mediterráneos de caudal permanente con Glaucium flavum
ES030MSPF0708110	3150	Lagos eutróficos naturales con vegetación Magnopotamion o Hydrocharition
ES030MSPF0708110	3280	Ríos mediterráneos de caudal permanente del Paspalo-Agrostidion con cortinas vegetales ribereñas de Salix y Populus alba
ES030MSPF0708110	6430	Megaforbios eutrofos hidrófilos de las orlas de llanura y de los pisos montano a alpino.
ES030MSPF0708110	3170	Estanques temporales mediterráneos
ES030MSPF0708110	3260	Ríos, de pisos de planicie a montano con vegetación de Ranunculus fluitantis y de Callitriche-Batrachion
ES030MSPF0708110	6420	Prados húmedos mediterráneos de hierbas altas del Molinion-Holoschoenion
ES030MSPF0708110	91B0	Fresnedas termófilas de Fraxinus angustifolia
ES030MSPF0708110	91E0	Bosques aluviales de Alnus glutinosa y Fraxinus excelsior (Alno-Padion, Alnus incanae, Salix alba).
ES030MSPF0708110	92A0	Bosques galería de Salix alba y Populus alba
ES030MSPF0708110	6230	Formaciones herbosas con Nardus, con numerosas especies, sobre sustratos silíceos de zonas montañosas (y de zonas submontañosas de la Europa continental)
ES030MSPF0708110	7140	Mires de transición
ES030MSPF0708110	3270	Ríos de orillas fangosas con vegetación de Chenopodium rubri p.p. y de Bidens p.p.
ES030MSPF0708110	6410	Prados con molinias sobre sustratos calcáreos, turbosos o arcillo-limónicos (Molinion caeruleae)
ES030MSPF0708110	92D0	Galerías y matorrales ribereños termomediterráneos (Nerio-Tamaricetea y Securinegion tinctoriae)
ES030MSPF0708210	6430	Megaforbios eutrofos hidrófilos de las orlas de llanura y de los pisos montano a alpino.
ES030MSPF0708210	3170	Estanques temporales mediterráneos
ES030MSPF0708210	6420	Prados húmedos mediterráneos de hierbas altas del Molinion-Holoschoenion
ES030MSPF0708210	91B0	Fresnedas termófilas de Fraxinus angustifolia
ES030MSPF0708210	3150	Lagos eutróficos naturales con vegetación Magnopotamion o Hydrocharition
ES030MSPF0708210	3280	Ríos mediterráneos de caudal permanente del Paspalo-Agrostidion con cortinas vegetales ribereñas de Salix y Populus alba
ES030MSPF0708210	3260	Ríos, de pisos de planicie a montano con vegetación de Ranunculus fluitantis y de Callitriche-Batrachion
ES030MSPF0708210	91E0	Bosques aluviales de Alnus glutinosa y Fraxinus excelsior (Alno-Padion, Alnus incanae, Salix alba).
ES030MSPF0708210	92A0	Bosques galería de Salix alba y Populus alba
ES030MSPF0708210	7140	Mires de transición
ES030MSPF0708210	6230	Formaciones herbosas con Nardus, con numerosas especies, sobre sustratos silíceos de zonas montañosas (y de zonas submontañosas de la Europa continental)
ES030MSPF0708610	7140	Mires de transición
ES030MSPF0708610	3170	Estanques temporales mediterráneos
ES030MSPF0708610	6230	Formaciones herbosas con Nardus, con numerosas especies, sobre sustratos silíceos de zonas montañosas (y de zonas submontañosas de la Europa continental)
ES030MSPF0708610	6420	Prados húmedos mediterráneos de hierbas altas del Molinion-Holoschoenion
ES030MSPF0708610	91B0	Fresnedas termófilas de Fraxinus angustifolia

CodMasa	CodHIC	NombreHIC
ES030MSPF0708610	91E0	Bosques aluviales de Alnus glutinosa y Fraxinus excelsior (Alno-Padion, Alnion incanae, Salicion albae).
ES030MSPF0708610	92A0	Bosques galería de Salix alba y Populus alba
ES030MSPF0709010	3170	Estanques temporales mediterráneos
ES030MSPF0709010	91E0	Bosques aluviales de Alnus glutinosa y Fraxinus excelsior (Alno-Padion, Alnion incanae, Salicion albae).
ES030MSPF0709010	92D0	Galerías y matorrales ribereños termomediterráneos (Nerio-Tamaricetea y Securinegion tinctoriae)
ES030MSPF0709010	6420	Prados húmedos mediterráneos de hierbas altas del Molinion-Holoschoenion
ES030MSPF0709010	91B0	Fresnedas termófilas de Fraxinus angustifolia
ES030MSPF0709010	3160	Lagos y estanques distróficos naturales
ES030MSPF0709010	6410	Prados con molinias sobre sustratos calcáreos, turbosos o arcillo-limónicos (Molinion caeruleae)
ES030MSPF0709210	3170	Estanques temporales mediterráneos
ES030MSPF0709210	91E0	Bosques aluviales de Alnus glutinosa y Fraxinus excelsior (Alno-Padion, Alnion incanae, Salicion albae).
ES030MSPF0709210	92D0	Galerías y matorrales ribereños termomediterráneos (Nerio-Tamaricetea y Securinegion tinctoriae)
ES030MSPF0709410	3170	Estanques temporales mediterráneos
ES030MSPF0709410	91E0	Bosques aluviales de Alnus glutinosa y Fraxinus excelsior (Alno-Padion, Alnion incanae, Salicion albae).
ES030MSPF0709410	92D0	Galerías y matorrales ribereños termomediterráneos (Nerio-Tamaricetea y Securinegion tinctoriae)
ES030MSPF0709410	6420	Prados húmedos mediterráneos de hierbas altas del Molinion-Holoschoenion
ES030MSPF0709410	92A0	Bosques galería de Salix alba y Populus alba
ES030MSPF0710010	3170	Estanques temporales mediterráneos
ES030MSPF0710010	91B0	Fresnedas termófilas de Fraxinus angustifolia
ES030MSPF0710010	91E0	Bosques aluviales de Alnus glutinosa y Fraxinus excelsior (Alno-Padion, Alnion incanae, Salicion albae).
ES030MSPF0710010	92D0	Galerías y matorrales ribereños termomediterráneos (Nerio-Tamaricetea y Securinegion tinctoriae)
ES030MSPF0710010	3150	Lagos eutróficos naturales con vegetación Magnopotamion o Hydrocharition
ES030MSPF0710010	3260	Ríos, de pisos de planicie a montano con vegetación de Ranunculion fluitantis y de Callitriche-Batrachion
ES030MSPF0710010	6420	Prados húmedos mediterráneos de hierbas altas del Molinion-Holoschoenion
ES030MSPF0710010	92A0	Bosques galería de Salix alba y Populus alba
ES030MSPF0711110	3150	Lagos eutróficos naturales con vegetación Magnopotamion o Hydrocharition
ES030MSPF0711110	3260	Ríos, de pisos de planicie a montano con vegetación de Ranunculion fluitantis y de Callitriche-Batrachion
ES030MSPF0711110	6420	Prados húmedos mediterráneos de hierbas altas del Molinion-Holoschoenion
ES030MSPF0711110	3170	Estanques temporales mediterráneos
ES030MSPF0711110	91B0	Fresnedas termófilas de Fraxinus angustifolia
ES030MSPF0711110	91E0	Bosques aluviales de Alnus glutinosa y Fraxinus excelsior (Alno-Padion, Alnion incanae, Salicion albae).
ES030MSPF0711110	92A0	Bosques galería de Salix alba y Populus alba
ES030MSPF0711110	92D0	Galerías y matorrales ribereños termomediterráneos (Nerio-Tamaricetea y Securinegion tinctoriae)
ES030MSPF0711310	3170	Estanques temporales mediterráneos
ES030MSPF0711310	91B0	Fresnedas termófilas de Fraxinus angustifolia
ES030MSPF0711310	91E0	Bosques aluviales de Alnus glutinosa y Fraxinus excelsior (Alno-Padion, Alnion incanae, Salicion albae).
ES030MSPF0711310	6420	Prados húmedos mediterráneos de hierbas altas del Molinion-Holoschoenion
ES030MSPF0711310	92A0	Bosques galería de Salix alba y Populus alba
ES030MSPF0711310	92D0	Galerías y matorrales ribereños termomediterráneos (Nerio-Tamaricetea y Securinegion tinctoriae)
ES030MSPF0711310	7110	Turberas altas activas.
ES030MSPF0711310	3260	Ríos, de pisos de planicie a montano con vegetación de Ranunculion fluitantis y de Callitriche-Batrachion

CodMasa	CodHIC	NombreHIC
ES030MSPF0711310	6230	Formaciones herbosas con Nardus, con numerosas especies, sobre sustratos silíceos de zonas montañosas (y de zonas submontañosas de la Europa continental)
ES030MSPF0711310	3150	Lagos eutróficos naturales con vegetación Magnopotamion o Hydrocharition
ES030MSPF0711510	3170	Estanques temporales mediterráneos
ES030MSPF0711510	91B0	Fresnedas termófilas de Fraxinus angustifolia
ES030MSPF0711510	91E0	Bosques aluviales de Alnus glutinosa y Fraxinus excelsior (Alno-Padion, Alnion incanae, Salicion albae).
ES030MSPF0711510	6420	Prados húmedos mediterráneos de hierbas altas del Molinion-Holoschoenion
ES030MSPF0711510	92A0	Bosques galería de Salix alba y Populus alba
ES030MSPF0711510	92D0	Galerías y matorrales ribereños termomediterráneos (Nerio-Tamaricetea y Securinegion tinctoriae)
ES030MSPF0711510	7110	Turberas altas activas.
ES030MSPF0711510	3260	Ríos, de pisos de planicie a montano con vegetación de Ranunculion fluitantis y de Callitricho-Batrachion
ES030MSPF0711510	6230	Formaciones herbosas con Nardus, con numerosas especies, sobre sustratos silíceos de zonas montañosas (y de zonas submontañosas de la Europa continental)
ES030MSPF0712110	6420	Prados húmedos mediterráneos de hierbas altas del Molinion-Holoschoenion
ES030MSPF0712110	91B0	Fresnedas termófilas de Fraxinus angustifolia
ES030MSPF0712110	91E0	Bosques aluviales de Alnus glutinosa y Fraxinus excelsior (Alno-Padion, Alnion incanae, Salicion albae).
ES030MSPF0712110	3260	Ríos, de pisos de planicie a montano con vegetación de Ranunculion fluitantis y de Callitricho-Batrachion
ES030MSPF0712110	92A0	Bosques galería de Salix alba y Populus alba
ES030MSPF0712210	6420	Prados húmedos mediterráneos de hierbas altas del Molinion-Holoschoenion
ES030MSPF0712210	91B0	Fresnedas termófilas de Fraxinus angustifolia
ES030MSPF0712210	91E0	Bosques aluviales de Alnus glutinosa y Fraxinus excelsior (Alno-Padion, Alnion incanae, Salicion albae).
ES030MSPF0712210	7140	Mires de transición
ES030MSPF0712210	3260	Ríos, de pisos de planicie a montano con vegetación de Ranunculion fluitantis y de Callitricho-Batrachion
ES030MSPF0712210	6230	Formaciones herbosas con Nardus, con numerosas especies, sobre sustratos silíceos de zonas montañosas (y de zonas submontañosas de la Europa continental)
ES030MSPF0712210	3110	Aguas oligotróficas con un contenido de minerales muy bajo de las llanuras arenosas (Littorelletalia uniflorae)
ES030MSPF0712210	4020	Brezales húmedos atlánticos de zonas templadas de Erica ciliaris y Erica tetralix
ES030MSPF0712210	6430	Megaforbios eutrofos hidrófilos de las orlas de llanura y de los pisos montano a alpino.
ES030MSPF0713010	6420	Prados húmedos mediterráneos de hierbas altas del Molinion-Holoschoenion
ES030MSPF0713010	91B0	Fresnedas termófilas de Fraxinus angustifolia
ES030MSPF0713010	91E0	Bosques aluviales de Alnus glutinosa y Fraxinus excelsior (Alno-Padion, Alnion incanae, Salicion albae).
ES030MSPF0713010	3170	Estanques temporales mediterráneos
ES030MSPF0713010	7110	Turberas altas activas.
ES030MSPF0713010	3260	Ríos, de pisos de planicie a montano con vegetación de Ranunculion fluitantis y de Callitricho-Batrachion
ES030MSPF0713010	6230	Formaciones herbosas con Nardus, con numerosas especies, sobre sustratos silíceos de zonas montañosas (y de zonas submontañosas de la Europa continental)
ES030MSPF0713010	92A0	Bosques galería de Salix alba y Populus alba
ES030MSPF0713010	7140	Mires de transición
ES030MSPF0714010	3170	Estanques temporales mediterráneos
ES030MSPF0714010	91B0	Fresnedas termófilas de Fraxinus angustifolia
ES030MSPF0714010	92A0	Bosques galería de Salix alba y Populus alba
ES030MSPF0714010	3150	Lagos eutróficos naturales con vegetación Magnopotamion o Hydrocharition
ES030MSPF0714010	92D0	Galerías y matorrales ribereños termomediterráneos (Nerio-Tamaricetea y Securinegion tinctoriae)
ES030MSPF0714010	3260	Ríos, de pisos de planicie a montano con vegetación de Ranunculion fluitantis y de Callitricho-Batrachion
ES030MSPF0714010	6420	Prados húmedos mediterráneos de hierbas altas del Molinion-Holoschoenion

CodMasa	CodHIC	NombreHIC
ES030MSPF0714010	91E0	Bosques aluviales de <i>Alnus glutinosa</i> y <i>Fraxinus excelsior</i> (Alno-Padion, Alnion incanae, Salicion albae).
ES030MSPF0715010	3170	Estanques temporales mediterráneos
ES030MSPF0715010	91B0	Fresnedas termófilas de <i>Fraxinus angustifolia</i>
ES030MSPF0715010	92A0	Bosques galería de <i>Salix alba</i> y <i>Populus alba</i>
ES030MSPF0715010	4020	Brezales húmedos atlánticos de zonas templadas de <i>Erica ciliaris</i> y <i>Erica tetralix</i>
ES030MSPF0715010	91E0	Bosques aluviales de <i>Alnus glutinosa</i> y <i>Fraxinus excelsior</i> (Alno-Padion, Alnion incanae, Salicion albae).
ES030MSPF0716010	3170	Estanques temporales mediterráneos
ES030MSPF0716010	91B0	Fresnedas termófilas de <i>Fraxinus angustifolia</i>
ES030MSPF0716010	92A0	Bosques galería de <i>Salix alba</i> y <i>Populus alba</i>
ES030MSPF0717010	3170	Estanques temporales mediterráneos
ES030MSPF0717010	6420	Prados húmedos mediterráneos de hierbas altas del Molinion-Holoschoenion
ES030MSPF0717010	91B0	Fresnedas termófilas de <i>Fraxinus angustifolia</i>
ES030MSPF0717010	92A0	Bosques galería de <i>Salix alba</i> y <i>Populus alba</i>
ES030MSPF0717010	91E0	Bosques aluviales de <i>Alnus glutinosa</i> y <i>Fraxinus excelsior</i> (Alno-Padion, Alnion incanae, Salicion albae).
ES030MSPF0717010	3150	Lagos eutróficos naturales con vegetación Magnopotamion o Hydrocharition
ES030MSPF0717010	92D0	Galerías y matorrales ribereños termomediterráneos (Nerio-Tamaricetea y Securinegion tinctoriae)
ES030MSPF0717010	3140	Aguas oligomesotróficas calcáreas con vegetación béntica de <i>Chara</i> spp.
ES030MSPF0717010	3260	Ríos, de pisos de planicie a montano con vegetación de Ranunculion fluitantis y de Callitriche-Batrachion
ES030MSPF0718110	3170	Estanques temporales mediterráneos
ES030MSPF0718110	91B0	Fresnedas termófilas de <i>Fraxinus angustifolia</i>
ES030MSPF0718110	92A0	Bosques galería de <i>Salix alba</i> y <i>Populus alba</i>
ES030MSPF0718110	91E0	Bosques aluviales de <i>Alnus glutinosa</i> y <i>Fraxinus excelsior</i> (Alno-Padion, Alnion incanae, Salicion albae).
ES030MSPF0718110	3140	Aguas oligomesotróficas calcáreas con vegetación béntica de <i>Chara</i> spp.
ES030MSPF0718110	6420	Prados húmedos mediterráneos de hierbas altas del Molinion-Holoschoenion
ES030MSPF0718110	3150	Lagos eutróficos naturales con vegetación Magnopotamion o Hydrocharition
ES030MSPF0718110	92D0	Galerías y matorrales ribereños termomediterráneos (Nerio-Tamaricetea y Securinegion tinctoriae)
ES030MSPF0718210	3140	Aguas oligomesotróficas calcáreas con vegetación béntica de <i>Chara</i> spp.
ES030MSPF0718210	3170	Estanques temporales mediterráneos
ES030MSPF0718210	6420	Prados húmedos mediterráneos de hierbas altas del Molinion-Holoschoenion
ES030MSPF0718210	91B0	Fresnedas termófilas de <i>Fraxinus angustifolia</i>
ES030MSPF0718210	92A0	Bosques galería de <i>Salix alba</i> y <i>Populus alba</i>
ES030MSPF0718210	92D0	Galerías y matorrales ribereños termomediterráneos (Nerio-Tamaricetea y Securinegion tinctoriae)
ES030MSPF0718210	3150	Lagos eutróficos naturales con vegetación Magnopotamion o Hydrocharition
ES030MSPF0718210	6430	Megaforbios eutrofos hidrófilos de las orlas de llanura y de los pisos montano a alpino.
ES030MSPF0718210	91E0	Bosques aluviales de <i>Alnus glutinosa</i> y <i>Fraxinus excelsior</i> (Alno-Padion, Alnion incanae, Salicion albae).
ES030MSPF0719010	4020	Brezales húmedos atlánticos de zonas templadas de <i>Erica ciliaris</i> y <i>Erica tetralix</i>
ES030MSPF0719010	3170	Estanques temporales mediterráneos
ES030MSPF0719010	91B0	Fresnedas termófilas de <i>Fraxinus angustifolia</i>
ES030MSPF0719010	91E0	Bosques aluviales de <i>Alnus glutinosa</i> y <i>Fraxinus excelsior</i> (Alno-Padion, Alnion incanae, Salicion albae).
ES030MSPF0719010	92A0	Bosques galería de <i>Salix alba</i> y <i>Populus alba</i>
ES030MSPF0719010	3110	Aguas oligotróficas con un contenido de minerales muy bajo de las llanuras arenosas (Littorelletalia uniflorae)

CodMasa	CodHIC	NombreHIC
ES030MSPF0719010	6430	Megaforbios eutrofos hidrófilos de las orlas de llanura y de los pisos montano a alpino.
ES030MSPF0719010	7140	Mires de transición
ES030MSPF0719010	6230	Formaciones herbosas con Nardus, con numerosas especies, sobre sustratos silíceos de zonas montañosas (y de zonas submontañosas de la Europa continental)
ES030MSPF0720010	3170	Estanques temporales mediterráneos
ES030MSPF0720010	91B0	Fresnedas termófilas de Fraxinus angustifolia
ES030MSPF0720010	92A0	Bosques galería de Salix alba y Populus alba
ES030MSPF0720010	4020	Brezales húmedos atlánticos de zonas templadas de Erica ciliaris y Erica tetralix
ES030MSPF0720010	91E0	Bosques aluviales de Alnus glutinosa y Fraxinus excelsior (Alno-Padion, Alnion incanae, Salicion albae).
ES030MSPF0720010	6420	Prados húmedos mediterráneos de hierbas altas del Molinion-Holoschoenion
ES030MSPF0721010	3170	Estanques temporales mediterráneos
ES030MSPF0721010	91B0	Fresnedas termófilas de Fraxinus angustifolia
ES030MSPF0721010	91E0	Bosques aluviales de Alnus glutinosa y Fraxinus excelsior (Alno-Padion, Alnion incanae, Salicion albae).
ES030MSPF0721010	92A0	Bosques galería de Salix alba y Populus alba
ES030MSPF0722010	4020	Brezales húmedos atlánticos de zonas templadas de Erica ciliaris y Erica tetralix
ES030MSPF0722010	3170	Estanques temporales mediterráneos
ES030MSPF0722010	6420	Prados húmedos mediterráneos de hierbas altas del Molinion-Holoschoenion
ES030MSPF0722010	91B0	Fresnedas termófilas de Fraxinus angustifolia
ES030MSPF0722010	91E0	Bosques aluviales de Alnus glutinosa y Fraxinus excelsior (Alno-Padion, Alnion incanae, Salicion albae).
ES030MSPF0722010	92A0	Bosques galería de Salix alba y Populus alba
ES030MSPF0722010	3110	Aguas oligotróficas con un contenido de minerales muy bajo de las llanuras arenosas (Littorelletalia uniflorae)
ES030MSPF0722010	6430	Megaforbios eutrofos hidrófilos de las orlas de llanura y de los pisos montano a alpino.
ES030MSPF0722010	7140	Mires de transición
ES030MSPF0722010	3260	Ríos, de pisos de planicie a montano con vegetación de Ranunculion fluitantis y de Callitriche-Batrachion
ES030MSPF0722010	6230	Formaciones herbosas con Nardus, con numerosas especies, sobre sustratos silíceos de zonas montañosas (y de zonas submontañosas de la Europa continental)
ES030MSPF0723110	3170	Estanques temporales mediterráneos
ES030MSPF0723110	91B0	Fresnedas termófilas de Fraxinus angustifolia
ES030MSPF0723110	91E0	Bosques aluviales de Alnus glutinosa y Fraxinus excelsior (Alno-Padion, Alnion incanae, Salicion albae).
ES030MSPF0723110	92A0	Bosques galería de Salix alba y Populus alba
ES030MSPF0723110	3150	Lagos eutróficos naturales con vegetación Magnopotamion o Hydrocharition
ES030MSPF0723110	6430	Megaforbios eutrofos hidrófilos de las orlas de llanura y de los pisos montano a alpino.
ES030MSPF0723110	6420	Prados húmedos mediterráneos de hierbas altas del Molinion-Holoschoenion
ES030MSPF0723110	92D0	Galerías y matorrales ribereños termomediterráneos (Nerio-Tamaricetea y Securinegion tinctoriae)
ES030MSPF0723110	3280	Ríos mediterráneos de caudal permanente del Paspalo-Agrostidion con cortinas vegetales ribereñas de Salix y Populus alba
ES030MSPF0723110	4020	Brezales húmedos atlánticos de zonas templadas de Erica ciliaris y Erica tetralix
ES030MSPF0723110	3250	Ríos mediterráneos de caudal permanente con Glaucium flavum
ES030MSPF0723110	6410	Prados con molinias sobre sustratos calcáreos, turbosos o arcillo-limónicos (Molinion caeruleae)
ES030MSPF0723210	3170	Estanques temporales mediterráneos
ES030MSPF0723210	6420	Prados húmedos mediterráneos de hierbas altas del Molinion-Holoschoenion
ES030MSPF0723210	91B0	Fresnedas termófilas de Fraxinus angustifolia
ES030MSPF0723210	92A0	Bosques galería de Salix alba y Populus alba
ES030MSPF0723210	3140	Aguas oligomesotróficas calcáreas con vegetación béntica de Chara spp.

CodMasa	CodHIC	NombreHIC
ES030MSPF0723210	3150	Lagos eutróficos naturales con vegetación Magnopotamion o Hydrocharition
ES030MSPF0723210	3260	Ríos, de pisos de planicie a montano con vegetación de Ranunculion fluitantis y de Callitriche-Batrachion
ES030MSPF0723210	6430	Megaforbios eutrofos hidrófilos de las orlas de llanura y de los pisos montano a alpino.
ES030MSPF0723210	92D0	Galerías y matorrales ribereños termomediterráneos (Nerio-Tamaricetea y Securinegion tinctoriae)
ES030MSPF0723210	4020	Brezales húmedos atlánticos de zonas templadas de Erica ciliaris y Erica tetralix
ES030MSPF0723210	6410	Prados con molinias sobre sustratos calcáreos, turbosos o arcillo-limónicos (Molinion caeruleae)
ES030MSPF0723210	91E0	Bosques aluviales de Alnus glutinosa y Fraxinus excelsior (Alno-Padion, Alnion incanae, Salicion albae).
ES030MSPF0723210	3280	Ríos mediterráneos de caudal permanente del Paspalo-Agrostidion con cortinas vegetales ribereñas de Salix y Populus alba
ES030MSPF0724010	3250	Ríos mediterráneos de caudal permanente con Glaucium flavum
ES030MSPF0724010	6410	Prados con molinias sobre sustratos calcáreos, turbosos o arcillo-limónicos (Molinion caeruleae)
ES030MSPF0724010	3170	Estanques temporales mediterráneos
ES030MSPF0724010	6420	Prados húmedos mediterráneos de hierbas altas del Molinion-Holoschoenion
ES030MSPF0724010	91B0	Fresnedas termófilas de Fraxinus angustifolia
ES030MSPF0724010	91E0	Bosques aluviales de Alnus glutinosa y Fraxinus excelsior (Alno-Padion, Alnion incanae, Salicion albae).
ES030MSPF0724010	92A0	Bosques galería de Salix alba y Populus alba
ES030MSPF0724010	92D0	Galerías y matorrales ribereños termomediterráneos (Nerio-Tamaricetea y Securinegion tinctoriae)
ES030MSPF0724010	3110	Aguas oligotróficas con un contenido de minerales muy bajo de las llanuras arenosas (Littorelletalia uniflorae)
ES030MSPF0724010	4020	Brezales húmedos atlánticos de zonas templadas de Erica ciliaris y Erica tetralix
ES030MSPF0724010	6430	Megaforbios eutrofos hidrófilos de las orlas de llanura y de los pisos montano a alpino.
ES030MSPF0724010	7140	Mires de transición
ES030MSPF0724010	3260	Ríos, de pisos de planicie a montano con vegetación de Ranunculion fluitantis y de Callitriche-Batrachion
ES030MSPF0724010	6230	Formaciones herbosas con Nardus, con numerosas especies, sobre sustratos silíceos de zonas montañosas (y de zonas submontañosas de la Europa continental)
ES030MSPF0725010	3250	Ríos mediterráneos de caudal permanente con Glaucium flavum
ES030MSPF0725010	3170	Estanques temporales mediterráneos
ES030MSPF0725010	6420	Prados húmedos mediterráneos de hierbas altas del Molinion-Holoschoenion
ES030MSPF0725010	91B0	Fresnedas termófilas de Fraxinus angustifolia
ES030MSPF0725010	91E0	Bosques aluviales de Alnus glutinosa y Fraxinus excelsior (Alno-Padion, Alnion incanae, Salicion albae).
ES030MSPF0725010	92D0	Galerías y matorrales ribereños termomediterráneos (Nerio-Tamaricetea y Securinegion tinctoriae)
ES030MSPF0725010	6410	Prados con molinias sobre sustratos calcáreos, turbosos o arcillo-limónicos (Molinion caeruleae)
ES030MSPF0725010	92A0	Bosques galería de Salix alba y Populus alba
ES030MSPF0725010	4020	Brezales húmedos atlánticos de zonas templadas de Erica ciliaris y Erica tetralix
ES030MSPF0725010	6430	Megaforbios eutrofos hidrófilos de las orlas de llanura y de los pisos montano a alpino.
ES030MSPF0725010	7140	Mires de transición
ES030MSPF0725010	6230	Formaciones herbosas con Nardus, con numerosas especies, sobre sustratos silíceos de zonas montañosas (y de zonas submontañosas de la Europa continental)
ES030MSPF0725010	3110	Aguas oligotróficas con un contenido de minerales muy bajo de las llanuras arenosas (Littorelletalia uniflorae)
ES030MSPF0725010	7150	Depresiones sobre sustratos turbosos del Rhynchosporion.
ES030MSPF0726010	3250	Ríos mediterráneos de caudal permanente con Glaucium flavum
ES030MSPF0726010	3170	Estanques temporales mediterráneos
ES030MSPF0726010	6420	Prados húmedos mediterráneos de hierbas altas del Molinion-Holoschoenion
ES030MSPF0726010	91B0	Fresnedas termófilas de Fraxinus angustifolia
ES030MSPF0726010	91E0	Bosques aluviales de Alnus glutinosa y Fraxinus excelsior (Alno-Padion, Alnion incanae, Salicion albae).



CodMasa	CodHIC	NombreHIC
ES030MSPF0726010	92D0	Galerías y matorrales ribereños termomediterráneos (Nerio-Tamaricetea y Securinegion tinctoriae)
ES030MSPF0726010	3110	Aguas oligotróficas con un contenido de minerales muy bajo de las llanuras arenosas (Littorelletalia uniflorae)
ES030MSPF0726010	6410	Prados con molinias sobre sustratos calcáreos, turbosos o arcillo-limónicos (Molinion caeruleae)
ES030MSPF0726010	6430	Megaforbios eutrofos hidrófilos de las orlas de llanura y de los pisos montano a alpino.
ES030MSPF0726010	7140	Mires de transición
ES030MSPF0726010	7150	Depresiones sobre sustratos turbosos del Rhynchosporion.
ES030MSPF0726010	6230	Formaciones herbosas con Nardus, con numerosas especies, sobre sustratos silíceos de zonas montañosas (y de zonas submontañosas de la Europa continental)
ES030MSPF0726010	92A0	Bosques galería de Salix alba y Populus alba
ES030MSPF0727010	3250	Ríos mediterráneos de caudal permanente con Glaucium flavum
ES030MSPF0727010	3170	Estanques temporales mediterráneos
ES030MSPF0727010	6420	Prados húmedos mediterráneos de hierbas altas del Molinion-Holoschoenion
ES030MSPF0727010	91B0	Fresnedas termófilas de Fraxinus angustifolia
ES030MSPF0727010	91E0	Bosques aluviales de Alnus glutinosa y Fraxinus excelsior (Alno-Padion, Alnion incanae, Salicion albae).
ES030MSPF0727010	92D0	Galerías y matorrales ribereños termomediterráneos (Nerio-Tamaricetea y Securinegion tinctoriae)
ES030MSPF0727010	3110	Aguas oligotróficas con un contenido de minerales muy bajo de las llanuras arenosas (Littorelletalia uniflorae)
ES030MSPF0727010	6430	Megaforbios eutrofos hidrófilos de las orlas de llanura y de los pisos montano a alpino.
ES030MSPF0727010	7140	Mires de transición
ES030MSPF0727010	6230	Formaciones herbosas con Nardus, con numerosas especies, sobre sustratos silíceos de zonas montañosas (y de zonas submontañosas de la Europa continental)
ES030MSPF0727010	3280	Ríos mediterráneos de caudal permanente del Paspalo-Agrostidion con cortinas vegetales ribereñas de Salix y Populus alba
ES030MSPF0727010	92A0	Bosques galería de Salix alba y Populus alba
ES030MSPF0727010	6410	Prados con molinias sobre sustratos calcáreos, turbosos o arcillo-limónicos (Molinion caeruleae)
ES030MSPF0727010	7150	Depresiones sobre sustratos turbosos del Rhynchosporion.
ES030MSPF0728011	3140	Aguas oligomesotróficas calcáreas con vegetación béntica de Chara spp.
ES030MSPF0728011	3150	Lagos eutróficos naturales con vegetación Magnopotamion o Hydrocharition
ES030MSPF0728011	3280	Ríos mediterráneos de caudal permanente del Paspalo-Agrostidion con cortinas vegetales ribereñas de Salix y Populus alba
ES030MSPF0728011	3170	Estanques temporales mediterráneos
ES030MSPF0728011	6420	Prados húmedos mediterráneos de hierbas altas del Molinion-Holoschoenion
ES030MSPF0728011	91B0	Fresnedas termófilas de Fraxinus angustifolia
ES030MSPF0728011	92A0	Bosques galería de Salix alba y Populus alba
ES030MSPF0728011	92D0	Galerías y matorrales ribereños termomediterráneos (Nerio-Tamaricetea y Securinegion tinctoriae)
ES030MSPF0728011	6430	Megaforbios eutrofos hidrófilos de las orlas de llanura y de los pisos montano a alpino.
ES030MSPF0730110	3140	Aguas oligomesotróficas calcáreas con vegetación béntica de Chara spp.
ES030MSPF0730110	3150	Lagos eutróficos naturales con vegetación Magnopotamion o Hydrocharition
ES030MSPF0730110	3260	Ríos, de pisos de planicie a montano con vegetación de Ranunculion fluitantis y de Callitriche-Batrachion
ES030MSPF0730110	3170	Estanques temporales mediterráneos
ES030MSPF0730110	6420	Prados húmedos mediterráneos de hierbas altas del Molinion-Holoschoenion
ES030MSPF0730110	91B0	Fresnedas termófilas de Fraxinus angustifolia
ES030MSPF0730110	4020	Brezales húmedos atlánticos de zonas templadas de Erica ciliaris y Erica tetralix
ES030MSPF0730110	6410	Prados con molinias sobre sustratos calcáreos, turbosos o arcillo-limónicos (Molinion caeruleae)
ES030MSPF0730110	92A0	Bosques galería de Salix alba y Populus alba
ES030MSPF0730110	3280	Ríos mediterráneos de caudal permanente del Paspalo-Agrostidion con cortinas vegetales ribereñas de Salix y Populus alba

CodMasa	CodHIC	NombreHIC
ES030MSPF0730110	92D0	Galerías y matorrales ribereños termomediterráneos (Nerio-Tamaricetea y Securinegion tinctoriae)
ES030MSPF0730210	3170	Estanques temporales mediterráneos
ES030MSPF0730210	6420	Prados húmedos mediterráneos de hierbas altas del Molinion-Holoschoenion
ES030MSPF0730210	91B0	Fresnedas termófilas de Fraxinus angustifolia
ES030MSPF0730210	92A0	Bosques galería de Salix alba y Populus alba
ES030MSPF0730210	4020	Brezales húmedos atlánticos de zonas templadas de Erica ciliaris y Erica tetralix
ES030MSPF0730210	6410	Prados con molinias sobre sustratos calcáreos, turbosos o arcillo-limónicos (Molinion caeruleae)
ES030MSPF0730210	3140	Aguas oligomesotróficas calcáreas con vegetación béntica de Chara spp.
ES030MSPF0730210	3150	Lagos eutróficos naturales con vegetación Magnopotamion o Hydrocharition
ES030MSPF0730210	6430	Megaforbios eutrofos hidrófilos de las orlas de llanura y de los pisos montano a alpino.
ES030MSPF0730210	3260	Ríos, de pisos de planicie a montano con vegetación de Ranunculion fluitantis y de Callitriche-Batrachion
ES030MSPF0730210	3280	Ríos mediterráneos de caudal permanente del Paspalo-Agrostidion con cortinas vegetales ribereñas de Salix y Populus alba
ES030MSPF0730210	6230	Formaciones herbosas con Nardus, con numerosas especies, sobre sustratos silíceos de zonas montañosas (y de zonas submontañosas de la Europa continental)
ES030MSPF0730210	7140	Mires de transición
ES030MSPF0730410	3150	Lagos eutróficos naturales con vegetación Magnopotamion o Hydrocharition
ES030MSPF0730410	6430	Megaforbios eutrofos hidrófilos de las orlas de llanura y de los pisos montano a alpino.
ES030MSPF0730410	3170	Estanques temporales mediterráneos
ES030MSPF0730410	3260	Ríos, de pisos de planicie a montano con vegetación de Ranunculion fluitantis y de Callitriche-Batrachion
ES030MSPF0730410	6420	Prados húmedos mediterráneos de hierbas altas del Molinion-Holoschoenion
ES030MSPF0730410	91B0	Fresnedas termófilas de Fraxinus angustifolia
ES030MSPF0730410	92A0	Bosques galería de Salix alba y Populus alba
ES030MSPF0730410	3280	Ríos mediterráneos de caudal permanente del Paspalo-Agrostidion con cortinas vegetales ribereñas de Salix y Populus alba
ES030MSPF0730410	6230	Formaciones herbosas con Nardus, con numerosas especies, sobre sustratos silíceos de zonas montañosas (y de zonas submontañosas de la Europa continental)
ES030MSPF0730410	6410	Prados con molinias sobre sustratos calcáreos, turbosos o arcillo-limónicos (Molinion caeruleae)
ES030MSPF0730410	7140	Mires de transición
ES030MSPF0731110	3110	Aguas oligotróficas con un contenido de minerales muy bajo de las llanuras arenosas (Littorelletalia uniflorae)
ES030MSPF0731110	3250	Ríos mediterráneos de caudal permanente con Glaucium flavum
ES030MSPF0731110	6430	Megaforbios eutrofos hidrófilos de las orlas de llanura y de los pisos montano a alpino.
ES030MSPF0731110	7140	Mires de transición
ES030MSPF0731110	6230	Formaciones herbosas con Nardus, con numerosas especies, sobre sustratos silíceos de zonas montañosas (y de zonas submontañosas de la Europa continental)
ES030MSPF0731110	91E0	Bosques aluviales de Alnus glutinosa y Fraxinus excelsior (Alno-Padion, Alnion incanae, Salicion albae).
ES030MSPF0731110	3280	Ríos mediterráneos de caudal permanente del Paspalo-Agrostidion con cortinas vegetales ribereñas de Salix y Populus alba
ES030MSPF0731110	3170	Estanques temporales mediterráneos
ES030MSPF0731110	6420	Prados húmedos mediterráneos de hierbas altas del Molinion-Holoschoenion
ES030MSPF0731110	91B0	Fresnedas termófilas de Fraxinus angustifolia
ES030MSPF0731110	92A0	Bosques galería de Salix alba y Populus alba
ES030MSPF0731110	92D0	Galerías y matorrales ribereños termomediterráneos (Nerio-Tamaricetea y Securinegion tinctoriae)
ES030MSPF0731110	3150	Lagos eutróficos naturales con vegetación Magnopotamion o Hydrocharition
ES030MSPF0731110	3260	Ríos, de pisos de planicie a montano con vegetación de Ranunculion fluitantis y de Callitriche-Batrachion
ES030MSPF0731310	3110	Aguas oligotróficas con un contenido de minerales muy bajo de las llanuras arenosas (Littorelletalia uniflorae)
ES030MSPF0731310	3250	Ríos mediterráneos de caudal permanente con Glaucium flavum

CodMasa	CodHIC	NombreHIC
ES030MSPF0731310	6430	Megaforbios eutrofos hidrófilos de las orlas de llanura y de los pisos montano a alpino.
ES030MSPF0731310	7140	Mires de transición
ES030MSPF0731310	6230	Formaciones herbosas con Nardus, con numerosas especies, sobre sustratos silíceos de zonas montañosas (y de zonas submontañosas de la Europa continental)
ES030MSPF0731310	91E0	Bosques aluviales de Alnus glutinosa y Fraxinus excelsior (Alno-Padion, Alnion incanae, Salicion albae).
ES030MSPF0732010	3110	Aguas oligotróficas con un contenido de minerales muy bajo de las llanuras arenosas (Littorelletalia uniflorae)
ES030MSPF0732010	3150	Lagos eutróficos naturales con vegetación Magnopotamion o Hydrocharition
ES030MSPF0732010	3160	Lagos y estanques distróficos naturales
ES030MSPF0732010	3250	Ríos mediterráneos de caudal permanente con Glaucium flavum
ES030MSPF0732010	6430	Megaforbios eutrofos hidrófilos de las orlas de llanura y de los pisos montano a alpino.
ES030MSPF0732010	7140	Mires de transición
ES030MSPF0732010	3260	Ríos, de pisos de planicie a montano con vegetación de Ranunculion fluitantis y de Callitricho-Batrachion
ES030MSPF0732010	6230	Formaciones herbosas con Nardus, con numerosas especies, sobre sustratos silíceos de zonas montañosas (y de zonas submontañosas de la Europa continental)
ES030MSPF0732010	92A0	Bosques galería de Salix alba y Populus alba
ES030MSPF0732010	3280	Ríos mediterráneos de caudal permanente del Paspalo-Agrostidion con cortinas vegetales ribereñas de Salix y Populus alba
ES030MSPF0732010	3170	Estanques temporales mediterráneos
ES030MSPF0732010	6420	Prados húmedos mediterráneos de hierbas altas del Molinion-Holoschoenion
ES030MSPF0732010	91B0	Fresnedas termófilas de Fraxinus angustifolia
ES030MSPF0732010	91E0	Bosques aluviales de Alnus glutinosa y Fraxinus excelsior (Alno-Padion, Alnion incanae, Salicion albae).
ES030MSPF0732010	92D0	Galerías y matorrales ribereños termomediterráneos (Nerio-Tamaricetea y Securinegion tinctoriae)
ES030MSPF0732010	3270	Ríos de orillas fangosas con vegetación de Chenopodion rubri p.p. y de Bidention p.p.
ES030MSPF0733010	3280	Ríos mediterráneos de caudal permanente del Paspalo-Agrostidion con cortinas vegetales ribereñas de Salix y Populus alba
ES030MSPF0733010	3170	Estanques temporales mediterráneos
ES030MSPF0733010	6420	Prados húmedos mediterráneos de hierbas altas del Molinion-Holoschoenion
ES030MSPF0733010	91B0	Fresnedas termófilas de Fraxinus angustifolia
ES030MSPF0733010	91E0	Bosques aluviales de Alnus glutinosa y Fraxinus excelsior (Alno-Padion, Alnion incanae, Salicion albae).
ES030MSPF0733010	92A0	Bosques galería de Salix alba y Populus alba
ES030MSPF0733010	92D0	Galerías y matorrales ribereños termomediterráneos (Nerio-Tamaricetea y Securinegion tinctoriae)
ES030MSPF0733010	3150	Lagos eutróficos naturales con vegetación Magnopotamion o Hydrocharition
ES030MSPF0733010	3250	Ríos mediterráneos de caudal permanente con Glaucium flavum
ES030MSPF0733010	3270	Ríos de orillas fangosas con vegetación de Chenopodion rubri p.p. y de Bidention p.p.
ES030MSPF0733010	6430	Megaforbios eutrofos hidrófilos de las orlas de llanura y de los pisos montano a alpino.
ES030MSPF0733010	7140	Mires de transición
ES030MSPF0733010	6230	Formaciones herbosas con Nardus, con numerosas especies, sobre sustratos silíceos de zonas montañosas (y de zonas submontañosas de la Europa continental)
ES030MSPF0733010	3260	Ríos, de pisos de planicie a montano con vegetación de Ranunculion fluitantis y de Callitricho-Batrachion
ES030MSPF0734010	3150	Lagos eutróficos naturales con vegetación Magnopotamion o Hydrocharition
ES030MSPF0734010	3280	Ríos mediterráneos de caudal permanente del Paspalo-Agrostidion con cortinas vegetales ribereñas de Salix y Populus alba
ES030MSPF0734010	6430	Megaforbios eutrofos hidrófilos de las orlas de llanura y de los pisos montano a alpino.
ES030MSPF0734010	3170	Estanques temporales mediterráneos
ES030MSPF0734010	3260	Ríos, de pisos de planicie a montano con vegetación de Ranunculion fluitantis y de Callitricho-Batrachion
ES030MSPF0734010	6230	Formaciones herbosas con Nardus, con numerosas especies, sobre sustratos silíceos de zonas montañosas (y de zonas submontañosas de la Europa continental)
ES030MSPF0734010	6420	Prados húmedos mediterráneos de hierbas altas del Molinion-Holoschoenion

CodMasa	CodHIC	NombreHIC
ES030MSPF0734010	91B0	Fresnedas termófilas de Fraxinus angustifolia
ES030MSPF0734010	91E0	Bosques aluviales de Alnus glutinosa y Fraxinus excelsior (Alno-Padion, Alnion incanae, Salicion albae).
ES030MSPF0734010	3250	Ríos mediterráneos de caudal permanente con Glaucium flavum
ES030MSPF0734010	3270	Ríos de orillas fangosas con vegetación de Chenopodium rubri p.p. y de Bidention p.p.
ES030MSPF0734010	7140	Mires de transición
ES030MSPF0734010	6410	Prados con molinias sobre sustratos calcáreos, turbosos o arcillo-limónicos (Molinion caeruleae)
ES030MSPF0734010	92A0	Bosques galería de Salix alba y Populus alba
ES030MSPF0734010	92D0	Galerías y matorrales ribereños termomediterráneos (Nerio-Tamaricetea y Securinegion tinctoriae)
ES030MSPF0735010	3150	Lagos eutróficos naturales con vegetación Magnopotamion o Hydrocharition
ES030MSPF0735010	3280	Ríos mediterráneos de caudal permanente del Paspalo-Agrostidion con cortinas vegetales ribereñas de Salix y Populus alba
ES030MSPF0735010	6430	Megaforbios eutrofos hidrófilos de las orlas de llanura y de los pisos montano a alpino.
ES030MSPF0735010	3170	Estanques temporales mediterráneos
ES030MSPF0735010	3260	Ríos, de pisos de planicie a montano con vegetación de Ranunculion fluitantis y de Callitricho-Batrachion
ES030MSPF0735010	6420	Prados húmedos mediterráneos de hierbas altas del Molinion-Holoschoenion
ES030MSPF0735010	91B0	Fresnedas termófilas de Fraxinus angustifolia
ES030MSPF0735010	91E0	Bosques aluviales de Alnus glutinosa y Fraxinus excelsior (Alno-Padion, Alnion incanae, Salicion albae).
ES030MSPF0735010	92A0	Bosques galería de Salix alba y Populus alba
ES030MSPF0735010	3270	Ríos de orillas fangosas con vegetación de Chenopodium rubri p.p. y de Bidention p.p.
ES030MSPF0735010	6410	Prados con molinias sobre sustratos calcáreos, turbosos o arcillo-limónicos (Molinion caeruleae)
ES030MSPF0735010	92D0	Galerías y matorrales ribereños termomediterráneos (Nerio-Tamaricetea y Securinegion tinctoriae)
ES030MSPF0736010	3150	Lagos eutróficos naturales con vegetación Magnopotamion o Hydrocharition
ES030MSPF0736010	3270	Ríos de orillas fangosas con vegetación de Chenopodium rubri p.p. y de Bidention p.p.
ES030MSPF0736010	3280	Ríos mediterráneos de caudal permanente del Paspalo-Agrostidion con cortinas vegetales ribereñas de Salix y Populus alba
ES030MSPF0736010	6410	Prados con molinias sobre sustratos calcáreos, turbosos o arcillo-limónicos (Molinion caeruleae)
ES030MSPF0736010	6430	Megaforbios eutrofos hidrófilos de las orlas de llanura y de los pisos montano a alpino.
ES030MSPF0736010	3170	Estanques temporales mediterráneos
ES030MSPF0736010	3260	Ríos, de pisos de planicie a montano con vegetación de Ranunculion fluitantis y de Callitricho-Batrachion
ES030MSPF0736010	6420	Prados húmedos mediterráneos de hierbas altas del Molinion-Holoschoenion
ES030MSPF0736010	91B0	Fresnedas termófilas de Fraxinus angustifolia
ES030MSPF0736010	91E0	Bosques aluviales de Alnus glutinosa y Fraxinus excelsior (Alno-Padion, Alnion incanae, Salicion albae).
ES030MSPF0736010	92A0	Bosques galería de Salix alba y Populus alba
ES030MSPF0736010	92D0	Galerías y matorrales ribereños termomediterráneos (Nerio-Tamaricetea y Securinegion tinctoriae)
ES030MSPF0737110	7140	Mires de transición
ES030MSPF0737110	3170	Estanques temporales mediterráneos
ES030MSPF0737110	6230	Formaciones herbosas con Nardus, con numerosas especies, sobre sustratos silíceos de zonas montañosas (y de zonas submontañosas de la Europa continental)
ES030MSPF0737110	6420	Prados húmedos mediterráneos de hierbas altas del Molinion-Holoschoenion
ES030MSPF0737110	91B0	Fresnedas termófilas de Fraxinus angustifolia
ES030MSPF0737110	91E0	Bosques aluviales de Alnus glutinosa y Fraxinus excelsior (Alno-Padion, Alnion incanae, Salicion albae).
ES030MSPF0737110	92A0	Bosques galería de Salix alba y Populus alba
ES030MSPF0801021	3260	Ríos, de pisos de planicie a montano con vegetación de Ranunculion fluitantis y de Callitricho-Batrachion
ES030MSPF0801021	6420	Prados húmedos mediterráneos de hierbas altas del Molinion-Holoschoenion

CodMasa	CodHIC	NombreHIC
ES030MSPF0801021	91B0	Fresnedas termófilas de Fraxinus angustifolia
ES030MSPF0801021	92D0	Galerías y matorrales ribereños termomediterráneos (Nerio-Tamaricetea y Securinegion tinctoriae)
ES030MSPF0801021	3170	Estanques temporales mediterráneos
ES030MSPF0801021	91E0	Bosques aluviales de Alnus glutinosa y Fraxinus excelsior (Alno-Padion, Alnion incanae, Salicion albae).
ES030MSPF0801021	92A0	Bosques galería de Salix alba y Populus alba
ES030MSPF0802021	92D0	Galerías y matorrales ribereños termomediterráneos (Nerio-Tamaricetea y Securinegion tinctoriae)
ES030MSPF0802021	3170	Estanques temporales mediterráneos
ES030MSPF0802021	91E0	Bosques aluviales de Alnus glutinosa y Fraxinus excelsior (Alno-Padion, Alnion incanae, Salicion albae).
ES030MSPF0802021	92A0	Bosques galería de Salix alba y Populus alba
ES030MSPF0802021	6420	Prados húmedos mediterráneos de hierbas altas del Molinion-Holoschoenion
ES030MSPF0802021	91B0	Fresnedas termófilas de Fraxinus angustifolia
ES030MSPF0802021	3260	Ríos, de pisos de planicie a montano con vegetación de Ranunculion fluitantis y de Callitricho-Batrachion
ES030MSPF0804010	6420	Prados húmedos mediterráneos de hierbas altas del Molinion-Holoschoenion
ES030MSPF0804010	92D0	Galerías y matorrales ribereños termomediterráneos (Nerio-Tamaricetea y Securinegion tinctoriae)
ES030MSPF0804010	91E0	Bosques aluviales de Alnus glutinosa y Fraxinus excelsior (Alno-Padion, Alnion incanae, Salicion albae).
ES030MSPF0804010	91B0	Fresnedas termófilas de Fraxinus angustifolia
ES030MSPF0804010	3170	Estanques temporales mediterráneos
ES030MSPF0804010	92A0	Bosques galería de Salix alba y Populus alba
ES030MSPF0804010	3160	Lagos y estanques distróficos naturales
ES030MSPF0804010	3270	Ríos de orillas fangosas con vegetación de Chenopodion rubri p.p. y de Bidention p.p.
ES030MSPF0804010	7140	Mires de transición
ES030MSPF0804010	3150	Lagos eutróficos naturales con vegetación Magnopotamion o Hydrocharition
ES030MSPF0804010	3260	Ríos, de pisos de planicie a montano con vegetación de Ranunculion fluitantis y de Callitricho-Batrachion
ES030MSPF0805021	6420	Prados húmedos mediterráneos de hierbas altas del Molinion-Holoschoenion
ES030MSPF0805021	91B0	Fresnedas termófilas de Fraxinus angustifolia
ES030MSPF0805021	92D0	Galerías y matorrales ribereños termomediterráneos (Nerio-Tamaricetea y Securinegion tinctoriae)
ES030MSPF0805021	3170	Estanques temporales mediterráneos
ES030MSPF0805021	91E0	Bosques aluviales de Alnus glutinosa y Fraxinus excelsior (Alno-Padion, Alnion incanae, Salicion albae).
ES030MSPF0805021	92A0	Bosques galería de Salix alba y Populus alba
ES030MSPF0805021	3260	Ríos, de pisos de planicie a montano con vegetación de Ranunculion fluitantis y de Callitricho-Batrachion
ES030MSPF0807010	8310	Cuevas no explotadas por el turismo.
ES030MSPF0807010	3170	Estanques temporales mediterráneos
ES030MSPF0807010	91E0	Bosques aluviales de Alnus glutinosa y Fraxinus excelsior (Alno-Padion, Alnion incanae, Salicion albae).
ES030MSPF0807010	92A0	Bosques galería de Salix alba y Populus alba
ES030MSPF0807010	3160	Lagos y estanques distróficos naturales
ES030MSPF0807010	3270	Ríos de orillas fangosas con vegetación de Chenopodion rubri p.p. y de Bidention p.p.
ES030MSPF0807010	7140	Mires de transición
ES030MSPF0807010	3150	Lagos eutróficos naturales con vegetación Magnopotamion o Hydrocharition
ES030MSPF0807010	3260	Ríos, de pisos de planicie a montano con vegetación de Ranunculion fluitantis y de Callitricho-Batrachion
ES030MSPF0807010	6420	Prados húmedos mediterráneos de hierbas altas del Molinion-Holoschoenion
ES030MSPF0807010	92D0	Galerías y matorrales ribereños termomediterráneos (Nerio-Tamaricetea y Securinegion tinctoriae)

CodMasa	CodHIC	NombreHIC
ES030MSPF0807010	6410	Prados con molinias sobre sustratos calcáreos, turbosos o arcillo-limónicos (Molinion caeruleae)
ES030MSPF0807010	7110	Turberas altas activas.
ES030MSPF0808010	92D0	Galerías y matorrales ribereños termomediterráneos (Nerio-Tamaricetea y Securinegion tinctoriae)
ES030MSPF0808010	91E0	Bosques aluviales de Alnus glutinosa y Fraxinus excelsior (Alno-Padion, Alnion incanae, Salicion albae).
ES030MSPF0808010	92A0	Bosques galería de Salix alba y Populus alba
ES030MSPF0808010	8310	Cuevas no explotadas por el turismo.
ES030MSPF0808010	3170	Estanques temporales mediterráneos
ES030MSPF0808010	3160	Lagos y estanques distróficos naturales
ES030MSPF0808010	3270	Ríos de orillas fangosas con vegetación de Chenopodium rubri p.p. y de Bidens p.p.
ES030MSPF0808010	6410	Prados con molinias sobre sustratos calcáreos, turbosos o arcillo-limónicos (Molinion caeruleae)
ES030MSPF0808010	7110	Turberas altas activas.
ES030MSPF0808010	7140	Mires de transición
ES030MSPF0809010	92D0	Galerías y matorrales ribereños termomediterráneos (Nerio-Tamaricetea y Securinegion tinctoriae)
ES030MSPF0809010	3170	Estanques temporales mediterráneos
ES030MSPF0809010	92A0	Bosques galería de Salix alba y Populus alba
ES030MSPF0809010	91E0	Bosques aluviales de Alnus glutinosa y Fraxinus excelsior (Alno-Padion, Alnion incanae, Salicion albae).
ES030MSPF0809010	3260	Ríos, de pisos de planicie a montano con vegetación de Ranunculion fluitantis y de Callitriche-Batrachion
ES030MSPF0809010	6420	Prados húmedos mediterráneos de hierbas altas del Molinion-Holoschoenion
ES030MSPF0809010	91B0	Fresnedas termófilas de Fraxinus angustifolia
ES030MSPF0810010	6420	Prados húmedos mediterráneos de hierbas altas del Molinion-Holoschoenion
ES030MSPF0810010	92D0	Galerías y matorrales ribereños termomediterráneos (Nerio-Tamaricetea y Securinegion tinctoriae)
ES030MSPF0810010	91E0	Bosques aluviales de Alnus glutinosa y Fraxinus excelsior (Alno-Padion, Alnion incanae, Salicion albae).
ES030MSPF0810010	3170	Estanques temporales mediterráneos
ES030MSPF0810010	92A0	Bosques galería de Salix alba y Populus alba
ES030MSPF0810010	91B0	Fresnedas termófilas de Fraxinus angustifolia
ES030MSPF0901010	3170	Estanques temporales mediterráneos
ES030MSPF0901010	92A0	Bosques galería de Salix alba y Populus alba
ES030MSPF0901010	3260	Ríos, de pisos de planicie a montano con vegetación de Ranunculion fluitantis y de Callitriche-Batrachion
ES030MSPF0901010	92D0	Galerías y matorrales ribereños termomediterráneos (Nerio-Tamaricetea y Securinegion tinctoriae)
ES030MSPF0901010	91B0	Fresnedas termófilas de Fraxinus angustifolia
ES030MSPF0901010	91E0	Bosques aluviales de Alnus glutinosa y Fraxinus excelsior (Alno-Padion, Alnion incanae, Salicion albae).
ES030MSPF0902021	91B0	Fresnedas termófilas de Fraxinus angustifolia
ES030MSPF0902021	91E0	Bosques aluviales de Alnus glutinosa y Fraxinus excelsior (Alno-Padion, Alnion incanae, Salicion albae).
ES030MSPF0902021	92A0	Bosques galería de Salix alba y Populus alba
ES030MSPF0902021	92D0	Galerías y matorrales ribereños termomediterráneos (Nerio-Tamaricetea y Securinegion tinctoriae)
ES030MSPF0902021	6420	Prados húmedos mediterráneos de hierbas altas del Molinion-Holoschoenion
ES030MSPF0902021	3170	Estanques temporales mediterráneos
ES030MSPF0902110	6420	Prados húmedos mediterráneos de hierbas altas del Molinion-Holoschoenion
ES030MSPF0902110	91E0	Bosques aluviales de Alnus glutinosa y Fraxinus excelsior (Alno-Padion, Alnion incanae, Salicion albae).
ES030MSPF0902110	92A0	Bosques galería de Salix alba y Populus alba
ES030MSPF0902110	92D0	Galerías y matorrales ribereños termomediterráneos (Nerio-Tamaricetea y Securinegion tinctoriae)



CodMasa	CodHIC	NombreHIC
ES030MSPF0902110	3170	Estanques temporales mediterráneos
ES030MSPF0903110	6420	Prados húmedos mediterráneos de hierbas altas del Molinion-Holoschoenion
ES030MSPF0903110	92D0	Galerías y matorrales ribereños termomediterráneos (Nerio-Tamaricetea y Securinegion tinctoriae)
ES030MSPF0903110	3170	Estanques temporales mediterráneos
ES030MSPF0903110	91B0	Fresnedas termófilas de Fraxinus angustifolia
ES030MSPF0905110	91E0	Bosques aluviales de Alnus glutinosa y Fraxinus excelsior (Alno-Padion, Alnion incanae, Salicion albae).
ES030MSPF0905310	91E0	Bosques aluviales de Alnus glutinosa y Fraxinus excelsior (Alno-Padion, Alnion incanae, Salicion albae).
ES030MSPF0906110	3270	Ríos de orillas fangosas con vegetación de Chenopodium rubri p.p. y de Bidens p.p.
ES030MSPF0906110	3260	Ríos, de pisos de planicie a montano con vegetación de Ranunculus fluitantis y de Callitriche-Batrachion
ES030MSPF0906110	91E0	Bosques aluviales de Alnus glutinosa y Fraxinus excelsior (Alno-Padion, Alnion incanae, Salicion albae).
ES030MSPF0906110	92A0	Bosques galería de Salix alba y Populus alba
ES030MSPF0906110	4020	Brezales húmedos atlánticos de zonas templadas de Erica ciliaris y Erica tetralix
ES030MSPF0906110	6410	Prados con molinias sobre sustratos calcáreos, turbosos o arcillo-limónicos (Molinion caeruleae)
ES030MSPF0906110	7140	Mires de transición
ES030MSPF0906110	7150	Depresiones sobre sustratos turbosos del Rhynchosporion.
ES030MSPF0906110	3170	Estanques temporales mediterráneos
ES030MSPF0906110	3150	Lagos eutróficos naturales con vegetación Magnopotamion o Hydrocharition
ES030MSPF0906110	91B0	Fresnedas termófilas de Fraxinus angustifolia
ES030MSPF0906210	3250	Ríos mediterráneos de caudal permanente con Glaucium flavum
ES030MSPF0906210	3260	Ríos, de pisos de planicie a montano con vegetación de Ranunculus fluitantis y de Callitriche-Batrachion
ES030MSPF0906210	91B0	Fresnedas termófilas de Fraxinus angustifolia
ES030MSPF0906210	92A0	Bosques galería de Salix alba y Populus alba
ES030MSPF0906210	6420	Prados húmedos mediterráneos de hierbas altas del Molinion-Holoschoenion
ES030MSPF0906210	4020	Brezales húmedos atlánticos de zonas templadas de Erica ciliaris y Erica tetralix
ES030MSPF0906210	91E0	Bosques aluviales de Alnus glutinosa y Fraxinus excelsior (Alno-Padion, Alnion incanae, Salicion albae).
ES030MSPF0906210	3270	Ríos de orillas fangosas con vegetación de Chenopodium rubri p.p. y de Bidens p.p.
ES030MSPF0906210	3150	Lagos eutróficos naturales con vegetación Magnopotamion o Hydrocharition
ES030MSPF0906210	6430	Megaforbios eutrofos hidrófilos de las orlas de llanura y de los pisos montano a alpino.
ES030MSPF0906310	7140	Mires de transición
ES030MSPF0906310	6230	Formaciones herbosas con Nardus, con numerosas especies, sobre sustratos silíceos de zonas montañosas (y de zonas submontañosas de la Europa continental)
ES030MSPF0906310	91B0	Fresnedas termófilas de Fraxinus angustifolia
ES030MSPF0906310	91E0	Bosques aluviales de Alnus glutinosa y Fraxinus excelsior (Alno-Padion, Alnion incanae, Salicion albae).
ES030MSPF0906310	92A0	Bosques galería de Salix alba y Populus alba
ES030MSPF0906310	3150	Lagos eutróficos naturales con vegetación Magnopotamion o Hydrocharition
ES030MSPF0906310	3260	Ríos, de pisos de planicie a montano con vegetación de Ranunculus fluitantis y de Callitriche-Batrachion
ES030MSPF0906310	3270	Ríos de orillas fangosas con vegetación de Chenopodium rubri p.p. y de Bidens p.p.
ES030MSPF0907010	3170	Estanques temporales mediterráneos
ES030MSPF0907010	92A0	Bosques galería de Salix alba y Populus alba
ES030MSPF0907010	6420	Prados húmedos mediterráneos de hierbas altas del Molinion-Holoschoenion
ES030MSPF0907010	91E0	Bosques aluviales de Alnus glutinosa y Fraxinus excelsior (Alno-Padion, Alnion incanae, Salicion albae).
ES030MSPF0907010	92D0	Galerías y matorrales ribereños termomediterráneos (Nerio-Tamaricetea y Securinegion tinctoriae)

CodMasa	CodHIC	NombreHIC
ES030MSPF0908010	3170	Estanques temporales mediterráneos
ES030MSPF0908010	92A0	Bosques galería de Salix alba y Populus alba
ES030MSPF0908010	6420	Prados húmedos mediterráneos de hierbas altas del Molinion-Holoschoenion
ES030MSPF0908010	91B0	Fresnedas termófilas de Fraxinus angustifolia
ES030MSPF0908010	92D0	Galerías y matorrales ribereños termomediterráneos (Nerio-Tamaricetea y Securinegion tinctoriae)
ES030MSPF0908010	91E0	Bosques aluviales de Alnus glutinosa y Fraxinus excelsior (Alno-Padion, Alnion incanae, Salicion albae).
ES030MSPF0909010	3170	Estanques temporales mediterráneos
ES030MSPF0909010	92A0	Bosques galería de Salix alba y Populus alba
ES030MSPF0909010	91E0	Bosques aluviales de Alnus glutinosa y Fraxinus excelsior (Alno-Padion, Alnion incanae, Salicion albae).
ES030MSPF0909010	92D0	Galerías y matorrales ribereños termomediterráneos (Nerio-Tamaricetea y Securinegion tinctoriae)
ES030MSPF0910010	3170	Estanques temporales mediterráneos
ES030MSPF0910010	92A0	Bosques galería de Salix alba y Populus alba
ES030MSPF0910010	91B0	Fresnedas termófilas de Fraxinus angustifolia
ES030MSPF0910010	91E0	Bosques aluviales de Alnus glutinosa y Fraxinus excelsior (Alno-Padion, Alnion incanae, Salicion albae).
ES030MSPF0910010	92D0	Galerías y matorrales ribereños termomediterráneos (Nerio-Tamaricetea y Securinegion tinctoriae)
ES030MSPF0911010	3170	Estanques temporales mediterráneos
ES030MSPF0911010	91E0	Bosques aluviales de Alnus glutinosa y Fraxinus excelsior (Alno-Padion, Alnion incanae, Salicion albae).
ES030MSPF0911010	92A0	Bosques galería de Salix alba y Populus alba
ES030MSPF0911010	92D0	Galerías y matorrales ribereños termomediterráneos (Nerio-Tamaricetea y Securinegion tinctoriae)
ES030MSPF0912010	91B0	Fresnedas termófilas de Fraxinus angustifolia
ES030MSPF0912010	91E0	Bosques aluviales de Alnus glutinosa y Fraxinus excelsior (Alno-Padion, Alnion incanae, Salicion albae).
ES030MSPF0912010	92A0	Bosques galería de Salix alba y Populus alba
ES030MSPF0912010	92D0	Galerías y matorrales ribereños termomediterráneos (Nerio-Tamaricetea y Securinegion tinctoriae)
ES030MSPF0913010	91B0	Fresnedas termófilas de Fraxinus angustifolia
ES030MSPF0913010	91E0	Bosques aluviales de Alnus glutinosa y Fraxinus excelsior (Alno-Padion, Alnion incanae, Salicion albae).
ES030MSPF0913010	92A0	Bosques galería de Salix alba y Populus alba
ES030MSPF0913010	92D0	Galerías y matorrales ribereños termomediterráneos (Nerio-Tamaricetea y Securinegion tinctoriae)
ES030MSPF0913010	3170	Estanques temporales mediterráneos
ES030MSPF0913010	6420	Prados húmedos mediterráneos de hierbas altas del Molinion-Holoschoenion
ES030MSPF0914021	6420	Prados húmedos mediterráneos de hierbas altas del Molinion-Holoschoenion
ES030MSPF0914021	3170	Estanques temporales mediterráneos
ES030MSPF0914021	91E0	Bosques aluviales de Alnus glutinosa y Fraxinus excelsior (Alno-Padion, Alnion incanae, Salicion albae).
ES030MSPF0914021	92A0	Bosques galería de Salix alba y Populus alba
ES030MSPF0914021	92D0	Galerías y matorrales ribereños termomediterráneos (Nerio-Tamaricetea y Securinegion tinctoriae)
ES030MSPF0916010	6230	Formaciones herbosas con Nardus, con numerosas especies, sobre sustratos silíceos de zonas montañosas (y de zonas submontañosas de la Europa continental)
ES030MSPF0916010	91E0	Bosques aluviales de Alnus glutinosa y Fraxinus excelsior (Alno-Padion, Alnion incanae, Salicion albae).
ES030MSPF0916010	7110	Turberas altas activas.
ES030MSPF0916010	3260	Ríos, de pisos de planicie a montano con vegetación de Ranunculion fluitantis y de Callitriche-Batrachion
ES030MSPF0916010	92A0	Bosques galería de Salix alba y Populus alba
ES030MSPF0916010	91B0	Fresnedas termófilas de Fraxinus angustifolia
ES030MSPF0916010	3110	Aguas oligotróficas con un contenido de minerales muy bajo de las llanuras arenosas (Littorelletalia uniflorae)

CodMasa	CodHIC	NombreHIC
ES030MSPF0916010	6430	Megaforbios eutrofos hidrófilos de las orlas de llanura y de los pisos montano a alpino.
ES030MSPF0916010	7140	Mires de transición
ES030MSPF0917110	3110	Aguas oligotróficas con un contenido de minerales muy bajo de las llanuras arenosas (Littorelletalia uniflorae)
ES030MSPF0917110	6430	Megaforbios eutrofos hidrófilos de las orlas de llanura y de los pisos montano a alpino.
ES030MSPF0917110	7140	Mires de transición
ES030MSPF0917110	7150	Depresiones sobre sustratos turbosos del Rhynchosporion.
ES030MSPF0917110	3260	Ríos, de pisos de planicie a montano con vegetación de Ranunculon fluitantis y de Callitricho-Batrachion
ES030MSPF0917110	6230	Formaciones herbosas con Nardus, con numerosas especies, sobre sustratos silíceos de zonas montañosas (y de zonas submontañosas de la Europa continental)
ES030MSPF0917110	91B0	Fresnedas termófilas de Fraxinus angustifolia
ES030MSPF0917110	91E0	Bosques aluviales de Alnus glutinosa y Fraxinus excelsior (Alno-Padion, Alnion incanae, Salicion albae).
ES030MSPF0917110	92A0	Bosques galería de Salix alba y Populus alba
ES030MSPF0917210	7140	Mires de transición
ES030MSPF0917210	3260	Ríos, de pisos de planicie a montano con vegetación de Ranunculon fluitantis y de Callitricho-Batrachion
ES030MSPF0917210	6230	Formaciones herbosas con Nardus, con numerosas especies, sobre sustratos silíceos de zonas montañosas (y de zonas submontañosas de la Europa continental)
ES030MSPF0917210	91E0	Bosques aluviales de Alnus glutinosa y Fraxinus excelsior (Alno-Padion, Alnion incanae, Salicion albae).
ES030MSPF0917210	3110	Aguas oligotróficas con un contenido de minerales muy bajo de las llanuras arenosas (Littorelletalia uniflorae)
ES030MSPF0917210	6430	Megaforbios eutrofos hidrófilos de las orlas de llanura y de los pisos montano a alpino.
ES030MSPF0917210	7150	Depresiones sobre sustratos turbosos del Rhynchosporion.
ES030MSPF0917210	91B0	Fresnedas termófilas de Fraxinus angustifolia
ES030MSPF0917210	92A0	Bosques galería de Salix alba y Populus alba
ES030MSPF0918010	6420	Prados húmedos mediterráneos de hierbas altas del Molinion-Holoschoenion
ES030MSPF0918010	3170	Estanques temporales mediterráneos
ES030MSPF0918010	91E0	Bosques aluviales de Alnus glutinosa y Fraxinus excelsior (Alno-Padion, Alnion incanae, Salicion albae).
ES030MSPF0918010	92A0	Bosques galería de Salix alba y Populus alba
ES030MSPF0918010	6230	Formaciones herbosas con Nardus, con numerosas especies, sobre sustratos silíceos de zonas montañosas (y de zonas submontañosas de la Europa continental)
ES030MSPF0919010	6420	Prados húmedos mediterráneos de hierbas altas del Molinion-Holoschoenion
ES030MSPF0919010	91E0	Bosques aluviales de Alnus glutinosa y Fraxinus excelsior (Alno-Padion, Alnion incanae, Salicion albae).
ES030MSPF0919010	92A0	Bosques galería de Salix alba y Populus alba
ES030MSPF0919010	92D0	Galerías y matorrales ribereños termomediterráneos (Nerio-Tamaricetea y Securinegion tinctoriae)
ES030MSPF0919010	3170	Estanques temporales mediterráneos
ES030MSPF0919010	91B0	Fresnedas termófilas de Fraxinus angustifolia
ES030MSPF0920110	6420	Prados húmedos mediterráneos de hierbas altas del Molinion-Holoschoenion
ES030MSPF0920110	92D0	Galerías y matorrales ribereños termomediterráneos (Nerio-Tamaricetea y Securinegion tinctoriae)
ES030MSPF0920110	3170	Estanques temporales mediterráneos
ES030MSPF0920110	91B0	Fresnedas termófilas de Fraxinus angustifolia
ES030MSPF0920110	91E0	Bosques aluviales de Alnus glutinosa y Fraxinus excelsior (Alno-Padion, Alnion incanae, Salicion albae).
ES030MSPF0920110	92A0	Bosques galería de Salix alba y Populus alba
ES030MSPF0920110	3260	Ríos, de pisos de planicie a montano con vegetación de Ranunculon fluitantis y de Callitricho-Batrachion
ES030MSPF0920110	6230	Formaciones herbosas con Nardus, con numerosas especies, sobre sustratos silíceos de zonas montañosas (y de zonas submontañosas de la Europa continental)
ES030MSPF0920210	3170	Estanques temporales mediterráneos
ES030MSPF0920210	3260	Ríos, de pisos de planicie a montano con vegetación de Ranunculon fluitantis y de Callitricho-Batrachion

CodMasa	CodHIC	NombreHIC
ES030MSPF0920210	91B0	Fresnedas termófilas de <i>Fraxinus angustifolia</i>
ES030MSPF0920210	91E0	Bosques aluviales de <i>Alnus glutinosa</i> y <i>Fraxinus excelsior</i> (Alno-Padion, Alnion incanae, Salicion albae).
ES030MSPF0920210	6230	Formaciones herbosas con <i>Nardus</i> , con numerosas especies, sobre sustratos silíceos de zonas montañosas (y de zonas submontañosas de la Europa continental)
ES030MSPF0920210	92A0	Bosques galería de <i>Salix alba</i> y <i>Populus alba</i>
ES030MSPF0920210	3110	Aguas oligotróficas con un contenido de minerales muy bajo de las llanuras arenosas ( <i>Littorelletalia uniflorae</i> )
ES030MSPF0920210	6430	Megaforbios eutrofos hidrófilos de las orlas de llanura y de los pisos montano a alpino.
ES030MSPF0920210	7140	Mires de transición
ES030MSPF0920210	3150	Lagos eutróficos naturales con vegetación <i>Magnopotamion</i> o <i>Hydrocharition</i>
ES030MSPF0920210	3270	Ríos de orillas fangosas con vegetación de <i>Chenopodium rubri</i> p.p. y de <i>Bidention</i> p.p.
ES030MSPF0920210	6420	Prados húmedos mediterráneos de hierbas altas del <i>Molinion-Holoschoenion</i>
ES030MSPF0920210	3160	Lagos y estanques distróficos naturales
ES030MSPF0920210	4020	Brezales húmedos atlánticos de zonas templadas de <i>Erica ciliaris</i> y <i>Erica tetralix</i>
ES030MSPF0920210	6410	Prados con molinias sobre sustratos calcáreos, turbosos o arcillo-limónicos ( <i>Molinion caeruleae</i> )
ES030MSPF0920210	7110	Turberas altas activas.
ES030MSPF0921010	91E0	Bosques aluviales de <i>Alnus glutinosa</i> y <i>Fraxinus excelsior</i> (Alno-Padion, Alnion incanae, Salicion albae).
ES030MSPF0921010	6420	Prados húmedos mediterráneos de hierbas altas del <i>Molinion-Holoschoenion</i>
ES030MSPF0921010	92D0	Galerías y matorrales ribereños termomediterráneos ( <i>Nerio-Tamaricetea</i> y <i>Securinegion tinctoriae</i> )
ES030MSPF0921010	3270	Ríos de orillas fangosas con vegetación de <i>Chenopodium rubri</i> p.p. y de <i>Bidention</i> p.p.
ES030MSPF0921010	92A0	Bosques galería de <i>Salix alba</i> y <i>Populus alba</i>
ES030MSPF0922010	91E0	Bosques aluviales de <i>Alnus glutinosa</i> y <i>Fraxinus excelsior</i> (Alno-Padion, Alnion incanae, Salicion albae).
ES030MSPF0922010	6410	Prados con molinias sobre sustratos calcáreos, turbosos o arcillo-limónicos ( <i>Molinion caeruleae</i> )
ES030MSPF0922010	92A0	Bosques galería de <i>Salix alba</i> y <i>Populus alba</i>
ES030MSPF0922010	3160	Lagos y estanques distróficos naturales
ES030MSPF0922010	4020	Brezales húmedos atlánticos de zonas templadas de <i>Erica ciliaris</i> y <i>Erica tetralix</i>
ES030MSPF0922010	7140	Mires de transición
ES030MSPF0922010	7150	Depresiones sobre sustratos turbosos del <i>Rhynchosporion</i> .
ES030MSPF0922010	3170	Estanques temporales mediterráneos
ES030MSPF0922010	3270	Ríos de orillas fangosas con vegetación de <i>Chenopodium rubri</i> p.p. y de <i>Bidention</i> p.p.
ES030MSPF0922010	7110	Turberas altas activas.
ES030MSPF0923110	6410	Prados con molinias sobre sustratos calcáreos, turbosos o arcillo-limónicos ( <i>Molinion caeruleae</i> )
ES030MSPF0923110	91E0	Bosques aluviales de <i>Alnus glutinosa</i> y <i>Fraxinus excelsior</i> (Alno-Padion, Alnion incanae, Salicion albae).
ES030MSPF0923110	92A0	Bosques galería de <i>Salix alba</i> y <i>Populus alba</i>
ES030MSPF0923110	3160	Lagos y estanques distróficos naturales
ES030MSPF0923110	4020	Brezales húmedos atlánticos de zonas templadas de <i>Erica ciliaris</i> y <i>Erica tetralix</i>
ES030MSPF0923110	7140	Mires de transición
ES030MSPF0923110	7150	Depresiones sobre sustratos turbosos del <i>Rhynchosporion</i> .
ES030MSPF0923110	3170	Estanques temporales mediterráneos
ES030MSPF0923110	3270	Ríos de orillas fangosas con vegetación de <i>Chenopodium rubri</i> p.p. y de <i>Bidention</i> p.p.
ES030MSPF0923110	7110	Turberas altas activas.
ES030MSPF0923110	3150	Lagos eutróficos naturales con vegetación <i>Magnopotamion</i> o <i>Hydrocharition</i>
ES030MSPF0923110	3260	Ríos, de pisos de planicie a montano con vegetación de <i>Ranunculion fluitantis</i> y de <i>Callitricho-Batrachion</i>

CodMasa	CodHIC	NombreHIC
ES030MSPF0923110	91B0	Fresnedas termófilas de <i>Fraxinus angustifolia</i>
ES030MSPF0923210	3160	Lagos y estanques distróficos naturales
ES030MSPF0923210	4020	Brezales húmedos atlánticos de zonas templadas de <i>Erica ciliaris</i> y <i>Erica tetralix</i>
ES030MSPF0923210	7140	Mires de transición
ES030MSPF0923210	7150	Depresiones sobre sustratos turbosos del <i>Rhynchosporion</i> .
ES030MSPF0923210	3170	Estanques temporales mediterráneos
ES030MSPF0923210	91E0	Bosques aluviales de <i>Alnus glutinosa</i> y <i>Fraxinus excelsior</i> ( <i>Alno-Padion</i> , <i>Alnion incanae</i> , <i>Salicion albae</i> ).
ES030MSPF0923210	92A0	Bosques galería de <i>Salix alba</i> y <i>Populus alba</i>
ES030MSPF0923310	3270	Ríos de orillas fangosas con vegetación de <i>Chenopodium rubri</i> p.p. y de <i>Bidens</i> p.p.
ES030MSPF0923310	4020	Brezales húmedos atlánticos de zonas templadas de <i>Erica ciliaris</i> y <i>Erica tetralix</i>
ES030MSPF0923310	6410	Prados con molinias sobre sustratos calcáreos, turbosos o arcillo-limónicos ( <i>Molinion caeruleae</i> )
ES030MSPF0923310	7140	Mires de transición
ES030MSPF0923310	7150	Depresiones sobre sustratos turbosos del <i>Rhynchosporion</i> .
ES030MSPF0923310	3170	Estanques temporales mediterráneos
ES030MSPF0923310	91E0	Bosques aluviales de <i>Alnus glutinosa</i> y <i>Fraxinus excelsior</i> ( <i>Alno-Padion</i> , <i>Alnion incanae</i> , <i>Salicion albae</i> ).
ES030MSPF0923310	3160	Lagos y estanques distróficos naturales
ES030MSPF0923310	92A0	Bosques galería de <i>Salix alba</i> y <i>Populus alba</i>
ES030MSPF0923310	3150	Lagos eutróficos naturales con vegetación <i>Magnopotamion</i> o <i>Hydrocharition</i>
ES030MSPF0923310	3260	Ríos, de pisos de planicie a montano con vegetación de <i>Ranunculum fluitans</i> y de <i>Callitriche-Batrachion</i>
ES030MSPF0923310	91B0	Fresnedas termófilas de <i>Fraxinus angustifolia</i>
ES030MSPF0924010	3150	Lagos eutróficos naturales con vegetación <i>Magnopotamion</i> o <i>Hydrocharition</i>
ES030MSPF0924010	3260	Ríos, de pisos de planicie a montano con vegetación de <i>Ranunculum fluitans</i> y de <i>Callitriche-Batrachion</i>
ES030MSPF0924010	91B0	Fresnedas termófilas de <i>Fraxinus angustifolia</i>
ES030MSPF0924010	91E0	Bosques aluviales de <i>Alnus glutinosa</i> y <i>Fraxinus excelsior</i> ( <i>Alno-Padion</i> , <i>Alnion incanae</i> , <i>Salicion albae</i> ).
ES030MSPF0924010	92A0	Bosques galería de <i>Salix alba</i> y <i>Populus alba</i>
ES030MSPF0924010	3270	Ríos de orillas fangosas con vegetación de <i>Chenopodium rubri</i> p.p. y de <i>Bidens</i> p.p.
ES030MSPF0924010	7140	Mires de transición
ES030MSPF0924010	3170	Estanques temporales mediterráneos
ES030MSPF0924010	6420	Prados húmedos mediterráneos de hierbas altas del <i>Molinion-Holoschoenion</i>
ES030MSPF0924010	6430	Megaforbios eutrofos hidrófilos de las orlas de llanura y de los pisos montano a alpino.
ES030MSPF0924010	6230	Formaciones herbosas con <i>Nardus</i> , con numerosas especies, sobre sustratos silíceos de zonas montañosas (y de zonas submontañosas de la Europa continental)
ES030MSPF0925010	3150	Lagos eutróficos naturales con vegetación <i>Magnopotamion</i> o <i>Hydrocharition</i>
ES030MSPF0925010	3260	Ríos, de pisos de planicie a montano con vegetación de <i>Ranunculum fluitans</i> y de <i>Callitriche-Batrachion</i>
ES030MSPF0925010	91B0	Fresnedas termófilas de <i>Fraxinus angustifolia</i>
ES030MSPF0925010	91E0	Bosques aluviales de <i>Alnus glutinosa</i> y <i>Fraxinus excelsior</i> ( <i>Alno-Padion</i> , <i>Alnion incanae</i> , <i>Salicion albae</i> ).
ES030MSPF0925010	92A0	Bosques galería de <i>Salix alba</i> y <i>Populus alba</i>
ES030MSPF0925010	3110	Aguas oligotróficas con un contenido de minerales muy bajo de las llanuras arenosas ( <i>Littorelletalia uniflorae</i> )
ES030MSPF0925010	4020	Brezales húmedos atlánticos de zonas templadas de <i>Erica ciliaris</i> y <i>Erica tetralix</i>
ES030MSPF0925010	6430	Megaforbios eutrofos hidrófilos de las orlas de llanura y de los pisos montano a alpino.
ES030MSPF0925010	7110	Turberas altas activas.
ES030MSPF0925010	7140	Mires de transición

CodMasa	CodHIC	NombreHIC
ES030MSPF0925010	6230	Formaciones herbosas con Nardus, con numerosas especies, sobre sustratos silíceos de zonas montañosas (y de zonas submontañosas de la Europa continental)
ES030MSPF0925010	3270	Ríos de orillas fangosas con vegetación de Chenopodium rubri p.p. y de Bidens p.p.
ES030MSPF0925010	6420	Prados húmedos mediterráneos de hierbas altas del Molinion-Holoschoenion
ES030MSPF0925010	3170	Estanques temporales mediterráneos
ES030MSPF0925010	3160	Lagos y estanques distróficos naturales
ES030MSPF0925010	6410	Prados con molinias sobre sustratos calcáreos, turbosos o arcillo-limónicos (Molinion caeruleae)
ES030MSPF0926010	3110	Aguas oligotróficas con un contenido de minerales muy bajo de las llanuras arenosas (Littorelletalia uniflorae)
ES030MSPF0926010	3160	Lagos y estanques distróficos naturales
ES030MSPF0926010	4020	Brezales húmedos atlánticos de zonas templadas de Erica ciliaris y Erica tetralix
ES030MSPF0926010	6410	Prados con molinias sobre sustratos calcáreos, turbosos o arcillo-limónicos (Molinion caeruleae)
ES030MSPF0926010	6430	Megaforbios eutrofos hidrófilos de las orlas de llanura y de los pisos montano a alpino.
ES030MSPF0926010	7110	Turberas altas activas.
ES030MSPF0926010	7140	Mires de transición
ES030MSPF0926010	6230	Formaciones herbosas con Nardus, con numerosas especies, sobre sustratos silíceos de zonas montañosas (y de zonas submontañosas de la Europa continental)
ES030MSPF0926010	91B0	Fresnedas termófilas de Fraxinus angustifolia
ES030MSPF0926010	91E0	Bosques aluviales de Alnus glutinosa y Fraxinus excelsior (Alno-Padion, Alnion incanae, Salicion albae).
ES030MSPF0926010	92A0	Bosques galería de Salix alba y Populus alba
ES030MSPF0927110	3270	Ríos de orillas fangosas con vegetación de Chenopodium rubri p.p. y de Bidens p.p.
ES030MSPF0927110	4020	Brezales húmedos atlánticos de zonas templadas de Erica ciliaris y Erica tetralix
ES030MSPF0927110	6410	Prados con molinias sobre sustratos calcáreos, turbosos o arcillo-limónicos (Molinion caeruleae)
ES030MSPF0927110	7140	Mires de transición
ES030MSPF0927110	7150	Depresiones sobre sustratos turbosos del Rhynchosporion.
ES030MSPF0927110	3170	Estanques temporales mediterráneos
ES030MSPF0927110	91E0	Bosques aluviales de Alnus glutinosa y Fraxinus excelsior (Alno-Padion, Alnion incanae, Salicion albae).
ES030MSPF0927110	3150	Lagos eutróficos naturales con vegetación Magnopotamion o Hydrocharition
ES030MSPF0927110	3260	Ríos, de pisos de planicie a montano con vegetación de Ranunculion fluitantis y de Callitriche-Batrachion
ES030MSPF0927110	91B0	Fresnedas termófilas de Fraxinus angustifolia
ES030MSPF0927110	92A0	Bosques galería de Salix alba y Populus alba
ES030MSPF0927210	4020	Brezales húmedos atlánticos de zonas templadas de Erica ciliaris y Erica tetralix
ES030MSPF0927210	91E0	Bosques aluviales de Alnus glutinosa y Fraxinus excelsior (Alno-Padion, Alnion incanae, Salicion albae).
ES030MSPF0927210	92A0	Bosques galería de Salix alba y Populus alba
ES030MSPF0927210	3270	Ríos de orillas fangosas con vegetación de Chenopodium rubri p.p. y de Bidens p.p.
ES030MSPF0927210	6410	Prados con molinias sobre sustratos calcáreos, turbosos o arcillo-limónicos (Molinion caeruleae)
ES030MSPF0927210	7140	Mires de transición
ES030MSPF0927210	7150	Depresiones sobre sustratos turbosos del Rhynchosporion.
ES030MSPF0927210	3170	Estanques temporales mediterráneos
ES030MSPF0927210	3160	Lagos y estanques distróficos naturales
ES030MSPF0927210	3150	Lagos eutróficos naturales con vegetación Magnopotamion o Hydrocharition
ES030MSPF0927210	3260	Ríos, de pisos de planicie a montano con vegetación de Ranunculion fluitantis y de Callitriche-Batrachion
ES030MSPF0927210	6430	Megaforbios eutrofos hidrófilos de las orlas de llanura y de los pisos montano a alpino.
ES030MSPF0929110	3150	Lagos eutróficos naturales con vegetación Magnopotamion o Hydrocharition



CodMasa	CodHIC	NombreHIC
ES030MSPF0929110	3270	Ríos de orillas fangosas con vegetación de <i>Chenopodium rubri</i> p.p. y de <i>Bidens</i> p.p.
ES030MSPF0929110	6420	Prados húmedos mediterráneos de hierbas altas del Molinion-Holoschoenion
ES030MSPF0929110	6430	Megaforbios eutrofos hidrófilos de las orlas de llanura y de los pisos montano a alpino.
ES030MSPF0929110	3170	Estanques temporales mediterráneos
ES030MSPF0929110	3260	Ríos, de pisos de planicie a montano con vegetación de <i>Ranunculus fluitantis</i> y de <i>Callitriche-Batrachion</i>
ES030MSPF0929110	6230	Formaciones herbosas con <i>Nardus</i> , con numerosas especies, sobre sustratos silíceos de zonas montañosas (y de zonas submontañosas de la Europa continental)
ES030MSPF0929110	91B0	Fresnedas termófilas de <i>Fraxinus angustifolia</i>
ES030MSPF0929110	91E0	Bosques aluviales de <i>Alnus glutinosa</i> y <i>Fraxinus excelsior</i> (Alno-Padion, Alnion incanae, Salicion albae).
ES030MSPF0929110	92A0	Bosques galería de <i>Salix alba</i> y <i>Populus alba</i>
ES030MSPF0929110	3110	Aguas oligotróficas con un contenido de minerales muy bajo de las llanuras arenosas ( <i>Littorelletalia uniflorae</i> )
ES030MSPF0929110	3160	Lagos y estanques distróficos naturales
ES030MSPF0929110	4020	Brezales húmedos atlánticos de zonas templadas de <i>Erica ciliaris</i> y <i>Erica tetralix</i>
ES030MSPF0929110	6410	Prados con molinias sobre sustratos calcáreos, turbosos o arcillo-limónicos ( <i>Molinion caeruleae</i> )
ES030MSPF0929110	7110	Turberas altas activas.
ES030MSPF0929110	7140	Mires de transición
ES030MSPF0931010	3260	Ríos, de pisos de planicie a montano con vegetación de <i>Ranunculus fluitantis</i> y de <i>Callitriche-Batrachion</i>
ES030MSPF0931010	6420	Prados húmedos mediterráneos de hierbas altas del Molinion-Holoschoenion
ES030MSPF0931010	8310	Cuevas no explotadas por el turismo.
ES030MSPF0931010	3170	Estanques temporales mediterráneos
ES030MSPF0931010	91B0	Fresnedas termófilas de <i>Fraxinus angustifolia</i>
ES030MSPF0931010	91E0	Bosques aluviales de <i>Alnus glutinosa</i> y <i>Fraxinus excelsior</i> (Alno-Padion, Alnion incanae, Salicion albae).
ES030MSPF0931010	92A0	Bosques galería de <i>Salix alba</i> y <i>Populus alba</i>
ES030MSPF0932010	3260	Ríos, de pisos de planicie a montano con vegetación de <i>Ranunculus fluitantis</i> y de <i>Callitriche-Batrachion</i>
ES030MSPF0932010	6420	Prados húmedos mediterráneos de hierbas altas del Molinion-Holoschoenion
ES030MSPF0932010	92D0	Galerías y matorrales ribereños termomediterráneos ( <i>Nerio-Tamaricetea</i> y <i>Securinegion tinctoriae</i> )
ES030MSPF0932010	3170	Estanques temporales mediterráneos
ES030MSPF0932010	92A0	Bosques galería de <i>Salix alba</i> y <i>Populus alba</i>
ES030MSPF0934010	91E0	Bosques aluviales de <i>Alnus glutinosa</i> y <i>Fraxinus excelsior</i> (Alno-Padion, Alnion incanae, Salicion albae).
ES030MSPF0935010	3260	Ríos, de pisos de planicie a montano con vegetación de <i>Ranunculus fluitantis</i> y de <i>Callitriche-Batrachion</i>
ES030MSPF0935010	6420	Prados húmedos mediterráneos de hierbas altas del Molinion-Holoschoenion
ES030MSPF0935010	8310	Cuevas no explotadas por el turismo.
ES030MSPF0935010	3170	Estanques temporales mediterráneos
ES030MSPF0935010	91B0	Fresnedas termófilas de <i>Fraxinus angustifolia</i>
ES030MSPF0935010	92D0	Galerías y matorrales ribereños termomediterráneos ( <i>Nerio-Tamaricetea</i> y <i>Securinegion tinctoriae</i> )
ES030MSPF0935010	91E0	Bosques aluviales de <i>Alnus glutinosa</i> y <i>Fraxinus excelsior</i> (Alno-Padion, Alnion incanae, Salicion albae).
ES030MSPF0935010	92A0	Bosques galería de <i>Salix alba</i> y <i>Populus alba</i>
ES030MSPF1005021	3170	Estanques temporales mediterráneos
ES030MSPF1005021	6420	Prados húmedos mediterráneos de hierbas altas del Molinion-Holoschoenion
ES030MSPF1005021	92A0	Bosques galería de <i>Salix alba</i> y <i>Populus alba</i>
ES030MSPF1005021	92D0	Galerías y matorrales ribereños termomediterráneos ( <i>Nerio-Tamaricetea</i> y <i>Securinegion tinctoriae</i> )
ES030MSPF1005021	6430	Megaforbios eutrofos hidrófilos de las orlas de llanura y de los pisos montano a alpino.

CodMasa	CodHIC	NombreHIC
ES030MSPF1006010	92D0	Galerías y matorrales ribereños termomediterráneos (Nerio-Tamaricetea y Securinegion tinctoriae)
ES030MSPF1006010	3170	Estanques temporales mediterráneos
ES030MSPF1007010	92D0	Galerías y matorrales ribereños termomediterráneos (Nerio-Tamaricetea y Securinegion tinctoriae)
ES030MSPF1007010	92A0	Bosques galería de Salix alba y Populus alba
ES030MSPF1007010	3170	Estanques temporales mediterráneos
ES030MSPF1007010	3260	Ríos, de pisos de planicie a montano con vegetación de Ranunculion fluitantis y de Callitricho-Batrachion
ES030MSPF1007010	6420	Prados húmedos mediterráneos de hierbas altas del Molinion-Holoschoenion
ES030MSPF1007010	8310	Cuevas no explotadas por el turismo.
ES030MSPF1007010	91B0	Fresnedas termófilas de Fraxinus angustifolia
ES030MSPF1007010	91E0	Bosques aluviales de Alnus glutinosa y Fraxinus excelsior (Alno-Padion, Alnion incanae, Salicion albae).
ES030MSPF1008010	3260	Ríos, de pisos de planicie a montano con vegetación de Ranunculion fluitantis y de Callitricho-Batrachion
ES030MSPF1008010	92D0	Galerías y matorrales ribereños termomediterráneos (Nerio-Tamaricetea y Securinegion tinctoriae)
ES030MSPF1008010	92A0	Bosques galería de Salix alba y Populus alba
ES030MSPF1008010	6420	Prados húmedos mediterráneos de hierbas altas del Molinion-Holoschoenion
ES030MSPF1008010	91B0	Fresnedas termófilas de Fraxinus angustifolia
ES030MSPF1008010	91E0	Bosques aluviales de Alnus glutinosa y Fraxinus excelsior (Alno-Padion, Alnion incanae, Salicion albae).
ES030MSPF1009010	3260	Ríos, de pisos de planicie a montano con vegetación de Ranunculion fluitantis y de Callitricho-Batrachion
ES030MSPF1009010	92D0	Galerías y matorrales ribereños termomediterráneos (Nerio-Tamaricetea y Securinegion tinctoriae)
ES030MSPF1009010	92A0	Bosques galería de Salix alba y Populus alba
ES030MSPF1010010	92D0	Galerías y matorrales ribereños termomediterráneos (Nerio-Tamaricetea y Securinegion tinctoriae)
ES030MSPF1010010	92A0	Bosques galería de Salix alba y Populus alba
ES030MSPF1010010	3260	Ríos, de pisos de planicie a montano con vegetación de Ranunculion fluitantis y de Callitricho-Batrachion
ES030MSPF1010010	6420	Prados húmedos mediterráneos de hierbas altas del Molinion-Holoschoenion
ES030MSPF1010010	91B0	Fresnedas termófilas de Fraxinus angustifolia
ES030MSPF1010010	91E0	Bosques aluviales de Alnus glutinosa y Fraxinus excelsior (Alno-Padion, Alnion incanae, Salicion albae).
ES030MSPF1011010	91E0	Bosques aluviales de Alnus glutinosa y Fraxinus excelsior (Alno-Padion, Alnion incanae, Salicion albae).
ES030MSPF1011010	3260	Ríos, de pisos de planicie a montano con vegetación de Ranunculion fluitantis y de Callitricho-Batrachion
ES030MSPF1011010	6420	Prados húmedos mediterráneos de hierbas altas del Molinion-Holoschoenion
ES030MSPF1011010	91B0	Fresnedas termófilas de Fraxinus angustifolia
ES030MSPF1011010	92D0	Galerías y matorrales ribereños termomediterráneos (Nerio-Tamaricetea y Securinegion tinctoriae)
ES030MSPF1011010	92A0	Bosques galería de Salix alba y Populus alba
ES030MSPF1011010	3150	Lagos eutróficos naturales con vegetación Magnopotamion o Hydrocharition
ES030MSPF1011010	3160	Lagos y estanques distróficos naturales
ES030MSPF1011010	3270	Ríos de orillas fangosas con vegetación de Chenopodion rubri p.p. y de Bidention p.p.
ES030MSPF1011010	6410	Prados con molinias sobre sustratos calcáreos, turbosos o arcillo-limónicos (Molinion caeruleae)
ES030MSPF1011010	7140	Mires de transición
ES030MSPF1011010	3170	Estanques temporales mediterráneos
ES030MSPF1012021	3260	Ríos, de pisos de planicie a montano con vegetación de Ranunculion fluitantis y de Callitricho-Batrachion
ES030MSPF1012021	3170	Estanques temporales mediterráneos
ES030MSPF1012021	92A0	Bosques galería de Salix alba y Populus alba
ES030MSPF1012021	6420	Prados húmedos mediterráneos de hierbas altas del Molinion-Holoschoenion

CodMasa	CodHIC	NombreHIC
ES030MSPF1012021	92D0	Galerías y matorrales ribereños termomediterráneos (Nerio-Tamaricetea y Securinegion tinctoriae)
ES030MSPF1014021	3170	Estanques temporales mediterráneos
ES030MSPF1014021	6420	Prados húmedos mediterráneos de hierbas altas del Molinion-Holoschoenion
ES030MSPF1015021	3170	Estanques temporales mediterráneos
ES030MSPF1015021	6420	Prados húmedos mediterráneos de hierbas altas del Molinion-Holoschoenion
ES030MSPF1016010	3260	Ríos, de pisos de planicie a montano con vegetación de Ranunculion fluitantis y de Callitriche-Batrachion
ES030MSPF1016010	3170	Estanques temporales mediterráneos
ES030MSPF1016010	91E0	Bosques aluviales de Alnus glutinosa y Fraxinus excelsior (Alno-Padion, Alnion incanae, Salicion albae).
ES030MSPF1016010	92D0	Galerías y matorrales ribereños termomediterráneos (Nerio-Tamaricetea y Securinegion tinctoriae)
ES030MSPF1016010	3110	Aguas oligotróficas con un contenido de minerales muy bajo de las llanuras arenosas (Littorelletalia uniflorae)
ES030MSPF1016010	3150	Lagos eutróficos naturales con vegetación Magnopotamion o Hydrocharition
ES030MSPF1016010	6430	Megaforbios eutróficos hidrófilos de las orlas de llanura y de los pisos montano a alpino.
ES030MSPF1016010	7140	Mires de transición
ES030MSPF1016010	6420	Prados húmedos mediterráneos de hierbas altas del Molinion-Holoschoenion
ES030MSPF1016010	3160	Lagos y estanques distróficos naturales
ES030MSPF1016010	6410	Prados con molinias sobre sustratos calcáreos, turbosos o arcillo-limónicos (Molinion caeruleae)
ES030MSPF1017110	3160	Lagos y estanques distróficos naturales
ES030MSPF1017110	6410	Prados con molinias sobre sustratos calcáreos, turbosos o arcillo-limónicos (Molinion caeruleae)
ES030MSPF1017110	6420	Prados húmedos mediterráneos de hierbas altas del Molinion-Holoschoenion
ES030MSPF1017110	3170	Estanques temporales mediterráneos
ES030MSPF1017110	91E0	Bosques aluviales de Alnus glutinosa y Fraxinus excelsior (Alno-Padion, Alnion incanae, Salicion albae).
ES030MSPF1017110	92D0	Galerías y matorrales ribereños termomediterráneos (Nerio-Tamaricetea y Securinegion tinctoriae)
ES030MSPF1017110	92A0	Bosques galería de Salix alba y Populus alba
ES030MSPF1017210	6420	Prados húmedos mediterráneos de hierbas altas del Molinion-Holoschoenion
ES030MSPF1017210	3170	Estanques temporales mediterráneos
ES030MSPF1017210	91E0	Bosques aluviales de Alnus glutinosa y Fraxinus excelsior (Alno-Padion, Alnion incanae, Salicion albae).
ES030MSPF1017210	92D0	Galerías y matorrales ribereños termomediterráneos (Nerio-Tamaricetea y Securinegion tinctoriae)
ES030MSPF1017210	3160	Lagos y estanques distróficos naturales
ES030MSPF1017210	6410	Prados con molinias sobre sustratos calcáreos, turbosos o arcillo-limónicos (Molinion caeruleae)
ES030MSPF1017210	92A0	Bosques galería de Salix alba y Populus alba
ES030MSPF1017310	3160	Lagos y estanques distróficos naturales
ES030MSPF1017310	6410	Prados con molinias sobre sustratos calcáreos, turbosos o arcillo-limónicos (Molinion caeruleae)
ES030MSPF1017310	6420	Prados húmedos mediterráneos de hierbas altas del Molinion-Holoschoenion
ES030MSPF1017310	3170	Estanques temporales mediterráneos
ES030MSPF1017310	91E0	Bosques aluviales de Alnus glutinosa y Fraxinus excelsior (Alno-Padion, Alnion incanae, Salicion albae).
ES030MSPF1017310	92D0	Galerías y matorrales ribereños termomediterráneos (Nerio-Tamaricetea y Securinegion tinctoriae)
ES030MSPF1019010	7220	Manantiales petrificantes con formación de tuf (Cratoneurion)
ES030MSPF1019010	3110	Aguas oligotróficas con un contenido de minerales muy bajo de las llanuras arenosas (Littorelletalia uniflorae)
ES030MSPF1019010	3150	Lagos eutróficos naturales con vegetación Magnopotamion o Hydrocharition
ES030MSPF1019010	6420	Prados húmedos mediterráneos de hierbas altas del Molinion-Holoschoenion
ES030MSPF1019010	91E0	Bosques aluviales de Alnus glutinosa y Fraxinus excelsior (Alno-Padion, Alnion incanae, Salicion albae).

CodMasa	CodHIC	NombreHIC
ES030MSPF1019010	92A0	Bosques galería de Salix alba y Populus alba
ES030MSPF1019010	3170	Estanques temporales mediterráneos
ES030MSPF1019010	92D0	Galerías y matorrales ribereños termomediterráneos (Nerio-Tamaricetea y Securinegion tinctoriae)
ES030MSPF1019010	3260	Ríos, de pisos de planicie a montano con vegetación de Ranunculion fluitantis y de Callitriche-Batrachion
ES030MSPF1019010	6430	Megaforbios eutrofos hidrófilos de las orlas de llanura y de los pisos montano a alpino.
ES030MSPF1020110	3170	Estanques temporales mediterráneos
ES030MSPF1020110	91E0	Bosques aluviales de Alnus glutinosa y Fraxinus excelsior (Alno-Padion, Alnion incanae, Salicion albae).
ES030MSPF1020110	92D0	Galerías y matorrales ribereños termomediterráneos (Nerio-Tamaricetea y Securinegion tinctoriae)
ES030MSPF1020110	7220	Manantiales petrificantes con formación de tuf (Cratoneurion)
ES030MSPF1020110	6420	Prados húmedos mediterráneos de hierbas altas del Molinion-Holoschoenion
ES030MSPF1020110	92A0	Bosques galería de Salix alba y Populus alba
ES030MSPF1020110	3260	Ríos, de pisos de planicie a montano con vegetación de Ranunculion fluitantis y de Callitriche-Batrachion
ES030MSPF1020110	4020	Brezales húmedos atlánticos de zonas templadas de Erica ciliaris y Erica tetralix
ES030MSPF1020110	6410	Prados con molinias sobre sustratos calcáreos, turbosos o arcillo-limónicos (Molinion caeruleae)
ES030MSPF1020110	7110	Turberas altas activas.
ES030MSPF1020110	7140	Mires de transición
ES030MSPF1020210	91E0	Bosques aluviales de Alnus glutinosa y Fraxinus excelsior (Alno-Padion, Alnion incanae, Salicion albae).
ES030MSPF1020210	92D0	Galerías y matorrales ribereños termomediterráneos (Nerio-Tamaricetea y Securinegion tinctoriae)
ES030MSPF1020210	3170	Estanques temporales mediterráneos
ES030MSPF1020210	3260	Ríos, de pisos de planicie a montano con vegetación de Ranunculion fluitantis y de Callitriche-Batrachion
ES030MSPF1020210	92A0	Bosques galería de Salix alba y Populus alba
ES030MSPF1021110	6420	Prados húmedos mediterráneos de hierbas altas del Molinion-Holoschoenion
ES030MSPF1021110	91E0	Bosques aluviales de Alnus glutinosa y Fraxinus excelsior (Alno-Padion, Alnion incanae, Salicion albae).
ES030MSPF1021110	92D0	Galerías y matorrales ribereños termomediterráneos (Nerio-Tamaricetea y Securinegion tinctoriae)
ES030MSPF1021110	3170	Estanques temporales mediterráneos
ES030MSPF1021110	92A0	Bosques galería de Salix alba y Populus alba
ES030MSPF1021210	3170	Estanques temporales mediterráneos
ES030MSPF1021210	6420	Prados húmedos mediterráneos de hierbas altas del Molinion-Holoschoenion
ES030MSPF1021210	91E0	Bosques aluviales de Alnus glutinosa y Fraxinus excelsior (Alno-Padion, Alnion incanae, Salicion albae).
ES030MSPF1021210	92D0	Galerías y matorrales ribereños termomediterráneos (Nerio-Tamaricetea y Securinegion tinctoriae)
ES030MSPF1021210	92A0	Bosques galería de Salix alba y Populus alba
ES030MSPF1021210	4020	Brezales húmedos atlánticos de zonas templadas de Erica ciliaris y Erica tetralix
ES030MSPF1021210	6410	Prados con molinias sobre sustratos calcáreos, turbosos o arcillo-limónicos (Molinion caeruleae)
ES030MSPF1021210	7110	Turberas altas activas.
ES030MSPF1021210	7140	Mires de transición
ES030MSPF1022110	92A0	Bosques galería de Salix alba y Populus alba
ES030MSPF1022110	3170	Estanques temporales mediterráneos
ES030MSPF1022110	92D0	Galerías y matorrales ribereños termomediterráneos (Nerio-Tamaricetea y Securinegion tinctoriae)
ES030MSPF1022110	6420	Prados húmedos mediterráneos de hierbas altas del Molinion-Holoschoenion
ES030MSPF1022210	3170	Estanques temporales mediterráneos
ES030MSPF1022210	6420	Prados húmedos mediterráneos de hierbas altas del Molinion-Holoschoenion

CodMasa	CodHIC	NombreHIC
ES030MSPF1022210	92D0	Galerías y matorrales ribereños termomediterráneos (Nerio-Tamaricetea y Securinegion tinctoriae)
ES030MSPF1022310	3170	Estanques temporales mediterráneos
ES030MSPF1022310	92D0	Galerías y matorrales ribereños termomediterráneos (Nerio-Tamaricetea y Securinegion tinctoriae)
ES030MSPF1022310	92A0	Bosques galería de Salix alba y Populus alba
ES030MSPF1022310	6420	Prados húmedos mediterráneos de hierbas altas del Molinion-Holoschoenion
ES030MSPF1023011	3170	Estanques temporales mediterráneos
ES030MSPF1023011	6420	Prados húmedos mediterráneos de hierbas altas del Molinion-Holoschoenion
ES030MSPF1023011	92D0	Galerías y matorrales ribereños termomediterráneos (Nerio-Tamaricetea y Securinegion tinctoriae)
ES030MSPF1025010	3170	Estanques temporales mediterráneos
ES030MSPF1025010	6420	Prados húmedos mediterráneos de hierbas altas del Molinion-Holoschoenion
ES030MSPF1025010	92D0	Galerías y matorrales ribereños termomediterráneos (Nerio-Tamaricetea y Securinegion tinctoriae)
ES030MSPF1025010	3150	Lagos eutróficos naturales con vegetación Magnopotamion o Hydrocharition
ES030MSPF1025010	92A0	Bosques galería de Salix alba y Populus alba
ES030MSPF1028010	92D0	Galerías y matorrales ribereños termomediterráneos (Nerio-Tamaricetea y Securinegion tinctoriae)
ES030MSPF1029010	92D0	Galerías y matorrales ribereños termomediterráneos (Nerio-Tamaricetea y Securinegion tinctoriae)
ES030MSPF1029010	91B0	Fresnedas termófilas de Fraxinus angustifolia
ES030MSPF1029010	91E0	Bosques aluviales de Alnus glutinosa y Fraxinus excelsior (Alno-Padion, Alnion incanae, Salicion albae).
ES030MSPF1029010	92A0	Bosques galería de Salix alba y Populus alba
ES030MSPF1030010	91B0	Fresnedas termófilas de Fraxinus angustifolia
ES030MSPF1030010	91E0	Bosques aluviales de Alnus glutinosa y Fraxinus excelsior (Alno-Padion, Alnion incanae, Salicion albae).
ES030MSPF1030010	92A0	Bosques galería de Salix alba y Populus alba
ES030MSPF1030010	92D0	Galerías y matorrales ribereños termomediterráneos (Nerio-Tamaricetea y Securinegion tinctoriae)
ES030MSPF1030010	3170	Estanques temporales mediterráneos
ES030MSPF1030010	6420	Prados húmedos mediterráneos de hierbas altas del Molinion-Holoschoenion
ES030MSPF1031010	3170	Estanques temporales mediterráneos
ES030MSPF1031010	6420	Prados húmedos mediterráneos de hierbas altas del Molinion-Holoschoenion
ES030MSPF1031010	92D0	Galerías y matorrales ribereños termomediterráneos (Nerio-Tamaricetea y Securinegion tinctoriae)
ES030MSPF1031010	91E0	Bosques aluviales de Alnus glutinosa y Fraxinus excelsior (Alno-Padion, Alnion incanae, Salicion albae).
ES030MSPF1031010	92A0	Bosques galería de Salix alba y Populus alba
ES030MSPF1032010	3170	Estanques temporales mediterráneos
ES030MSPF1032010	6420	Prados húmedos mediterráneos de hierbas altas del Molinion-Holoschoenion
ES030MSPF1032010	92D0	Galerías y matorrales ribereños termomediterráneos (Nerio-Tamaricetea y Securinegion tinctoriae)
ES030MSPF1032010	92A0	Bosques galería de Salix alba y Populus alba
ES030MSPF1033010	92D0	Galerías y matorrales ribereños termomediterráneos (Nerio-Tamaricetea y Securinegion tinctoriae)
ES030MSPF1034010	92D0	Galerías y matorrales ribereños termomediterráneos (Nerio-Tamaricetea y Securinegion tinctoriae)
ES030MSPF1035010	3170	Estanques temporales mediterráneos
ES030MSPF1035010	92D0	Galerías y matorrales ribereños termomediterráneos (Nerio-Tamaricetea y Securinegion tinctoriae)
ES030MSPF1035010	6420	Prados húmedos mediterráneos de hierbas altas del Molinion-Holoschoenion
ES030MSPF1035010	3260	Ríos, de pisos de planicie a montano con vegetación de Ranunculion fluitantis y de Callitriche-Batrachion
ES030MSPF1035010	91B0	Fresnedas termófilas de Fraxinus angustifolia
ES030MSPF1035010	3110	Aguas oligotróficas con un contenido de minerales muy bajo de las llanuras arenosas (Littorelletalia uniflorae)

CodMasa	CodHIC	NombreHIC
ES030MSPF1035010	3150	Lagos eutróficos naturales con vegetación Magnopotamion o Hydrocharition
ES030MSPF1035010	6430	Megaforbios eutrofos hidrófilos de las orlas de llanura y de los pisos montano a alpino.
ES030MSPF1035010	91E0	Bosques aluviales de Alnus glutinosa y Fraxinus excelsior (Alno-Padion, Alnion incanae, Salicion albae).
ES030MSPF1035010	92A0	Bosques galería de Salix alba y Populus alba
ES030MSPF1036010	3260	Ríos, de pisos de planicie a montano con vegetación de Ranunculion fluitantis y de Callitriche-Batrachion
ES030MSPF1036010	91B0	Fresnedas termófilas de Fraxinus angustifolia
ES030MSPF1036010	91E0	Bosques aluviales de Alnus glutinosa y Fraxinus excelsior (Alno-Padion, Alnion incanae, Salicion albae).
ES030MSPF1036010	92D0	Galerías y matorrales ribereños termomediterráneos (Nerio-Tamaricetea y Securinegion tinctoriae)
ES030MSPF1036010	3170	Estanques temporales mediterráneos
ES030MSPF1037110	92D0	Galerías y matorrales ribereños termomediterráneos (Nerio-Tamaricetea y Securinegion tinctoriae)
ES030MSPF1037110	3170	Estanques temporales mediterráneos
ES030MSPF1037110	6420	Prados húmedos mediterráneos de hierbas altas del Molinion-Holoschoenion
ES030MSPF1037110	3150	Lagos eutróficos naturales con vegetación Magnopotamion o Hydrocharition
ES030MSPF1037110	3260	Ríos, de pisos de planicie a montano con vegetación de Ranunculion fluitantis y de Callitriche-Batrachion
ES030MSPF1037210	3170	Estanques temporales mediterráneos
ES030MSPF1037210	3150	Lagos eutróficos naturales con vegetación Magnopotamion o Hydrocharition
ES030MSPF1037210	6420	Prados húmedos mediterráneos de hierbas altas del Molinion-Holoschoenion
ES030MSPF1037210	92D0	Galerías y matorrales ribereños termomediterráneos (Nerio-Tamaricetea y Securinegion tinctoriae)
ES030MSPF1037210	3260	Ríos, de pisos de planicie a montano con vegetación de Ranunculion fluitantis y de Callitriche-Batrachion
ES030MSPF1038110	92D0	Galerías y matorrales ribereños termomediterráneos (Nerio-Tamaricetea y Securinegion tinctoriae)
ES030MSPF1038110	6420	Prados húmedos mediterráneos de hierbas altas del Molinion-Holoschoenion
ES030MSPF1038110	3170	Estanques temporales mediterráneos
ES030MSPF1038110	3150	Lagos eutróficos naturales con vegetación Magnopotamion o Hydrocharition
ES030MSPF1038210	92D0	Galerías y matorrales ribereños termomediterráneos (Nerio-Tamaricetea y Securinegion tinctoriae)
ES030MSPF1038210	6420	Prados húmedos mediterráneos de hierbas altas del Molinion-Holoschoenion
ES030MSPF1038210	3170	Estanques temporales mediterráneos
ES030MSPF1039010	92D0	Galerías y matorrales ribereños termomediterráneos (Nerio-Tamaricetea y Securinegion tinctoriae)
ES030MSPF1039010	6420	Prados húmedos mediterráneos de hierbas altas del Molinion-Holoschoenion
ES030MSPF1039010	3170	Estanques temporales mediterráneos
ES030MSPF1045010	92A0	Bosques galería de Salix alba y Populus alba
ES030MSPF1045010	3170	Estanques temporales mediterráneos
ES030MSPF1046010	3170	Estanques temporales mediterráneos
ES030MSPF1046010	6420	Prados húmedos mediterráneos de hierbas altas del Molinion-Holoschoenion
ES030MSPF1046010	92A0	Bosques galería de Salix alba y Populus alba
ES030MSPF1047010	3150	Lagos eutróficos naturales con vegetación Magnopotamion o Hydrocharition
ES030MSPF1047010	3170	Estanques temporales mediterráneos
ES030MSPF1047010	6420	Prados húmedos mediterráneos de hierbas altas del Molinion-Holoschoenion
ES030MSPF1048010	92D0	Galerías y matorrales ribereños termomediterráneos (Nerio-Tamaricetea y Securinegion tinctoriae)
ES030MSPF1049010	92D0	Galerías y matorrales ribereños termomediterráneos (Nerio-Tamaricetea y Securinegion tinctoriae)
ES030MSPF1050010	3170	Estanques temporales mediterráneos
ES030MSPF1050010	92D0	Galerías y matorrales ribereños termomediterráneos (Nerio-Tamaricetea y Securinegion tinctoriae)



CodMasa	CodHIC	NombreHIC
ES030MSPF1051010	3170	Estanques temporales mediterráneos
ES030MSPF1051010	92D0	Galerías y matorrales ribereños termomediterráneos (Nerio-Tamaricetea y Securinegion tinctoriae)
ES030MSPF1052010	3170	Estanques temporales mediterráneos
ES030MSPF1052010	91E0	Bosques aluviales de Alnus glutinosa y Fraxinus excelsior (Alno-Padion, Alnion incanae, Salicion albae).
ES030MSPF1052010	92D0	Galerías y matorrales ribereños termomediterráneos (Nerio-Tamaricetea y Securinegion tinctoriae)
ES030MSPF1053010	3170	Estanques temporales mediterráneos
ES030MSPF1053010	91E0	Bosques aluviales de Alnus glutinosa y Fraxinus excelsior (Alno-Padion, Alnion incanae, Salicion albae).
ES030MSPF1053010	92D0	Galerías y matorrales ribereños termomediterráneos (Nerio-Tamaricetea y Securinegion tinctoriae)
ES030MSPF1054010	3260	Ríos, de pisos de planicie a montano con vegetación de Ranunculon fluitantis y de Callitricho-Batrachion
ES030MSPF1054010	3170	Estanques temporales mediterráneos
ES030MSPF1054010	91E0	Bosques aluviales de Alnus glutinosa y Fraxinus excelsior (Alno-Padion, Alnion incanae, Salicion albae).
ES030MSPF1054010	92D0	Galerías y matorrales ribereños termomediterráneos (Nerio-Tamaricetea y Securinegion tinctoriae)
ES030MSPF1054010	3160	Lagos y estanques distróficos naturales
ES030MSPF1054010	6410	Prados con molinias sobre sustratos calcáreos, turbosos o arcillo-limónicos (Molinion caeruleae)
ES030MSPF1054010	6420	Prados húmedos mediterráneos de hierbas altas del Molinion-Holoschoenion
ES030MSPF1055010	3170	Estanques temporales mediterráneos
ES030MSPF1055010	6420	Prados húmedos mediterráneos de hierbas altas del Molinion-Holoschoenion
ES030MSPF1055010	92D0	Galerías y matorrales ribereños termomediterráneos (Nerio-Tamaricetea y Securinegion tinctoriae)
ES030MSPF1055010	3260	Ríos, de pisos de planicie a montano con vegetación de Ranunculon fluitantis y de Callitricho-Batrachion
ES030MSPF1055010	91B0	Fresnedas termófilas de Fraxinus angustifolia
ES030MSPF1056010	3170	Estanques temporales mediterráneos
ES030MSPF1056010	6420	Prados húmedos mediterráneos de hierbas altas del Molinion-Holoschoenion
ES030MSPF1056010	92A0	Bosques galería de Salix alba y Populus alba
ES030MSPF1056010	92D0	Galerías y matorrales ribereños termomediterráneos (Nerio-Tamaricetea y Securinegion tinctoriae)
ES030MSPF1056010	91E0	Bosques aluviales de Alnus glutinosa y Fraxinus excelsior (Alno-Padion, Alnion incanae, Salicion albae).
ES030MSPF1057010	3170	Estanques temporales mediterráneos
ES030MSPF1057010	6420	Prados húmedos mediterráneos de hierbas altas del Molinion-Holoschoenion
ES030MSPF1057010	92A0	Bosques galería de Salix alba y Populus alba
ES030MSPF1057010	92D0	Galerías y matorrales ribereños termomediterráneos (Nerio-Tamaricetea y Securinegion tinctoriae)
ES030MSPF1057010	91E0	Bosques aluviales de Alnus glutinosa y Fraxinus excelsior (Alno-Padion, Alnion incanae, Salicion albae).
ES030MSPF1059010	3170	Estanques temporales mediterráneos
ES030MSPF1059010	91E0	Bosques aluviales de Alnus glutinosa y Fraxinus excelsior (Alno-Padion, Alnion incanae, Salicion albae).
ES030MSPF1059010	92D0	Galerías y matorrales ribereños termomediterráneos (Nerio-Tamaricetea y Securinegion tinctoriae)
ES030MSPF1059010	3260	Ríos, de pisos de planicie a montano con vegetación de Ranunculon fluitantis y de Callitricho-Batrachion
ES030MSPF1059010	7140	Mires de transición
ES030MSPF1060010	3170	Estanques temporales mediterráneos
ES030MSPF1060010	92D0	Galerías y matorrales ribereños termomediterráneos (Nerio-Tamaricetea y Securinegion tinctoriae)
ES030MSPF1060010	91E0	Bosques aluviales de Alnus glutinosa y Fraxinus excelsior (Alno-Padion, Alnion incanae, Salicion albae).
ES030MSPF1061010	3170	Estanques temporales mediterráneos
ES030MSPF1061010	6420	Prados húmedos mediterráneos de hierbas altas del Molinion-Holoschoenion
ES030MSPF1061010	92D0	Galerías y matorrales ribereños termomediterráneos (Nerio-Tamaricetea y Securinegion tinctoriae)

CodMasa	CodHIC	NombreHIC
ES030MSPF1063010	3170	Estanques temporales mediterráneos
ES030MSPF1063010	92D0	Galerías y matorrales ribereños termomediterráneos (Nerio-Tamaricetea y Securinegion tinctoriae)
ES030MSPF1063010	91B0	Fresnedas termófilas de Fraxinus angustifolia
ES030MSPF1063010	92A0	Bosques galería de Salix alba y Populus alba
ES030MSPF1064010	91B0	Fresnedas termófilas de Fraxinus angustifolia
ES030MSPF1064010	92A0	Bosques galería de Salix alba y Populus alba
ES030MSPF1064010	3170	Estanques temporales mediterráneos
ES030MSPF1064010	92D0	Galerías y matorrales ribereños termomediterráneos (Nerio-Tamaricetea y Securinegion tinctoriae)
ES030MSPF1065010	92A0	Bosques galería de Salix alba y Populus alba
ES030MSPF1065010	3170	Estanques temporales mediterráneos
ES030MSPF1065010	92D0	Galerías y matorrales ribereños termomediterráneos (Nerio-Tamaricetea y Securinegion tinctoriae)
ES030MSPF1066010	3170	Estanques temporales mediterráneos
ES030MSPF1066010	92D0	Galerías y matorrales ribereños termomediterráneos (Nerio-Tamaricetea y Securinegion tinctoriae)
ES030MSPF1066010	6420	Prados húmedos mediterráneos de hierbas altas del Molinion-Holoschoenion
ES030MSPF1066010	91B0	Fresnedas termófilas de Fraxinus angustifolia
ES030MSPF1066010	92A0	Bosques galería de Salix alba y Populus alba
ES030MSPF1066010	91E0	Bosques aluviales de Alnus glutinosa y Fraxinus excelsior (Alno-Padion, Alnion incanae, Salicion albae).
ES030MSPF1067010	6420	Prados húmedos mediterráneos de hierbas altas del Molinion-Holoschoenion
ES030MSPF1067010	92A0	Bosques galería de Salix alba y Populus alba
ES030MSPF1067010	3170	Estanques temporales mediterráneos
ES030MSPF1067010	91E0	Bosques aluviales de Alnus glutinosa y Fraxinus excelsior (Alno-Padion, Alnion incanae, Salicion albae).
ES030MSPF1067010	92D0	Galerías y matorrales ribereños termomediterráneos (Nerio-Tamaricetea y Securinegion tinctoriae)
ES030MSPF1068010	6420	Prados húmedos mediterráneos de hierbas altas del Molinion-Holoschoenion
ES030MSPF1068010	91E0	Bosques aluviales de Alnus glutinosa y Fraxinus excelsior (Alno-Padion, Alnion incanae, Salicion albae).
ES030MSPF1068010	92D0	Galerías y matorrales ribereños termomediterráneos (Nerio-Tamaricetea y Securinegion tinctoriae)
ES030MSPF1068010	7220	Manantiales petrificantes con formación de tuf (Cratoneurion)
ES030MSPF1068010	3170	Estanques temporales mediterráneos
ES030MSPF1068010	92A0	Bosques galería de Salix alba y Populus alba
ES030MSPF1069010	3170	Estanques temporales mediterráneos
ES030MSPF1069010	6420	Prados húmedos mediterráneos de hierbas altas del Molinion-Holoschoenion
ES030MSPF1069010	91B0	Fresnedas termófilas de Fraxinus angustifolia
ES030MSPF1069010	92D0	Galerías y matorrales ribereños termomediterráneos (Nerio-Tamaricetea y Securinegion tinctoriae)
ES030MSPF1069010	92A0	Bosques galería de Salix alba y Populus alba
ES030MSPF1069010	91E0	Bosques aluviales de Alnus glutinosa y Fraxinus excelsior (Alno-Padion, Alnion incanae, Salicion albae).
ES030MSPF1070010	6420	Prados húmedos mediterráneos de hierbas altas del Molinion-Holoschoenion
ES030MSPF1070010	3170	Estanques temporales mediterráneos
ES030MSPF1070010	92D0	Galerías y matorrales ribereños termomediterráneos (Nerio-Tamaricetea y Securinegion tinctoriae)
ES030MSPF1071010	91E0	Bosques aluviales de Alnus glutinosa y Fraxinus excelsior (Alno-Padion, Alnion incanae, Salicion albae).
ES030MSPF1071010	92A0	Bosques galería de Salix alba y Populus alba
ES030MSPF1071010	3170	Estanques temporales mediterráneos
ES030MSPF1071010	6420	Prados húmedos mediterráneos de hierbas altas del Molinion-Holoschoenion

CodMasa	CodHIC	NombreHIC
ES030MSPF1072010	3170	Estanques temporales mediterráneos
ES030MSPF1072010	6420	Prados húmedos mediterráneos de hierbas altas del Molinion-Holoschoenion
ES030MSPF1072010	92D0	Galerías y matorrales ribereños termomediterráneos (Nerio-Tamaricetea y Securinegion tinctoriae)

## 4.2 Relación con las masas de agua superficial poligonales

CodMasa	CodHIC	NombreHIC
ES030MSPF0711420	3170	Estanques temporales mediterráneos
ES030MSPF0711420	91B0	Fresnedas termófilas de Fraxinus angustifolia
ES030MSPF0711420	91E0	Bosques aluviales de Alnus glutinosa y Fraxinus excelsior (Alno-Padion, Alnion incanae, Salicion albae).
ES030MSPF0711420	6420	Prados húmedos mediterráneos de hierbas altas del Molinion-Holoschoenion
ES030MSPF0711420	92A0	Bosques galería de Salix alba y Populus alba
ES030MSPF0711420	92D0	Galerías y matorrales ribereños termomediterráneos (Nerio-Tamaricetea y Securinegion tinctoriae)
ES030MSPF0711220	3150	Lagos eutróficos naturales con vegetación Magnopotamion o Hydrocharition
ES030MSPF0711220	3260	Ríos, de pisos de planicie a montano con vegetación de Ranunculion fluitantis y de Callitriche-Batrachion
ES030MSPF0711220	6420	Prados húmedos mediterráneos de hierbas altas del Molinion-Holoschoenion
ES030MSPF0711220	3170	Estanques temporales mediterráneos
ES030MSPF0711220	91B0	Fresnedas termófilas de Fraxinus angustifolia
ES030MSPF0711220	91E0	Bosques aluviales de Alnus glutinosa y Fraxinus excelsior (Alno-Padion, Alnion incanae, Salicion albae).
ES030MSPF0711220	92A0	Bosques galería de Salix alba y Populus alba
ES030MSPF0711220	92D0	Galerías y matorrales ribereños termomediterráneos (Nerio-Tamaricetea y Securinegion tinctoriae)
ES030MSPF0711620	7110	Turberas altas activas.
ES030MSPF0711620	3260	Ríos, de pisos de planicie a montano con vegetación de Ranunculion fluitantis y de Callitriche-Batrachion
ES030MSPF0711620	6230	Formaciones herbosas con Nardus, con numerosas especies, sobre sustratos silíceos de zonas montañosas (y de zonas submontañosas de la Europa continental)
ES030MSPF0711620	91E0	Bosques aluviales de Alnus glutinosa y Fraxinus excelsior (Alno-Padion, Alnion incanae, Salicion albae).
ES030MSPF0711620	92A0	Bosques galería de Salix alba y Populus alba
ES030MSPF0709520	6420	Prados húmedos mediterráneos de hierbas altas del Molinion-Holoschoenion
ES030MSPF0709520	3170	Estanques temporales mediterráneos
ES030MSPF0709520	91E0	Bosques aluviales de Alnus glutinosa y Fraxinus excelsior (Alno-Padion, Alnion incanae, Salicion albae).
ES030MSPF0709520	92A0	Bosques galería de Salix alba y Populus alba
ES030MSPF0709520	92D0	Galerías y matorrales ribereños termomediterráneos (Nerio-Tamaricetea y Securinegion tinctoriae)
ES030MSPF0806020	92D0	Galerías y matorrales ribereños termomediterráneos (Nerio-Tamaricetea y Securinegion tinctoriae)
ES030MSPF0806020	3170	Estanques temporales mediterráneos
ES030MSPF0806020	91E0	Bosques aluviales de Alnus glutinosa y Fraxinus excelsior (Alno-Padion, Alnion incanae, Salicion albae).
ES030MSPF0806020	92A0	Bosques galería de Salix alba y Populus alba
ES030MSPF0806020	6420	Prados húmedos mediterráneos de hierbas altas del Molinion-Holoschoenion
ES030MSPF0806020	91B0	Fresnedas termófilas de Fraxinus angustifolia
ES030MSPF0806020	8310	Cuevas no explotadas por el turismo.
ES030MSPF0806020	3150	Lagos eutróficos naturales con vegetación Magnopotamion o Hydrocharition

CodMasa	CodHIC	NombreHIC
ES030MSPF0806020	3260	Ríos, de pisos de planicie a montano con vegetación de Ranunculion fluitantis y de Callitriche-Batrachion
ES030MSPF0713120	3170	Estanques temporales mediterráneos
ES030MSPF0713120	91B0	Fresnedas termófilas de Fraxinus angustifolia
ES030MSPF0713120	91E0	Bosques aluviales de Alnus glutinosa y Fraxinus excelsior (Alno-Padion, Alnion incanae, Salicion albae).
ES030MSPF0709320	3170	Estanques temporales mediterráneos
ES030MSPF0709320	91E0	Bosques aluviales de Alnus glutinosa y Fraxinus excelsior (Alno-Padion, Alnion incanae, Salicion albae).
ES030MSPF0709320	92D0	Galerías y matorrales ribereños termomediterráneos (Nerio-Tamaricetea y Securinegion tinctoriae)
ES030MSPF0709320	6420	Prados húmedos mediterráneos de hierbas altas del Molinion-Holoschoenion
ES030MSPF0709320	92A0	Bosques galería de Salix alba y Populus alba
ES030MSPF0902220	92D0	Galerías y matorrales ribereños termomediterráneos (Nerio-Tamaricetea y Securinegion tinctoriae)
ES030MSPF0902220	3170	Estanques temporales mediterráneos
ES030MSPF0902220	91E0	Bosques aluviales de Alnus glutinosa y Fraxinus excelsior (Alno-Padion, Alnion incanae, Salicion albae).
ES030MSPF0902220	92A0	Bosques galería de Salix alba y Populus alba
ES030MSPF0715120	4020	Brezales húmedos atlánticos de zonas templadas de Erica ciliaris y Erica tetralix
ES030MSPF0715120	3170	Estanques temporales mediterráneos
ES030MSPF0715120	91B0	Fresnedas termófilas de Fraxinus angustifolia
ES030MSPF0715120	91E0	Bosques aluviales de Alnus glutinosa y Fraxinus excelsior (Alno-Padion, Alnion incanae, Salicion albae).
ES030MSPF0715120	92A0	Bosques galería de Salix alba y Populus alba
ES030MSPF0903020	6420	Prados húmedos mediterráneos de hierbas altas del Molinion-Holoschoenion
ES030MSPF0903020	3170	Estanques temporales mediterráneos
ES030MSPF0903020	91E0	Bosques aluviales de Alnus glutinosa y Fraxinus excelsior (Alno-Padion, Alnion incanae, Salicion albae).
ES030MSPF0903020	92A0	Bosques galería de Salix alba y Populus alba
ES030MSPF0903020	92D0	Galerías y matorrales ribereños termomediterráneos (Nerio-Tamaricetea y Securinegion tinctoriae)
ES030MSPF0903020	91B0	Fresnedas termófilas de Fraxinus angustifolia
ES030MSPF0812020	3160	Lagos y estanques distróficos naturales
ES030MSPF0812020	3270	Ríos de orillas fangosas con vegetación de Chenopodium rubri p.p. y de Bidens p.p.
ES030MSPF0812020	6410	Prados con molinias sobre sustratos calcáreos, turbosos o arcillo-limónicos (Molinion caeruleae)
ES030MSPF0812020	7110	Turberas altas activas.
ES030MSPF0812020	7140	Mires de transición
ES030MSPF0812020	3170	Estanques temporales mediterráneos
ES030MSPF0812020	91E0	Bosques aluviales de Alnus glutinosa y Fraxinus excelsior (Alno-Padion, Alnion incanae, Salicion albae).
ES030MSPF0812020	92A0	Bosques galería de Salix alba y Populus alba
ES030MSPF0905020	6420	Prados húmedos mediterráneos de hierbas altas del Molinion-Holoschoenion
ES030MSPF0905020	92D0	Galerías y matorrales ribereños termomediterráneos (Nerio-Tamaricetea y Securinegion tinctoriae)
ES030MSPF0905020	3170	Estanques temporales mediterráneos
ES030MSPF0905020	91B0	Fresnedas termófilas de Fraxinus angustifolia
ES030MSPF0905020	91E0	Bosques aluviales de Alnus glutinosa y Fraxinus excelsior (Alno-Padion, Alnion incanae, Salicion albae).
ES030MSPF0905020	92A0	Bosques galería de Salix alba y Populus alba
ES030MSPF0905020	3270	Ríos de orillas fangosas con vegetación de Chenopodium rubri p.p. y de Bidens p.p.
ES030MSPF0905020	7110	Turberas altas activas.
ES030MSPF0905020	3150	Lagos eutróficos naturales con vegetación Magnopotamion o Hydrocharition

CodMasa	CodHIC	NombreHIC
ES030MSPF0905020	7140	Mires de transición
ES030MSPF0905020	3260	Ríos, de pisos de planicie a montano con vegetación de Ranunculion fluitantis y de Callitriche-Batrachion
ES030MSPF0811020	92D0	Galerías y matorrales ribereños termomediterráneos (Nerio-Tamaricetea y Securinegion tinctoriae)
ES030MSPF0811020	3170	Estanques temporales mediterráneos
ES030MSPF0811020	91E0	Bosques aluviales de Alnus glutinosa y Fraxinus excelsior (Alno-Padion, Alnion incanae, Salicion albae).
ES030MSPF0811020	92A0	Bosques galería de Salix alba y Populus alba
ES030MSPF0905220	91E0	Bosques aluviales de Alnus glutinosa y Fraxinus excelsior (Alno-Padion, Alnion incanae, Salicion albae).
ES030MSPF0904020	92D0	Galerías y matorrales ribereños termomediterráneos (Nerio-Tamaricetea y Securinegion tinctoriae)
ES030MSPF0904020	3170	Estanques temporales mediterráneos
ES030MSPF0904020	91B0	Fresnedas termófilas de Fraxinus angustifolia
ES030MSPF0904020	91E0	Bosques aluviales de Alnus glutinosa y Fraxinus excelsior (Alno-Padion, Alnion incanae, Salicion albae).
ES030MSPF0904020	92A0	Bosques galería de Salix alba y Populus alba
ES030MSPF0910120	3170	Estanques temporales mediterráneos
ES030MSPF0910120	91E0	Bosques aluviales de Alnus glutinosa y Fraxinus excelsior (Alno-Padion, Alnion incanae, Salicion albae).
ES030MSPF0910120	92A0	Bosques galería de Salix alba y Populus alba
ES030MSPF0910120	92D0	Galerías y matorrales ribereños termomediterráneos (Nerio-Tamaricetea y Securinegion tinctoriae)
ES030MSPF0915020	3170	Estanques temporales mediterráneos
ES030MSPF0915020	91E0	Bosques aluviales de Alnus glutinosa y Fraxinus excelsior (Alno-Padion, Alnion incanae, Salicion albae).
ES030MSPF0915020	92D0	Galerías y matorrales ribereños termomediterráneos (Nerio-Tamaricetea y Securinegion tinctoriae)
ES030MSPF0915020	6230	Formaciones herbosas con Nardus, con numerosas especies, sobre sustratos silíceos de zonas montañosas (y de zonas submontañosas de la Europa continental)
ES030MSPF0722120	4020	Brezales húmedos atlánticos de zonas templadas de Erica ciliaris y Erica tetralix
ES030MSPF0722120	3170	Estanques temporales mediterráneos
ES030MSPF0722120	6420	Prados húmedos mediterráneos de hierbas altas del Molinion-Holoschoenion
ES030MSPF0722120	91B0	Fresnedas termófilas de Fraxinus angustifolia
ES030MSPF0722120	91E0	Bosques aluviales de Alnus glutinosa y Fraxinus excelsior (Alno-Padion, Alnion incanae, Salicion albae).
ES030MSPF0722120	92A0	Bosques galería de Salix alba y Populus alba
ES030MSPF0922220	6410	Prados con molinias sobre sustratos calcáreos, turbosos o arcillo-limónicos (Molinion caeruleae)
ES030MSPF0922220	91E0	Bosques aluviales de Alnus glutinosa y Fraxinus excelsior (Alno-Padion, Alnion incanae, Salicion albae).
ES030MSPF0922220	92A0	Bosques galería de Salix alba y Populus alba
ES030MSPF0928030	6420	Prados húmedos mediterráneos de hierbas altas del Molinion-Holoschoenion
ES030MSPF0928030	92D0	Galerías y matorrales ribereños termomediterráneos (Nerio-Tamaricetea y Securinegion tinctoriae)
ES030MSPF0928030	3170	Estanques temporales mediterráneos
ES030MSPF0928030	91B0	Fresnedas termófilas de Fraxinus angustifolia
ES030MSPF0928030	91E0	Bosques aluviales de Alnus glutinosa y Fraxinus excelsior (Alno-Padion, Alnion incanae, Salicion albae).
ES030MSPF0928030	92A0	Bosques galería de Salix alba y Populus alba
ES030MSPF0922120	91E0	Bosques aluviales de Alnus glutinosa y Fraxinus excelsior (Alno-Padion, Alnion incanae, Salicion albae).
ES030MSPF0929030	3150	Lagos eutróficos naturales con vegetación Magnopotamion o Hydrocharition
ES030MSPF0929030	3270	Ríos de orillas fangosas con vegetación de Chenopodium rubri p.p. y de Bidens p.p.
ES030MSPF0929030	6420	Prados húmedos mediterráneos de hierbas altas del Molinion-Holoschoenion
ES030MSPF0929030	6430	Megaforbios eutrofos hidrófilos de las orlas de llanura y de los pisos montano a alpino.
ES030MSPF0929030	3170	Estanques temporales mediterráneos

CodMasa	CodHIC	NombreHIC
ES030MSPF0929030	3260	Ríos, de pisos de planicie a montano con vegetación de Ranunculus fluitantis y de Callitriche-Batrachion
ES030MSPF0929030	6230	Formaciones herbosas con Nardus, con numerosas especies, sobre sustratos silíceos de zonas montañosas (y de zonas submontañosas de la Europa continental)
ES030MSPF0929030	91B0	Fresnedas termófilas de Fraxinus angustifolia
ES030MSPF0929030	91E0	Bosques aluviales de Alnus glutinosa y Fraxinus excelsior (Alno-Padion, Alnion incanae, Salicion albae).
ES030MSPF0929030	92A0	Bosques galería de Salix alba y Populus alba
ES030MSPF0921120	6420	Prados húmedos mediterráneos de hierbas altas del Molinion-Holoschoenion
ES030MSPF0921120	92D0	Galerías y matorrales ribereños termomediterráneos (Nerio-Tamaricetea y Securinegion tinctoriae)
ES030MSPF0921120	91E0	Bosques aluviales de Alnus glutinosa y Fraxinus excelsior (Alno-Padion, Alnion incanae, Salicion albae).
ES030MSPF0930030	3110	Aguas oligotróficas con un contenido de minerales muy bajo de las llanuras arenosas (Littorelletalia uniflorae)
ES030MSPF0930030	3160	Lagos y estanques distróficos naturales
ES030MSPF0930030	4020	Brezales húmedos atlánticos de zonas templadas de Erica ciliaris y Erica tetralix
ES030MSPF0930030	6410	Prados con molinias sobre sustratos calcáreos, turbosos o arcillo-limónicos (Molinion caeruleae)
ES030MSPF0930030	6430	Megaforbios eutrofos hidrófilos de las orlas de llanura y de los pisos montano a alpino.
ES030MSPF0930030	7110	Turberas altas activas.
ES030MSPF0930030	7140	Mires de transición
ES030MSPF0930030	6230	Formaciones herbosas con Nardus, con numerosas especies, sobre sustratos silíceos de zonas montañosas (y de zonas submontañosas de la Europa continental)
ES030MSPF0930030	91B0	Fresnedas termófilas de Fraxinus angustifolia
ES030MSPF0930030	91E0	Bosques aluviales de Alnus glutinosa y Fraxinus excelsior (Alno-Padion, Alnion incanae, Salicion albae).
ES030MSPF0930030	92A0	Bosques galería de Salix alba y Populus alba
ES030MSPF0920320	3260	Ríos, de pisos de planicie a montano con vegetación de Ranunculus fluitantis y de Callitriche-Batrachion
ES030MSPF0920320	6230	Formaciones herbosas con Nardus, con numerosas especies, sobre sustratos silíceos de zonas montañosas (y de zonas submontañosas de la Europa continental)
ES030MSPF0920320	91B0	Fresnedas termófilas de Fraxinus angustifolia
ES030MSPF0920320	91E0	Bosques aluviales de Alnus glutinosa y Fraxinus excelsior (Alno-Padion, Alnion incanae, Salicion albae).
ES030MSPF0920320	92A0	Bosques galería de Salix alba y Populus alba
ES030MSPF0931120	3260	Ríos, de pisos de planicie a montano con vegetación de Ranunculus fluitantis y de Callitriche-Batrachion
ES030MSPF0931120	6420	Prados húmedos mediterráneos de hierbas altas del Molinion-Holoschoenion
ES030MSPF0931120	91B0	Fresnedas termófilas de Fraxinus angustifolia
ES030MSPF0931120	3170	Estanques temporales mediterráneos
ES030MSPF0931120	91E0	Bosques aluviales de Alnus glutinosa y Fraxinus excelsior (Alno-Padion, Alnion incanae, Salicion albae).
ES030MSPF0931120	92A0	Bosques galería de Salix alba y Populus alba
ES030MSPF0918220	3170	Estanques temporales mediterráneos
ES030MSPF1001020	92D0	Galerías y matorrales ribereños termomediterráneos (Nerio-Tamaricetea y Securinegion tinctoriae)
ES030MSPF1001020	3170	Estanques temporales mediterráneos
ES030MSPF1001020	92A0	Bosques galería de Salix alba y Populus alba
ES030MSPF0935120	6420	Prados húmedos mediterráneos de hierbas altas del Molinion-Holoschoenion
ES030MSPF0935120	91B0	Fresnedas termófilas de Fraxinus angustifolia
ES030MSPF0935120	92D0	Galerías y matorrales ribereños termomediterráneos (Nerio-Tamaricetea y Securinegion tinctoriae)
ES030MSPF0935120	3170	Estanques temporales mediterráneos
ES030MSPF0935120	91E0	Bosques aluviales de Alnus glutinosa y Fraxinus excelsior (Alno-Padion, Alnion incanae, Salicion albae).
ES030MSPF0935120	92A0	Bosques galería de Salix alba y Populus alba
ES030MSPF0935120	3260	Ríos, de pisos de planicie a montano con vegetación de Ranunculus fluitantis y de Callitriche-Batrachion



CodMasa	CodHIC	NombreHIC
ES030MSPF1002020	3170	Estanques temporales mediterráneos
ES030MSPF1002020	3260	Ríos, de pisos de planicie a montano con vegetación de Ranunculus fluitantis y de Callitriche-Batrachion
ES030MSPF1002020	92A0	Bosques galería de Salix alba y Populus alba
ES030MSPF1002020	92D0	Galerías y matorrales ribereños termomediterráneos (Nerio-Tamaricetea y Securinegion tinctoriae)
ES030MSPF1002020	6420	Prados húmedos mediterráneos de hierbas altas del Molinion-Holoschoenion
ES030MSPF1002020	91B0	Fresnedas termófilas de Fraxinus angustifolia
ES030MSPF1002020	8310	Cuevas no explotadas por el turismo.
ES030MSPF1002020	91E0	Bosques aluviales de Alnus glutinosa y Fraxinus excelsior (Alno-Padion, Alnion incanae, Salicion albae).
ES030MSPF1002020	3160	Lagos y estanques distróficos naturales
ES030MSPF1002020	6410	Prados con molinias sobre sustratos calcáreos, turbosos o arcillo-limónicos (Molinion caeruleae)
ES030MSPF0932120	3260	Ríos, de pisos de planicie a montano con vegetación de Ranunculus fluitantis y de Callitriche-Batrachion
ES030MSPF0932120	6420	Prados húmedos mediterráneos de hierbas altas del Molinion-Holoschoenion
ES030MSPF0932120	92D0	Galerías y matorrales ribereños termomediterráneos (Nerio-Tamaricetea y Securinegion tinctoriae)
ES030MSPF0932120	3170	Estanques temporales mediterráneos
ES030MSPF0932120	92A0	Bosques galería de Salix alba y Populus alba
ES030MSPF1003020	7220	Manantiales petrificantes con formación de tuf (Cratoneurion)
ES030MSPF1003020	3170	Estanques temporales mediterráneos
ES030MSPF1003020	91E0	Bosques aluviales de Alnus glutinosa y Fraxinus excelsior (Alno-Padion, Alnion incanae, Salicion albae).
ES030MSPF1003020	92D0	Galerías y matorrales ribereños termomediterráneos (Nerio-Tamaricetea y Securinegion tinctoriae)
ES030MSPF1003020	6420	Prados húmedos mediterráneos de hierbas altas del Molinion-Holoschoenion
ES030MSPF1003020	91B0	Fresnedas termófilas de Fraxinus angustifolia
ES030MSPF1003020	92A0	Bosques galería de Salix alba y Populus alba
ES030MSPF1003020	3150	Lagos eutróficos naturales con vegetación Magnopotamion o Hydrocharition
ES030MSPF1003020	3260	Ríos, de pisos de planicie a montano con vegetación de Ranunculus fluitantis y de Callitriche-Batrachion
ES030MSPF1003020	3160	Lagos y estanques distróficos naturales
ES030MSPF1003020	6410	Prados con molinias sobre sustratos calcáreos, turbosos o arcillo-limónicos (Molinion caeruleae)
ES030MSPF0918120	6230	Formaciones herbosas con Nardus, con numerosas especies, sobre sustratos silíceos de zonas montañosas (y de zonas submontañosas de la Europa continental)
ES030MSPF0918120	91E0	Bosques aluviales de Alnus glutinosa y Fraxinus excelsior (Alno-Padion, Alnion incanae, Salicion albae).
ES030MSPF1004020	3170	Estanques temporales mediterráneos
ES030MSPF1004020	6420	Prados húmedos mediterráneos de hierbas altas del Molinion-Holoschoenion
ES030MSPF1004020	92A0	Bosques galería de Salix alba y Populus alba
ES030MSPF1004020	92D0	Galerías y matorrales ribereños termomediterráneos (Nerio-Tamaricetea y Securinegion tinctoriae)
ES030MSPF1004020	7220	Manantiales petrificantes con formación de tuf (Cratoneurion)
ES030MSPF1004020	91E0	Bosques aluviales de Alnus glutinosa y Fraxinus excelsior (Alno-Padion, Alnion incanae, Salicion albae).
ES030MSPF1004020	3260	Ríos, de pisos de planicie a montano con vegetación de Ranunculus fluitantis y de Callitriche-Batrachion
ES030MSPF0916120	7110	Turberas altas activas.
ES030MSPF0916120	3260	Ríos, de pisos de planicie a montano con vegetación de Ranunculus fluitantis y de Callitriche-Batrachion
ES030MSPF0916120	6230	Formaciones herbosas con Nardus, con numerosas especies, sobre sustratos silíceos de zonas montañosas (y de zonas submontañosas de la Europa continental)
ES030MSPF0916120	91E0	Bosques aluviales de Alnus glutinosa y Fraxinus excelsior (Alno-Padion, Alnion incanae, Salicion albae).
ES030MSPF0916120	92A0	Bosques galería de Salix alba y Populus alba
ES030MSPF1013020	3260	Ríos, de pisos de planicie a montano con vegetación de Ranunculus fluitantis y de Callitriche-Batrachion

CodMasa	CodHIC	NombreHIC
ES030MSPF1013020	3170	Estanques temporales mediterráneos
ES030MSPF1013020	92A0	Bosques galería de Salix alba y Populus alba
ES030MSPF1013020	6420	Prados húmedos mediterráneos de hierbas altas del Molinion-Holoschoenion
ES030MSPF1013020	91B0	Fresnedas termófilas de Fraxinus angustifolia
ES030MSPF1013020	92D0	Galerías y matorrales ribereños termomediterráneos (Nerio-Tamaricetea y Securinegion tinctoriae)
ES030MSPF0906320	3150	Lagos eutróficos naturales con vegetación Magnopotamion o Hydrocharition
ES030MSPF0906320	3270	Ríos de orillas fangosas con vegetación de Chenopodium rubri p.p. y de Bidention p.p.
ES030MSPF0906320	4020	Brezales húmedos atlánticos de zonas templadas de Erica ciliaris y Erica tetralix
ES030MSPF0906320	6430	Megaforbios eutrofos hidrófilos de las orlas de llanura y de los pisos montano a alpino.
ES030MSPF0906320	91E0	Bosques aluviales de Alnus glutinosa y Fraxinus excelsior (Alno-Padion, Alnion incanae, Salicion albae).
ES030MSPF0906320	92A0	Bosques galería de Salix alba y Populus alba
ES030MSPF1016120	3260	Ríos, de pisos de planicie a montano con vegetación de Ranunculion fluitantis y de Callitricho-Batrachion
ES030MSPF1016120	7140	Mires de transición
ES030MSPF1016120	3170	Estanques temporales mediterráneos
ES030MSPF1016120	91E0	Bosques aluviales de Alnus glutinosa y Fraxinus excelsior (Alno-Padion, Alnion incanae, Salicion albae).
ES030MSPF1016120	92D0	Galerías y matorrales ribereños termomediterráneos (Nerio-Tamaricetea y Securinegion tinctoriae)
ES030MSPF1010120	92D0	Galerías y matorrales ribereños termomediterráneos (Nerio-Tamaricetea y Securinegion tinctoriae)
ES030MSPF1010120	91E0	Bosques aluviales de Alnus glutinosa y Fraxinus excelsior (Alno-Padion, Alnion incanae, Salicion albae).
ES030MSPF1010120	92A0	Bosques galería de Salix alba y Populus alba
ES030MSPF0709120	3170	Estanques temporales mediterráneos
ES030MSPF0709120	91E0	Bosques aluviales de Alnus glutinosa y Fraxinus excelsior (Alno-Padion, Alnion incanae, Salicion albae).
ES030MSPF0709120	92D0	Galerías y matorrales ribereños termomediterráneos (Nerio-Tamaricetea y Securinegion tinctoriae)
ES030MSPF0919220	6420	Prados húmedos mediterráneos de hierbas altas del Molinion-Holoschoenion
ES030MSPF0919220	92D0	Galerías y matorrales ribereños termomediterráneos (Nerio-Tamaricetea y Securinegion tinctoriae)
ES030MSPF0919220	3170	Estanques temporales mediterráneos
ES030MSPF0919220	91E0	Bosques aluviales de Alnus glutinosa y Fraxinus excelsior (Alno-Padion, Alnion incanae, Salicion albae).
ES030MSPF0919220	92A0	Bosques galería de Salix alba y Populus alba
ES030MSPF1018020	3170	Estanques temporales mediterráneos
ES030MSPF1018020	7220	Manantiales petrificantes con formación de tuf (Cratoneurion)
ES030MSPF1018020	91E0	Bosques aluviales de Alnus glutinosa y Fraxinus excelsior (Alno-Padion, Alnion incanae, Salicion albae).
ES030MSPF1018020	92D0	Galerías y matorrales ribereños termomediterráneos (Nerio-Tamaricetea y Securinegion tinctoriae)
ES030MSPF0907120	92D0	Galerías y matorrales ribereños termomediterráneos (Nerio-Tamaricetea y Securinegion tinctoriae)
ES030MSPF0907120	3170	Estanques temporales mediterráneos
ES030MSPF0907120	91E0	Bosques aluviales de Alnus glutinosa y Fraxinus excelsior (Alno-Padion, Alnion incanae, Salicion albae).
ES030MSPF0907120	92A0	Bosques galería de Salix alba y Populus alba
ES030MSPF1024020	3170	Estanques temporales mediterráneos
ES030MSPF1024020	6420	Prados húmedos mediterráneos de hierbas altas del Molinion-Holoschoenion
ES030MSPF1024020	3150	Lagos eutróficos naturales con vegetación Magnopotamion o Hydrocharition
ES030MSPF1022620	92A0	Bosques galería de Salix alba y Populus alba
ES030MSPF1022620	3170	Estanques temporales mediterráneos
ES030MSPF1022620	92D0	Galerías y matorrales ribereños termomediterráneos (Nerio-Tamaricetea y Securinegion tinctoriae)

CodMasa	CodHIC	NombreHIC
ES030MSPF1026020	3170	Estanques temporales mediterráneos
ES030MSPF1026020	6420	Prados húmedos mediterráneos de hierbas altas del Molinion-Holoschoenion
ES030MSPF1026020	92A0	Bosques galería de Salix alba y Populus alba
ES030MSPF1022520	3170	Estanques temporales mediterráneos
ES030MSPF1022520	6420	Prados húmedos mediterráneos de hierbas altas del Molinion-Holoschoenion
ES030MSPF1022520	92D0	Galerías y matorrales ribereños termomediterráneos (Nerio-Tamaricetea y Securinegion tinctoriae)
ES030MSPF1027020	3170	Estanques temporales mediterráneos
ES030MSPF1027020	6420	Prados húmedos mediterráneos de hierbas altas del Molinion-Holoschoenion
ES030MSPF1027020	92A0	Bosques galería de Salix alba y Populus alba
ES030MSPF1022420	3170	Estanques temporales mediterráneos
ES030MSPF1022420	6420	Prados húmedos mediterráneos de hierbas altas del Molinion-Holoschoenion
ES030MSPF1022420	92D0	Galerías y matorrales ribereños termomediterráneos (Nerio-Tamaricetea y Securinegion tinctoriae)
ES030MSPF1038220	3170	Estanques temporales mediterráneos
ES030MSPF1038220	6420	Prados húmedos mediterráneos de hierbas altas del Molinion-Holoschoenion
ES030MSPF1022220	3170	Estanques temporales mediterráneos
ES030MSPF1022220	6420	Prados húmedos mediterráneos de hierbas altas del Molinion-Holoschoenion
ES030MSPF1022220	92D0	Galerías y matorrales ribereños termomediterráneos (Nerio-Tamaricetea y Securinegion tinctoriae)
ES030MSPF1038320	3150	Lagos eutróficos naturales con vegetación Magnopotamion o Hydrocharition
ES030MSPF1038320	3170	Estanques temporales mediterráneos
ES030MSPF1038320	6420	Prados húmedos mediterráneos de hierbas altas del Molinion-Holoschoenion
ES030MSPF1036120	3170	Estanques temporales mediterráneos
ES030MSPF1036120	91E0	Bosques aluviales de Alnus glutinosa y Fraxinus excelsior (Alno-Padion, Alnion incanae, Salicion albae).
ES030MSPF1036120	92D0	Galerías y matorrales ribereños termomediterráneos (Nerio-Tamaricetea y Securinegion tinctoriae)
ES030MSPF1040020	3170	Estanques temporales mediterráneos
ES030MSPF1040020	6420	Prados húmedos mediterráneos de hierbas altas del Molinion-Holoschoenion
ES030MSPF1039120	92D0	Galerías y matorrales ribereños termomediterráneos (Nerio-Tamaricetea y Securinegion tinctoriae)
ES030MSPF1041030	3170	Estanques temporales mediterráneos
ES030MSPF1039220	3170	Estanques temporales mediterráneos
ES030MSPF1039220	6420	Prados húmedos mediterráneos de hierbas altas del Molinion-Holoschoenion
ES030MSPF1042030	92A0	Bosques galería de Salix alba y Populus alba
ES030MSPF1042030	3170	Estanques temporales mediterráneos
ES030MSPF1035120	3170	Estanques temporales mediterráneos
ES030MSPF1035120	92D0	Galerías y matorrales ribereños termomediterráneos (Nerio-Tamaricetea y Securinegion tinctoriae)
ES030MSPF1043030	92A0	Bosques galería de Salix alba y Populus alba
ES030MSPF1043030	3170	Estanques temporales mediterráneos
ES030MSPF1032120	92A0	Bosques galería de Salix alba y Populus alba
ES030MSPF1032120	92D0	Galerías y matorrales ribereños termomediterráneos (Nerio-Tamaricetea y Securinegion tinctoriae)
ES030MSPF1047220	3150	Lagos eutróficos naturales con vegetación Magnopotamion o Hydrocharition
ES030MSPF1047220	3170	Estanques temporales mediterráneos
ES030MSPF1047220	6420	Prados húmedos mediterráneos de hierbas altas del Molinion-Holoschoenion
ES030MSPF1020120	3260	Ríos, de pisos de planicie a montano con vegetación de Ranunculion fluitantis y de Callitriche-Batrachion

CodMasa	CodHIC	NombreHIC
ES030MSPF1020120	3170	Estanques temporales mediterráneos
ES030MSPF1020120	91E0	Bosques aluviales de <i>Alnus glutinosa</i> y <i>Fraxinus excelsior</i> (Alno-Padion, Alnion incanae, Salicion albae).
ES030MSPF1020120	92A0	Bosques galería de <i>Salix alba</i> y <i>Populus alba</i>
ES030MSPF1020120	92D0	Galerías y matorrales ribereños termomediterráneos (Nerio-Tamaricetea y Securinegion tinctoriae)
ES030MSPF1049120	92D0	Galerías y matorrales ribereños termomediterráneos (Nerio-Tamaricetea y Securinegion tinctoriae)
ES030MSPF1050120	3170	Estanques temporales mediterráneos
ES030MSPF1050120	92D0	Galerías y matorrales ribereños termomediterráneos (Nerio-Tamaricetea y Securinegion tinctoriae)
ES030MSPF1052120	3170	Estanques temporales mediterráneos
ES030MSPF1052120	91E0	Bosques aluviales de <i>Alnus glutinosa</i> y <i>Fraxinus excelsior</i> (Alno-Padion, Alnion incanae, Salicion albae).
ES030MSPF1052120	92D0	Galerías y matorrales ribereños termomediterráneos (Nerio-Tamaricetea y Securinegion tinctoriae)
ES030MSPF1053120	3170	Estanques temporales mediterráneos
ES030MSPF1053120	91E0	Bosques aluviales de <i>Alnus glutinosa</i> y <i>Fraxinus excelsior</i> (Alno-Padion, Alnion incanae, Salicion albae).
ES030MSPF1053120	92A0	Bosques galería de <i>Salix alba</i> y <i>Populus alba</i>
ES030MSPF1053120	92D0	Galerías y matorrales ribereños termomediterráneos (Nerio-Tamaricetea y Securinegion tinctoriae)
ES030MSPF1054120	3260	Ríos, de pisos de planicie a montano con vegetación de <i>Ranunculion fluitantis</i> y de <i>Callitriche-Batrachion</i>
ES030MSPF1054120	3170	Estanques temporales mediterráneos
ES030MSPF1054120	91E0	Bosques aluviales de <i>Alnus glutinosa</i> y <i>Fraxinus excelsior</i> (Alno-Padion, Alnion incanae, Salicion albae).
ES030MSPF1054120	92D0	Galerías y matorrales ribereños termomediterráneos (Nerio-Tamaricetea y Securinegion tinctoriae)
ES030MSPF1047120	3150	Lagos eutróficos naturales con vegetación <i>Magnopotamion</i> o <i>Hydrocharition</i>
ES030MSPF1047120	3170	Estanques temporales mediterráneos
ES030MSPF1047120	6420	Prados húmedos mediterráneos de hierbas altas del <i>Molinion-Holoschoenion</i>
ES030MSPF1056120	6420	Prados húmedos mediterráneos de hierbas altas del <i>Molinion-Holoschoenion</i>
ES030MSPF1056120	91E0	Bosques aluviales de <i>Alnus glutinosa</i> y <i>Fraxinus excelsior</i> (Alno-Padion, Alnion incanae, Salicion albae).
ES030MSPF1056120	92D0	Galerías y matorrales ribereños termomediterráneos (Nerio-Tamaricetea y Securinegion tinctoriae)
ES030MSPF1055120	92D0	Galerías y matorrales ribereños termomediterráneos (Nerio-Tamaricetea y Securinegion tinctoriae)
ES030MSPF1055120	6420	Prados húmedos mediterráneos de hierbas altas del <i>Molinion-Holoschoenion</i>
ES030MSPF1057120	3170	Estanques temporales mediterráneos
ES030MSPF1057120	6420	Prados húmedos mediterráneos de hierbas altas del <i>Molinion-Holoschoenion</i>
ES030MSPF1057120	91E0	Bosques aluviales de <i>Alnus glutinosa</i> y <i>Fraxinus excelsior</i> (Alno-Padion, Alnion incanae, Salicion albae).
ES030MSPF1057120	92D0	Galerías y matorrales ribereños termomediterráneos (Nerio-Tamaricetea y Securinegion tinctoriae)
ES030MSPF1055520	92D0	Galerías y matorrales ribereños termomediterráneos (Nerio-Tamaricetea y Securinegion tinctoriae)
ES030MSPF1055520	6420	Prados húmedos mediterráneos de hierbas altas del <i>Molinion-Holoschoenion</i>
ES030MSPF1055520	3170	Estanques temporales mediterráneos
ES030MSPF1064120	91B0	Fresnedas termófilas de <i>Fraxinus angustifolia</i>
ES030MSPF1064120	92A0	Bosques galería de <i>Salix alba</i> y <i>Populus alba</i>
ES030MSPF1064120	3170	Estanques temporales mediterráneos
ES030MSPF1064120	92D0	Galerías y matorrales ribereños termomediterráneos (Nerio-Tamaricetea y Securinegion tinctoriae)
ES030MSPF1048120	92D0	Galerías y matorrales ribereños termomediterráneos (Nerio-Tamaricetea y Securinegion tinctoriae)
ES030MSPF1066120	3170	Estanques temporales mediterráneos
ES030MSPF1066120	91E0	Bosques aluviales de <i>Alnus glutinosa</i> y <i>Fraxinus excelsior</i> (Alno-Padion, Alnion incanae, Salicion albae).
ES030MSPF1066120	92A0	Bosques galería de <i>Salix alba</i> y <i>Populus alba</i>

CodMasa	CodHIC	NombreHIC
ES030MSPF1066120	92D0	Galerías y matorrales ribereños termomediterráneos (Nerio-Tamaricetea y Securinegion tinctoriae)
ES030MSPF1067120	6420	Prados húmedos mediterráneos de hierbas altas del Molinion-Holoschoenion
ES030MSPF1067120	92A0	Bosques galería de Salix alba y Populus alba
ES030MSPF1067120	3170	Estanques temporales mediterráneos
ES030MSPF1067120	91E0	Bosques aluviales de Alnus glutinosa y Fraxinus excelsior (Alno-Padion, Alnion incanae, Salicion albae).
ES030MSPF1067120	92D0	Galerías y matorrales ribereños termomediterráneos (Nerio-Tamaricetea y Securinegion tinctoriae)
ES030MSPF1069120	3170	Estanques temporales mediterráneos
ES030MSPF1069120	6420	Prados húmedos mediterráneos de hierbas altas del Molinion-Holoschoenion
ES030MSPF1069120	91E0	Bosques aluviales de Alnus glutinosa y Fraxinus excelsior (Alno-Padion, Alnion incanae, Salicion albae).
ES030MSPF1069120	92D0	Galerías y matorrales ribereños termomediterráneos (Nerio-Tamaricetea y Securinegion tinctoriae)
ES030MSPF1069220	3170	Estanques temporales mediterráneos
ES030MSPF1069220	6420	Prados húmedos mediterráneos de hierbas altas del Molinion-Holoschoenion
ES030MSPF1069220	92D0	Galerías y matorrales ribereños termomediterráneos (Nerio-Tamaricetea y Securinegion tinctoriae)
ES030MSPF1070120	6420	Prados húmedos mediterráneos de hierbas altas del Molinion-Holoschoenion
ES030MSPF1070120	3170	Estanques temporales mediterráneos
ES030MSPF1070120	92D0	Galerías y matorrales ribereños termomediterráneos (Nerio-Tamaricetea y Securinegion tinctoriae)
ES030MSPF1063120	3170	Estanques temporales mediterráneos
ES030MSPF1063120	92D0	Galerías y matorrales ribereños termomediterráneos (Nerio-Tamaricetea y Securinegion tinctoriae)
ES030MSPF1063120	92A0	Bosques galería de Salix alba y Populus alba
ES030MSPF0146020	3140	Aguas oligomesotróficas calcáreas con vegetación béntica de Chara spp.
ES030MSPF0146020	3150	Lagos eutróficos naturales con vegetación Magnopotamion o Hydrocharition
ES030MSPF0146020	6230	Formaciones herbosas con Nardus, con numerosas especies, sobre sustratos silíceos de zonas montañosas (y de zonas submontañosas de la Europa continental)
ES030MSPF0146020	6410	Prados con molinias sobre sustratos calcáreos, turbosos o arcillo-limónicos (Molinion caeruleae)
ES030MSPF0146020	8310	Cuevas no explotadas por el turismo.
ES030MSPF0146020	91B0	Fresnedas termófilas de Fraxinus angustifolia
ES030MSPF0146020	6420	Prados húmedos mediterráneos de hierbas altas del Molinion-Holoschoenion
ES030MSPF0146020	92A0	Bosques galería de Salix alba y Populus alba
ES030MSPF0146020	6430	Megaforbios eutrofos hidrófilos de las orlas de llanura y de los pisos montano a alpino.
ES030MSPF0146020	7110	Turberas altas activas.
ES030MSPF0146020	7140	Mires de transición
ES030MSPF0146020	7150	Depresiones sobre sustratos turbosos del Rhynchosporion.
ES030MSPF0146020	7210	Turberas calcáreas del Cladium mariscus y con especies del Caricion davallianae
ES030MSPF0146020	7220	Manantiales petrificantes con formación de tuf (Cratoneurion)
ES030MSPF0146020	7230	Turberas bajas alcalinas.
ES030MSPF0146020	3170	Estanques temporales mediterráneos
ES030MSPF1065120	92A0	Bosques galería de Salix alba y Populus alba
ES030MSPF1065120	3170	Estanques temporales mediterráneos
ES030MSPF1065120	92D0	Galerías y matorrales ribereños termomediterráneos (Nerio-Tamaricetea y Securinegion tinctoriae)
ES030MSPF1065120	91B0	Fresnedas termófilas de Fraxinus angustifolia
ES030MSPF0444020	6430	Megaforbios eutrofos hidrófilos de las orlas de llanura y de los pisos montano a alpino.
ES030MSPF0444020	91E0	Bosques aluviales de Alnus glutinosa y Fraxinus excelsior (Alno-Padion, Alnion incanae, Salicion albae).

CodMasa	CodHIC	NombreHIC
ES030MSPF0444020	6420	Prados húmedos mediterráneos de hierbas altas del Molinion-Holoschoenion
ES030MSPF0444020	91B0	Fresnedas termófilas de Fraxinus angustifolia
ES030MSPF0444020	92A0	Bosques galería de Salix alba y Populus alba
ES030MSPF0444020	3160	Lagos y estanques distróficos naturales
ES030MSPF0444020	3170	Estanques temporales mediterráneos
ES030MSPF1071120	91E0	Bosques aluviales de Alnus glutinosa y Fraxinus excelsior (Alno-Padion, Alnion incanae, Salicion albae).
ES030MSPF1071120	92A0	Bosques galería de Salix alba y Populus alba
ES030MSPF1071120	3170	Estanques temporales mediterráneos
ES030MSPF1071120	6420	Prados húmedos mediterráneos de hierbas altas del Molinion-Holoschoenion
ES030MSPF0411020	3150	Lagos eutróficos naturales con vegetación Magnopotamion o Hydrocharition
ES030MSPF0411020	3260	Ríos, de pisos de planicie a montano con vegetación de Ranunculion fluitantis y de Callitriche-Batrachion
ES030MSPF0411020	6420	Prados húmedos mediterráneos de hierbas altas del Molinion-Holoschoenion
ES030MSPF0411020	91B0	Fresnedas termófilas de Fraxinus angustifolia
ES030MSPF0411020	92A0	Bosques galería de Salix alba y Populus alba
ES030MSPF0411020	3170	Estanques temporales mediterráneos
ES030MSPF1051120	3170	Estanques temporales mediterráneos
ES030MSPF1051120	92D0	Galerías y matorrales ribereños termomediterráneos (Nerio-Tamaricetea y Securinegion tinctoriae)
ES030MSPF0321020	3160	Lagos y estanques distróficos naturales
ES030MSPF0321020	6410	Prados con molinias sobre sustratos calcáreos, turbosos o arcillo-limónicos (Molinion caeruleae)
ES030MSPF0321020	7140	Mires de transición
ES030MSPF0321020	8310	Cuevas no explotadas por el turismo.
ES030MSPF0321020	91E0	Bosques aluviales de Alnus glutinosa y Fraxinus excelsior (Alno-Padion, Alnion incanae, Salicion albae).
ES030MSPF0321020	6230	Formaciones herbosas con Nardus, con numerosas especies, sobre sustratos silíceos de zonas montañosas (y de zonas submontañosas de la Europa continental)
ES030MSPF0321020	6420	Prados húmedos mediterráneos de hierbas altas del Molinion-Holoschoenion
ES030MSPF0321020	91B0	Fresnedas termófilas de Fraxinus angustifolia
ES030MSPF0321020	92A0	Bosques galería de Salix alba y Populus alba
ES030MSPF0321020	3150	Lagos eutróficos naturales con vegetación Magnopotamion o Hydrocharition
ES030MSPF0321020	3260	Ríos, de pisos de planicie a montano con vegetación de Ranunculion fluitantis y de Callitriche-Batrachion
ES030MSPF0321020	3280	Ríos mediterráneos de caudal permanente del Paspalo-Agrostidion con cortinas vegetales ribereñas de Salix y Populus alba
ES030MSPF0321020	6430	Megaforbios eutrofos hidrófilos de las orlas de llanura y de los pisos montano a alpino.
ES030MSPF0321020	92D0	Galerías y matorrales ribereños termomediterráneos (Nerio-Tamaricetea y Securinegion tinctoriae)
ES030MSPF0708520	7140	Mires de transición
ES030MSPF0708520	3170	Estanques temporales mediterráneos
ES030MSPF0708520	6230	Formaciones herbosas con Nardus, con numerosas especies, sobre sustratos silíceos de zonas montañosas (y de zonas submontañosas de la Europa continental)
ES030MSPF0708520	6420	Prados húmedos mediterráneos de hierbas altas del Molinion-Holoschoenion
ES030MSPF0708520	91B0	Fresnedas termófilas de Fraxinus angustifolia
ES030MSPF0708520	91E0	Bosques aluviales de Alnus glutinosa y Fraxinus excelsior (Alno-Padion, Alnion incanae, Salicion albae).
ES030MSPF0708520	92A0	Bosques galería de Salix alba y Populus alba
ES030MSPF0708320	3150	Lagos eutróficos naturales con vegetación Magnopotamion o Hydrocharition
ES030MSPF0708320	3280	Ríos mediterráneos de caudal permanente del Paspalo-Agrostidion con cortinas vegetales ribereñas de Salix y Populus alba
ES030MSPF0708320	6430	Megaforbios eutrofos hidrófilos de las orlas de llanura y de los pisos montano a alpino.



CodMasa	CodHIC	NombreHIC
ES030MSPF0708320	3170	Estanques temporales mediterráneos
ES030MSPF0708320	3260	Ríos, de pisos de planicie a montano con vegetación de Ranunculus fluitantis y de Callitriche-Batrachion
ES030MSPF0708320	6230	Formaciones herbosas con Nardus, con numerosas especies, sobre sustratos silíceos de zonas montañosas (y de zonas submontañosas de la Europa continental)
ES030MSPF0708320	6420	Prados húmedos mediterráneos de hierbas altas del Molinion-Holoschoenion
ES030MSPF0708320	91B0	Fresnedas termófilas de Fraxinus angustifolia
ES030MSPF0708320	91E0	Bosques aluviales de Alnus glutinosa y Fraxinus excelsior (Alno-Padion, Alnion incanae, Salicion albae).
ES030MSPF0609420	3250	Ríos mediterráneos de caudal permanente con Glaucium flavum
ES030MSPF0609420	3260	Ríos, de pisos de planicie a montano con vegetación de Ranunculus fluitantis y de Callitriche-Batrachion
ES030MSPF0609420	6430	Megaforbios eutrofos hidrófilos de las orlas de llanura y de los pisos montano a alpino.
ES030MSPF0609420	8310	Cuevas no explotadas por el turismo.
ES030MSPF0609420	3170	Estanques temporales mediterráneos
ES030MSPF0609420	6420	Prados húmedos mediterráneos de hierbas altas del Molinion-Holoschoenion
ES030MSPF0609420	91B0	Fresnedas termófilas de Fraxinus angustifolia
ES030MSPF0609420	92A0	Bosques galería de Salix alba y Populus alba
ES030MSPF0609420	92D0	Galerías y matorrales ribereños termomediterráneos (Nerio-Tamaricetea y Securinegion tinctoriae)
ES030MSPF0609420	4020	Brezales húmedos atlánticos de zonas templadas de Erica ciliaris y Erica tetralix
ES030MSPF0609420	6410	Prados con molinias sobre sustratos calcáreos, turbosos o arcillo-limónicos (Molinion caeruleae)
ES030MSPF0609220	3170	Estanques temporales mediterráneos
ES030MSPF0609220	6420	Prados húmedos mediterráneos de hierbas altas del Molinion-Holoschoenion
ES030MSPF0609220	91B0	Fresnedas termófilas de Fraxinus angustifolia
ES030MSPF0609220	92D0	Galerías y matorrales ribereños termomediterráneos (Nerio-Tamaricetea y Securinegion tinctoriae)
ES030MSPF0609220	3250	Ríos mediterráneos de caudal permanente con Glaucium flavum
ES030MSPF0609220	3260	Ríos, de pisos de planicie a montano con vegetación de Ranunculus fluitantis y de Callitriche-Batrachion
ES030MSPF0609220	6430	Megaforbios eutrofos hidrófilos de las orlas de llanura y de los pisos montano a alpino.
ES030MSPF0609220	8310	Cuevas no explotadas por el turismo.
ES030MSPF0609220	92A0	Bosques galería de Salix alba y Populus alba
ES030MSPF0708420	3280	Ríos mediterráneos de caudal permanente del Paspalo-Agrostidion con cortinas vegetales ribereñas de Salix y Populus alba
ES030MSPF0708420	6430	Megaforbios eutrofos hidrófilos de las orlas de llanura y de los pisos montano a alpino.
ES030MSPF0708420	7140	Mires de transición
ES030MSPF0708420	3170	Estanques temporales mediterráneos
ES030MSPF0708420	3260	Ríos, de pisos de planicie a montano con vegetación de Ranunculus fluitantis y de Callitriche-Batrachion
ES030MSPF0708420	6230	Formaciones herbosas con Nardus, con numerosas especies, sobre sustratos silíceos de zonas montañosas (y de zonas submontañosas de la Europa continental)
ES030MSPF0708420	6420	Prados húmedos mediterráneos de hierbas altas del Molinion-Holoschoenion
ES030MSPF0708420	91B0	Fresnedas termófilas de Fraxinus angustifolia
ES030MSPF0708420	91E0	Bosques aluviales de Alnus glutinosa y Fraxinus excelsior (Alno-Padion, Alnion incanae, Salicion albae).
ES030MSPF0708420	92A0	Bosques galería de Salix alba y Populus alba
ES030MSPF0605020	1410	Pastizales salinos mediterráneos (Juncetalia maritimi)
ES030MSPF0605020	3250	Ríos mediterráneos de caudal permanente con Glaucium flavum
ES030MSPF0605020	3270	Ríos de orillas fangosas con vegetación de Chenopodium rubri p.p. y de Bidens p.p.
ES030MSPF0605020	6430	Megaforbios eutrofos hidrófilos de las orlas de llanura y de los pisos montano a alpino.
ES030MSPF0605020	6420	Prados húmedos mediterráneos de hierbas altas del Molinion-Holoschoenion

CodMasa	CodHIC	NombreHIC
ES030MSPF0605020	92A0	Bosques galería de Salix alba y Populus alba
ES030MSPF0605020	92D0	Galerías y matorrales ribereños termomediterráneos (Nerio-Tamaricetea y Securinegion tinctoriae)
ES030MSPF0605020	3280	Ríos mediterráneos de caudal permanente del Paspalo-Agrostidion con cortinas vegetales ribereñas de Salix y Populus alba
ES030MSPF1019120	3110	Aguas oligotróficas con un contenido de minerales muy bajo de las llanuras arenosas (Littorelletalia uniflorae)
ES030MSPF1019120	3150	Lagos eutróficos naturales con vegetación Magnopotamion o Hydrocharition
ES030MSPF1019120	6420	Prados húmedos mediterráneos de hierbas altas del Molinion-Holoschoenion
ES030MSPF1019120	91E0	Bosques aluviales de Alnus glutinosa y Fraxinus excelsior (Alno-Padion, Alnion incanae, Salicion albae).
ES030MSPF1019120	92A0	Bosques galería de Salix alba y Populus alba
ES030MSPF0601020	3150	Lagos eutróficos naturales con vegetación Magnopotamion o Hydrocharition
ES030MSPF0601020	6430	Megaforbios eutrofos hidrófilos de las orlas de llanura y de los pisos montano a alpino.
ES030MSPF0601020	3170	Estanques temporales mediterráneos
ES030MSPF0601020	6420	Prados húmedos mediterráneos de hierbas altas del Molinion-Holoschoenion
ES030MSPF0601020	92A0	Bosques galería de Salix alba y Populus alba
ES030MSPF0601020	92D0	Galerías y matorrales ribereños termomediterráneos (Nerio-Tamaricetea y Securinegion tinctoriae)
ES030MSPF0601020	91B0	Fresnedas termófilas de Fraxinus angustifolia
ES030MSPF0601020	3250	Ríos mediterráneos de caudal permanente con Glacium flavum
ES030MSPF0601020	3260	Ríos, de pisos de planicie a montano con vegetación de Ranunculion fluitantis y de Callitriche-Batrachion
ES030MSPF0601020	3290	Ríos mediterráneos de caudal intermitente del Paspalo-Agrostidion
ES030MSPF1044030	3170	Estanques temporales mediterráneos
ES030MSPF0526120	3260	Ríos, de pisos de planicie a montano con vegetación de Ranunculion fluitantis y de Callitriche-Batrachion
ES030MSPF0526120	6230	Formaciones herbosas con Nardus, con numerosas especies, sobre sustratos silíceos de zonas montañosas (y de zonas submontañosas de la Europa continental)
ES030MSPF0526120	91B0	Fresnedas termófilas de Fraxinus angustifolia
ES030MSPF0526120	92A0	Bosques galería de Salix alba y Populus alba
ES030MSPF0523020	3170	Estanques temporales mediterráneos
ES030MSPF0523020	7140	Mires de transición
ES030MSPF0523020	6230	Formaciones herbosas con Nardus, con numerosas especies, sobre sustratos silíceos de zonas montañosas (y de zonas submontañosas de la Europa continental)
ES030MSPF0523020	91B0	Fresnedas termófilas de Fraxinus angustifolia
ES030MSPF0523020	92A0	Bosques galería de Salix alba y Populus alba
ES030MSPF0523020	3150	Lagos eutróficos naturales con vegetación Magnopotamion o Hydrocharition
ES030MSPF0523020	3260	Ríos, de pisos de planicie a montano con vegetación de Ranunculion fluitantis y de Callitriche-Batrachion
ES030MSPF0523020	3140	Aguas oligomesotróficas calcáreas con vegetación béntica de Chara spp.
ES030MSPF0523020	3160	Lagos y estanques distróficos naturales
ES030MSPF0523220	3150	Lagos eutróficos naturales con vegetación Magnopotamion o Hydrocharition
ES030MSPF0523220	3170	Estanques temporales mediterráneos
ES030MSPF0523220	7140	Mires de transición
ES030MSPF0523220	3260	Ríos, de pisos de planicie a montano con vegetación de Ranunculion fluitantis y de Callitriche-Batrachion
ES030MSPF0523220	6230	Formaciones herbosas con Nardus, con numerosas especies, sobre sustratos silíceos de zonas montañosas (y de zonas submontañosas de la Europa continental)
ES030MSPF0523220	91B0	Fresnedas termófilas de Fraxinus angustifolia
ES030MSPF0523220	92A0	Bosques galería de Salix alba y Populus alba
ES030MSPF0522120	3140	Aguas oligomesotróficas calcáreas con vegetación béntica de Chara spp.
ES030MSPF0522120	3150	Lagos eutróficos naturales con vegetación Magnopotamion o Hydrocharition

CodMasa	CodHIC	NombreHIC
ES030MSPF0522120	3160	Lagos y estanques distróficos naturales
ES030MSPF0522120	3170	Estanques temporales mediterráneos
ES030MSPF0522120	7140	Mires de transición
ES030MSPF0522120	3260	Ríos, de pisos de planicie a montano con vegetación de Ranunculion fluitantis y de Callitricho-Batrachion
ES030MSPF0522120	6230	Formaciones herbosas con Nardus, con numerosas especies, sobre sustratos silíceos de zonas montañosas (y de zonas submontañosas de la Europa continental)
ES030MSPF0522120	91B0	Fresnedas termófilas de Fraxinus angustifolia
ES030MSPF0522120	92A0	Bosques galería de Salix alba y Populus alba
ES030MSPF0521120	3170	Estanques temporales mediterráneos
ES030MSPF0521120	7140	Mires de transición
ES030MSPF0521120	6230	Formaciones herbosas con Nardus, con numerosas especies, sobre sustratos silíceos de zonas montañosas (y de zonas submontañosas de la Europa continental)
ES030MSPF0521120	91B0	Fresnedas termófilas de Fraxinus angustifolia
ES030MSPF0521120	92A0	Bosques galería de Salix alba y Populus alba
ES030MSPF0511020	3150	Lagos eutróficos naturales con vegetación Magnopotamion o Hydrocharition
ES030MSPF0511020	7140	Mires de transición
ES030MSPF0511020	3260	Ríos, de pisos de planicie a montano con vegetación de Ranunculion fluitantis y de Callitricho-Batrachion
ES030MSPF0511020	6230	Formaciones herbosas con Nardus, con numerosas especies, sobre sustratos silíceos de zonas montañosas (y de zonas submontañosas de la Europa continental)
ES030MSPF0511020	91E0	Bosques aluviales de Alnus glutinosa y Fraxinus excelsior (Alno-Padion, Alnion incanae, Salicion albae).
ES030MSPF0511020	92A0	Bosques galería de Salix alba y Populus alba
ES030MSPF0511020	6420	Prados húmedos mediterráneos de hierbas altas del Molinion-Holoschoenion
ES030MSPF0511020	6430	Megaforbios eutrofos hidrófilos de las orlas de llanura y de los pisos montano a alpino.
ES030MSPF0511020	91B0	Fresnedas termófilas de Fraxinus angustifolia
ES030MSPF0525220	3150	Lagos eutróficos naturales con vegetación Magnopotamion o Hydrocharition
ES030MSPF0525220	3250	Ríos mediterráneos de caudal permanente con Glaucium flavum
ES030MSPF0525220	6430	Megaforbios eutrofos hidrófilos de las orlas de llanura y de los pisos montano a alpino.
ES030MSPF0525220	3260	Ríos, de pisos de planicie a montano con vegetación de Ranunculion fluitantis y de Callitricho-Batrachion
ES030MSPF0525220	91E0	Bosques aluviales de Alnus glutinosa y Fraxinus excelsior (Alno-Padion, Alnion incanae, Salicion albae).
ES030MSPF0525220	92A0	Bosques galería de Salix alba y Populus alba
ES030MSPF0508420	6430	Megaforbios eutrofos hidrófilos de las orlas de llanura y de los pisos montano a alpino.
ES030MSPF0508420	6420	Prados húmedos mediterráneos de hierbas altas del Molinion-Holoschoenion
ES030MSPF0508420	91B0	Fresnedas termófilas de Fraxinus angustifolia
ES030MSPF0508420	91E0	Bosques aluviales de Alnus glutinosa y Fraxinus excelsior (Alno-Padion, Alnion incanae, Salicion albae).
ES030MSPF0508420	92A0	Bosques galería de Salix alba y Populus alba
ES030MSPF0134120	3140	Aguas oligomesotróficas calcáreas con vegetación bética de Chara spp.
ES030MSPF0134120	3150	Lagos eutróficos naturales con vegetación Magnopotamion o Hydrocharition
ES030MSPF0134120	6230	Formaciones herbosas con Nardus, con numerosas especies, sobre sustratos silíceos de zonas montañosas (y de zonas submontañosas de la Europa continental)
ES030MSPF0134120	6410	Prados con molinias sobre sustratos calcáreos, turbosos o arcillo-limónicos (Molinion caeruleae)
ES030MSPF0134120	8310	Cuevas no explotadas por el turismo.
ES030MSPF0134120	91B0	Fresnedas termófilas de Fraxinus angustifolia
ES030MSPF0134120	6420	Prados húmedos mediterráneos de hierbas altas del Molinion-Holoschoenion
ES030MSPF0134120	92A0	Bosques galería de Salix alba y Populus alba
ES030MSPF0134120	7220	Manantiales petrificantes con formación de tuf (Cratoneurion)

CodMasa	CodHIC	NombreHIC
ES030MSPF0134120	3170	Estanques temporales mediterráneos
ES030MSPF0134120	1410	Pastizales salinos mediterráneos (Juncetalia maritimi)
ES030MSPF0134120	7210	Turberas calcáreas del Cladium mariscus y con especies del Caricion davallianae
ES030MSPF0108020	1410	Pastizales salinos mediterráneos (Juncetalia maritimi)
ES030MSPF0108020	3140	Aguas oligomesotróficas calcáreas con vegetación béntica de Chara spp.
ES030MSPF0108020	3150	Lagos eutróficos naturales con vegetación Magnopotamion o Hydrocharition
ES030MSPF0108020	6430	Megaforbios eutrofos hidrófilos de las orlas de llanura y de los pisos montano a alpino.
ES030MSPF0108020	6420	Prados húmedos mediterráneos de hierbas altas del Molinion-Holoschoenion
ES030MSPF0108020	92A0	Bosques galería de Salix alba y Populus alba
ES030MSPF0508220	7140	Mires de transición
ES030MSPF0508220	3170	Estanques temporales mediterráneos
ES030MSPF0508220	6230	Formaciones herbosas con Nardus, con numerosas especies, sobre sustratos silíceos de zonas montañosas (y de zonas submontañosas de la Europa continental)
ES030MSPF0508220	6420	Prados húmedos mediterráneos de hierbas altas del Molinion-Holoschoenion
ES030MSPF0508220	91B0	Fresnedas termófilas de Fraxinus angustifolia
ES030MSPF0508220	91E0	Bosques aluviales de Alnus glutinosa y Fraxinus excelsior (Alno-Padion, Alnion incanae, Salicion albae).
ES030MSPF0508220	92A0	Bosques galería de Salix alba y Populus alba
ES030MSPF0110020	3170	Estanques temporales mediterráneos
ES030MSPF0110020	6420	Prados húmedos mediterráneos de hierbas altas del Molinion-Holoschoenion
ES030MSPF0110020	92A0	Bosques galería de Salix alba y Populus alba
ES030MSPF0110020	3150	Lagos eutróficos naturales con vegetación Magnopotamion o Hydrocharition
ES030MSPF0110020	92D0	Galerías y matorrales ribereños termomediterráneos (Nerio-Tamaricetea y Securinegion tinctoriae)
ES030MSPF0149040	3140	Aguas oligomesotróficas calcáreas con vegetación béntica de Chara spp.
ES030MSPF0149040	3150	Lagos eutróficos naturales con vegetación Magnopotamion o Hydrocharition
ES030MSPF0149040	7210	Turberas calcáreas del Cladium mariscus y con especies del Caricion davallianae
ES030MSPF0149040	7220	Manantiales petrificantes con formación de tuf (Cratoneurion)
ES030MSPF0149040	8310	Cuevas no explotadas por el turismo.
ES030MSPF0149040	91B0	Fresnedas termófilas de Fraxinus angustifolia
ES030MSPF0149040	6420	Prados húmedos mediterráneos de hierbas altas del Molinion-Holoschoenion
ES030MSPF0149040	92A0	Bosques galería de Salix alba y Populus alba
ES030MSPF0803020	92D0	Galerías y matorrales ribereños termomediterráneos (Nerio-Tamaricetea y Securinegion tinctoriae)
ES030MSPF0803020	3170	Estanques temporales mediterráneos
ES030MSPF0803020	91E0	Bosques aluviales de Alnus glutinosa y Fraxinus excelsior (Alno-Padion, Alnion incanae, Salicion albae).
ES030MSPF0803020	92A0	Bosques galería de Salix alba y Populus alba
ES030MSPF0803020	3150	Lagos eutróficos naturales con vegetación Magnopotamion o Hydrocharition
ES030MSPF0803020	3260	Ríos, de pisos de planicie a montano con vegetación de Ranunculion fluitantis y de Callitriche-Batrachion
ES030MSPF0803020	6420	Prados húmedos mediterráneos de hierbas altas del Molinion-Holoschoenion
ES030MSPF0525420	3260	Ríos, de pisos de planicie a montano con vegetación de Ranunculion fluitantis y de Callitriche-Batrachion
ES030MSPF0525420	6230	Formaciones herbosas con Nardus, con numerosas especies, sobre sustratos silíceos de zonas montañosas (y de zonas submontañosas de la Europa continental)
ES030MSPF0525420	91B0	Fresnedas termófilas de Fraxinus angustifolia
ES030MSPF0525420	92A0	Bosques galería de Salix alba y Populus alba
ES030MSPF0510020	3260	Ríos, de pisos de planicie a montano con vegetación de Ranunculion fluitantis y de Callitriche-Batrachion

CodMasa	CodHIC	NombreHIC
ES030MSPF0510020	6420	Prados húmedos mediterráneos de hierbas altas del Molinion-Holoschoenion
ES030MSPF0510020	91E0	Bosques aluviales de Alnus glutinosa y Fraxinus excelsior (Alno-Padion, Alnion incanae, Salicion albae).
ES030MSPF0510020	92A0	Bosques galería de Salix alba y Populus alba
ES030MSPF0317020	1410	Pastizales salinos mediterráneos (Juncetalia maritimi)
ES030MSPF0317020	3150	Lagos eutróficos naturales con vegetación Magnopotamion o Hydrocharition
ES030MSPF0317020	3170	Estanques temporales mediterráneos
ES030MSPF0317020	6430	Megaforbios eutrofos hidrófilos de las orlas de llanura y de los pisos montano a alpino.
ES030MSPF0317020	6420	Prados húmedos mediterráneos de hierbas altas del Molinion-Holoschoenion
ES030MSPF0317020	92A0	Bosques galería de Salix alba y Populus alba
ES030MSPF0317020	6410	Prados con molinias sobre sustratos calcáreos, turbosos o arcillo-limónicos (Molinion caeruleae)
ES030MSPF0317020	7140	Mires de transición
ES030MSPF0317020	8310	Cuevas no explotadas por el turismo.
ES030MSPF0317020	91E0	Bosques aluviales de Alnus glutinosa y Fraxinus excelsior (Alno-Padion, Alnion incanae, Salicion albae).
ES030MSPF0317020	6230	Formaciones herbosas con Nardus, con numerosas especies, sobre sustratos silíceos de zonas montañosas (y de zonas submontañosas de la Europa continental)
ES030MSPF0317020	91B0	Fresnedas termófilas de Fraxinus angustifolia
ES030MSPF0723320	4020	Brezales húmedos atlánticos de zonas templadas de Erica ciliaris y Erica tetralix
ES030MSPF0723320	6410	Prados con molinias sobre sustratos calcáreos, turbosos o arcillo-limónicos (Molinion caeruleae)
ES030MSPF0723320	3170	Estanques temporales mediterráneos
ES030MSPF0723320	6420	Prados húmedos mediterráneos de hierbas altas del Molinion-Holoschoenion
ES030MSPF0723320	91B0	Fresnedas termófilas de Fraxinus angustifolia
ES030MSPF0723320	92A0	Bosques galería de Salix alba y Populus alba
ES030MSPF0318220	1410	Pastizales salinos mediterráneos (Juncetalia maritimi)
ES030MSPF0318220	3170	Estanques temporales mediterráneos
ES030MSPF0318220	6410	Prados con molinias sobre sustratos calcáreos, turbosos o arcillo-limónicos (Molinion caeruleae)
ES030MSPF0318220	7140	Mires de transición
ES030MSPF0318220	8310	Cuevas no explotadas por el turismo.
ES030MSPF0318220	91E0	Bosques aluviales de Alnus glutinosa y Fraxinus excelsior (Alno-Padion, Alnion incanae, Salicion albae).
ES030MSPF0318220	6230	Formaciones herbosas con Nardus, con numerosas especies, sobre sustratos silíceos de zonas montañosas (y de zonas submontañosas de la Europa continental)
ES030MSPF0318220	6420	Prados húmedos mediterráneos de hierbas altas del Molinion-Holoschoenion
ES030MSPF0318220	91B0	Fresnedas termófilas de Fraxinus angustifolia
ES030MSPF0318220	92A0	Bosques galería de Salix alba y Populus alba
ES030MSPF0318220	7150	Depresiones sobre sustratos turbosos del Rhynchosporion.
ES030MSPF0318220	6430	Megaforbios eutrofos hidrófilos de las orlas de llanura y de los pisos montano a alpino.
ES030MSPF0618220	3260	Rios, de pisos de planicie a montano con vegetación de Ranunculion fluitantis y de Callitriche-Batrachion
ES030MSPF0618220	3170	Estanques temporales mediterráneos
ES030MSPF0618220	6410	Prados con molinias sobre sustratos calcáreos, turbosos o arcillo-limónicos (Molinion caeruleae)
ES030MSPF0618220	6420	Prados húmedos mediterráneos de hierbas altas del Molinion-Holoschoenion
ES030MSPF0618220	91B0	Fresnedas termófilas de Fraxinus angustifolia
ES030MSPF0618220	92A0	Bosques galería de Salix alba y Populus alba
ES030MSPF0104020	1410	Pastizales salinos mediterráneos (Juncetalia maritimi)
ES030MSPF0104020	6430	Megaforbios eutrofos hidrófilos de las orlas de llanura y de los pisos montano a alpino.

CodMasa	CodHIC	NombreHIC
ES030MSPF0104020	6420	Prados húmedos mediterráneos de hierbas altas del Molinion-Holoschoenion
ES030MSPF0104020	92A0	Bosques galería de Salix alba y Populus alba
ES030MSPF0526220	3260	Ríos, de pisos de planicie a montano con vegetación de Ranunculion fluitantis y de Callitriche-Batrachion
ES030MSPF0526220	6230	Formaciones herbosas con Nardus, con numerosas especies, sobre sustratos silíceos de zonas montañosas (y de zonas submontañosas de la Europa continental)
ES030MSPF0526220	91B0	Fresnedas termófilas de Fraxinus angustifolia
ES030MSPF0526220	92A0	Bosques galería de Salix alba y Populus alba
ES030MSPF0625020	92D0	Galerías y matorrales ribereños termomediterráneos (Nerio-Tamaricetea y Securinegion tinctoriae)
ES030MSPF0625020	6420	Prados húmedos mediterráneos de hierbas altas del Molinion-Holoschoenion
ES030MSPF0529220	3160	Lagos y estanques distróficos naturales
ES030MSPF0529220	3170	Estanques temporales mediterráneos
ES030MSPF0529220	7140	Mires de transición
ES030MSPF0529220	3260	Ríos, de pisos de planicie a montano con vegetación de Ranunculion fluitantis y de Callitriche-Batrachion
ES030MSPF0529220	6230	Formaciones herbosas con Nardus, con numerosas especies, sobre sustratos silíceos de zonas montañosas (y de zonas submontañosas de la Europa continental)
ES030MSPF0529220	92A0	Bosques galería de Salix alba y Populus alba
ES030MSPF0324020	6410	Prados con molinias sobre sustratos calcáreos, turbosos o arcillo-limónicos (Molinion caeruleae)
ES030MSPF0324020	91E0	Bosques aluviales de Alnus glutinosa y Fraxinus excelsior (Alno-Padion, Alnion incanae, Salicion albae).
ES030MSPF0324020	6230	Formaciones herbosas con Nardus, con numerosas especies, sobre sustratos silíceos de zonas montañosas (y de zonas submontañosas de la Europa continental)
ES030MSPF0324020	6420	Prados húmedos mediterráneos de hierbas altas del Molinion-Holoschoenion
ES030MSPF0324020	91B0	Fresnedas termófilas de Fraxinus angustifolia
ES030MSPF0324020	92A0	Bosques galería de Salix alba y Populus alba
ES030MSPF0324020	3140	Aguas oligomesotróficas calcáreas con vegetación bética de Chara spp.
ES030MSPF0324020	3150	Lagos eutróficos naturales con vegetación Magnopotamion o Hydrocharition
ES030MSPF0324020	3170	Estanques temporales mediterráneos
ES030MSPF0324020	7220	Manantiales petrificantes con formación de tuf (Cratoneurion)
ES030MSPF0324020	8310	Cuevas no explotadas por el turismo.
ES030MSPF0730320	3150	Lagos eutróficos naturales con vegetación Magnopotamion o Hydrocharition
ES030MSPF0730320	6430	Megaforbios eutrofos hidrófilos de las orlas de llanura y de los pisos montano a alpino.
ES030MSPF0730320	3170	Estanques temporales mediterráneos
ES030MSPF0730320	3260	Ríos, de pisos de planicie a montano con vegetación de Ranunculion fluitantis y de Callitriche-Batrachion
ES030MSPF0730320	6420	Prados húmedos mediterráneos de hierbas altas del Molinion-Holoschoenion
ES030MSPF0730320	91B0	Fresnedas termófilas de Fraxinus angustifolia
ES030MSPF0730320	92A0	Bosques galería de Salix alba y Populus alba
ES030MSPF0611020	3170	Estanques temporales mediterráneos
ES030MSPF0611020	6420	Prados húmedos mediterráneos de hierbas altas del Molinion-Holoschoenion
ES030MSPF0611020	91B0	Fresnedas termófilas de Fraxinus angustifolia
ES030MSPF0611020	92A0	Bosques galería de Salix alba y Populus alba
ES030MSPF0611020	3260	Ríos, de pisos de planicie a montano con vegetación de Ranunculion fluitantis y de Callitriche-Batrachion
ES030MSPF0611020	8310	Cuevas no explotadas por el turismo.
ES030MSPF0611020	4020	Brezales húmedos atlánticos de zonas templadas de Erica ciliaris y Erica tetralix
ES030MSPF0611020	6410	Prados con molinias sobre sustratos calcáreos, turbosos o arcillo-limónicos (Molinion caeruleae)
ES030MSPF0611020	92D0	Galerías y matorrales ribereños termomediterráneos (Nerio-Tamaricetea y Securinegion tinctoriae)



CodMasa	CodHIC	NombreHIC
ES030MSPF0630030	3170	Estanques temporales mediterráneos
ES030MSPF0630030	6420	Prados húmedos mediterráneos de hierbas altas del Molinion-Holoschoenion
ES030MSPF0630030	91B0	Fresnedas termófilas de Fraxinus angustifolia
ES030MSPF0630030	92A0	Bosques galería de Salix alba y Populus alba
ES030MSPF0109020	3150	Lagos eutróficos naturales con vegetación Magnopotamion o Hydrocharition
ES030MSPF0109020	6420	Prados húmedos mediterráneos de hierbas altas del Molinion-Holoschoenion
ES030MSPF0109020	92A0	Bosques galería de Salix alba y Populus alba
ES030MSPF0109020	92D0	Galerías y matorrales ribereños termomediterráneos (Nerio-Tamaricetea y Securinegion tinctoriae)
ES030MSPF0109020	6430	Megaforbios eutrofos hidrófilos de las orlas de llanura y de los pisos montano a alpino.
ES030MSPF0109020	3140	Aguas oligomesotróficas calcáreas con vegetación bética de Chara spp.
ES030MSPF0614120	3250	Ríos mediterráneos de caudal permanente con Glaucium flavum
ES030MSPF0614120	3260	Ríos, de pisos de planicie a montano con vegetación de Ranunculion fluitantis y de Callitriche-Batrachion
ES030MSPF0614120	7140	Mires de transición
ES030MSPF0614120	7150	Depresiones sobre sustratos turbosos del Rhynchosporion.
ES030MSPF0614120	92B0	Bosques galería de ríos de caudal intermitente mediterráneos con Rhododendron ponticum, Salix y otras.
ES030MSPF0614120	3170	Estanques temporales mediterráneos
ES030MSPF0614120	4020	Brezales húmedos atlánticos de zonas templadas de Erica ciliaris y Erica tetralix
ES030MSPF0614120	6410	Prados con molinias sobre sustratos calcáreos, turbosos o arcillo-limónicos (Molinion caeruleae)
ES030MSPF0614120	6420	Prados húmedos mediterráneos de hierbas altas del Molinion-Holoschoenion
ES030MSPF0614120	91B0	Fresnedas termófilas de Fraxinus angustifolia
ES030MSPF0614120	92A0	Bosques galería de Salix alba y Populus alba
ES030MSPF0203020	3140	Aguas oligomesotróficas calcáreas con vegetación bética de Chara spp.
ES030MSPF0203020	6420	Prados húmedos mediterráneos de hierbas altas del Molinion-Holoschoenion
ES030MSPF0203020	92A0	Bosques galería de Salix alba y Populus alba
ES030MSPF0203020	6410	Prados con molinias sobre sustratos calcáreos, turbosos o arcillo-limónicos (Molinion caeruleae)
ES030MSPF0203020	8310	Cuevas no explotadas por el turismo.
ES030MSPF0203020	3150	Lagos eutróficos naturales con vegetación Magnopotamion o Hydrocharition
ES030MSPF0203020	6430	Megaforbios eutrofos hidrófilos de las orlas de llanura y de los pisos montano a alpino.
ES030MSPF0203020	91B0	Fresnedas termófilas de Fraxinus angustifolia
ES030MSPF0442220	91E0	Bosques aluviales de Alnus glutinosa y Fraxinus excelsior (Alno-Padion, Alnion incanae, Salicion albae).
ES030MSPF0442220	6230	Formaciones herbosas con Nardus, con numerosas especies, sobre sustratos silíceos de zonas montañosas (y de zonas submontañosas de la Europa continental)
ES030MSPF0442220	6420	Prados húmedos mediterráneos de hierbas altas del Molinion-Holoschoenion
ES030MSPF0442220	91B0	Fresnedas termófilas de Fraxinus angustifolia
ES030MSPF0442220	92A0	Bosques galería de Salix alba y Populus alba
ES030MSPF0431020	3110	Aguas oligotróficas con un contenido de minerales muy bajo de las llanuras arenosas (Littorelletalia uniflorae)
ES030MSPF0431020	3150	Lagos eutróficos naturales con vegetación Magnopotamion o Hydrocharition
ES030MSPF0431020	3170	Estanques temporales mediterráneos
ES030MSPF0431020	6230	Formaciones herbosas con Nardus, con numerosas especies, sobre sustratos silíceos de zonas montañosas (y de zonas submontañosas de la Europa continental)
ES030MSPF0431020	6420	Prados húmedos mediterráneos de hierbas altas del Molinion-Holoschoenion
ES030MSPF0431020	91B0	Fresnedas termófilas de Fraxinus angustifolia
ES030MSPF0431020	92A0	Bosques galería de Salix alba y Populus alba

CodMasa	CodHIC	NombreHIC
ES030MSPF0456040	3160	Lagos y estanques distróficos naturales
ES030MSPF0456040	3170	Estanques temporales mediterráneos
ES030MSPF0456040	7140	Mires de transición
ES030MSPF0456040	6230	Formaciones herbosas con Nardus, con numerosas especies, sobre sustratos silíceos de zonas montañosas (y de zonas submontañosas de la Europa continental)
ES030MSPF0456040	91B0	Fresnedas termófilas de Fraxinus angustifolia
ES030MSPF0456040	92A0	Bosques galería de Salix alba y Populus alba
ES030MSPF0508020	3150	Lagos eutróficos naturales con vegetación Magnopotamion o Hydrocharition
ES030MSPF0508020	3170	Estanques temporales mediterráneos
ES030MSPF0508020	3260	Ríos, de pisos de planicie a montano con vegetación de Ranunculion fluitantis y de Callitriche-Batrachion
ES030MSPF0508020	92A0	Bosques galería de Salix alba y Populus alba
ES030MSPF0508020	91B0	Fresnedas termófilas de Fraxinus angustifolia
ES030MSPF0508020	91E0	Bosques aluviales de Alnus glutinosa y Fraxinus excelsior (Alno-Padion, Alnion incanae, Salicion albae).
ES030MSPF0508020	6420	Prados húmedos mediterráneos de hierbas altas del Molinion-Holoschoenion
ES030MSPF0508020	6430	Megaforbios eutrofos hidrófilos de las orlas de llanura y de los pisos montano a alpino.
ES030MSPF0330040	3110	Aguas oligotróficas con un contenido de minerales muy bajo de las llanuras arenosas (Littorelletalia uniflorae)
ES030MSPF0330040	3150	Lagos eutróficos naturales con vegetación Magnopotamion o Hydrocharition
ES030MSPF0330040	3170	Estanques temporales mediterráneos
ES030MSPF0330040	91E0	Bosques aluviales de Alnus glutinosa y Fraxinus excelsior (Alno-Padion, Alnion incanae, Salicion albae).
ES030MSPF0330040	6420	Prados húmedos mediterráneos de hierbas altas del Molinion-Holoschoenion
ES030MSPF0330040	91B0	Fresnedas termófilas de Fraxinus angustifolia
ES030MSPF0330040	92A0	Bosques galería de Salix alba y Populus alba
ES030MSPF0447020	3150	Lagos eutróficos naturales con vegetación Magnopotamion o Hydrocharition
ES030MSPF0447020	3160	Lagos y estanques distróficos naturales
ES030MSPF0447020	3170	Estanques temporales mediterráneos
ES030MSPF0447020	3260	Ríos, de pisos de planicie a montano con vegetación de Ranunculion fluitantis y de Callitriche-Batrachion
ES030MSPF0447020	6230	Formaciones herbosas con Nardus, con numerosas especies, sobre sustratos silíceos de zonas montañosas (y de zonas submontañosas de la Europa continental)
ES030MSPF0447020	6420	Prados húmedos mediterráneos de hierbas altas del Molinion-Holoschoenion
ES030MSPF0447020	91B0	Fresnedas termófilas de Fraxinus angustifolia
ES030MSPF0447020	92A0	Bosques galería de Salix alba y Populus alba
ES030MSPF0447020	6430	Megaforbios eutrofos hidrófilos de las orlas de llanura y de los pisos montano a alpino.
ES030MSPF0331040	3140	Aguas oligomesotróficas calcáreas con vegetación bética de Chara spp.
ES030MSPF0331040	6410	Prados con molinias sobre sustratos calcáreos, turbosos o arcillo-limónicos (Molinion caeruleae)
ES030MSPF0331040	7210	Turberas calcáreas del Cladium mariscus y con especies del Caricion davallianae
ES030MSPF0331040	3150	Lagos eutróficos naturales con vegetación Magnopotamion o Hydrocharition
ES030MSPF0331040	6420	Prados húmedos mediterráneos de hierbas altas del Molinion-Holoschoenion
ES030MSPF0331040	6430	Megaforbios eutrofos hidrófilos de las orlas de llanura y de los pisos montano a alpino.
ES030MSPF0331040	92A0	Bosques galería de Salix alba y Populus alba
ES030MSPF0403420	3150	Lagos eutróficos naturales con vegetación Magnopotamion o Hydrocharition
ES030MSPF0403420	3170	Estanques temporales mediterráneos
ES030MSPF0403420	3260	Ríos, de pisos de planicie a montano con vegetación de Ranunculion fluitantis y de Callitriche-Batrachion
ES030MSPF0403420	6420	Prados húmedos mediterráneos de hierbas altas del Molinion-Holoschoenion

CodMasa	CodHIC	NombreHIC
ES030MSPF0403420	91B0	Fresnedas termófilas de <i>Fraxinus angustifolia</i>
ES030MSPF0403420	92A0	Bosques galería de <i>Salix alba</i> y <i>Populus alba</i>
ES030MSPF0502020	3270	Ríos de orillas fangosas con vegetación de <i>Chenopodium rubri</i> p.p. y de <i>Bidens</i> p.p.
ES030MSPF0502020	3280	Ríos mediterráneos de caudal permanente del Paspalo-Agrostidion con cortinas vegetales ribereñas de <i>Salix</i> y <i>Populus alba</i>
ES030MSPF0502020	6430	Megaforbios eutrofos hidrófilos de las orlas de llanura y de los pisos montano a alpino.
ES030MSPF0502020	3170	Estanques temporales mediterráneos
ES030MSPF0502020	3260	Ríos, de pisos de planicie a montano con vegetación de <i>Ranunculus fluitantis</i> y de <i>Callitriche-Batrachion</i>
ES030MSPF0502020	6420	Prados húmedos mediterráneos de hierbas altas del Molinion-Holoschoenion
ES030MSPF0502020	91B0	Fresnedas termófilas de <i>Fraxinus angustifolia</i>
ES030MSPF0502020	91E0	Bosques aluviales de <i>Alnus glutinosa</i> y <i>Fraxinus excelsior</i> (Alno-Padion, Alnion incanae, Salicion albae).
ES030MSPF0502020	92A0	Bosques galería de <i>Salix alba</i> y <i>Populus alba</i>
ES030MSPF0502020	3150	Lagos eutróficos naturales con vegetación Magnopotamion o Hydrocharition
ES030MSPF0502020	92D0	Galerías y matorrales ribereños termomediterráneos (Nerio-Tamaricetea y Securinegion tinctoriae)
ES030MSPF0429020	3170	Estanques temporales mediterráneos
ES030MSPF0429020	92D0	Galerías y matorrales ribereños termomediterráneos (Nerio-Tamaricetea y Securinegion tinctoriae)
ES030MSPF0429020	3260	Ríos, de pisos de planicie a montano con vegetación de <i>Ranunculus fluitantis</i> y de <i>Callitriche-Batrachion</i>
ES030MSPF0429020	6420	Prados húmedos mediterráneos de hierbas altas del Molinion-Holoschoenion
ES030MSPF0429020	92A0	Bosques galería de <i>Salix alba</i> y <i>Populus alba</i>
ES030MSPF0429020	91B0	Fresnedas termófilas de <i>Fraxinus angustifolia</i>
ES030MSPF0438020	3150	Lagos eutróficos naturales con vegetación Magnopotamion o Hydrocharition
ES030MSPF0438020	3170	Estanques temporales mediterráneos
ES030MSPF0438020	6230	Formaciones herbosas con <i>Nardus</i> , con numerosas especies, sobre sustratos silíceos de zonas montañosas (y de zonas submontañosas de la Europa continental)
ES030MSPF0438020	6420	Prados húmedos mediterráneos de hierbas altas del Molinion-Holoschoenion
ES030MSPF0438020	91B0	Fresnedas termófilas de <i>Fraxinus angustifolia</i>
ES030MSPF0438020	92A0	Bosques galería de <i>Salix alba</i> y <i>Populus alba</i>
ES030MSPF0438020	3260	Ríos, de pisos de planicie a montano con vegetación de <i>Ranunculus fluitantis</i> y de <i>Callitriche-Batrachion</i>
ES030MSPF0442020	3150	Lagos eutróficos naturales con vegetación Magnopotamion o Hydrocharition
ES030MSPF0442020	3170	Estanques temporales mediterráneos
ES030MSPF0442020	3250	Ríos mediterráneos de caudal permanente con <i>Glaucium flavum</i>
ES030MSPF0442020	91E0	Bosques aluviales de <i>Alnus glutinosa</i> y <i>Fraxinus excelsior</i> (Alno-Padion, Alnion incanae, Salicion albae).
ES030MSPF0442020	92D0	Galerías y matorrales ribereños termomediterráneos (Nerio-Tamaricetea y Securinegion tinctoriae)
ES030MSPF0442020	6420	Prados húmedos mediterráneos de hierbas altas del Molinion-Holoschoenion
ES030MSPF0442020	91B0	Fresnedas termófilas de <i>Fraxinus angustifolia</i>
ES030MSPF0442020	92A0	Bosques galería de <i>Salix alba</i> y <i>Populus alba</i>
ES030MSPF0442020	6430	Megaforbios eutrofos hidrófilos de las orlas de llanura y de los pisos montano a alpino.
ES030MSPF0405220	3150	Lagos eutróficos naturales con vegetación Magnopotamion o Hydrocharition
ES030MSPF0405220	3170	Estanques temporales mediterráneos
ES030MSPF0405220	3260	Ríos, de pisos de planicie a montano con vegetación de <i>Ranunculus fluitantis</i> y de <i>Callitriche-Batrachion</i>
ES030MSPF0405220	7140	Mires de transición
ES030MSPF0405220	6230	Formaciones herbosas con <i>Nardus</i> , con numerosas especies, sobre sustratos silíceos de zonas montañosas (y de zonas submontañosas de la Europa continental)
ES030MSPF0405220	92A0	Bosques galería de <i>Salix alba</i> y <i>Populus alba</i>

CodMasa	CodHIC	NombreHIC
ES030MSPF0425020	3170	Estanques temporales mediterráneos
ES030MSPF0425020	4020	Brezales húmedos atlánticos de zonas templadas de Erica ciliaris y Erica tetralix
ES030MSPF0425020	6410	Prados con molinias sobre sustratos calcáreos, turbosos o arcillo-limónicos (Molinion caeruleae)
ES030MSPF0425020	7140	Mires de transición
ES030MSPF0425020	7150	Depresiones sobre sustratos turbosos del Rhynchosporion.
ES030MSPF0425020	8310	Cuevas no explotadas por el turismo.
ES030MSPF0425020	91E0	Bosques aluviales de Alnus glutinosa y Fraxinus excelsior (Alno-Padion, Alnion incanae, Salicion albae).
ES030MSPF0425020	92D0	Galerías y matorrales ribereños termomediterráneos (Nerio-Tamaricetea y Securinegion tinctoriae)
ES030MSPF0425020	6230	Formaciones herbosas con Nardus, con numerosas especies, sobre sustratos silíceos de zonas montañosas (y de zonas submontañosas de la Europa continental)
ES030MSPF0425020	6420	Prados húmedos mediterráneos de hierbas altas del Molinion-Holoschoenion
ES030MSPF0425020	6430	Megaforbios eutrofos hidrófilos de las orlas de llanura y de los pisos montano a alpino.
ES030MSPF0425020	91B0	Fresnedas termófilas de Fraxinus angustifolia
ES030MSPF0425020	92A0	Bosques galería de Salix alba y Populus alba
ES030MSPF0418020	3150	Lagos eutróficos naturales con vegetación Magnopotamion o Hydrocharition
ES030MSPF0418020	3280	Rios mediterráneos de caudal permanente del Paspalo-Agrostidion con cortinas vegetales ribereñas de Salix y Populus alba
ES030MSPF0418020	7220	Manantiales petrificantes con formación de tuf (Cratoneurion)
ES030MSPF0418020	6420	Prados húmedos mediterráneos de hierbas altas del Molinion-Holoschoenion
ES030MSPF0418020	92A0	Bosques galería de Salix alba y Populus alba
ES030MSPF0418020	92D0	Galerías y matorrales ribereños termomediterráneos (Nerio-Tamaricetea y Securinegion tinctoriae)
ES030MSPF0445020	3260	Rios, de pisos de planicie a montano con vegetación de Ranunculion fluitantis y de Callitriche-Batrachion
ES030MSPF0445020	6230	Formaciones herbosas con Nardus, con numerosas especies, sobre sustratos silíceos de zonas montañosas (y de zonas submontañosas de la Europa continental)
ES030MSPF0445020	6420	Prados húmedos mediterráneos de hierbas altas del Molinion-Holoschoenion
ES030MSPF0445020	91B0	Fresnedas termófilas de Fraxinus angustifolia
ES030MSPF0445020	92A0	Bosques galería de Salix alba y Populus alba
ES030MSPF0445020	6430	Megaforbios eutrofos hidrófilos de las orlas de llanura y de los pisos montano a alpino.
ES030MSPF0445020	91E0	Bosques aluviales de Alnus glutinosa y Fraxinus excelsior (Alno-Padion, Alnion incanae, Salicion albae).
ES030MSPF0405120	3150	Lagos eutróficos naturales con vegetación Magnopotamion o Hydrocharition
ES030MSPF0405120	3170	Estanques temporales mediterráneos
ES030MSPF0405120	3260	Rios, de pisos de planicie a montano con vegetación de Ranunculion fluitantis y de Callitriche-Batrachion
ES030MSPF0405120	7140	Mires de transición
ES030MSPF0405120	6230	Formaciones herbosas con Nardus, con numerosas especies, sobre sustratos silíceos de zonas montañosas (y de zonas submontañosas de la Europa continental)
ES030MSPF0405120	92A0	Bosques galería de Salix alba y Populus alba
ES030MSPF0131020	1410	Pastizales salinos mediterráneos (Juncetalia maritimi)
ES030MSPF0131020	3170	Estanques temporales mediterráneos
ES030MSPF0131020	92A0	Bosques galería de Salix alba y Populus alba
ES030MSPF0131020	8310	Cuevas no explotadas por el turismo.
ES030MSPF0131020	6420	Prados húmedos mediterráneos de hierbas altas del Molinion-Holoschoenion
ES030MSPF0131020	3150	Lagos eutróficos naturales con vegetación Magnopotamion o Hydrocharition
ES030MSPF0131020	3140	Aguas oligomesotróficas calcáreas con vegetación bética de Chara spp.
ES030MSPF0131020	6430	Megaforbios eutrofos hidrófilos de las orlas de llanura y de los pisos montano a alpino.
ES030MSPF0415020	3150	Lagos eutróficos naturales con vegetación Magnopotamion o Hydrocharition

CodMasa	CodHIC	NombreHIC
ES030MSPF0415020	3170	Estanques temporales mediterráneos
ES030MSPF0415020	7140	Mires de transición
ES030MSPF0415020	3260	Ríos, de pisos de planicie a montano con vegetación de Ranunculion fluitantis y de Callitricho-Batrachion
ES030MSPF0415020	6230	Formaciones herbosas con Nardus, con numerosas especies, sobre sustratos silíceos de zonas montañosas (y de zonas submontañosas de la Europa continental)
ES030MSPF0415020	91B0	Fresnedas termófilas de Fraxinus angustifolia
ES030MSPF0415020	92A0	Bosques galería de Salix alba y Populus alba
ES030MSPF0446020	3260	Ríos, de pisos de planicie a montano con vegetación de Ranunculion fluitantis y de Callitricho-Batrachion
ES030MSPF0446020	6230	Formaciones herbosas con Nardus, con numerosas especies, sobre sustratos silíceos de zonas montañosas (y de zonas submontañosas de la Europa continental)
ES030MSPF0446020	6420	Prados húmedos mediterráneos de hierbas altas del Molinion-Holoschoenion
ES030MSPF0446020	91B0	Fresnedas termófilas de Fraxinus angustifolia
ES030MSPF0446020	92A0	Bosques galería de Salix alba y Populus alba
ES030MSPF0446020	3150	Lagos eutróficos naturales con vegetación Magnopotamion o Hydrocharition
ES030MSPF0446020	3160	Lagos y estanques distróficos naturales
ES030MSPF0446020	3170	Estanques temporales mediterráneos
ES030MSPF0446020	6430	Megaforbios eutrofos hidrófilos de las orlas de llanura y de los pisos montano a alpino.
ES030MSPF0446020	91E0	Bosques aluviales de Alnus glutinosa y Fraxinus excelsior (Alno-Padion, Alnion incanae, Salicion albae).
ES030MSPF0449020	3150	Lagos eutróficos naturales con vegetación Magnopotamion o Hydrocharition
ES030MSPF0449020	3170	Estanques temporales mediterráneos
ES030MSPF0449020	3260	Ríos, de pisos de planicie a montano con vegetación de Ranunculion fluitantis y de Callitricho-Batrachion
ES030MSPF0449020	6230	Formaciones herbosas con Nardus, con numerosas especies, sobre sustratos silíceos de zonas montañosas (y de zonas submontañosas de la Europa continental)
ES030MSPF0449020	91B0	Fresnedas termófilas de Fraxinus angustifolia
ES030MSPF0449020	92A0	Bosques galería de Salix alba y Populus alba
ES030MSPF0449020	3160	Lagos y estanques distróficos naturales
ES030MSPF0449020	3270	Ríos de orillas fangosas con vegetación de Chenopodion rubri p.p. y de Bidention p.p.
ES030MSPF0449020	6430	Megaforbios eutrofos hidrófilos de las orlas de llanura y de los pisos montano a alpino.
ES030MSPF0449020	7140	Mires de transición
ES030MSPF0106020	3140	Aguas oligomesotróficas calcáreas con vegetación béntica de Chara spp.
ES030MSPF0106020	3150	Lagos eutróficos naturales con vegetación Magnopotamion o Hydrocharition
ES030MSPF0106020	6430	Megaforbios eutrofos hidrófilos de las orlas de llanura y de los pisos montano a alpino.
ES030MSPF0106020	6420	Prados húmedos mediterráneos de hierbas altas del Molinion-Holoschoenion
ES030MSPF0106020	92A0	Bosques galería de Salix alba y Populus alba
ES030MSPF0106020	1410	Pastizales salinos mediterráneos (Juncetalia maritimi)
ES030MSPF0328020	3150	Lagos eutróficos naturales con vegetación Magnopotamion o Hydrocharition
ES030MSPF0328020	6430	Megaforbios eutrofos hidrófilos de las orlas de llanura y de los pisos montano a alpino.
ES030MSPF0328020	8310	Cuevas no explotadas por el turismo.
ES030MSPF0328020	6420	Prados húmedos mediterráneos de hierbas altas del Molinion-Holoschoenion
ES030MSPF0328020	91B0	Fresnedas termófilas de Fraxinus angustifolia
ES030MSPF0328020	92A0	Bosques galería de Salix alba y Populus alba
ES030MSPF0328020	1310	Vegetación anual pionera con Salicornia y otras especies de zonas fangosas o arenosas
ES030MSPF0328020	1410	Pastizales salinos mediterráneos (Juncetalia maritimi)
ES030MSPF0328020	1420	Matorrales halófilos mediterráneos y termoatlánticos (Sarcocornetea fruticosae)

CodMasa	CodHIC	NombreHIC
ES030MSPF0328020	3140	Aguas oligomesotróficas calcáreas con vegetación béntica de Chara spp.
ES030MSPF0328020	92D0	Galerías y matorrales ribereños termomediterráneos (Nerio-Tamaricetea y Securinegion tinctoriae)
ES030MSPF0328020	6410	Prados con molinias sobre sustratos calcáreos, turbosos o arcillo-limónicos (Molinion caeruleae)
ES030MSPF0328020	6230	Formaciones herbosas con Nardus, con numerosas especies, sobre sustratos silíceos de zonas montañosas (y de zonas submontañosas de la Europa continental)
ES030MSPF0403220	6420	Prados húmedos mediterráneos de hierbas altas del Molinion-Holoschoenion
ES030MSPF0403220	91B0	Fresnedas termófilas de Fraxinus angustifolia
ES030MSPF0403220	92A0	Bosques galería de Salix alba y Populus alba
ES030MSPF0701020	3150	Lagos eutróficos naturales con vegetación Magnopotamion o Hydrocharition
ES030MSPF0701020	3260	Ríos, de pisos de planicie a montano con vegetación de Ranunculion fluitantis y de Callitriche-Batrachion
ES030MSPF0701020	6420	Prados húmedos mediterráneos de hierbas altas del Molinion-Holoschoenion
ES030MSPF0701020	3170	Estanques temporales mediterráneos
ES030MSPF0701020	91B0	Fresnedas termófilas de Fraxinus angustifolia
ES030MSPF0701020	91E0	Bosques aluviales de Alnus glutinosa y Fraxinus excelsior (Alno-Padion, Alnion incanae, Salicion albae).
ES030MSPF0701020	92A0	Bosques galería de Salix alba y Populus alba
ES030MSPF0701020	92D0	Galerías y matorrales ribereños termomediterráneos (Nerio-Tamaricetea y Securinegion tinctoriae)
ES030MSPF0701020	3160	Lagos y estanques distróficos naturales
ES030MSPF0701020	6410	Prados con molinias sobre sustratos calcáreos, turbosos o arcillo-limónicos (Molinion caeruleae)
ES030MSPF0730520	3150	Lagos eutróficos naturales con vegetación Magnopotamion o Hydrocharition
ES030MSPF0730520	3280	Ríos mediterráneos de caudal permanente del Paspalo-Agrostidion con cortinas vegetales ribereñas de Salix y Populus alba
ES030MSPF0730520	6230	Formaciones herbosas con Nardus, con numerosas especies, sobre sustratos silíceos de zonas montañosas (y de zonas submontañosas de la Europa continental)
ES030MSPF0730520	6410	Prados con molinias sobre sustratos calcáreos, turbosos o arcillo-limónicos (Molinion caeruleae)
ES030MSPF0730520	6430	Megaforbios eutrofos hidrófilos de las orlas de llanura y de los pisos montano a alpino.
ES030MSPF0730520	7140	Mires de transición
ES030MSPF0730520	3170	Estanques temporales mediterráneos
ES030MSPF0730520	3260	Ríos, de pisos de planicie a montano con vegetación de Ranunculion fluitantis y de Callitriche-Batrachion
ES030MSPF0730520	6420	Prados húmedos mediterráneos de hierbas altas del Molinion-Holoschoenion
ES030MSPF0730520	91B0	Fresnedas termófilas de Fraxinus angustifolia
ES030MSPF0730520	92A0	Bosques galería de Salix alba y Populus alba
ES030MSPF0507020	3150	Lagos eutróficos naturales con vegetación Magnopotamion o Hydrocharition
ES030MSPF0507020	3170	Estanques temporales mediterráneos
ES030MSPF0507020	3260	Ríos, de pisos de planicie a montano con vegetación de Ranunculion fluitantis y de Callitriche-Batrachion
ES030MSPF0507020	92A0	Bosques galería de Salix alba y Populus alba
ES030MSPF0507020	6420	Prados húmedos mediterráneos de hierbas altas del Molinion-Holoschoenion
ES030MSPF0507020	91B0	Fresnedas termófilas de Fraxinus angustifolia
ES030MSPF0507020	3250	Ríos mediterráneos de caudal permanente con Glaucium flavum
ES030MSPF0507020	3280	Ríos mediterráneos de caudal permanente del Paspalo-Agrostidion con cortinas vegetales ribereñas de Salix y Populus alba
ES030MSPF0507020	92D0	Galerías y matorrales ribereños termomediterráneos (Nerio-Tamaricetea y Securinegion tinctoriae)
ES030MSPF0507020	91E0	Bosques aluviales de Alnus glutinosa y Fraxinus excelsior (Alno-Padion, Alnion incanae, Salicion albae).
ES030MSPF0455040	3160	Lagos y estanques distróficos naturales
ES030MSPF0455040	3170	Estanques temporales mediterráneos
ES030MSPF0455040	7150	Depresiones sobre sustratos turbosos del Rhynchosporion.



CodMasa	CodHIC	NombreHIC
ES030MSPF0455040	7220	Manantiales petrificantes con formación de tuf (Cratoneurion)
ES030MSPF0455040	6230	Formaciones herbosas con Nardus, con numerosas especies, sobre sustratos silíceos de zonas montañosas (y de zonas submontañosas de la Europa continental)
ES030MSPF0455040	6420	Prados húmedos mediterráneos de hierbas altas del Molinion-Holoschoenion
ES030MSPF0455040	92A0	Bosques galería de Salix alba y Populus alba
ES030MSPF0455040	7140	Mires de transición
ES030MSPF0455040	91B0	Fresnedas termófilas de Fraxinus angustifolia
ES030MSPF0618020	3170	Estanques temporales mediterráneos
ES030MSPF0618020	6420	Prados húmedos mediterráneos de hierbas altas del Molinion-Holoschoenion
ES030MSPF0618020	3260	Rios, de pisos de planicie a montano con vegetación de Ranunculion fluitantis y de Callitricho-Batrachion
ES030MSPF0618020	6410	Prados con molinias sobre sustratos calcáreos, turbosos o arcillo-limónicos (Molinion caeruleae)
ES030MSPF0618020	91B0	Fresnedas termófilas de Fraxinus angustifolia
ES030MSPF0618020	92A0	Bosques galería de Salix alba y Populus alba
ES030MSPF0621020	6420	Prados húmedos mediterráneos de hierbas altas del Molinion-Holoschoenion
ES030MSPF0621020	91B0	Fresnedas termófilas de Fraxinus angustifolia
ES030MSPF0621020	92A0	Bosques galería de Salix alba y Populus alba
ES030MSPF0621020	92D0	Galerías y matorrales ribereños termomediterráneos (Nerio-Tamaricetea y Securinegion tinctoriae)
ES030MSPF0623020	1310	Vegetación anual pionera con Salicornia y otras especies de zonas fangosas o arenosas
ES030MSPF0623020	1410	Pastizales salinos mediterráneos (Juncetalia maritimi)
ES030MSPF0623020	1420	Matorrales halófilos mediterráneos y termoatlánticos (Sarcocornetea fruticosae)
ES030MSPF0623020	3150	Lagos eutróficos naturales con vegetación Magnopotamion o Hydrocharition
ES030MSPF0623020	6420	Prados húmedos mediterráneos de hierbas altas del Molinion-Holoschoenion
ES030MSPF0623020	92A0	Bosques galería de Salix alba y Populus alba
ES030MSPF0623020	92D0	Galerías y matorrales ribereños termomediterráneos (Nerio-Tamaricetea y Securinegion tinctoriae)
ES030MSPF0148040	3140	Aguas oligomesotróficas calcáreas con vegetación béntica de Chara spp.
ES030MSPF0148040	3150	Lagos eutróficos naturales con vegetación Magnopotamion o Hydrocharition
ES030MSPF0148040	6230	Formaciones herbosas con Nardus, con numerosas especies, sobre sustratos silíceos de zonas montañosas (y de zonas submontañosas de la Europa continental)
ES030MSPF0148040	6410	Prados con molinias sobre sustratos calcáreos, turbosos o arcillo-limónicos (Molinion caeruleae)
ES030MSPF0148040	8310	Cuevas no explotadas por el turismo.
ES030MSPF0148040	91B0	Fresnedas termófilas de Fraxinus angustifolia
ES030MSPF0148040	6420	Prados húmedos mediterráneos de hierbas altas del Molinion-Holoschoenion
ES030MSPF0148040	92A0	Bosques galería de Salix alba y Populus alba
ES030MSPF0148040	1410	Pastizales salinos mediterráneos (Juncetalia maritimi)
ES030MSPF0148040	7210	Turberas calcáreas del Cladium mariscus y con especies del Caricion davallianae
ES030MSPF0148040	7220	Manantiales petrificantes con formación de tuf (Cratoneurion)
ES030MSPF0148040	3170	Estanques temporales mediterráneos
ES030MSPF0148040	6430	Megaforbios eutrofos hidrófilos de las orlas de llanura y de los pisos montano a alpino.
ES030MSPF0148040	7110	Turberas altas activas.
ES030MSPF0148040	7140	Mires de transición
ES030MSPF0148040	7150	Depresiones sobre sustratos turbosos del Rhynchosporion.
ES030MSPF0148040	7230	Turberas bajas alcalinas.
ES030MSPF0729020	3140	Aguas oligomesotróficas calcáreas con vegetación béntica de Chara spp.

CodMasa	CodHIC	NombreHIC
ES030MSPF0729020	3150	Lagos eutróficos naturales con vegetación Magnopotamion o Hydrocharition
ES030MSPF0729020	3260	Ríos, de pisos de planicie a montano con vegetación de Ranunculion fluitantis y de Callitriche-Batrachion
ES030MSPF0729020	3170	Estanques temporales mediterráneos
ES030MSPF0729020	6420	Prados húmedos mediterráneos de hierbas altas del Molinion-Holoschoenion
ES030MSPF0729020	91B0	Fresnedas termófilas de Fraxinus angustifolia
ES030MSPF0729020	3280	Ríos mediterráneos de caudal permanente del Paspalo-Agrostidion con cortinas vegetales ribereñas de Salix y Populus alba
ES030MSPF0729020	92A0	Bosques galería de Salix alba y Populus alba
ES030MSPF0729020	92D0	Galerías y matorrales ribereños termomediterráneos (Nerio-Tamaricetea y Securinegion tinctoriae)
ES030MSPF0730620	3150	Lagos eutróficos naturales con vegetación Magnopotamion o Hydrocharition
ES030MSPF0730620	3280	Ríos mediterráneos de caudal permanente del Paspalo-Agrostidion con cortinas vegetales ribereñas de Salix y Populus alba
ES030MSPF0730620	6230	Formaciones herbosas con Nardus, con numerosas especies, sobre sustratos silíceos de zonas montañosas (y de zonas submontañosas de la Europa continental)
ES030MSPF0730620	6410	Prados con molinias sobre sustratos calcáreos, turbosos o arcillo-limónicos (Molinion caeruleae)
ES030MSPF0730620	6430	Megaforbios eutrofos hidrófilos de las orlas de llanura y de los pisos montano a alpino.
ES030MSPF0730620	7140	Mires de transición
ES030MSPF0730620	3170	Estanques temporales mediterráneos
ES030MSPF0730620	3260	Ríos, de pisos de planicie a montano con vegetación de Ranunculion fluitantis y de Callitriche-Batrachion
ES030MSPF0730620	6420	Prados húmedos mediterráneos de hierbas altas del Molinion-Holoschoenion
ES030MSPF0730620	91B0	Fresnedas termófilas de Fraxinus angustifolia
ES030MSPF0730620	92A0	Bosques galería de Salix alba y Populus alba
ES030MSPF0704020	3170	Estanques temporales mediterráneos
ES030MSPF0704020	6420	Prados húmedos mediterráneos de hierbas altas del Molinion-Holoschoenion
ES030MSPF0704020	91B0	Fresnedas termófilas de Fraxinus angustifolia
ES030MSPF0704020	91E0	Bosques aluviales de Alnus glutinosa y Fraxinus excelsior (Alno-Padion, Alnion incanae, Salicion albae).
ES030MSPF0704020	92A0	Bosques galería de Salix alba y Populus alba
ES030MSPF0704020	3150	Lagos eutróficos naturales con vegetación Magnopotamion o Hydrocharition
ES030MSPF0704020	3280	Ríos mediterráneos de caudal permanente del Paspalo-Agrostidion con cortinas vegetales ribereñas de Salix y Populus alba
ES030MSPF0704020	6430	Megaforbios eutrofos hidrófilos de las orlas de llanura y de los pisos montano a alpino.
ES030MSPF0704020	92D0	Galerías y matorrales ribereños termomediterráneos (Nerio-Tamaricetea y Securinegion tinctoriae)
ES030MSPF0704020	3250	Ríos mediterráneos de caudal permanente con Glaucium flavum
ES030MSPF0704020	6410	Prados con molinias sobre sustratos calcáreos, turbosos o arcillo-limónicos (Molinion caeruleae)
ES030MSPF0410020	3150	Lagos eutróficos naturales con vegetación Magnopotamion o Hydrocharition
ES030MSPF0410020	3260	Ríos, de pisos de planicie a montano con vegetación de Ranunculion fluitantis y de Callitriche-Batrachion
ES030MSPF0410020	6420	Prados húmedos mediterráneos de hierbas altas del Molinion-Holoschoenion
ES030MSPF0410020	91B0	Fresnedas termófilas de Fraxinus angustifolia
ES030MSPF0410020	92A0	Bosques galería de Salix alba y Populus alba
ES030MSPF0737020	7140	Mires de transición
ES030MSPF0737020	3170	Estanques temporales mediterráneos
ES030MSPF0737020	6230	Formaciones herbosas con Nardus, con numerosas especies, sobre sustratos silíceos de zonas montañosas (y de zonas submontañosas de la Europa continental)
ES030MSPF0737020	6420	Prados húmedos mediterráneos de hierbas altas del Molinion-Holoschoenion
ES030MSPF0737020	91B0	Fresnedas termófilas de Fraxinus angustifolia
ES030MSPF0737020	91E0	Bosques aluviales de Alnus glutinosa y Fraxinus excelsior (Alno-Padion, Alnion incanae, Salicion albae).

CodMasa	CodHIC	NombreHIC
ES030MSPF0737020	92A0	Bosques galería de Salix alba y Populus alba
ES030MSPF0742030	7140	Mires de transición
ES030MSPF0742030	3170	Estanques temporales mediterráneos
ES030MSPF0742030	6230	Formaciones herbosas con Nardus, con numerosas especies, sobre sustratos silíceos de zonas montañosas (y de zonas submontañosas de la Europa continental)
ES030MSPF0742030	6420	Prados húmedos mediterráneos de hierbas altas del Molinion-Holoschoenion
ES030MSPF0742030	91B0	Fresnedas termófilas de Fraxinus angustifolia
ES030MSPF0742030	91E0	Bosques aluviales de Alnus glutinosa y Fraxinus excelsior (Alno-Padion, Alnion incanae, Salicion albae).
ES030MSPF0742030	92A0	Bosques galería de Salix alba y Populus alba
ES030MSPF0731220	3110	Aguas oligotróficas con un contenido de minerales muy bajo de las llanuras arenosas (Littorelletalia uniflorae)
ES030MSPF0731220	3250	Ríos mediterráneos de caudal permanente con Glaucium flavum
ES030MSPF0731220	6430	Megaforbios eutrofos hidrófilos de las orlas de llanura y de los pisos montano a alpino.
ES030MSPF0731220	7140	Mires de transición
ES030MSPF0731220	6230	Formaciones herbosas con Nardus, con numerosas especies, sobre sustratos silíceos de zonas montañosas (y de zonas submontañosas de la Europa continental)
ES030MSPF0731220	91E0	Bosques aluviales de Alnus glutinosa y Fraxinus excelsior (Alno-Padion, Alnion incanae, Salicion albae).
ES030MSPF0610220	3150	Lagos eutróficos naturales con vegetación Magnopotamion o Hydrocharition
ES030MSPF0610220	3290	Ríos mediterráneos de caudal intermitente del Paspalo-Agrostidion
ES030MSPF0610220	6430	Megaforbios eutrofos hidrófilos de las orlas de llanura y de los pisos montano a alpino.
ES030MSPF0610220	6420	Prados húmedos mediterráneos de hierbas altas del Molinion-Holoschoenion
ES030MSPF0610220	91B0	Fresnedas termófilas de Fraxinus angustifolia
ES030MSPF0610220	92A0	Bosques galería de Salix alba y Populus alba
ES030MSPF0457040	3160	Lagos y estanques distróficos naturales
ES030MSPF0457040	3170	Estanques temporales mediterráneos
ES030MSPF0457040	7150	Depresiones sobre sustratos turbosos del Rhynchosporion.
ES030MSPF0457040	7220	Manantiales petrificantes con formación de tuf (Cratoneurion)
ES030MSPF0457040	6230	Formaciones herbosas con Nardus, con numerosas especies, sobre sustratos silíceos de zonas montañosas (y de zonas submontañosas de la Europa continental)
ES030MSPF0457040	6420	Prados húmedos mediterráneos de hierbas altas del Molinion-Holoschoenion
ES030MSPF0457040	92A0	Bosques galería de Salix alba y Populus alba
ES030MSPF0457040	7140	Mires de transición
ES030MSPF0457040	91B0	Fresnedas termófilas de Fraxinus angustifolia

#### 4.3 Relación con las masas de agua subterránea

CodMasa	CodHIC	NombreHIC
ES030MSBT030-001	1410	Pastizales salinos mediterráneos (Juncetalia maritimi)
ES030MSBT030-001	3110	Aguas oligotróficas con un contenido de minerales muy bajo de las llanuras arenosas (Littorelletalia uniflorae)
ES030MSBT030-001	3140	Aguas oligomesotróficas calcáreas con vegetación béntica de Chara spp.
ES030MSBT030-001	3150	Lagos eutróficos naturales con vegetación Magnopotamion o Hydrocharition
ES030MSBT030-001	3170	Estanques temporales mediterráneos
ES030MSBT030-001	3250	Ríos mediterráneos de caudal permanente con Glaucium flavum

CodMasa	CodHIC	NombreHIC
ES030MSBT030-001	1410	Pastizales salinos mediterráneos ( <i>Juncetalia maritimi</i> )
ES030MSBT030-001	4020	Brezales húmedos atlánticos de zonas templadas de <i>Erica ciliaris</i> y <i>Erica tetralix</i>
ES030MSBT030-001	6230	Formaciones herbosas con <i>Nardus</i> , con numerosas especies, sobre sustratos silíceos de zonas montañosas (y de zonas submontañosas de la Europa continental)
ES030MSBT030-001	6410	Prados con molinias sobre sustratos calcáreos, turbosos o arcillo-limónicos ( <i>Molinion caeruleae</i> )
ES030MSBT030-001	6420	Prados húmedos mediterráneos de hierbas altas del Molinion-Holoschoenion
ES030MSBT030-001	6430	Megaforbios eutrofos hidrófilos de las orlas de llanura y de los pisos montano a alpino.
ES030MSBT030-001	7110	Turberas altas activas.
ES030MSBT030-001	7140	Mires de transición
ES030MSBT030-001	7150	Depresiones sobre sustratos turbosos del <i>Rhynchosporion</i> .
ES030MSBT030-001	7210	Turberas calcáreas del <i>Cladium mariscus</i> y con especies del <i>Caricion davallianae</i>
ES030MSBT030-001	7220	Manantiales petrificantes con formación de tuf ( <i>Cratoneurion</i> )
ES030MSBT030-001	7230	Turberas bajas alcalinas.
ES030MSBT030-001	91B0	Fresnedas termófilas de <i>Fraxinus angustifolia</i>
ES030MSBT030-001	91E0	Bosques aluviales de <i>Alnus glutinosa</i> y <i>Fraxinus excelsior</i> (Alno-Padion, Alnion incanae, Salicion albae).
ES030MSBT030-001	92A0	Bosques galería de <i>Salix alba</i> y <i>Populus alba</i>
ES030MSBT030-002	1310	Vegetación anual pionera con <i>Salicornia</i> y otras especies de zonas fangosas o arenosas
ES030MSBT030-002	1410	Pastizales salinos mediterráneos ( <i>Juncetalia maritimi</i> )
ES030MSBT030-002	1420	Matorrales halófilos mediterráneos y termoatlánticos ( <i>Sarcocornetea fruticosae</i> )
ES030MSBT030-002	3110	Aguas oligotróficas con un contenido de minerales muy bajo de las llanuras arenosas ( <i>Littorelletalia uniflorae</i> )
ES030MSBT030-002	3140	Aguas oligomesotróficas calcáreas con vegetación béntica de <i>Chara</i> spp.
ES030MSBT030-002	3150	Lagos eutróficos naturales con vegetación <i>Magnopotamion</i> o <i>Hydrocharition</i>
ES030MSBT030-002	3170	Estanques temporales mediterráneos
ES030MSBT030-002	6230	Formaciones herbosas con <i>Nardus</i> , con numerosas especies, sobre sustratos silíceos de zonas montañosas (y de zonas submontañosas de la Europa continental)
ES030MSBT030-002	6410	Prados con molinias sobre sustratos calcáreos, turbosos o arcillo-limónicos ( <i>Molinion caeruleae</i> )
ES030MSBT030-002	6420	Prados húmedos mediterráneos de hierbas altas del Molinion-Holoschoenion
ES030MSBT030-002	6430	Megaforbios eutrofos hidrófilos de las orlas de llanura y de los pisos montano a alpino.
ES030MSBT030-002	7110	Turberas altas activas.
ES030MSBT030-002	7140	Mires de transición
ES030MSBT030-002	7150	Depresiones sobre sustratos turbosos del <i>Rhynchosporion</i> .
ES030MSBT030-002	7220	Manantiales petrificantes con formación de tuf ( <i>Cratoneurion</i> )
ES030MSBT030-002	8310	Cuevas no explotadas por el turismo.
ES030MSBT030-002	91B0	Fresnedas termófilas de <i>Fraxinus angustifolia</i>
ES030MSBT030-002	92A0	Bosques galería de <i>Salix alba</i> y <i>Populus alba</i>
ES030MSBT030-002	92D0	Galerías y matorrales ribereños termomediterráneos ( <i>Nerio-Tamaricetea</i> y <i>Securinegion tinctoriae</i> )
ES030MSBT030-003	1310	Vegetación anual pionera con <i>Salicornia</i> y otras especies de zonas fangosas o arenosas
ES030MSBT030-003	1410	Pastizales salinos mediterráneos ( <i>Juncetalia maritimi</i> )
ES030MSBT030-003	1420	Matorrales halófilos mediterráneos y termoatlánticos ( <i>Sarcocornetea fruticosae</i> )
ES030MSBT030-003	3110	Aguas oligotróficas con un contenido de minerales muy bajo de las llanuras arenosas ( <i>Littorelletalia uniflorae</i> )
ES030MSBT030-003	3140	Aguas oligomesotróficas calcáreas con vegetación béntica de <i>Chara</i> spp.
ES030MSBT030-003	3150	Lagos eutróficos naturales con vegetación <i>Magnopotamion</i> o <i>Hydrocharition</i>
ES030MSBT030-003	3160	Lagos y estanques distróficos naturales

CodMasa	CodHIC	NombreHIC
ES030MSBT030-001	1410	Pastizales salinos mediterráneos (Juncetalia maritimi)
ES030MSBT030-003	3170	Estanques temporales mediterráneos
ES030MSBT030-003	6230	Formaciones herbosas con Nardus, con numerosas especies, sobre sustratos silíceos de zonas montañosas (y de zonas submontañosas de la Europa continental)
ES030MSBT030-003	6410	Prados con molinias sobre sustratos calcáreos, turbosos o arcillo-limónicos (Molinion caeruleae)
ES030MSBT030-003	6420	Prados húmedos mediterráneos de hierbas altas del Molinion-Holoschoenion
ES030MSBT030-003	6430	Megaforbios eutrofos hidrófilos de las orlas de llanura y de los pisos montano a alpino.
ES030MSBT030-003	7110	Turberas altas activas.
ES030MSBT030-003	7140	Mires de transición
ES030MSBT030-003	7150	Depresiones sobre sustratos turbosos del Rhynchosporion.
ES030MSBT030-003	7210	Turberas calcáreas del Cladium mariscus y con especies del Caricion davallianae
ES030MSBT030-003	7220	Manantiales petrificantes con formación de tuf (Cratoneurion)
ES030MSBT030-003	7230	Turberas bajas alcalinas.
ES030MSBT030-003	8310	Cuevas no explotadas por el turismo.
ES030MSBT030-003	91B0	Fresnedas termófilas de Fraxinus angustifolia
ES030MSBT030-003	92A0	Bosques galería de Salix alba y Populus alba
ES030MSBT030-003	92D0	Galerías y matorrales ribereños termomediterráneos (Nerio-Tamaricetea y Securinegion tinctoriae)
ES030MSBT030-004	1410	Pastizales salinos mediterráneos (Juncetalia maritimi)
ES030MSBT030-004	3110	Aguas oligotróficas con un contenido de minerales muy bajo de las llanuras arenosas (Littorelletalia uniflorae)
ES030MSBT030-004	3150	Lagos eutróficos naturales con vegetación Magnopotamion o Hydrocharition
ES030MSBT030-004	3160	Lagos y estanques distróficos naturales
ES030MSBT030-004	3170	Estanques temporales mediterráneos
ES030MSBT030-004	3250	Ríos mediterráneos de caudal permanente con Glaucium flavum
ES030MSBT030-004	3260	Ríos, de pisos de planicie a montano con vegetación de Ranunculion fluitantis y de Callitricho-Batrachion
ES030MSBT030-004	4020	Brezales húmedos atlánticos de zonas templadas de Erica ciliaris y Erica tetralix
ES030MSBT030-004	6230	Formaciones herbosas con Nardus, con numerosas especies, sobre sustratos silíceos de zonas montañosas (y de zonas submontañosas de la Europa continental)
ES030MSBT030-004	6410	Prados con molinias sobre sustratos calcáreos, turbosos o arcillo-limónicos (Molinion caeruleae)
ES030MSBT030-004	6420	Prados húmedos mediterráneos de hierbas altas del Molinion-Holoschoenion
ES030MSBT030-004	6430	Megaforbios eutrofos hidrófilos de las orlas de llanura y de los pisos montano a alpino.
ES030MSBT030-004	7140	Mires de transición
ES030MSBT030-004	7150	Depresiones sobre sustratos turbosos del Rhynchosporion.
ES030MSBT030-004	8310	Cuevas no explotadas por el turismo.
ES030MSBT030-004	91B0	Fresnedas termófilas de Fraxinus angustifolia
ES030MSBT030-004	91E0	Bosques aluviales de Alnus glutinosa y Fraxinus excelsior (Alno-Padion, Alnion incanae, Salicion albae).
ES030MSBT030-004	92A0	Bosques galería de Salix alba y Populus alba
ES030MSBT030-004	92D0	Galerías y matorrales ribereños termomediterráneos (Nerio-Tamaricetea y Securinegion tinctoriae)
ES030MSBT030-005	1410	Pastizales salinos mediterráneos (Juncetalia maritimi)
ES030MSBT030-005	3110	Aguas oligotróficas con un contenido de minerales muy bajo de las llanuras arenosas (Littorelletalia uniflorae)
ES030MSBT030-005	3140	Aguas oligomesotróficas calcáreas con vegetación béntica de Chara spp.
ES030MSBT030-005	3150	Lagos eutróficos naturales con vegetación Magnopotamion o Hydrocharition
ES030MSBT030-005	3170	Estanques temporales mediterráneos
ES030MSBT030-005	3260	Ríos, de pisos de planicie a montano con vegetación de Ranunculion fluitantis y de Callitricho-Batrachion

CodMasa	CodHIC	NombreHIC
ES030MSBT030-001	1410	Pastizales salinos mediterráneos ( <i>Juncetalia maritimi</i> )
ES030MSBT030-005	3280	Ríos mediterráneos de caudal permanente del Paspalo-Agrostidion con cortinas vegetales ribereñas de <i>Salix</i> y <i>Populus alba</i>
ES030MSBT030-005	6230	Formaciones herbosas con <i>Nardus</i> , con numerosas especies, sobre sustratos silíceos de zonas montañosas (y de zonas submontañosas de la Europa continental)
ES030MSBT030-005	6410	Prados con molinias sobre sustratos calcáreos, turbosos o arcillo-limónicos ( <i>Molinion caeruleae</i> )
ES030MSBT030-005	6420	Prados húmedos mediterráneos de hierbas altas del Molinion-Holoschoenion
ES030MSBT030-005	6430	Megaforbios eutrofos hidrófilos de las orlas de llanura y de los pisos montano a alpino.
ES030MSBT030-005	7140	Mires de transición
ES030MSBT030-005	7220	Manantiales petrificantes con formación de tuf ( <i>Cratoneurion</i> )
ES030MSBT030-005	8310	Cuevas no explotadas por el turismo.
ES030MSBT030-005	91B0	Fresnedas termófilas de <i>Fraxinus angustifolia</i>
ES030MSBT030-005	91E0	Bosques aluviales de <i>Alnus glutinosa</i> y <i>Fraxinus excelsior</i> (Alno-Padion, Alnion incanae, Salicion albae).
ES030MSBT030-005	92A0	Bosques galería de <i>Salix alba</i> y <i>Populus alba</i>
ES030MSBT030-005	92D0	Galerías y matorrales ribereños termomediterráneos (Nerio-Tamaricetea y Securinegion tinctoriae)
ES030MSBT030-006	1410	Pastizales salinos mediterráneos ( <i>Juncetalia maritimi</i> )
ES030MSBT030-006	3110	Aguas oligotróficas con un contenido de minerales muy bajo de las llanuras arenosas ( <i>Littorelletalia uniflorae</i> )
ES030MSBT030-006	3140	Aguas oligomesotróficas calcáreas con vegetación béntica de <i>Chara</i> spp.
ES030MSBT030-006	3150	Lagos eutróficos naturales con vegetación Magnopotamion o Hydrocharition
ES030MSBT030-006	3160	Lagos y estanques distróficos naturales
ES030MSBT030-006	3170	Estanques temporales mediterráneos
ES030MSBT030-006	3250	Ríos mediterráneos de caudal permanente con <i>Glaucium flavum</i>
ES030MSBT030-006	3260	Ríos, de pisos de planicie a montano con vegetación de Ranunculion fluitantis y de Callitriche-Batrachion
ES030MSBT030-006	3280	Ríos mediterráneos de caudal permanente del Paspalo-Agrostidion con cortinas vegetales ribereñas de <i>Salix</i> y <i>Populus alba</i>
ES030MSBT030-006	6230	Formaciones herbosas con <i>Nardus</i> , con numerosas especies, sobre sustratos silíceos de zonas montañosas (y de zonas submontañosas de la Europa continental)
ES030MSBT030-006	6410	Prados con molinias sobre sustratos calcáreos, turbosos o arcillo-limónicos ( <i>Molinion caeruleae</i> )
ES030MSBT030-006	6420	Prados húmedos mediterráneos de hierbas altas del Molinion-Holoschoenion
ES030MSBT030-006	6430	Megaforbios eutrofos hidrófilos de las orlas de llanura y de los pisos montano a alpino.
ES030MSBT030-006	7140	Mires de transición
ES030MSBT030-006	7220	Manantiales petrificantes con formación de tuf ( <i>Cratoneurion</i> )
ES030MSBT030-006	8310	Cuevas no explotadas por el turismo.
ES030MSBT030-006	91B0	Fresnedas termófilas de <i>Fraxinus angustifolia</i>
ES030MSBT030-006	91E0	Bosques aluviales de <i>Alnus glutinosa</i> y <i>Fraxinus excelsior</i> (Alno-Padion, Alnion incanae, Salicion albae).
ES030MSBT030-006	92A0	Bosques galería de <i>Salix alba</i> y <i>Populus alba</i>
ES030MSBT030-006	92D0	Galerías y matorrales ribereños termomediterráneos (Nerio-Tamaricetea y Securinegion tinctoriae)
ES030MSBT030-007	1310	Vegetación anual pionera con <i>Salicornia</i> y otras especies de zonas fangosas o arenosas
ES030MSBT030-007	1410	Pastizales salinos mediterráneos ( <i>Juncetalia maritimi</i> )
ES030MSBT030-007	1420	Matorrales halófilos mediterráneos y termoatlánticos ( <i>Sarcocornetea fruticosae</i> )
ES030MSBT030-007	3150	Lagos eutróficos naturales con vegetación Magnopotamion o Hydrocharition
ES030MSBT030-007	3250	Ríos mediterráneos de caudal permanente con <i>Glaucium flavum</i>
ES030MSBT030-007	3270	Ríos de orillas fangosas con vegetación de <i>Chenopodium rubri</i> p.p. y de <i>Bidention</i> p.p.
ES030MSBT030-007	3280	Ríos mediterráneos de caudal permanente del Paspalo-Agrostidion con cortinas vegetales ribereñas de <i>Salix</i> y <i>Populus alba</i>
ES030MSBT030-007	6420	Prados húmedos mediterráneos de hierbas altas del Molinion-Holoschoenion



CodMasa	CodHIC	NombreHIC
ES030MSBT030-001	1410	Pastizales salinos mediterráneos (Juncetalia maritimi)
ES030MSBT030-007	6430	Megaforbios eutrofos hidrófilos de las orlas de llanura y de los pisos montano a alpino.
ES030MSBT030-007	7220	Manantiales petrificantes con formación de tuf (Cratoneurion)
ES030MSBT030-007	92A0	Bosques galería de Salix alba y Populus alba
ES030MSBT030-007	92D0	Galerías y matorrales ribereños termomediterráneos (Nerio-Tamaricetea y Securinegion tinctoriae)
ES030MSBT030-008	1310	Vegetación anual pionera con Salicornia y otras especies de zonas fangosas o arenosas
ES030MSBT030-008	1410	Pastizales salinos mediterráneos (Juncetalia maritimi)
ES030MSBT030-008	1420	Matorrales halófilos mediterráneos y termoatlánticos (Sarcocornetea fruticosae)
ES030MSBT030-008	3140	Aguas oligomesotróficas calcáreas con vegetación béntica de Chara spp.
ES030MSBT030-008	3150	Lagos eutróficos naturales con vegetación Magnopotamion o Hydrocharition
ES030MSBT030-008	3170	Estanques temporales mediterráneos
ES030MSBT030-008	3250	Ríos mediterráneos de caudal permanente con Glaucium flavum
ES030MSBT030-008	3260	Ríos, de pisos de planicie a montano con vegetación de Ranunculion fluitantis y de Callitriche-Batrachion
ES030MSBT030-008	3280	Ríos mediterráneos de caudal permanente del Paspalo-Agrostidion con cortinas vegetales ribereñas de Salix y Populus alba
ES030MSBT030-008	6410	Prados con molinias sobre sustratos calcáreos, turbosos o arcillo-limónicos (Molinion caeruleae)
ES030MSBT030-008	6420	Prados húmedos mediterráneos de hierbas altas del Molinion-Holoschoenion
ES030MSBT030-008	6430	Megaforbios eutrofos hidrófilos de las orlas de llanura y de los pisos montano a alpino.
ES030MSBT030-008	7220	Manantiales petrificantes con formación de tuf (Cratoneurion)
ES030MSBT030-008	8310	Cuevas no explotadas por el turismo.
ES030MSBT030-008	91B0	Fresnedas termófilas de Fraxinus angustifolia
ES030MSBT030-008	91E0	Bosques aluviales de Alnus glutinosa y Fraxinus excelsior (Alno-Padion, Alnion incanae, Salicion albae).
ES030MSBT030-008	92A0	Bosques galería de Salix alba y Populus alba
ES030MSBT030-008	92D0	Galerías y matorrales ribereños termomediterráneos (Nerio-Tamaricetea y Securinegion tinctoriae)
ES030MSBT030-009	1310	Vegetación anual pionera con Salicornia y otras especies de zonas fangosas o arenosas
ES030MSBT030-009	1410	Pastizales salinos mediterráneos (Juncetalia maritimi)
ES030MSBT030-009	1420	Matorrales halófilos mediterráneos y termoatlánticos (Sarcocornetea fruticosae)
ES030MSBT030-009	3110	Aguas oligotróficas con un contenido de minerales muy bajo de las llanuras arenosas (Littorelletalia uniflorae)
ES030MSBT030-009	3140	Aguas oligomesotróficas calcáreas con vegetación béntica de Chara spp.
ES030MSBT030-009	3150	Lagos eutróficos naturales con vegetación Magnopotamion o Hydrocharition
ES030MSBT030-009	3160	Lagos y estanques distróficos naturales
ES030MSBT030-009	3170	Estanques temporales mediterráneos
ES030MSBT030-009	6230	Formaciones herbosas con Nardus, con numerosas especies, sobre sustratos silíceos de zonas montañosas (y de zonas submontañosas de la Europa continental)
ES030MSBT030-009	6410	Prados con molinias sobre sustratos calcáreos, turbosos o arcillo-limónicos (Molinion caeruleae)
ES030MSBT030-009	6420	Prados húmedos mediterráneos de hierbas altas del Molinion-Holoschoenion
ES030MSBT030-009	6430	Megaforbios eutrofos hidrófilos de las orlas de llanura y de los pisos montano a alpino.
ES030MSBT030-009	7110	Turberas altas activas.
ES030MSBT030-009	7140	Mires de transición
ES030MSBT030-009	7150	Depresiones sobre sustratos turbosos del Rhynchosporion.
ES030MSBT030-009	7220	Manantiales petrificantes con formación de tuf (Cratoneurion)
ES030MSBT030-009	7230	Turberas bajas alcalinas.
ES030MSBT030-009	8310	Cuevas no explotadas por el turismo.

CodMasa	CodHIC	NombreHIC
ES030MSBT030-001	1410	Pastizales salinos mediterráneos (Juncetalia maritimi)
ES030MSBT030-009	91B0	Fresnedas termófilas de Fraxinus angustifolia
ES030MSBT030-009	92A0	Bosques galería de Salix alba y Populus alba
ES030MSBT030-010	3150	Lagos eutróficos naturales con vegetación Magnopotamion o Hydrocharition
ES030MSBT030-010	3170	Estanques temporales mediterráneos
ES030MSBT030-010	3250	Ríos mediterráneos de caudal permanente con Glaucium flavum
ES030MSBT030-010	3260	Ríos, de pisos de planicie a montano con vegetación de Ranunculion fluitantis y de Callitriche-Batrachion
ES030MSBT030-010	3280	Ríos mediterráneos de caudal permanente del Paspalo-Agrostidion con cortinas vegetales ribereñas de Salix y Populus alba
ES030MSBT030-010	6420	Prados húmedos mediterráneos de hierbas altas del Molinion-Holoschoenion
ES030MSBT030-010	6430	Megaforbios eutrofos hidrófilos de las orlas de llanura y de los pisos montano a alpino.
ES030MSBT030-010	91B0	Fresnedas termófilas de Fraxinus angustifolia
ES030MSBT030-010	91E0	Bosques aluviales de Alnus glutinosa y Fraxinus excelsior (Alno-Padion, Alnion incanae, Salicion albae).
ES030MSBT030-010	92A0	Bosques galería de Salix alba y Populus alba
ES030MSBT030-010	92D0	Galerías y matorrales ribereños termomediterráneos (Nerio-Tamaricetea y Securinegion tinctoriae)
ES030MSBT030-011	1310	Vegetación anual pionera con Salicornia y otras especies de zonas fangosas o arenosas
ES030MSBT030-011	1410	Pastizales salinos mediterráneos (Juncetalia maritimi)
ES030MSBT030-011	3150	Lagos eutróficos naturales con vegetación Magnopotamion o Hydrocharition
ES030MSBT030-011	3170	Estanques temporales mediterráneos
ES030MSBT030-011	3250	Ríos mediterráneos de caudal permanente con Glaucium flavum
ES030MSBT030-011	3260	Ríos, de pisos de planicie a montano con vegetación de Ranunculion fluitantis y de Callitriche-Batrachion
ES030MSBT030-011	6420	Prados húmedos mediterráneos de hierbas altas del Molinion-Holoschoenion
ES030MSBT030-011	6430	Megaforbios eutrofos hidrófilos de las orlas de llanura y de los pisos montano a alpino.
ES030MSBT030-011	7220	Manantiales petrificantes con formación de tuf (Cratoneurion)
ES030MSBT030-011	91B0	Fresnedas termófilas de Fraxinus angustifolia
ES030MSBT030-011	92A0	Bosques galería de Salix alba y Populus alba
ES030MSBT030-011	92D0	Galerías y matorrales ribereños termomediterráneos (Nerio-Tamaricetea y Securinegion tinctoriae)
ES030MSBT030-012	3140	Aguas oligomesotróficas calcáreas con vegetación bética de Chara spp.
ES030MSBT030-012	3150	Lagos eutróficos naturales con vegetación Magnopotamion o Hydrocharition
ES030MSBT030-012	3170	Estanques temporales mediterráneos
ES030MSBT030-012	3250	Ríos mediterráneos de caudal permanente con Glaucium flavum
ES030MSBT030-012	3260	Ríos, de pisos de planicie a montano con vegetación de Ranunculion fluitantis y de Callitriche-Batrachion
ES030MSBT030-012	3280	Ríos mediterráneos de caudal permanente del Paspalo-Agrostidion con cortinas vegetales ribereñas de Salix y Populus alba
ES030MSBT030-012	6420	Prados húmedos mediterráneos de hierbas altas del Molinion-Holoschoenion
ES030MSBT030-012	6430	Megaforbios eutrofos hidrófilos de las orlas de llanura y de los pisos montano a alpino.
ES030MSBT030-012	91B0	Fresnedas termófilas de Fraxinus angustifolia
ES030MSBT030-012	91E0	Bosques aluviales de Alnus glutinosa y Fraxinus excelsior (Alno-Padion, Alnion incanae, Salicion albae).
ES030MSBT030-012	92A0	Bosques galería de Salix alba y Populus alba
ES030MSBT030-012	92D0	Galerías y matorrales ribereños termomediterráneos (Nerio-Tamaricetea y Securinegion tinctoriae)
ES030MSBT030-013	1310	Vegetación anual pionera con Salicornia y otras especies de zonas fangosas o arenosas
ES030MSBT030-013	1410	Pastizales salinos mediterráneos (Juncetalia maritimi)
ES030MSBT030-013	1420	Matorrales halófilos mediterráneos y termoatlánticos (Sarcocornetea fruticosae)

CodMasa	CodHIC	NombreHIC
ES030MSBT030-001	1410	Pastizales salinos mediterráneos (Juncetalia maritimi)
ES030MSBT030-013	3140	Aguas oligomesotróficas calcáreas con vegetación béntica de Chara spp.
ES030MSBT030-013	3150	Lagos eutróficos naturales con vegetación Magnopotamion o Hydrocharition
ES030MSBT030-013	3250	Ríos mediterráneos de caudal permanente con Glaucium flavum
ES030MSBT030-013	3270	Ríos de orillas fangosas con vegetación de Chenopodium rubri p.p. y de Bidention p.p.
ES030MSBT030-013	3280	Ríos mediterráneos de caudal permanente del Paspalo-Agrostidion con cortinas vegetales ribereñas de Salix y Populus alba
ES030MSBT030-013	6420	Prados húmedos mediterráneos de hierbas altas del Molinion-Holoschoenion
ES030MSBT030-013	6430	Megaforbios eutrofos hidrófilos de las orlas de llanura y de los pisos montano a alpino.
ES030MSBT030-013	92A0	Bosques galería de Salix alba y Populus alba
ES030MSBT030-013	92D0	Galerías y matorrales ribereños termomediterráneos (Nerio-Tamaricetea y Securinegion tinctoriae)
ES030MSBT030-014	1410	Pastizales salinos mediterráneos (Juncetalia maritimi)
ES030MSBT030-014	3140	Aguas oligomesotróficas calcáreas con vegetación béntica de Chara spp.
ES030MSBT030-014	3150	Lagos eutróficos naturales con vegetación Magnopotamion o Hydrocharition
ES030MSBT030-014	3170	Estanques temporales mediterráneos
ES030MSBT030-014	6420	Prados húmedos mediterráneos de hierbas altas del Molinion-Holoschoenion
ES030MSBT030-014	6430	Megaforbios eutrofos hidrófilos de las orlas de llanura y de los pisos montano a alpino.
ES030MSBT030-014	8310	Cuevas no explotadas por el turismo.
ES030MSBT030-014	91B0	Fresnedas termófilas de Fraxinus angustifolia
ES030MSBT030-014	92A0	Bosques galería de Salix alba y Populus alba
ES030MSBT030-014	92D0	Galerías y matorrales ribereños termomediterráneos (Nerio-Tamaricetea y Securinegion tinctoriae)
ES030MSBT030-015	1310	Vegetación anual pionera con Salicornia y otras especies de zonas fangosas o arenosas
ES030MSBT030-015	1410	Pastizales salinos mediterráneos (Juncetalia maritimi)
ES030MSBT030-015	3140	Aguas oligomesotróficas calcáreas con vegetación béntica de Chara spp.
ES030MSBT030-015	3150	Lagos eutróficos naturales con vegetación Magnopotamion o Hydrocharition
ES030MSBT030-015	3170	Estanques temporales mediterráneos
ES030MSBT030-015	3250	Ríos mediterráneos de caudal permanente con Glaucium flavum
ES030MSBT030-015	3260	Ríos, de pisos de planicie a montano con vegetación de Ranunculion fluitantis y de Callitricho-Batrachion
ES030MSBT030-015	3270	Ríos de orillas fangosas con vegetación de Chenopodium rubri p.p. y de Bidention p.p.
ES030MSBT030-015	3280	Ríos mediterráneos de caudal permanente del Paspalo-Agrostidion con cortinas vegetales ribereñas de Salix y Populus alba
ES030MSBT030-015	3290	Ríos mediterráneos de caudal intermitente del Paspalo-Agrostidion
ES030MSBT030-015	4020	Brezales húmedos atlánticos de zonas templadas de Erica ciliaris y Erica tetralix
ES030MSBT030-015	6410	Prados con molinias sobre sustratos calcáreos, turbosos o arcillo-limónicos (Molinion caeruleae)
ES030MSBT030-015	6420	Prados húmedos mediterráneos de hierbas altas del Molinion-Holoschoenion
ES030MSBT030-015	6430	Megaforbios eutrofos hidrófilos de las orlas de llanura y de los pisos montano a alpino.
ES030MSBT030-015	8310	Cuevas no explotadas por el turismo.
ES030MSBT030-015	91B0	Fresnedas termófilas de Fraxinus angustifolia
ES030MSBT030-015	91E0	Bosques aluviales de Alnus glutinosa y Fraxinus excelsior (Alno-Padion, Alnion incanae, Salicion albae).
ES030MSBT030-015	92A0	Bosques galería de Salix alba y Populus alba
ES030MSBT030-015	92D0	Galerías y matorrales ribereños termomediterráneos (Nerio-Tamaricetea y Securinegion tinctoriae)
ES030MSBT030-016	1410	Pastizales salinos mediterráneos (Juncetalia maritimi)
ES030MSBT030-016	3150	Lagos eutróficos naturales con vegetación Magnopotamion o Hydrocharition

CodMasa	CodHIC	NombreHIC
ES030MSBT030-001	1410	Pastizales salinos mediterráneos ( <i>Juncetalia maritimi</i> )
ES030MSBT030-016	3250	Ríos mediterráneos de caudal permanente con <i>Glaucium flavum</i>
ES030MSBT030-016	3260	Ríos, de pisos de planicie a montano con vegetación de <i>Ranunculus fluitantis</i> y de <i>Callitriche-Batrachion</i>
ES030MSBT030-016	3270	Ríos de orillas fangosas con vegetación de <i>Chenopodium rubri</i> p.p. y de <i>Bidens</i> p.p.
ES030MSBT030-016	3280	Ríos mediterráneos de caudal permanente del Paspalo-Agrostidion con cortinas vegetales ribereñas de <i>Salix</i> y <i>Populus alba</i>
ES030MSBT030-016	3290	Ríos mediterráneos de caudal intermitente del Paspalo-Agrostidion
ES030MSBT030-016	6420	Prados húmedos mediterráneos de hierbas altas del Molinion-Holoschoenion
ES030MSBT030-016	6430	Megaforbios eutrofos hidrófilos de las orlas de llanura y de los pisos montano a alpino.
ES030MSBT030-016	91B0	Fresnedas termófilas de <i>Fraxinus angustifolia</i>
ES030MSBT030-016	92A0	Bosques galería de <i>Salix alba</i> y <i>Populus alba</i>
ES030MSBT030-016	92D0	Galerías y matorrales ribereños termomediterráneos ( <i>Nerio-Tamaricetea</i> y <i>Securinegion tinctoriae</i> )
ES030MSBT030-017	1310	Vegetación anual pionera con <i>Salicornia</i> y otras especies de zonas fangosas o arenosas
ES030MSBT030-017	1410	Pastizales salinos mediterráneos ( <i>Juncetalia maritimi</i> )
ES030MSBT030-017	1420	Matorrales halófilos mediterráneos y termoatlánticos ( <i>Sarcocornetea fruticosae</i> )
ES030MSBT030-017	3150	Lagos eutróficos naturales con vegetación <i>Magnopotamion</i> o <i>Hydrocharition</i>
ES030MSBT030-017	3170	Estanques temporales mediterráneos
ES030MSBT030-017	3270	Ríos de orillas fangosas con vegetación de <i>Chenopodium rubri</i> p.p. y de <i>Bidens</i> p.p.
ES030MSBT030-017	3280	Ríos mediterráneos de caudal permanente del Paspalo-Agrostidion con cortinas vegetales ribereñas de <i>Salix</i> y <i>Populus alba</i>
ES030MSBT030-017	6420	Prados húmedos mediterráneos de hierbas altas del Molinion-Holoschoenion
ES030MSBT030-017	6430	Megaforbios eutrofos hidrófilos de las orlas de llanura y de los pisos montano a alpino.
ES030MSBT030-017	8310	Cuevas no explotadas por el turismo.
ES030MSBT030-017	92A0	Bosques galería de <i>Salix alba</i> y <i>Populus alba</i>
ES030MSBT030-017	92D0	Galerías y matorrales ribereños termomediterráneos ( <i>Nerio-Tamaricetea</i> y <i>Securinegion tinctoriae</i> )
ES030MSBT030-018	1310	Vegetación anual pionera con <i>Salicornia</i> y otras especies de zonas fangosas o arenosas
ES030MSBT030-018	1410	Pastizales salinos mediterráneos ( <i>Juncetalia maritimi</i> )
ES030MSBT030-018	1420	Matorrales halófilos mediterráneos y termoatlánticos ( <i>Sarcocornetea fruticosae</i> )
ES030MSBT030-018	3140	Aguas oligomesotróficas calcáreas con vegetación béntica de <i>Chara</i> spp.
ES030MSBT030-018	3150	Lagos eutróficos naturales con vegetación <i>Magnopotamion</i> o <i>Hydrocharition</i>
ES030MSBT030-018	3170	Estanques temporales mediterráneos
ES030MSBT030-018	3250	Ríos mediterráneos de caudal permanente con <i>Glaucium flavum</i>
ES030MSBT030-018	3270	Ríos de orillas fangosas con vegetación de <i>Chenopodium rubri</i> p.p. y de <i>Bidens</i> p.p.
ES030MSBT030-018	3280	Ríos mediterráneos de caudal permanente del Paspalo-Agrostidion con cortinas vegetales ribereñas de <i>Salix</i> y <i>Populus alba</i>
ES030MSBT030-018	6420	Prados húmedos mediterráneos de hierbas altas del Molinion-Holoschoenion
ES030MSBT030-018	6430	Megaforbios eutrofos hidrófilos de las orlas de llanura y de los pisos montano a alpino.
ES030MSBT030-018	8310	Cuevas no explotadas por el turismo.
ES030MSBT030-018	91B0	Fresnedas termófilas de <i>Fraxinus angustifolia</i>
ES030MSBT030-018	92A0	Bosques galería de <i>Salix alba</i> y <i>Populus alba</i>
ES030MSBT030-018	92D0	Galerías y matorrales ribereños termomediterráneos ( <i>Nerio-Tamaricetea</i> y <i>Securinegion tinctoriae</i> )
ES030MSBT030-019	3170	Estanques temporales mediterráneos
ES030MSBT030-019	3260	Ríos, de pisos de planicie a montano con vegetación de <i>Ranunculus fluitantis</i> y de <i>Callitriche-Batrachion</i>
ES030MSBT030-019	6420	Prados húmedos mediterráneos de hierbas altas del Molinion-Holoschoenion

CodMasa	CodHIC	NombreHIC
ES030MSBT030-001	1410	Pastizales salinos mediterráneos (Juncetalia maritimi)
ES030MSBT030-019	91B0	Fresnedas termófilas de Fraxinus angustifolia
ES030MSBT030-019	91E0	Bosques aluviales de Alnus glutinosa y Fraxinus excelsior (Alno-Padion, Alnion incanae, Salicion albae).
ES030MSBT030-019	92A0	Bosques galería de Salix alba y Populus alba
ES030MSBT030-019	92D0	Galerías y matorrales ribereños termomediterráneos (Nerio-Tamaricetea y Securinegion tinctoriae)
ES030MSBT030-020	3170	Estanques temporales mediterráneos
ES030MSBT030-020	3260	Ríos, de pisos de planicie a montano con vegetación de Ranunculion fluitantis y de Callitricho-Batrachion
ES030MSBT030-020	6230	Formaciones herbosas con Nardus, con numerosas especies, sobre sustratos silíceos de zonas montañosas (y de zonas submontañosas de la Europa continental)
ES030MSBT030-020	91B0	Fresnedas termófilas de Fraxinus angustifolia
ES030MSBT030-020	91E0	Bosques aluviales de Alnus glutinosa y Fraxinus excelsior (Alno-Padion, Alnion incanae, Salicion albae).
ES030MSBT030-020	92A0	Bosques galería de Salix alba y Populus alba
ES030MSBT030-020	92D0	Galerías y matorrales ribereños termomediterráneos (Nerio-Tamaricetea y Securinegion tinctoriae)
ES030MSBT030-021	3170	Estanques temporales mediterráneos
ES030MSBT030-021	3260	Ríos, de pisos de planicie a montano con vegetación de Ranunculion fluitantis y de Callitricho-Batrachion
ES030MSBT030-021	6420	Prados húmedos mediterráneos de hierbas altas del Molinion-Holoschoenion
ES030MSBT030-021	91B0	Fresnedas termófilas de Fraxinus angustifolia
ES030MSBT030-021	91E0	Bosques aluviales de Alnus glutinosa y Fraxinus excelsior (Alno-Padion, Alnion incanae, Salicion albae).
ES030MSBT030-021	92A0	Bosques galería de Salix alba y Populus alba
ES030MSBT030-021	92D0	Galerías y matorrales ribereños termomediterráneos (Nerio-Tamaricetea y Securinegion tinctoriae)
ES030MSBT030-022	3140	Aguas oligomesotróficas calcáreas con vegetación bética de Chara spp.
ES030MSBT030-022	3150	Lagos eutróficos naturales con vegetación Magnopotamion o Hydrocharition
ES030MSBT030-022	3160	Lagos y estanques distróficos naturales
ES030MSBT030-022	3170	Estanques temporales mediterráneos
ES030MSBT030-022	3250	Ríos mediterráneos de caudal permanente con Glaucium flavum
ES030MSBT030-022	3260	Ríos, de pisos de planicie a montano con vegetación de Ranunculion fluitantis y de Callitricho-Batrachion
ES030MSBT030-022	3270	Ríos de orillas fangosas con vegetación de Chenopodion rubri p.p. y de Bidetion p.p.
ES030MSBT030-022	3280	Ríos mediterráneos de caudal permanente del Paspalo-Agrostidion con cortinas vegetales ribereñas de Salix y Populus alba
ES030MSBT030-022	4020	Brezales húmedos atlánticos de zonas templadas de Erica ciliaris y Erica tetralix
ES030MSBT030-022	6230	Formaciones herbosas con Nardus, con numerosas especies, sobre sustratos silíceos de zonas montañosas (y de zonas submontañosas de la Europa continental)
ES030MSBT030-022	6410	Prados con molinias sobre sustratos calcáreos, turbosos o arcillo-limónicos (Molinion caeruleae)
ES030MSBT030-022	6420	Prados húmedos mediterráneos de hierbas altas del Molinion-Holoschoenion
ES030MSBT030-022	6430	Megaforbios eutróficos hidrófilos de las orlas de llanura y de los pisos montano a alpino.
ES030MSBT030-022	7220	Manantiales petrificantes con formación de tuf (Cratoneurion)
ES030MSBT030-022	91B0	Fresnedas termófilas de Fraxinus angustifolia
ES030MSBT030-022	91E0	Bosques aluviales de Alnus glutinosa y Fraxinus excelsior (Alno-Padion, Alnion incanae, Salicion albae).
ES030MSBT030-022	92A0	Bosques galería de Salix alba y Populus alba
ES030MSBT030-022	92D0	Galerías y matorrales ribereños termomediterráneos (Nerio-Tamaricetea y Securinegion tinctoriae)
ES030MSBT030-023	3110	Aguas oligotróficas con un contenido de minerales muy bajo de las llanuras arenosas (Littorelletalia uniflorae)
ES030MSBT030-023	3150	Lagos eutróficos naturales con vegetación Magnopotamion o Hydrocharition
ES030MSBT030-023	3170	Estanques temporales mediterráneos
ES030MSBT030-023	3260	Ríos, de pisos de planicie a montano con vegetación de Ranunculion fluitantis y de Callitricho-Batrachion

CodMasa	CodHIC	NombreHIC
ES030MSBT030-001	1410	Pastizales salinos mediterráneos (Juncetalia maritimi)
ES030MSBT030-023	6420	Prados húmedos mediterráneos de hierbas altas del Molinion-Holoschoenion
ES030MSBT030-023	6430	Megaforbios eutrofos hidrófilos de las orlas de llanura y de los pisos montano a alpino.
ES030MSBT030-023	7140	Mires de transición
ES030MSBT030-023	91E0	Bosques aluviales de Alnus glutinosa y Fraxinus excelsior (Alno-Padion, Alnion incanae, Salicion albae).
ES030MSBT030-023	92A0	Bosques galería de Salix alba y Populus alba
ES030MSBT030-023	92D0	Galerías y matorrales ribereños termomediterráneos (Nerio-Tamaricetea y Securinegion tinctoriae)
ES030MSBT030-024	3110	Aguas oligotróficas con un contenido de minerales muy bajo de las llanuras arenosas (Littorelletalia uniflorae)
ES030MSBT030-024	3140	Aguas oligomesotróficas calcáreas con vegetación béntica de Chara spp.
ES030MSBT030-024	3150	Lagos eutróficos naturales con vegetación Magnopotamion o Hydrocharition
ES030MSBT030-024	3160	Lagos y estanques distróficos naturales
ES030MSBT030-024	3170	Estanques temporales mediterráneos
ES030MSBT030-024	3250	Ríos mediterráneos de caudal permanente con Glaucium flavum
ES030MSBT030-024	3280	Ríos mediterráneos de caudal permanente del Paspalo-Agrostidion con cortinas vegetales ribereñas de Salix y Populus alba
ES030MSBT030-024	6230	Formaciones herbosas con Nardus, con numerosas especies, sobre sustratos silíceos de zonas montañosas (y de zonas submontañosas de la Europa continental)
ES030MSBT030-024	6410	Prados con molinias sobre sustratos calcáreos, turbosos o arcillo-limónicos (Molinion caeruleae)
ES030MSBT030-024	6420	Prados húmedos mediterráneos de hierbas altas del Molinion-Holoschoenion
ES030MSBT030-024	6430	Megaforbios eutrofos hidrófilos de las orlas de llanura y de los pisos montano a alpino.
ES030MSBT030-024	7140	Mires de transición
ES030MSBT030-024	8310	Cuevas no explotadas por el turismo.
ES030MSBT030-024	91B0	Fresnedas termófilas de Fraxinus angustifolia
ES030MSBT030-024	91E0	Bosques aluviales de Alnus glutinosa y Fraxinus excelsior (Alno-Padion, Alnion incanae, Salicion albae).
ES030MSBT030-024	92A0	Bosques galería de Salix alba y Populus alba
ES030MSBT030-024	92D0	Galerías y matorrales ribereños termomediterráneos (Nerio-Tamaricetea y Securinegion tinctoriae)
ES030MSBT030-025	1310	Vegetación anual pionera con Salicornia y otras especies de zonas fangosas o arenosas
ES030MSBT030-025	1410	Pastizales salinos mediterráneos (Juncetalia maritimi)
ES030MSBT030-025	1420	Matorrales halófilos mediterráneos y termoatlánticos (Sarcocornetea fruticosae)
ES030MSBT030-025	3140	Aguas oligomesotróficas calcáreas con vegetación béntica de Chara spp.
ES030MSBT030-025	3150	Lagos eutróficos naturales con vegetación Magnopotamion o Hydrocharition
ES030MSBT030-025	3170	Estanques temporales mediterráneos
ES030MSBT030-025	3260	Ríos, de pisos de planicie a montano con vegetación de Ranunculion fluitantis y de Callitriche-Batrachion
ES030MSBT030-025	3270	Ríos de orillas fangosas con vegetación de Chenopodion rubri p.p. y de Bidention p.p.
ES030MSBT030-025	3280	Ríos mediterráneos de caudal permanente del Paspalo-Agrostidion con cortinas vegetales ribereñas de Salix y Populus alba
ES030MSBT030-025	4020	Brezales húmedos atlánticos de zonas templadas de Erica ciliaris y Erica tetralix
ES030MSBT030-025	6410	Prados con molinias sobre sustratos calcáreos, turbosos o arcillo-limónicos (Molinion caeruleae)
ES030MSBT030-025	6420	Prados húmedos mediterráneos de hierbas altas del Molinion-Holoschoenion
ES030MSBT030-025	6430	Megaforbios eutrofos hidrófilos de las orlas de llanura y de los pisos montano a alpino.
ES030MSBT030-025	7140	Mires de transición
ES030MSBT030-025	8310	Cuevas no explotadas por el turismo.
ES030MSBT030-025	91B0	Fresnedas termófilas de Fraxinus angustifolia
ES030MSBT030-025	92A0	Bosques galería de Salix alba y Populus alba



CodMasa	CodHIC	NombreHIC
ES030MSBT030-001	1410	Pastizales salinos mediterráneos (Juncetalia maritimi)
ES030MSBT030-025	92D0	Galerías y matorrales ribereños termomediterráneos (Nerio-Tamaricetea y Securinegion tinctoriae)
ES030MSBT030-026	1310	Vegetación anual pionera con Salicornia y otras especies de zonas fangosas o arenosas
ES030MSBT030-026	1410	Pastizales salinos mediterráneos (Juncetalia maritimi)
ES030MSBT030-026	1420	Matorrales halófilos mediterráneos y termoatlánticos (Sarcocornetea fruticosae)
ES030MSBT030-026	3150	Lagos eutróficos naturales con vegetación Magnopotamion o Hydrocharition
ES030MSBT030-026	3170	Estanques temporales mediterráneos
ES030MSBT030-026	3260	Ríos, de pisos de planicie a montano con vegetación de Ranunculion fluitantis y de Callitricho-Batrachion
ES030MSBT030-026	6420	Prados húmedos mediterráneos de hierbas altas del Molinion-Holoschoenion
ES030MSBT030-026	6430	Megaforbios eutrofos hidrófilos de las orlas de llanura y de los pisos montano a alpino.
ES030MSBT030-026	91B0	Fresnedas termófilas de Fraxinus angustifolia
ES030MSBT030-026	92A0	Bosques galería de Salix alba y Populus alba
ES030MSBT030-026	92D0	Galerías y matorrales ribereños termomediterráneos (Nerio-Tamaricetea y Securinegion tinctoriae)

5. INFORMACIÓN ALFANUMÉRICA DE LA RELACIÓN ENTRE LAS MASAS DE AGUA Y LAS CELDAS 10X10 CON PRESENCIA DE ESPECIES DE INTERÉS FACILITADAS POR LA DGBBD QUE ESTÁN VINCULADAS AL AGUA, EN LA PARTE ESPAÑOLA DE LA DEMARCACIÓN HIDROGRÁFICA DEL TAJO

5.1 Relación con las masas de agua superficial lineales

CodMasa	TAXONID _EIDOS	Nombre_cientifico	Scientificname_EIDOS	Nombre_común	LESRPE _Amenazadas	EIC_Code	IEET_Code	Fuente_BGBDD	Tipo
ES030MSPF0101021	10752	Chondrostoma arcasii	Achondrostoma arcasii (Steindachner, 1866)		LESRPE	6155	2C903458-3BCC-4FAA-BE9E-87DDC7EED536	De interés para la planificación DGBBD	Peces
ES030MSPF0101021	11332	Discoglossus galganoi	Discoglossus galganoi Capula, Nascetti, Lanza, Crespo & Bullini 1985	Sapillo pintojo ibérico	LESRPE	1194	497442AA-AE96-43D4-AE5B-06CAD324D4E2	Ligado al agua DGBBD	Anfibios
ES030MSPF0101021	10868	Luciobarbus bocagei	Luciobarbus bocagei (Steindachner, 1865)	Barbo común		5281	930B13F3-2520-4929-A2D0-1EAFB6B74B0C	De interés para la planificación DGBBD	Peces
ES030MSPF0101021	11060	Luciobarbus comizo	Luciobarbus comizo (Steindachner, 1865)	Barbo comizo		6168	3B017CCC-C74D-42CC-8DB2-AA1403D0C9FF	De interés para la planificación DGBBD	Peces
ES030MSPF0101021	11637	Lutra lutra	Lutra lutra (Linnaeus, 1758)	Nutria	LESRPE	1355	24C602C9-B2D3-40E1-93F6-9B6018FCCBE0	Ligado al agua DGBBD	Mamíferos
ES030MSPF0101021	11585	Mauremys leprosa	Mauremys leprosa (Schweigger, 1812)	Galápago leproso	LESRPE	1221	9E84C5AD-1346-4D2C-BF3C-8BE4DE1AE634	Ligado al agua DGBBD	Reptiles
ES030MSPF0101021	11108	Pelobates cultripes	Pelobates cultripes (Cuvier, 1829)	Sapo de espuelas	LESRPE	1198	820ADC4F-AB2A-4351-8EC7-8F13D5FA5B48	Ligado al agua DGBBD	Anfibios
ES030MSPF0101021	11964	Pelophylax perezi	Pelophylax perezi (Seoane, 1885)	Rana verde común		6945	3E445D73-7867-4D24-860F-C2F38F1CDB13	Ligado al agua DGBBD	Anfibios
ES030MSPF0101021	12010	Pseudochondrostoma polylepis	Pseudochondrostoma polylepis (Steindachner, 1864)	Boga del tajo		6149	3AE05C5F-921D-465F-949B-79378C89B661	De interés para la planificación DGBBD	Peces
ES030MSPF0101021	10659	Squalius alburnoides	Squalius alburnoides (Steindachner, 1866)	Calandino		6975	698821BA-4E76-4273-BB81-3D67DFCE8DC4	De interés para la planificación DGBBD	Peces
ES030MSPF0101021	11878	Alytes obstetricans	Alytes obstetricans (Laurenti, 1768)	Sapo partero común	LESRPE	1191	7FFF75A7-A9BD-403E-8338-A1785ABF783D	Ligado al agua DGBBD	Anfibios
ES030MSPF0101021	11931	Cobitis paludica	Cobitis paludica (de Buen, 1939)	Colmilleja		5302	0CFC9149-086C-4F4A-9897-E80C67C72F12	De interés para la planificación DGBBD	Peces
ES030MSPF0102021	10752	Chondrostoma arcasii	Achondrostoma arcasii (Steindachner, 1866)		LESRPE	6155	2C903458-3BCC-4FAA-BE9E-87DDC7EED536	De interés para la planificación DGBBD	Peces
ES030MSPF0102021	11878	Alytes obstetricans	Alytes obstetricans (Laurenti, 1768)	Sapo partero común	LESRPE	1191	7FFF75A7-A9BD-403E-8338-A1785ABF783D	Ligado al agua DGBBD	Anfibios
ES030MSPF0102021	11931	Cobitis paludica	Cobitis paludica (de Buen, 1939)	Colmilleja		5302	0CFC9149-086C-4F4A-9897-E80C67C72F12	De interés para la planificación DGBBD	Peces
ES030MSPF0102021	10868	Luciobarbus bocagei	Luciobarbus bocagei (Steindachner, 1865)	Barbo común		5281	930B13F3-2520-4929-A2D0-1EAFB6B74B0C	De interés para la planificación DGBBD	Peces
ES030MSPF0102021	11060	Luciobarbus comizo	Luciobarbus comizo (Steindachner, 1865)	Barbo comizo		6168	3B017CCC-C74D-42CC-8DB2-AA1403D0C9FF	De interés para la planificación DGBBD	Peces
ES030MSPF0102021	11637	Lutra lutra	Lutra lutra (Linnaeus, 1758)	Nutria	LESRPE	1355	24C602C9-B2D3-40E1-93F6-9B6018FCCBE0	Ligado al agua DGBBD	Mamíferos
ES030MSPF0102021	11585	Mauremys leprosa	Mauremys leprosa (Schweigger, 1812)	Galápago leproso	LESRPE	1221	9E84C5AD-1346-4D2C-BF3C-8BE4DE1AE634	Ligado al agua DGBBD	Reptiles
ES030MSPF0102021	11108	Pelobates cultripes	Pelobates cultripes (Cuvier, 1829)	Sapo de espuelas	LESRPE	1198	820ADC4F-AB2A-4351-8EC7-8F13D5FA5B48	Ligado al agua DGBBD	Anfibios
ES030MSPF0102021	11964	Pelophylax perezi	Pelophylax perezi (Seoane, 1885)	Rana verde común		6945	3E445D73-7867-4D24-860F-C2F38F1CDB13	Ligado al agua DGBBD	Anfibios
ES030MSPF0102021	12010	Pseudochondrostoma polylepis	Pseudochondrostoma polylepis (Steindachner, 1864)	Boga del tajo		6149	3AE05C5F-921D-465F-949B-79378C89B661	De interés para la planificación DGBBD	Peces
ES030MSPF0102021	10659	Squalius alburnoides	Squalius alburnoides (Steindachner, 1866)	Calandino		6975	698821BA-4E76-4273-BB81-3D67DFCE8DC4	De interés para la planificación DGBBD	Peces
ES030MSPF0102021	11715	Coenagrion mercuriale	Coenagrion mercuriale (Charpentier, 1840)		LESRPE	1044		Ligado al agua DGBBD	Invertebrados
ES030MSPF0103021	10752	Chondrostoma arcasii	Achondrostoma arcasii (Steindachner, 1866)		LESRPE	6155	2C903458-3BCC-4FAA-BE9E-87DDC7EED536	De interés para la planificación DGBBD	Peces

ES030MSPF0103021	10868	Luciobarbus bocagei	Luciobarbus bocagei (Steindachner, 1865)	Barbo común		5281	930B13F3-2520-4929-A2D0-1EAFB6B74B0C	De interés para la planificación	DGBBD	Peces
ES030MSPF0103021	11060	Luciobarbus comizo	Luciobarbus comizo (Steindachner, 1865)	Barbo comizo		6168	3B017CCC-C74D-42CC-8DB2-24C602C9-B2D3-40E1-93F6-9B6018FCCBE0	De interés para la planificación	DGBBD	Peces
ES030MSPF0103021	11637	Lutra lutra	Lutra lutra (Linnaeus, 1758)	Nutria	LESRPE	1355	9E84C5AD-1346-4D2C-BF3C-8BE4DE1AE634	Ligado al agua	DGBBD	Mamíferos
ES030MSPF0103021	11585	Mauremys leprosa	Mauremys leprosa (Schweigger, 1812)	Galápago leproso	LESRPE	1221	3E445D73-7867-4D24-860F-C2F38F1CDB13	Ligado al agua	DGBBD	Reptiles
ES030MSPF0103021	11964	Pelophylax perezi	Pelophylax perezi (Seoane, 1885)	Rana verde común		6945	3AE05C5F-921D-465F-949B-79378C89B661	Ligado al agua	DGBBD	Anfibios
ES030MSPF0103021	12010	Pseudochondrostoma polylepis	Pseudochondrostoma polylepis (Steindachner, 1864)	Boga del tajo		6149	698821BA-4E76-4273-BB81-3D67DFCE8DC4	De interés para la planificación	DGBBD	Peces
ES030MSPF0103021	10659	Squalius alburnoides	Squalius alburnoides (Steindachner, 1866)	Calandino		6975	0CFC9149-086C-4F4A-9897-E80C67C72F12	De interés para la planificación	DGBBD	Peces
ES030MSPF0103021	11931	Cobitis paludica	Cobitis paludica (de Buen, 1939)	Colmilleja		5302	7FFF75A7-A9BD-403E-8338-A1785ABF783D	De interés para la planificación	DGBBD	Peces
ES030MSPF0103021	11878	Alytes obstetricans	Alytes obstetricans (Laurenti, 1768)	Sapo partero común	LESRPE	1191		Ligado al agua	DGBBD	Anfibios
ES030MSPF0103021	11715	Coenagrion mercuriale	Coenagrion mercuriale (Charpentier, 1840)		LESRPE	1044		Ligado al agua	DGBBD	Invertebrados
ES030MSPF0105021	10752	Chondrostoma arcasii	Achondrostoma arcasii (Steindachner, 1866)		LESRPE	6155	2C903458-3BCC-4FAA-BE9E-87DDC7EED536	De interés para la planificación	DGBBD	Peces
ES030MSPF0105021	10868	Luciobarbus bocagei	Luciobarbus bocagei (Steindachner, 1865)	Barbo común		5281	930B13F3-2520-4929-A2D0-1EAFB6B74B0C	De interés para la planificación	DGBBD	Peces
ES030MSPF0105021	11060	Luciobarbus comizo	Luciobarbus comizo (Steindachner, 1865)	Barbo comizo		6168	3B017CCC-C74D-42CC-8DB2-24C602C9-B2D3-40E1-93F6-9B6018FCCBE0	De interés para la planificación	DGBBD	Peces
ES030MSPF0105021	11637	Lutra lutra	Lutra lutra (Linnaeus, 1758)	Nutria	LESRPE	1355	9E84C5AD-1346-4D2C-BF3C-8BE4DE1AE634	Ligado al agua	DGBBD	Mamíferos
ES030MSPF0105021	11585	Mauremys leprosa	Mauremys leprosa (Schweigger, 1812)	Galápago leproso	LESRPE	1221	3E445D73-7867-4D24-860F-C2F38F1CDB13	Ligado al agua	DGBBD	Reptiles
ES030MSPF0105021	11964	Pelophylax perezi	Pelophylax perezi (Seoane, 1885)	Rana verde común		6945	3AE05C5F-921D-465F-949B-79378C89B661	Ligado al agua	DGBBD	Anfibios
ES030MSPF0105021	12010	Pseudochondrostoma polylepis	Pseudochondrostoma polylepis (Steindachner, 1864)	Boga del tajo		6149	698821BA-4E76-4273-BB81-3D67DFCE8DC4	De interés para la planificación	DGBBD	Peces
ES030MSPF0105021	10659	Squalius alburnoides	Squalius alburnoides (Steindachner, 1866)	Calandino		6975	2C903458-3BCC-4FAA-BE9E-87DDC7EED536	De interés para la planificación	DGBBD	Peces
ES030MSPF0107021	10752	Chondrostoma arcasii	Achondrostoma arcasii (Steindachner, 1866)		LESRPE	6155	930B13F3-2520-4929-A2D0-1EAFB6B74B0C	De interés para la planificación	DGBBD	Peces
ES030MSPF0107021	10868	Luciobarbus bocagei	Luciobarbus bocagei (Steindachner, 1865)	Barbo común		5281	3B017CCC-C74D-42CC-8DB2-AA1403D0C9FF	De interés para la planificación	DGBBD	Peces
ES030MSPF0107021	11060	Luciobarbus comizo	Luciobarbus comizo (Steindachner, 1865)	Barbo comizo		6168	3E445D73-7867-4D24-860F-C2F38F1CDB13	De interés para la planificación	DGBBD	Peces
ES030MSPF0107021	11964	Pelophylax perezi	Pelophylax perezi (Seoane, 1885)	Rana verde común		6945	3AE05C5F-921D-465F-949B-79378C89B661	Ligado al agua	DGBBD	Anfibios
ES030MSPF0107021	12010	Pseudochondrostoma polylepis	Pseudochondrostoma polylepis (Steindachner, 1864)	Boga del tajo		6149	698821BA-4E76-4273-BB81-3D67DFCE8DC4	De interés para la planificación	DGBBD	Peces
ES030MSPF0107021	10659	Squalius alburnoides	Squalius alburnoides (Steindachner, 1866)	Calandino		6975	2C903458-3BCC-4FAA-BE9E-87DDC7EED536	De interés para la planificación	DGBBD	Peces
ES030MSPF0111010	10752	Chondrostoma arcasii	Achondrostoma arcasii (Steindachner, 1866)		LESRPE	6155		De interés para la planificación	DGBBD	Peces
ES030MSPF0111010	2235	Apium repens	Apium repens (Jacq.) Lag.		LESRPE	1614		De interés para la planificación	DGBBD	Hongos, algas y plantas
ES030MSPF0111010	10868	Luciobarbus bocagei	Luciobarbus bocagei (Steindachner, 1865)	Barbo común		5281	930B13F3-2520-4929-A2D0-1EAFB6B74B0C	De interés para la planificación	DGBBD	Peces
ES030MSPF0111010	11060	Luciobarbus comizo	Luciobarbus comizo (Steindachner, 1865)	Barbo comizo		6168	3B017CCC-C74D-42CC-8DB2-24C602C9-B2D3-40E1-93F6-9B6018FCCBE0	De interés para la planificación	DGBBD	Peces
ES030MSPF0111010	11637	Lutra lutra	Lutra lutra (Linnaeus, 1758)	Nutria	LESRPE	1355	3E445D73-7867-4D24-860F-C2F38F1CDB13	Ligado al agua	DGBBD	Mamíferos
ES030MSPF0111010	11964	Pelophylax perezi	Pelophylax perezi (Seoane, 1885)	Rana verde común		6945	3AE05C5F-921D-465F-949B-79378C89B661	Ligado al agua	DGBBD	Anfibios
ES030MSPF0111010	12010	Pseudochondrostoma polylepis	Pseudochondrostoma polylepis (Steindachner, 1864)	Boga del tajo		6149		De interés para la planificación	DGBBD	Peces

ES030MSPF0111010	10659	<i>Squalius alburnoides</i>	<i>Squalius alburnoides</i> (Steindachner, 1866)	Calandino		6975	698821BA-4E76-4273-BB81-3D67DFCE8DC4	De interés para la planificación	DGBBD	Peces
ES030MSPF0111010	10924	<i>Microtus cabreræ</i>	<i>Microtus cabreræ</i> Thomas, 1906	Topillo de Cabrera		1338	E91FAFC5-6D0D-4551-8D29-E5976307E869	Ligado al agua	DGBBD	Mamíferos
ES030MSPF0111010	11878	<i>Alytes obstetricans</i>	<i>Alytes obstetricans</i> (Laurenti, 1768)	Sapo partero común	LESRPE	1191	7FFF75A7-A9BD-403E-8338-A1785ABF783D	Ligado al agua	DGBBD	Anfibios
ES030MSPF0111010	6119	<i>Lythrum flexuosum</i>	<i>Lythrum flexuosum</i> Lag.	Jopillo	LESRPE	1598		De interés para la planificación	DGBBD	Hongos, algas y plantas
ES030MSPF0111010	11585	<i>Mauremys leprosa</i>	<i>Mauremys leprosa</i> (Schweigger, 1812)	Galápago leproso	LESRPE	1221	9E84C5AD-1346-4D2C-BF3C-8BE4DE1AE634	Ligado al agua	DGBBD	Reptiles
ES030MSPF0111010	11733	<i>Parachondrostoma miegii</i>	<i>Parachondrostoma miegii</i> (Steindachner, 1866)	Madrilla		5292	15C8341F-03F5-4EBF-9FF5-CD516019A910	De interés para la planificación	DGBBD	Peces
ES030MSPF0112010	10752	<i>Chondrostoma arcasii</i>	<i>Achondrostoma arcasii</i> (Steindachner, 1866)		LESRPE	6155	2C903458-3BCC-4FAA-BE9E-87DDC7EED536	De interés para la planificación	DGBBD	Peces
ES030MSPF0112010	11878	<i>Alytes obstetricans</i>	<i>Alytes obstetricans</i> (Laurenti, 1768)	Sapo partero común	LESRPE	1191	7FFF75A7-A9BD-403E-8338-A1785ABF783D	Ligado al agua	DGBBD	Anfibios
ES030MSPF0112010	10868	<i>Luciobarbus bocagei</i>	<i>Luciobarbus bocagei</i> (Steindachner, 1865)	Barbo común		5281	930B13F3-2520-4929-A2D0-1EAFB6B74B0C	De interés para la planificación	DGBBD	Peces
ES030MSPF0112010	11637	<i>Lutra lutra</i>	<i>Lutra lutra</i> (Linnaeus, 1758)	Nutria	LESRPE	1355	24C602C9-B2D3-40E1-93F6-9B6018FCCBE0	Ligado al agua	DGBBD	Mamíferos
ES030MSPF0112010	11964	<i>Pelophylax perezi</i>	<i>Pelophylax perezi</i> (Seoane, 1885)	Rana verde común		6945	3E445D73-7867-4D24-860F-C2F38F1CDB13	Ligado al agua	DGBBD	Anfibios
ES030MSPF0112010	12010	<i>Pseudochondrostoma polylepis</i>	<i>Pseudochondrostoma polylepis</i> (Steindachner, 1864)	Boga del tajo		6149	3AE05C5F-921D-465F-949B-79378C89B661	De interés para la planificación	DGBBD	Peces
ES030MSPF0112010	10659	<i>Squalius alburnoides</i>	<i>Squalius alburnoides</i> (Steindachner, 1866)	Calandino		6975	698821BA-4E76-4273-BB81-3D67DFCE8DC4	De interés para la planificación	DGBBD	Peces
ES030MSPF0112010	10924	<i>Microtus cabreræ</i>	<i>Microtus cabreræ</i> Thomas, 1906	Topillo de Cabrera		1338	E91FAFC5-6D0D-4551-8D29-E5976307E869	Ligado al agua	DGBBD	Mamíferos
ES030MSPF0112010	79300	<i>Austropotamobius pallipes</i>	<i>Austropotamobius fulsicianus</i> (Ninni, 1886)	Cangrejo de río	Vulnerable	1092		De interés para la planificación	DGBBD	Crustáceo
ES030MSPF0112010	24099	<i>Riella helicophylla</i>	<i>Riella helicophylla</i> (Bory & Mont.) Mont.		LESRPE	1391		De interés para la planificación	DGBBD	Hongos, algas y plantas
ES030MSPF0112010	11131	<i>Myotis daubentonii</i>	<i>Myotis daubentonii</i> (Kuhl, 1817)	Murciélago ribereño	LESRPE	1314	A43C0212-D7DC-4DF1-BE4E-BFEE9D64C3B3	Ligado al agua	DGBBD	Mamíferos
ES030MSPF0112010	11108	<i>Pelobates cultripes</i>	<i>Pelobates cultripes</i> (Cuvier, 1829)	Sapo de espuelas	LESRPE	1198	820ADC4F-AB2A-4351-8EC7-8F13D5FA5B48	Ligado al agua	DGBBD	Anfibios
ES030MSPF0112010	8606	<i>Spiranthes aestivalis</i>	<i>Spiranthes aestivalis</i> (Poir.) Rich.		LESRPE	1900		Ligado al agua	DGBBD	Hongos, algas y plantas
ES030MSPF0113010	10752	<i>Chondrostoma arcasii</i>	<i>Achondrostoma arcasii</i> (Steindachner, 1866)		LESRPE	6155	2C903458-3BCC-4FAA-BE9E-87DDC7EED536	De interés para la planificación	DGBBD	Peces
ES030MSPF0113010	11878	<i>Alytes obstetricans</i>	<i>Alytes obstetricans</i> (Laurenti, 1768)	Sapo partero común	LESRPE	1191	7FFF75A7-A9BD-403E-8338-A1785ABF783D	Ligado al agua	DGBBD	Anfibios
ES030MSPF0113010	10868	<i>Luciobarbus bocagei</i>	<i>Luciobarbus bocagei</i> (Steindachner, 1865)	Barbo común		5281	930B13F3-2520-4929-A2D0-1EAFB6B74B0C	De interés para la planificación	DGBBD	Peces
ES030MSPF0113010	11637	<i>Lutra lutra</i>	<i>Lutra lutra</i> (Linnaeus, 1758)	Nutria	LESRPE	1355	24C602C9-B2D3-40E1-93F6-9B6018FCCBE0	Ligado al agua	DGBBD	Mamíferos
ES030MSPF0113010	11131	<i>Myotis daubentonii</i>	<i>Myotis daubentonii</i> (Kuhl, 1817)	Murciélago ribereño	LESRPE	1314	A43C0212-D7DC-4DF1-BE4E-BFEE9D64C3B3	Ligado al agua	DGBBD	Mamíferos
ES030MSPF0113010	11108	<i>Pelobates cultripes</i>	<i>Pelobates cultripes</i> (Cuvier, 1829)	Sapo de espuelas	LESRPE	1198	820ADC4F-AB2A-4351-8EC7-8F13D5FA5B48	Ligado al agua	DGBBD	Anfibios
ES030MSPF0113010	11964	<i>Pelophylax perezi</i>	<i>Pelophylax perezi</i> (Seoane, 1885)	Rana verde común		6945	3E445D73-7867-4D24-860F-C2F38F1CDB13	Ligado al agua	DGBBD	Anfibios
ES030MSPF0113010	12010	<i>Pseudochondrostoma polylepis</i>	<i>Pseudochondrostoma polylepis</i> (Steindachner, 1864)	Boga del tajo		6149	3AE05C5F-921D-465F-949B-79378C89B661	De interés para la planificación	DGBBD	Peces
ES030MSPF0113010	10659	<i>Squalius alburnoides</i>	<i>Squalius alburnoides</i> (Steindachner, 1866)	Calandino		6975	698821BA-4E76-4273-BB81-3D67DFCE8DC4	De interés para la planificación	DGBBD	Peces
ES030MSPF0114010	10752	<i>Chondrostoma arcasii</i>	<i>Achondrostoma arcasii</i> (Steindachner, 1866)		LESRPE	6155	2C903458-3BCC-4FAA-BE9E-87DDC7EED536	De interés para la planificación	DGBBD	Peces
ES030MSPF0114010	11878	<i>Alytes obstetricans</i>	<i>Alytes obstetricans</i> (Laurenti, 1768)	Sapo partero común	LESRPE	1191	7FFF75A7-A9BD-403E-8338-A1785ABF783D	Ligado al agua	DGBBD	Anfibios
ES030MSPF0114010	79300	<i>Austropotamobius pallipes</i>	<i>Austropotamobius fulsicianus</i> (Ninni, 1886)	Cangrejo de río	Vulnerable	1092		De interés para la planificación	DGBBD	Crustáceo
ES030MSPF0114010	10868	<i>Luciobarbus bocagei</i>	<i>Luciobarbus bocagei</i> (Steindachner, 1865)	Barbo común		5281	930B13F3-2520-4929-A2D0-1EAFB6B74B0C	De interés para la planificación	DGBBD	Peces



ES030MSPF0114010	11637	Lutra lutra	Lutra lutra (Linnaeus, 1758)	Nutria	LESRPE	1355	24C602C9-B2D3-40E1-93F6-9B6018FCCBE0	Ligado al agua DGBBD	Mamíferos
ES030MSPF0114010	11964	Pelophylax perezi	Pelophylax perezi (Seoane, 1885)	Rana verde común		6945	3E445D73-7867-4D24-860F-C2F38F1CDB13	Ligado al agua DGBBD	Anfibios
ES030MSPF0114010	12010	Pseudochondrostoma polylepis	Pseudochondrostoma polylepis (Steindachner, 1864)	Boga del tajo		6149	3AE05C5F-921D-465F-949B-79378C89B661	De interés para la planificación	Peces
ES030MSPF0114010	10659	Squalius alburnoides	Squalius alburnoides (Steindachner, 1866)	Calandino		6975	698821BA-4E76-4273-BB81-3D67DFCE8DC4	De interés para la planificación	Peces
ES030MSPF0114010	11108	Pelobates cultripes	Pelobates cultripes (Cuvier, 1829)	Sapo de espuelas	LESRPE	1198	820ADC4F-AB2A-4351-8EC7-8F13D5FA5B48	Ligado al agua DGBBD	Anfibios
ES030MSPF0114010	11131	Myotis daubentonii	Myotis daubentonii (Kuhl, 1817)	Murciélago ribereño	LESRPE	1314	A43C0212-D7DC-4DF1-BE4E-BFEE9D64C3B3	Ligado al agua DGBBD	Mamíferos
ES030MSPF0114010	11931	Cobitis paludica	Cobitis paludica (de Buen, 1939)	Colmilleja		5302	0CFC9149-086C-4F4A-9897-E80C67C72F12	De interés para la planificación	Peces
ES030MSPF0115110	10752	Chondrostoma arcasii	Achondrostoma arcasii (Steindachner, 1866)		LESRPE	6155	2C903458-3BCC-4FAA-BE9E-87DDC7EED536	De interés para la planificación	Peces
ES030MSPF0115110	11878	Alytes obstetricans	Alytes obstetricans (Laurenti, 1768)	Sapo partero común	LESRPE	1191	7FFF75A7-A9BD-403E-8338-A1785ABF783D	Ligado al agua DGBBD	Anfibios
ES030MSPF0115110	2235	Apium repens	Apium repens (Jacq.) Lag.		LESRPE	1614		De interés para la planificación	Hongos, algas y plantas
ES030MSPF0115110	79300	Austropotamobius pallipes	Austropotamobius fulsicianus (Ninni, 1886)	Cangrejo de río	Vulnerable	1092		De interés para la planificación	Crustáceo
ES030MSPF0115110	10868	Luciobarbus bocagei	Luciobarbus bocagei (Steindachner, 1865)	Barbo común		5281	930B13F3-2520-4929-A2D0-1EAFB6B74B0C	De interés para la planificación	Peces
ES030MSPF0115110	11964	Pelophylax perezi	Pelophylax perezi (Seoane, 1885)	Rana verde común		6945	3E445D73-7867-4D24-860F-C2F38F1CDB13	Ligado al agua DGBBD	Anfibios
ES030MSPF0115110	12010	Pseudochondrostoma polylepis	Pseudochondrostoma polylepis (Steindachner, 1864)	Boga del tajo		6149	3AE05C5F-921D-465F-949B-79378C89B661	De interés para la planificación	Peces
ES030MSPF0115110	11637	Lutra lutra	Lutra lutra (Linnaeus, 1758)	Nutria	LESRPE	1355	24C602C9-B2D3-40E1-93F6-9B6018FCCBE0	Ligado al agua DGBBD	Mamíferos
ES030MSPF0115110	11108	Pelobates cultripes	Pelobates cultripes (Cuvier, 1829)	Sapo de espuelas	LESRPE	1198	820ADC4F-AB2A-4351-8EC7-8F13D5FA5B48	Ligado al agua DGBBD	Anfibios
ES030MSPF0115110	8606	Spiranthes aestivalis	Spiranthes aestivalis (Poir.) Rich.		LESRPE	1900		Ligado al agua DGBBD	Hongos, algas y plantas
ES030MSPF0115110	10659	Squalius alburnoides	Squalius alburnoides (Steindachner, 1866)	Calandino		6975	698821BA-4E76-4273-BB81-3D67DFCE8DC4	De interés para la planificación	Peces
ES030MSPF0115110	11408	Luciobarbus guiraonis	Luciobarbus guiraonis (Steindachner, 1866)	Barbo mediterráneo		5284	53C71F52-A7C9-48C0-8196-EF0152032C89	De interés para la planificación	Peces
ES030MSPF0115210	10752	Chondrostoma arcasii	Achondrostoma arcasii (Steindachner, 1866)		LESRPE	6155	2C903458-3BCC-4FAA-BE9E-87DDC7EED536	De interés para la planificación	Peces
ES030MSPF0115210	11878	Alytes obstetricans	Alytes obstetricans (Laurenti, 1768)	Sapo partero común	LESRPE	1191	7FFF75A7-A9BD-403E-8338-A1785ABF783D	Ligado al agua DGBBD	Anfibios
ES030MSPF0115210	2235	Apium repens	Apium repens (Jacq.) Lag.		LESRPE	1614		De interés para la planificación	Hongos, algas y plantas
ES030MSPF0115210	79300	Austropotamobius pallipes	Austropotamobius fulsicianus (Ninni, 1886)	Cangrejo de río	Vulnerable	1092		De interés para la planificación	Crustáceo
ES030MSPF0115210	10868	Luciobarbus bocagei	Luciobarbus bocagei (Steindachner, 1865)	Barbo común		5281	930B13F3-2520-4929-A2D0-1EAFB6B74B0C	De interés para la planificación	Peces
ES030MSPF0115210	11964	Pelophylax perezi	Pelophylax perezi (Seoane, 1885)	Rana verde común		6945	3E445D73-7867-4D24-860F-C2F38F1CDB13	Ligado al agua DGBBD	Anfibios
ES030MSPF0115210	12010	Pseudochondrostoma polylepis	Pseudochondrostoma polylepis (Steindachner, 1864)	Boga del tajo		6149	3AE05C5F-921D-465F-949B-79378C89B661	De interés para la planificación	Peces
ES030MSPF0115210	11108	Pelobates cultripes	Pelobates cultripes (Cuvier, 1829)	Sapo de espuelas	LESRPE	1198	820ADC4F-AB2A-4351-8EC7-8F13D5FA5B48	Ligado al agua DGBBD	Anfibios
ES030MSPF0115210	8606	Spiranthes aestivalis	Spiranthes aestivalis (Poir.) Rich.		LESRPE	1900		Ligado al agua DGBBD	Hongos, algas y plantas
ES030MSPF0115210	11637	Lutra lutra	Lutra lutra (Linnaeus, 1758)	Nutria	LESRPE	1355	24C602C9-B2D3-40E1-93F6-9B6018FCCBE0	Ligado al agua DGBBD	Mamíferos
ES030MSPF0115210	11415	Barbus haasi	Barbus haasi Mertens, 1924	Barbo colirrojo		5262	51EA239E-DACA-4681-95A4-1225CDF33C3A	De interés para la planificación	Peces
ES030MSPF0115210	11715	Coenagrion mercuriale	Coenagrion mercuriale (Charpentier, 1840)		LESRPE	1044		Ligado al agua DGBBD	Invertebrados
ES030MSPF0115210	11408	Luciobarbus guiraonis	Luciobarbus guiraonis (Steindachner, 1866)	Barbo mediterráneo		5284	53C71F52-A7C9-48C0-8196-EF0152032C89	De interés para la planificación	Peces

ES030MSPF0116010	10752	Chondrostoma arcasii	Achondrostoma arcasii (Steindachner, 1866)	LESRPE	6155	2C903458-3BCC-4FAA-BE9E-87DDC7EED536	De interés para la planificación	DGBBD	Peces
ES030MSPF0116010	11931	Cobitis paludica	Cobitis paludica (de Buen, 1939)	Colmilleja	5302	0CFC9149-086C-4F4A-9897-E80C67C72F12	De interés para la planificación	DGBBD	Peces
ES030MSPF0116010	11576	Iberochondrostoma lemmingii	Iberochondrostoma lemmingii (Steindachner, 1866)	Pardilla	5926	DA733496-4A2B-4C32-8629-7ACAB6044177	De interés para la planificación	DGBBD	Peces
ES030MSPF0116010	10868	Luciobarbus bocagei	Luciobarbus bocagei (Steindachner, 1865)	Barbo común	5281	930B13F3-2520-4929-A2D0-1EAFB6B74B0C	De interés para la planificación	DGBBD	Peces
ES030MSPF0116010	11060	Luciobarbus comizo	Luciobarbus comizo (Steindachner, 1865)	Barbo comizo	6168	3B017CCC-C74D-42CC-8DB2-AA1403D0C9FF	De interés para la planificación	DGBBD	Peces
ES030MSPF0116010	11408	Luciobarbus guiraonis	Luciobarbus guiraonis (Steindachner, 1866)	Barbo mediterráneo	5284	53C71F52-A7C9-48C0-8196-EF0152032C89	De interés para la planificación	DGBBD	Peces
ES030MSPF0116010	11637	Lutra lutra	Lutra lutra (Linnaeus, 1758)	Nutria	1355	24C602C9-B2D3-40E1-93F6-9B6018FCCBE0	Ligado al agua	DGBBD	Mamíferos
ES030MSPF0116010	11964	Pelophylax perezi	Pelophylax perezi (Seoane, 1885)	Rana verde común	6945	3E445D73-7867-4D24-860F-C2F38F1CDB13	Ligado al agua	DGBBD	Anfibios
ES030MSPF0116010	12010	Pseudochondrostoma polylepis	Pseudochondrostoma polylepis (Steindachner, 1864)	Boga del tajo	6149	3AE05C5F-921D-465F-949B-79378C89B661	De interés para la planificación	DGBBD	Peces
ES030MSPF0116010	10659	Squalius alburnoides	Squalius alburnoides (Steindachner, 1866)	Calandino	6975	698821BA-4E76-4273-BB81-3D67DFCE8DC4	De interés para la planificación	DGBBD	Peces
ES030MSPF0116010	11585	Mauremys leprosa	Mauremys leprosa (Schweigger, 1812)	Galápago leproso	1221	9E84C5AD-1346-4D2C-BF3C-8BE4DE1AE634	Ligado al agua	DGBBD	Reptiles
ES030MSPF0117010	10752	Chondrostoma arcasii	Achondrostoma arcasii (Steindachner, 1866)	LESRPE	6155	2C903458-3BCC-4FAA-BE9E-87DDC7EED536	De interés para la planificación	DGBBD	Peces
ES030MSPF0117010	11931	Cobitis paludica	Cobitis paludica (de Buen, 1939)	Colmilleja	5302	0CFC9149-086C-4F4A-9897-E80C67C72F12	De interés para la planificación	DGBBD	Peces
ES030MSPF0117010	11576	Iberochondrostoma lemmingii	Iberochondrostoma lemmingii (Steindachner, 1866)	Pardilla	5926	DA733496-4A2B-4C32-8629-7ACAB6044177	De interés para la planificación	DGBBD	Peces
ES030MSPF0117010	10868	Luciobarbus bocagei	Luciobarbus bocagei (Steindachner, 1865)	Barbo común	5281	930B13F3-2520-4929-A2D0-1EAFB6B74B0C	De interés para la planificación	DGBBD	Peces
ES030MSPF0117010	11060	Luciobarbus comizo	Luciobarbus comizo (Steindachner, 1865)	Barbo comizo	6168	3B017CCC-C74D-42CC-8DB2-AA1403D0C9FF	De interés para la planificación	DGBBD	Peces
ES030MSPF0117010	11408	Luciobarbus guiraonis	Luciobarbus guiraonis (Steindachner, 1866)	Barbo mediterráneo	5284	53C71F52-A7C9-48C0-8196-EF0152032C89	De interés para la planificación	DGBBD	Peces
ES030MSPF0117010	11964	Pelophylax perezi	Pelophylax perezi (Seoane, 1885)	Rana verde común	6945	3E445D73-7867-4D24-860F-C2F38F1CDB13	Ligado al agua	DGBBD	Anfibios
ES030MSPF0117010	12010	Pseudochondrostoma polylepis	Pseudochondrostoma polylepis (Steindachner, 1864)	Boga del tajo	6149	3AE05C5F-921D-465F-949B-79378C89B661	De interés para la planificación	DGBBD	Peces
ES030MSPF0117010	10659	Squalius alburnoides	Squalius alburnoides (Steindachner, 1866)	Calandino	6975	698821BA-4E76-4273-BB81-3D67DFCE8DC4	De interés para la planificación	DGBBD	Peces
ES030MSPF0117010	11585	Mauremys leprosa	Mauremys leprosa (Schweigger, 1812)	Galápago leproso	1221	9E84C5AD-1346-4D2C-BF3C-8BE4DE1AE634	Ligado al agua	DGBBD	Reptiles
ES030MSPF0117010	11637	Lutra lutra	Lutra lutra (Linnaeus, 1758)	Nutria	1355	24C602C9-B2D3-40E1-93F6-9B6018FCCBE0	Ligado al agua	DGBBD	Mamíferos
ES030MSPF0118010	10752	Chondrostoma arcasii	Achondrostoma arcasii (Steindachner, 1866)	LESRPE	6155	2C903458-3BCC-4FAA-BE9E-87DDC7EED536	De interés para la planificación	DGBBD	Peces
ES030MSPF0118010	10868	Luciobarbus bocagei	Luciobarbus bocagei (Steindachner, 1865)	Barbo común	5281	930B13F3-2520-4929-A2D0-1EAFB6B74B0C	De interés para la planificación	DGBBD	Peces
ES030MSPF0118010	11060	Luciobarbus comizo	Luciobarbus comizo (Steindachner, 1865)	Barbo comizo	6168	3B017CCC-C74D-42CC-8DB2-AA1403D0C9FF	De interés para la planificación	DGBBD	Peces
ES030MSPF0118010	12010	Pseudochondrostoma polylepis	Pseudochondrostoma polylepis (Steindachner, 1864)	Boga del tajo	6149	3AE05C5F-921D-465F-949B-79378C89B661	De interés para la planificación	DGBBD	Peces
ES030MSPF0118010	10659	Squalius alburnoides	Squalius alburnoides (Steindachner, 1866)	Calandino	6975	698821BA-4E76-4273-BB81-3D67DFCE8DC4	De interés para la planificación	DGBBD	Peces
ES030MSPF0118010	11964	Pelophylax perezi	Pelophylax perezi (Seoane, 1885)	Rana verde común	6945	3E445D73-7867-4D24-860F-C2F38F1CDB13	Ligado al agua	DGBBD	Anfibios
ES030MSPF0118010	11878	Alytes obstetricans	Alytes obstetricans (Laurenti, 1768)	Sapo partero común	1191	7FFF75A7-A9BD-403E-8338-A1785ABF783D	Ligado al agua	DGBBD	Anfibios
ES030MSPF0118010	79300	Austropotamobius pallipes	Austropotamobius fulsicianus (Ninni, 1886)	Cangrejo de río	1092		De interés para la planificación	DGBBD	Crustáceo
ES030MSPF0118010	11637	Lutra lutra	Lutra lutra (Linnaeus, 1758)	Nutria	1355	24C602C9-B2D3-40E1-93F6-9B6018FCCBE0	Ligado al agua	DGBBD	Mamíferos



ES030MSPF0119010	10752	Chondrostoma arcasii	Achondrostoma arcasii (Steindachner, 1866)		LESRPE	6155	2C903458-3BCC-4FAA-BE9E-87DDC7EED536	De interés para la planificación	DGBBD	Peces
ES030MSPF0119010	10868	Luciobarbus bocagei	Luciobarbus bocagei (Steindachner, 1865)	Barbo común		5281	930B13F3-2520-4929-A2D0-1EAFB6B74B0C	De interés para la planificación	DGBBD	Peces
ES030MSPF0119010	11060	Luciobarbus comizo	Luciobarbus comizo (Steindachner, 1865)	Barbo comizo		6168	3B017CCC-C74D-42CC-8DB2-AA1403D0C9FF	De interés para la planificación	DGBBD	Peces
ES030MSPF0119010	11637	Lutra lutra	Lutra lutra (Linnaeus, 1758)	Nutria	LESRPE	1355	24C602C9-B2D3-40E1-93F6-9B6018FCCBE0	Ligado al agua	DGBBD	Mamíferos
ES030MSPF0119010	11964	Pelophylax perezi	Pelophylax perezi (Seoane, 1885)	Rana verde común		6945	3E445D73-7867-4D24-860F-C2F38F1CDB13	Ligado al agua	DGBBD	Anfibios
ES030MSPF0119010	12010	Pseudochondrostoma polylepis	Pseudochondrostoma polylepis (Steindachner, 1864)	Boga del tajo		6149	3AE05C5F-921D-465F-949B-79378C89B661	De interés para la planificación	DGBBD	Peces
ES030MSPF0119010	10659	Squalius alburnoides	Squalius alburnoides (Steindachner, 1866)	Calandino		6975	698821BA-4E76-4273-BB81-3D67DFCE8DC4	De interés para la planificación	DGBBD	Peces
ES030MSPF0119010	6119	Lythrum flexuosum	Lythrum flexuosum Lag.	Jopillo	LESRPE	1598		De interés para la planificación	DGBBD	Hongos, algas y plantas
ES030MSPF0120010	10752	Chondrostoma arcasii	Achondrostoma arcasii (Steindachner, 1866)		LESRPE	6155	2C903458-3BCC-4FAA-BE9E-87DDC7EED536	De interés para la planificación	DGBBD	Peces
ES030MSPF0120010	11878	Alytes obstetricans	Alytes obstetricans (Laurenti, 1768)	Sapo partero común	LESRPE	1191	7FFF75A7-A9BD-403E-8338-A1785ABF783D	Ligado al agua	DGBBD	Anfibios
ES030MSPF0120010	10868	Luciobarbus bocagei	Luciobarbus bocagei (Steindachner, 1865)	Barbo común		5281	930B13F3-2520-4929-A2D0-1EAFB6B74B0C	De interés para la planificación	DGBBD	Peces
ES030MSPF0120010	11060	Luciobarbus comizo	Luciobarbus comizo (Steindachner, 1865)	Barbo comizo		6168	3B017CCC-C74D-42CC-8DB2-AA1403D0C9FF	De interés para la planificación	DGBBD	Peces
ES030MSPF0120010	11733	Parachondrostoma miegii	Parachondrostoma miegii (Steindachner, 1866)	Madrilla		5292	15C8341F-03F5-4EBF-9FF5-CD516019A910	De interés para la planificación	DGBBD	Peces
ES030MSPF0120010	12010	Pseudochondrostoma polylepis	Pseudochondrostoma polylepis (Steindachner, 1864)	Boga del tajo		6149	3AE05C5F-921D-465F-949B-79378C89B661	De interés para la planificación	DGBBD	Peces
ES030MSPF0120010	10924	Microtus cabreræ	Microtus cabreræ Thomas, 1906	Topillo de Cabrera		1338	E91FAFC5-6D0D-4551-8D29-E5976307E869	Ligado al agua	DGBBD	Mamíferos
ES030MSPF0120010	79300	Austropotamobius pallipes	Austropotamobius fulsicianus (Ninni, 1886)	Cangrejo de río	Vulnerable	1092		De interés para la planificación	DGBBD	Crustáceo
ES030MSPF0120010	11637	Lutra lutra	Lutra lutra (Linnaeus, 1758)	Nutria	LESRPE	1355	24C602C9-B2D3-40E1-93F6-9B6018FCCBE0	Ligado al agua	DGBBD	Mamíferos
ES030MSPF0120010	10659	Squalius alburnoides	Squalius alburnoides (Steindachner, 1866)	Calandino		6975	698821BA-4E76-4273-BB81-3D67DFCE8DC4	De interés para la planificación	DGBBD	Peces
ES030MSPF0121010										
ES030MSPF0121110	10752	Chondrostoma arcasii	Achondrostoma arcasii (Steindachner, 1866)		LESRPE	6155	2C903458-3BCC-4FAA-BE9E-87DDC7EED536	De interés para la planificación	DGBBD	Peces
ES030MSPF0121110	11878	Alytes obstetricans	Alytes obstetricans (Laurenti, 1768)	Sapo partero común	LESRPE	1191	7FFF75A7-A9BD-403E-8338-A1785ABF783D	Ligado al agua	DGBBD	Anfibios
ES030MSPF0121110	79300	Austropotamobius pallipes	Austropotamobius fulsicianus (Ninni, 1886)	Cangrejo de río	Vulnerable	1092		De interés para la planificación	DGBBD	Crustáceo
ES030MSPF0121110	10868	Luciobarbus bocagei	Luciobarbus bocagei (Steindachner, 1865)	Barbo común		5281	930B13F3-2520-4929-A2D0-1EAFB6B74B0C	De interés para la planificación	DGBBD	Peces
ES030MSPF0121110	11060	Luciobarbus comizo	Luciobarbus comizo (Steindachner, 1865)	Barbo comizo		6168	3B017CCC-C74D-42CC-8DB2-AA1403D0C9FF	De interés para la planificación	DGBBD	Peces
ES030MSPF0121110	11733	Parachondrostoma miegii	Parachondrostoma miegii (Steindachner, 1866)	Madrilla		5292	15C8341F-03F5-4EBF-9FF5-CD516019A910	De interés para la planificación	DGBBD	Peces
ES030MSPF0121110	11964	Pelophylax perezi	Pelophylax perezi (Seoane, 1885)	Rana verde común		6945	3E445D73-7867-4D24-860F-C2F38F1CDB13	Ligado al agua	DGBBD	Anfibios
ES030MSPF0121110	12010	Pseudochondrostoma polylepis	Pseudochondrostoma polylepis (Steindachner, 1864)	Boga del tajo		6149	3AE05C5F-921D-465F-949B-79378C89B661	De interés para la planificación	DGBBD	Peces
ES030MSPF0121110	10659	Squalius alburnoides	Squalius alburnoides (Steindachner, 1866)	Calandino		6975	698821BA-4E76-4273-BB81-3D67DFCE8DC4	De interés para la planificación	DGBBD	Peces
ES030MSPF0122010	10752	Chondrostoma arcasii	Achondrostoma arcasii (Steindachner, 1866)		LESRPE	6155	2C903458-3BCC-4FAA-BE9E-87DDC7EED536	De interés para la planificación	DGBBD	Peces
ES030MSPF0122010	11878	Alytes obstetricans	Alytes obstetricans (Laurenti, 1768)	Sapo partero común	LESRPE	1191	7FFF75A7-A9BD-403E-8338-A1785ABF783D	Ligado al agua	DGBBD	Anfibios
ES030MSPF0122010	10868	Luciobarbus bocagei	Luciobarbus bocagei (Steindachner, 1865)	Barbo común		5281	930B13F3-2520-4929-A2D0-1EAFB6B74B0C	De interés para la planificación	DGBBD	Peces
ES030MSPF0122010	11060	Luciobarbus comizo	Luciobarbus comizo (Steindachner, 1865)	Barbo comizo		6168	3B017CCC-C74D-42CC-8DB2-AA1403D0C9FF	De interés para la planificación	DGBBD	Peces

ES030MSPF0122010	11637	Lutra lutra	Lutra lutra (Linnaeus, 1758)	Nutria	LESRPE	1355	24C602C9-B2D3-40E1-93F6-9B6018FCCBE0	Ligado al agua DGBBD	Mamíferos
ES030MSPF0122010	11964	Pelophylax perezi	Pelophylax perezi (Seoane, 1885)	Rana verde común		6945	3E445D73-7867-4D24-860F-C2F38F1CDB13	Ligado al agua DGBBD	Anfibios
ES030MSPF0122010	12010	Pseudochondrostoma polylepis	Pseudochondrostoma polylepis (Steindachner, 1864)	Boga del tajo		6149	3AE05C5F-921D-465F-949B-79378C89B661	De interés para la planificación	Peces
ES030MSPF0122010	10659	Squalius alburnoides	Squalius alburnoides (Steindachner, 1866)	Calandino		6975	698821BA-4E76-4273-BB81-3D67DFCE8DC4	De interés para la planificación	Peces
ES030MSPF0122010	6119	Lythrum flexuosum	Lythrum flexuosum Lag.	Jopillo	LESRPE	1598		De interés para la planificación	Hongos, algas y plantas
ES030MSPF0122010	11585	Mauremys leprosa	Mauremys leprosa (Schweigger, 1812)	Galápago leproso	LESRPE	1221	9E84C5AD-1346-4D2C-BF3C-8BE4DE1AE634	Ligado al agua DGBBD	Reptiles
ES030MSPF0122010	11733	Parachondrostoma miegii	Parachondrostoma miegii (Steindachner, 1866)	Madrilla		5292	15C8341F-03F5-4EBF-9FF5-CD516019A910	De interés para la planificación	Peces
ES030MSPF0122010	10924	Microtus cabreræ	Microtus cabreræ Thomas, 1906	Topillo de Cabrera		1338	E91FAFC5-6D0D-4551-8D29-E5976307E869	Ligado al agua DGBBD	Mamíferos
ES030MSPF0123010	10752	Chondrostoma arcasii	Achondrostoma arcasii (Steindachner, 1866)		LESRPE	6155	2C903458-3BCC-4FAA-BE9E-87DDC7EED536	De interés para la planificación	Peces
ES030MSPF0123010	2235	Apium repens	Apium repens (Jacq.) Lag.		LESRPE	1614		De interés para la planificación	Hongos, algas y plantas
ES030MSPF0123010	10868	Luciobarbus bocagei	Luciobarbus bocagei (Steindachner, 1865)	Barbo común		5281	930B13F3-2520-4929-A2D0-1EAFB6B74B0C	De interés para la planificación	Peces
ES030MSPF0123010	11060	Luciobarbus comizo	Luciobarbus comizo (Steindachner, 1865)	Barbo comizo		6168	3B017CCC-C74D-42CC-8DB2-AA1403D0C9FF	De interés para la planificación	Peces
ES030MSPF0123010	11637	Lutra lutra	Lutra lutra (Linnaeus, 1758)	Nutria	LESRPE	1355	24C602C9-B2D3-40E1-93F6-9B6018FCCBE0	Ligado al agua DGBBD	Mamíferos
ES030MSPF0123010	11964	Pelophylax perezi	Pelophylax perezi (Seoane, 1885)	Rana verde común		6945	3E445D73-7867-4D24-860F-C2F38F1CDB13	Ligado al agua DGBBD	Anfibios
ES030MSPF0123010	12010	Pseudochondrostoma polylepis	Pseudochondrostoma polylepis (Steindachner, 1864)	Boga del tajo		6149	3AE05C5F-921D-465F-949B-79378C89B661	De interés para la planificación	Peces
ES030MSPF0123010	10659	Squalius alburnoides	Squalius alburnoides (Steindachner, 1866)	Calandino		6975	698821BA-4E76-4273-BB81-3D67DFCE8DC4	De interés para la planificación	Peces
ES030MSPF0123010	10924	Microtus cabreræ	Microtus cabreræ Thomas, 1906	Topillo de Cabrera		1338	E91FAFC5-6D0D-4551-8D29-E5976307E869	Ligado al agua DGBBD	Mamíferos
ES030MSPF0123010	11108	Pelobates cultripes	Pelobates cultripes (Cuvier, 1829)	Sapo de espuelas	LESRPE	1198	820ADC4F-AB2A-4351-8EC7-8F13D5FA5B48	Ligado al agua DGBBD	Anfibios
ES030MSPF0123010	11878	Alytes obstetricans	Alytes obstetricans (Laurenti, 1768)	Sapo partero común	LESRPE	1191	7FFF75A7-A9BD-403E-8338-A1785ABF783D	Ligado al agua DGBBD	Anfibios
ES030MSPF0123010	6119	Lythrum flexuosum	Lythrum flexuosum Lag.	Jopillo	LESRPE	1598		De interés para la planificación	Hongos, algas y plantas
ES030MSPF0123010	11585	Mauremys leprosa	Mauremys leprosa (Schweigger, 1812)	Galápago leproso	LESRPE	1221	9E84C5AD-1346-4D2C-BF3C-8BE4DE1AE634	Ligado al agua DGBBD	Reptiles
ES030MSPF0123010	11733	Parachondrostoma miegii	Parachondrostoma miegii (Steindachner, 1866)	Madrilla		5292	15C8341F-03F5-4EBF-9FF5-CD516019A910	De interés para la planificación	Peces
ES030MSPF0124010	10752	Chondrostoma arcasii	Achondrostoma arcasii (Steindachner, 1866)		LESRPE	6155	2C903458-3BCC-4FAA-BE9E-87DDC7EED536	De interés para la planificación	Peces
ES030MSPF0124010	2235	Apium repens	Apium repens (Jacq.) Lag.		LESRPE	1614		De interés para la planificación	Hongos, algas y plantas
ES030MSPF0124010	10868	Luciobarbus bocagei	Luciobarbus bocagei (Steindachner, 1865)	Barbo común		5281	930B13F3-2520-4929-A2D0-1EAFB6B74B0C	De interés para la planificación	Peces
ES030MSPF0124010	11060	Luciobarbus comizo	Luciobarbus comizo (Steindachner, 1865)	Barbo comizo		6168	3B017CCC-C74D-42CC-8DB2-AA1403D0C9FF	De interés para la planificación	Peces
ES030MSPF0124010	11637	Lutra lutra	Lutra lutra (Linnaeus, 1758)	Nutria	LESRPE	1355	24C602C9-B2D3-40E1-93F6-9B6018FCCBE0	Ligado al agua DGBBD	Mamíferos
ES030MSPF0124010	11964	Pelophylax perezi	Pelophylax perezi (Seoane, 1885)	Rana verde común		6945	3E445D73-7867-4D24-860F-C2F38F1CDB13	Ligado al agua DGBBD	Anfibios
ES030MSPF0124010	12010	Pseudochondrostoma polylepis	Pseudochondrostoma polylepis (Steindachner, 1864)	Boga del tajo		6149	3AE05C5F-921D-465F-949B-79378C89B661	De interés para la planificación	Peces
ES030MSPF0124010	10659	Squalius alburnoides	Squalius alburnoides (Steindachner, 1866)	Calandino		6975	698821BA-4E76-4273-BB81-3D67DFCE8DC4	De interés para la planificación	Peces
ES030MSPF0124010	10924	Microtus cabreræ	Microtus cabreræ Thomas, 1906	Topillo de Cabrera		1338	E91FAFC5-6D0D-4551-8D29-E5976307E869	Ligado al agua DGBBD	Mamíferos

ES030MSPF0124010	11878	Alytes obstetricans	Alytes obstetricans (Laurenti, 1768)	Sapo partero común	LESRPE	1191	7FFF75A7-A9BD-403E-8338-A1785ABF783D	Ligado al agua DGBBD	Anfibios
ES030MSPF0124010	79300	Austropotamobius pallipes	Austropotamobius fulsicianus (Ninni, 1886)	Cangrejo de río	Vulnerable	1092		De interés para la planificación	Crustáceo
ES030MSPF0125010	10752	Chondrostoma arcasii	Achondrostoma arcasii (Steindachner, 1866)		LESRPE	6155	2C903458-3BCC-4FAA-BE9E-87DDC7EED536	De interés para la planificación	Peces
ES030MSPF0125010	11878	Alytes obstetricans	Alytes obstetricans (Laurenti, 1768)	Sapo partero común	LESRPE	1191	7FFF75A7-A9BD-403E-8338-A1785ABF783D	Ligado al agua DGBBD	Anfibios
ES030MSPF0125010	2235	Apium repens	Apium repens (Jacq.) Lag.		LESRPE	1614		De interés para la planificación	Hongos, algas y plantas
ES030MSPF0125010	10868	Luciobarbus bocagei	Luciobarbus bocagei (Steindachner, 1865)	Barbo común		5281	930B13F3-2520-4929-A2D0-1EAFB6B74B0C	De interés para la planificación	Peces
ES030MSPF0125010	11637	Lutra lutra	Lutra lutra (Linnaeus, 1758)	Nutria	LESRPE	1355	24C602C9-B2D3-40E1-93F6-9B6018FCCBE0	Ligado al agua DGBBD	Mamíferos
ES030MSPF0125010	11964	Pelophylax perezi	Pelophylax perezi (Seoane, 1885)	Rana verde común		6945	3E445D73-7867-4D24-860F-C2F38F1CDB13	Ligado al agua DGBBD	Anfibios
ES030MSPF0125010	12010	Pseudochondrostoma polylepis	Pseudochondrostoma polylepis (Steindachner, 1864)	Boga del tajo		6149	3AE05C5F-921D-465F-949B-79378C89B661	De interés para la planificación	Peces
ES030MSPF0125010	10659	Squalius alburnoides	Squalius alburnoides (Steindachner, 1866)	Calandino		6975	698821BA-4E76-4273-BB81-3D67DFCE8DC4	De interés para la planificación	Peces
ES030MSPF0125010	10924	Microtus cabreræ	Microtus cabreræ Thomas, 1906	Topillo de Cabrera		1338	E91FAFC5-6D0D-4551-8D29-E5976307E869	Ligado al agua DGBBD	Mamíferos
ES030MSPF0126010	10752	Chondrostoma arcasii	Achondrostoma arcasii (Steindachner, 1866)		LESRPE	6155	2C903458-3BCC-4FAA-BE9E-87DDC7EED536	De interés para la planificación	Peces
ES030MSPF0126010	11878	Alytes obstetricans	Alytes obstetricans (Laurenti, 1768)	Sapo partero común	LESRPE	1191	7FFF75A7-A9BD-403E-8338-A1785ABF783D	Ligado al agua DGBBD	Anfibios
ES030MSPF0126010	79300	Austropotamobius pallipes	Austropotamobius fulsicianus (Ninni, 1886)	Cangrejo de río	Vulnerable	1092		De interés para la planificación	Crustáceo
ES030MSPF0126010	11637	Lutra lutra	Lutra lutra (Linnaeus, 1758)	Nutria	LESRPE	1355	24C602C9-B2D3-40E1-93F6-9B6018FCCBE0	Ligado al agua DGBBD	Mamíferos
ES030MSPF0126010	11964	Pelophylax perezi	Pelophylax perezi (Seoane, 1885)	Rana verde común		6945	3E445D73-7867-4D24-860F-C2F38F1CDB13	Ligado al agua DGBBD	Anfibios
ES030MSPF0126010	12010	Pseudochondrostoma polylepis	Pseudochondrostoma polylepis (Steindachner, 1864)	Boga del tajo		6149	3AE05C5F-921D-465F-949B-79378C89B661	De interés para la planificación	Peces
ES030MSPF0126010	10659	Squalius alburnoides	Squalius alburnoides (Steindachner, 1866)	Calandino		6975	698821BA-4E76-4273-BB81-3D67DFCE8DC4	De interés para la planificación	Peces
ES030MSPF0126010	11108	Pelobates cultripes	Pelobates cultripes (Cuvier, 1829)	Sapo de espuelas	LESRPE	1198	820ADC4F-AB2A-4351-8EC7-8F13D5FA5B48	Ligado al agua DGBBD	Anfibios
ES030MSPF0126010	10868	Luciobarbus bocagei	Luciobarbus bocagei (Steindachner, 1865)	Barbo común		5281	930B13F3-2520-4929-A2D0-1EAFB6B74B0C	De interés para la planificación	Peces
ES030MSPF0126010	24099	Riella helicophylla	Riella helicophylla (Bory & Mont.) Mont.		LESRPE	1391		De interés para la planificación	Hongos, algas y plantas
ES030MSPF0126010	10924	Microtus cabreræ	Microtus cabreræ Thomas, 1906	Topillo de Cabrera		1338	E91FAFC5-6D0D-4551-8D29-E5976307E869	Ligado al agua DGBBD	Mamíferos
ES030MSPF0126010	8606	Spiranthes aestivalis	Spiranthes aestivalis (Poir.) Rich.		LESRPE	1900		Ligado al agua DGBBD	Hongos, algas y plantas
ES030MSPF0126010	11415	Barbus haasi	Barbus haasi Mertens, 1924	Barbo colirrojo		5262	51EA239E-DACA-4681-95A4-1225CDF33C3A	De interés para la planificación	Peces
ES030MSPF0126010	11931	Cobitis paludica	Cobitis paludica (de Buen, 1939)	Colmilleja		5302	0CFC9149-086C-4F4A-9897-E80C67C72F12	De interés para la planificación	Peces
ES030MSPF0126010	11388	Luciobarbus graellsii	Luciobarbus graellsii (Steindachner, 1866)	Barbo de graells		5283	9B561605-3038-4462-8CC2-A65AA79F4D89	De interés para la planificación	Peces
ES030MSPF0126010	11733	Parachondrostoma miegii	Parachondrostoma miegii (Steindachner, 1866)	Madrilla		5292	15C8341F-03F5-4EBF-9FF5-CD516019A910	De interés para la planificación	Peces
ES030MSPF0127010	10752	Chondrostoma arcasii	Achondrostoma arcasii (Steindachner, 1866)		LESRPE	6155	2C903458-3BCC-4FAA-BE9E-87DDC7EED536	De interés para la planificación	Peces
ES030MSPF0127010	10868	Luciobarbus bocagei	Luciobarbus bocagei (Steindachner, 1865)	Barbo común		5281	930B13F3-2520-4929-A2D0-1EAFB6B74B0C	De interés para la planificación	Peces
ES030MSPF0127010	11637	Lutra lutra	Lutra lutra (Linnaeus, 1758)	Nutria	LESRPE	1355	24C602C9-B2D3-40E1-93F6-9B6018FCCBE0	Ligado al agua DGBBD	Mamíferos
ES030MSPF0127010	11964	Pelophylax perezi	Pelophylax perezi (Seoane, 1885)	Rana verde común		6945	3E445D73-7867-4D24-860F-C2F38F1CDB13	Ligado al agua DGBBD	Anfibios
ES030MSPF0127010	12010	Pseudochondrostoma polylepis	Pseudochondrostoma polylepis (Steindachner, 1864)	Boga del tajo		6149	3AE05C5F-921D-465F-949B-79378C89B661	De interés para la planificación	Peces



ES030MSPF0127010	2235	<i>Apium repens</i>	<i>Apium repens</i> (Jacq.) Lag.		LESRPE	1614		De interés para la planificación	DGBBD	Hongos, algas y plantas
ES030MSPF0127010	79300	<i>Austropotamobius pallipes</i>	<i>Austropotamobius fulsicianus</i> (Ninni, 1886)	Cangrejo de río	Vulnerable	1092		De interés para la planificación	DGBBD	Crustáceo
ES030MSPF0127010	11878	<i>Alytes obstetricans</i>	<i>Alytes obstetricans</i> (Laurenti, 1768)	Sapo partero común	LESRPE	1191	7FFF75A7-A9BD-403E-8338-A1785ABF783D	Ligado al agua	DGBBD	Anfibios
ES030MSPF0127010	10659	<i>Squalius alburnoides</i>	<i>Squalius alburnoides</i> (Steindachner, 1866)	Calandino		6975	698821BA-4E76-4273-BB81-3D67DFCE8DC4	De interés para la planificación	DGBBD	Peces
ES030MSPF0127010	11415	<i>Barbus haasi</i>	<i>Barbus haasi</i> Mertens, 1924	Barbo colirrojo		5262	51EA239E-DACA-4681-95A4-1225CDF33C3A	De interés para la planificación	DGBBD	Peces
ES030MSPF0127010	11388	<i>Luciobarbus graellsii</i>	<i>Luciobarbus graellsii</i> (Steindachner, 1866)	Barbo de graells		5283	9B561605-3038-4462-8CC2-A65AA79F4D89	De interés para la planificación	DGBBD	Peces
ES030MSPF0127010	11733	<i>Parachondrostoma miegii</i>	<i>Parachondrostoma miegii</i> (Steindachner, 1866)	Madrilla		5292	15C8341F-03F5-4EBF-9FF5-CD516019A910	De interés para la planificación	DGBBD	Peces
ES030MSPF0127010	11108	<i>Pelobates cultripipes</i>	<i>Pelobates cultripipes</i> (Cuvier, 1829)	Sapo de espuelas	LESRPE	1198	820ADC4F-AB2A-4351-8EC7-8F13D5FA5B48	Ligado al agua	DGBBD	Anfibios
ES030MSPF0127010	11131	<i>Myotis daubentonii</i>	<i>Myotis daubentonii</i> (Kuhl, 1817)	Murciélago ribereño	LESRPE	1314	A43C0212-D7DC-4DF1-BE4E-BFEE9D64C3B3	Ligado al agua	DGBBD	Mamíferos
ES030MSPF0127010	8606	<i>Spiranthes aestivalis</i>	<i>Spiranthes aestivalis</i> (Poir.) Rich.		LESRPE	1900		Ligado al agua	DGBBD	Hongos, algas y plantas
ES030MSPF0128110	10752	<i>Chondrostoma arcasii</i>	<i>Achondrostoma arcasii</i> (Steindachner, 1866)		LESRPE	6155	2C903458-3BCC-4FAA-BE9E-87DDC7EED536	De interés para la planificación	DGBBD	Peces
ES030MSPF0128110	2235	<i>Apium repens</i>	<i>Apium repens</i> (Jacq.) Lag.		LESRPE	1614		De interés para la planificación	DGBBD	Hongos, algas y plantas
ES030MSPF0128110	79300	<i>Austropotamobius pallipes</i>	<i>Austropotamobius fulsicianus</i> (Ninni, 1886)	Cangrejo de río	Vulnerable	1092		De interés para la planificación	DGBBD	Crustáceo
ES030MSPF0128110	10868	<i>Luciobarbus bocagei</i>	<i>Luciobarbus bocagei</i> (Steindachner, 1865)	Barbo común		5281	930B13F3-2520-4929-A2D0-1EAFB6B74B0C	De interés para la planificación	DGBBD	Peces
ES030MSPF0128110	11637	<i>Lutra lutra</i>	<i>Lutra lutra</i> (Linnaeus, 1758)	Nutria	LESRPE	1355	24C602C9-B2D3-40E1-93F6-9B6018FCCBE0	Ligado al agua	DGBBD	Mamíferos
ES030MSPF0128110	11964	<i>Pelophylax perezi</i>	<i>Pelophylax perezi</i> (Seoane, 1885)	Rana verde común		6945	3E445D73-7867-4D24-860F-C2F38F1CDB13	Ligado al agua	DGBBD	Anfibios
ES030MSPF0128110	12010	<i>Pseudochondrostoma polylepis</i>	<i>Pseudochondrostoma polylepis</i> (Steindachner, 1864)	Boga del tajo		6149	3AE05C5F-921D-465F-949B-79378C89B661	De interés para la planificación	DGBBD	Peces
ES030MSPF0128110	11878	<i>Alytes obstetricans</i>	<i>Alytes obstetricans</i> (Laurenti, 1768)	Sapo partero común	LESRPE	1191	7FFF75A7-A9BD-403E-8338-A1785ABF783D	Ligado al agua	DGBBD	Anfibios
ES030MSPF0128110	11108	<i>Pelobates cultripipes</i>	<i>Pelobates cultripipes</i> (Cuvier, 1829)	Sapo de espuelas	LESRPE	1198	820ADC4F-AB2A-4351-8EC7-8F13D5FA5B48	Ligado al agua	DGBBD	Anfibios
ES030MSPF0128110	6227	<i>Marsilea strigosa</i>	<i>Marsilea strigosa</i> Willd.		LESRPE	1429	465718CE-1798-4EC5-9E22-B7FB25F5A3E5	De interés para la planificación	DGBBD	Hongos, algas y plantas
ES030MSPF0128110	11415	<i>Barbus haasi</i>	<i>Barbus haasi</i> Mertens, 1924	Barbo colirrojo		5262	51EA239E-DACA-4681-95A4-1225CDF33C3A	De interés para la planificación	DGBBD	Peces
ES030MSPF0128110	11388	<i>Luciobarbus graellsii</i>	<i>Luciobarbus graellsii</i> (Steindachner, 1866)	Barbo de graells		5283	9B561605-3038-4462-8CC2-A65AA79F4D89	De interés para la planificación	DGBBD	Peces
ES030MSPF0128110	11733	<i>Parachondrostoma miegii</i>	<i>Parachondrostoma miegii</i> (Steindachner, 1866)	Madrilla		5292	15C8341F-03F5-4EBF-9FF5-CD516019A910	De interés para la planificación	DGBBD	Peces
ES030MSPF0128110	10659	<i>Squalius alburnoides</i>	<i>Squalius alburnoides</i> (Steindachner, 1866)	Calandino		6975	698821BA-4E76-4273-BB81-3D67DFCE8DC4	De interés para la planificación	DGBBD	Peces
ES030MSPF0128110	8606	<i>Spiranthes aestivalis</i>	<i>Spiranthes aestivalis</i> (Poir.) Rich.		LESRPE	1900		Ligado al agua	DGBBD	Hongos, algas y plantas
ES030MSPF0128210	10752	<i>Chondrostoma arcasii</i>	<i>Achondrostoma arcasii</i> (Steindachner, 1866)		LESRPE	6155	2C903458-3BCC-4FAA-BE9E-87DDC7EED536	De interés para la planificación	DGBBD	Peces
ES030MSPF0128210	11878	<i>Alytes obstetricans</i>	<i>Alytes obstetricans</i> (Laurenti, 1768)	Sapo partero común	LESRPE	1191	7FFF75A7-A9BD-403E-8338-A1785ABF783D	Ligado al agua	DGBBD	Anfibios
ES030MSPF0128210	2235	<i>Apium repens</i>	<i>Apium repens</i> (Jacq.) Lag.		LESRPE	1614		De interés para la planificación	DGBBD	Hongos, algas y plantas
ES030MSPF0128210	11108	<i>Pelobates cultripipes</i>	<i>Pelobates cultripipes</i> (Cuvier, 1829)	Sapo de espuelas	LESRPE	1198	820ADC4F-AB2A-4351-8EC7-8F13D5FA5B48	Ligado al agua	DGBBD	Anfibios
ES030MSPF0128210	11964	<i>Pelophylax perezi</i>	<i>Pelophylax perezi</i> (Seoane, 1885)	Rana verde común		6945	3E445D73-7867-4D24-860F-C2F38F1CDB13	Ligado al agua	DGBBD	Anfibios
ES030MSPF0128210	79300	<i>Austropotamobius pallipes</i>	<i>Austropotamobius fulsicianus</i> (Ninni, 1886)	Cangrejo de río	Vulnerable	1092		De interés para la planificación	DGBBD	Crustáceo
ES030MSPF0128210	11637	<i>Lutra lutra</i>	<i>Lutra lutra</i> (Linnaeus, 1758)	Nutria	LESRPE	1355	24C602C9-B2D3-40E1-93F6-9B6018FCCBE0	Ligado al agua	DGBBD	Mamíferos

ES030MSPF0128210	12010	Pseudochondrostoma polylepis	Pseudochondrostoma polylepis (Steindachner, 1864)	Boga del tajo	6149	3AE05C5F-921D-465F-949B-79378C89B661	De interés para la planificación	DGBBD	Peces
ES030MSPF0128210	11415	Barbus haasi	Barbus haasi Mertens, 1924	Barbo colirrojo	5262	51EA239E-DACA-4681-95A4-1225CDF33C3A	De interés para la planificación	DGBBD	Peces
ES030MSPF0128210	11388	Luciobarbus graellsii	Luciobarbus graellsii (Steindachner, 1866)	Barbo de graells	5283	9B561605-3038-4462-8CC2-A65AA79F4D89	De interés para la planificación	DGBBD	Peces
ES030MSPF0128210	11715	Coenagrion mercuriale	Coenagrion mercuriale (Charpentier, 1840)	LESRPE	1044		Ligado al agua	DGBBD	Invertebrados
ES030MSPF0128210	10868	Luciobarbus bocagei	Luciobarbus bocagei (Steindachner, 1865)	Barbo común	5281	930B13F3-2520-4929-A2D0-1EAFB6B74B0C	De interés para la planificación	DGBBD	Peces
ES030MSPF0128210	11408	Luciobarbus guiraonis	Luciobarbus guiraonis (Steindachner, 1866)	Barbo mediterráneo	5284	53C71F52-A7C9-48C0-8196-EF0152032C89	De interés para la planificación	DGBBD	Peces
ES030MSPF0128210	8606	Spiranthes aestivalis	Spiranthes aestivalis (Poir.) Rich.	LESRPE	1900		Ligado al agua	DGBBD	Hongos, algas y plantas
ES030MSPF0129010	10752	Chondrostoma arcasii	Achondrostoma arcasii (Steindachner, 1866)	LESRPE	6155	2C903458-3BCC-4FAA-BE9E-87DDC7EED536	De interés para la planificación	DGBBD	Peces
ES030MSPF0129010	10868	Luciobarbus bocagei	Luciobarbus bocagei (Steindachner, 1865)	Barbo común	5281	930B13F3-2520-4929-A2D0-1EAFB6B74B0C	De interés para la planificación	DGBBD	Peces
ES030MSPF0129010	11637	Lutra lutra	Lutra lutra (Linnaeus, 1758)	Nutria	1355	24C602C9-B2D3-40E1-93F6-9B6018FCCBE0	Ligado al agua	DGBBD	Mamíferos
ES030MSPF0129010	11964	Pelophylax perezi	Pelophylax perezi (Seoane, 1885)	Rana verde común	6945	3E445D73-7867-4D24-860F-C2F38F1CDB13	Ligado al agua	DGBBD	Anfibios
ES030MSPF0129010	12010	Pseudochondrostoma polylepis	Pseudochondrostoma polylepis (Steindachner, 1864)	Boga del tajo	6149	3AE05C5F-921D-465F-949B-79378C89B661	De interés para la planificación	DGBBD	Peces
ES030MSPF0129010	11878	Alytes obstetricans	Alytes obstetricans (Laurenti, 1768)	Sapo partero común	1191	7FFF75A7-A9BD-403E-8338-A1785ABF783D	Ligado al agua	DGBBD	Anfibios
ES030MSPF0129010	79300	Austropotamobius pallipes	Austropotamobius fulsicianus (Ninni, 1886)	Cangrejo de río	1092		De interés para la planificación	DGBBD	Crustáceo
ES030MSPF0129010	11108	Pelobates cultripes	Pelobates cultripes (Cuvier, 1829)	Sapo de espuelas	1198	820ADC4F-AB2A-4351-8EC7-8F13D5FA5B48	Ligado al agua	DGBBD	Anfibios
ES030MSPF0129010	10659	Squalius alburnoides	Squalius alburnoides (Steindachner, 1866)	Calandino	6975	698821BA-4E76-4273-BB81-3D67DFCE8DC4	De interés para la planificación	DGBBD	Peces
ES030MSPF0129010	2235	Apium repens	Apium repens (Jacq.) Lag.	LESRPE	1614		De interés para la planificación	DGBBD	Hongos, algas y plantas
ES030MSPF0129010	8606	Spiranthes aestivalis	Spiranthes aestivalis (Poir.) Rich.	LESRPE	1900		Ligado al agua	DGBBD	Hongos, algas y plantas
ES030MSPF0132010	10752	Chondrostoma arcasii	Achondrostoma arcasii (Steindachner, 1866)	LESRPE	6155	2C903458-3BCC-4FAA-BE9E-87DDC7EED536	De interés para la planificación	DGBBD	Peces
ES030MSPF0132010	11931	Cobitis paludica	Cobitis paludica (de Buen, 1939)	Colmilleja	5302	0CFC9149-086C-4F4A-9897-E80C67C72F12	De interés para la planificación	DGBBD	Peces
ES030MSPF0132010	10868	Luciobarbus bocagei	Luciobarbus bocagei (Steindachner, 1865)	Barbo común	5281	930B13F3-2520-4929-A2D0-1EAFB6B74B0C	De interés para la planificación	DGBBD	Peces
ES030MSPF0132010	11060	Luciobarbus comizo	Luciobarbus comizo (Steindachner, 1865)	Barbo comizo	6168	3B017CCC-C74D-42CC-8DB2-AA1403D0C9FF	De interés para la planificación	DGBBD	Peces
ES030MSPF0132010	11637	Lutra lutra	Lutra lutra (Linnaeus, 1758)	Nutria	1355	24C602C9-B2D3-40E1-93F6-9B6018FCCBE0	Ligado al agua	DGBBD	Mamíferos
ES030MSPF0132010	11964	Pelophylax perezi	Pelophylax perezi (Seoane, 1885)	Rana verde común	6945	3E445D73-7867-4D24-860F-C2F38F1CDB13	Ligado al agua	DGBBD	Anfibios
ES030MSPF0132010	12010	Pseudochondrostoma polylepis	Pseudochondrostoma polylepis (Steindachner, 1864)	Boga del tajo	6149	3AE05C5F-921D-465F-949B-79378C89B661	De interés para la planificación	DGBBD	Peces
ES030MSPF0132010	11878	Alytes obstetricans	Alytes obstetricans (Laurenti, 1768)	Sapo partero común	1191	7FFF75A7-A9BD-403E-8338-A1785ABF783D	Ligado al agua	DGBBD	Anfibios
ES030MSPF0132010	11108	Pelobates cultripes	Pelobates cultripes (Cuvier, 1829)	Sapo de espuelas	1198	820ADC4F-AB2A-4351-8EC7-8F13D5FA5B48	Ligado al agua	DGBBD	Anfibios
ES030MSPF0132010	10659	Squalius alburnoides	Squalius alburnoides (Steindachner, 1866)	Calandino	6975	698821BA-4E76-4273-BB81-3D67DFCE8DC4	De interés para la planificación	DGBBD	Peces
ES030MSPF0133010	10752	Chondrostoma arcasii	Achondrostoma arcasii (Steindachner, 1866)	LESRPE	6155	2C903458-3BCC-4FAA-BE9E-87DDC7EED536	De interés para la planificación	DGBBD	Peces
ES030MSPF0133010	11878	Alytes obstetricans	Alytes obstetricans (Laurenti, 1768)	Sapo partero común	1191	7FFF75A7-A9BD-403E-8338-A1785ABF783D	Ligado al agua	DGBBD	Anfibios
ES030MSPF0133010	11931	Cobitis paludica	Cobitis paludica (de Buen, 1939)	Colmilleja	5302	0CFC9149-086C-4F4A-9897-E80C67C72F12	De interés para la planificación	DGBBD	Peces
ES030MSPF0133010	10868	Luciobarbus bocagei	Luciobarbus bocagei (Steindachner, 1865)	Barbo común	5281	930B13F3-2520-4929-A2D0-1EAFB6B74B0C	De interés para la planificación	DGBBD	Peces

ES030MSPF0133010	11060	Luciobarbus comizo	Luciobarbus comizo (Steindachner, 1865)	Barbo comizo		6168	3B017CCC-C74D-42CC-8DB2-AA1403D0C9FF	De interés para la planificación	DGBBD	Peces
ES030MSPF0133010	11637	Lutra lutra	Lutra lutra (Linnaeus, 1758)	Nutria	LESRPE	1355	24C602C9-B2D3-40E1-93F6-9B6018FCCBE0	Ligado al agua	DGBBD	Mamíferos
ES030MSPF0133010	11108	Pelobates cultripes	Pelobates cultripes (Cuvier, 1829)	Sapo de espuelas	LESRPE	1198	820ADC4F-AB2A-4351-8EC7-8F13D5FA5B48	Ligado al agua	DGBBD	Anfibios
ES030MSPF0133010	11964	Pelophylax perezi	Pelophylax perezi (Seoane, 1885)	Rana verde común		6945	3E445D73-7867-4D24-860F-C2F38F1CDB13	Ligado al agua	DGBBD	Anfibios
ES030MSPF0133010	12010	Pseudochondrostoma polylepis	Pseudochondrostoma polylepis (Steindachner, 1864)	Boga del tajo		6149	3AE05C5F-921D-465F-949B-79378C89B661	De interés para la planificación	DGBBD	Peces
ES030MSPF0133010	10659	Squalius alburnoides	Squalius alburnoides (Steindachner, 1866)	Calandino		6975	698821BA-4E76-4273-BB81-3D67DFCE8DC4	De interés para la planificación	DGBBD	Peces
ES030MSPF0133010	2235	Apium repens	Apium repens (Jacq.) Lag.		LESRPE	1614		De interés para la planificación	DGBBD	Hongos, algas y plantas
ES030MSPF0133010	10924	Microtus cabreræ	Microtus cabreræ Thomas, 1906	Topillo de Cabrera		1338	E91FAFC5-6D0D-4551-8D29-E5976307E869	Ligado al agua	DGBBD	Mamíferos
ES030MSPF0134010	10752	Chondrostoma arcasii	Achondrostoma arcasii (Steindachner, 1866)		LESRPE	6155	2C903458-3BCC-4FAA-BE9E-87DDC7EED536	De interés para la planificación	DGBBD	Peces
ES030MSPF0134010	79300	Austropotamobius pallipes	Austropotamobius fulsicianus (Ninni, 1886)	Cangrejo de río	Vulnerable	1092		De interés para la planificación	DGBBD	Crustáceo
ES030MSPF0134010	10868	Luciobarbus bocagei	Luciobarbus bocagei (Steindachner, 1865)	Barbo común		5281	930B13F3-2520-4929-A2D0-1EAFB6B74B0C	De interés para la planificación	DGBBD	Peces
ES030MSPF0134010	11637	Lutra lutra	Lutra lutra (Linnaeus, 1758)	Nutria	LESRPE	1355	24C602C9-B2D3-40E1-93F6-9B6018FCCBE0	Ligado al agua	DGBBD	Mamíferos
ES030MSPF0134010	11964	Pelophylax perezi	Pelophylax perezi (Seoane, 1885)	Rana verde común		6945	3E445D73-7867-4D24-860F-C2F38F1CDB13	Ligado al agua	DGBBD	Anfibios
ES030MSPF0134010	12010	Pseudochondrostoma polylepis	Pseudochondrostoma polylepis (Steindachner, 1864)	Boga del tajo		6149	3AE05C5F-921D-465F-949B-79378C89B661	De interés para la planificación	DGBBD	Peces
ES030MSPF0134010	11878	Alytes obstetricans	Alytes obstetricans (Laurenti, 1768)	Sapo partero común	LESRPE	1191	7FFF75A7-A9BD-403E-8338-A1785ABF783D	Ligado al agua	DGBBD	Anfibios
ES030MSPF0134010	11931	Cobitis paludica	Cobitis paludica (de Buen, 1939)	Colmilleja		5302	0CFC9149-086C-4F4A-9897-E80C67C72F12	De interés para la planificación	DGBBD	Peces
ES030MSPF0134010	10659	Squalius alburnoides	Squalius alburnoides (Steindachner, 1866)	Calandino		6975	698821BA-4E76-4273-BB81-3D67DFCE8DC4	De interés para la planificación	DGBBD	Peces
ES030MSPF0134010	10924	Microtus cabreræ	Microtus cabreræ Thomas, 1906	Topillo de Cabrera		1338	E91FAFC5-6D0D-4551-8D29-E5976307E869	Ligado al agua	DGBBD	Mamíferos
ES030MSPF0134010	11060	Luciobarbus comizo	Luciobarbus comizo (Steindachner, 1865)	Barbo comizo		6168	3B017CCC-C74D-42CC-8DB2-AA1403D0C9FF	De interés para la planificación	DGBBD	Peces
ES030MSPF0134010	11108	Pelobates cultripes	Pelobates cultripes (Cuvier, 1829)	Sapo de espuelas	LESRPE	1198	820ADC4F-AB2A-4351-8EC7-8F13D5FA5B48	Ligado al agua	DGBBD	Anfibios
ES030MSPF0134010	11715	Coenagrion mercuriale	Coenagrion mercuriale (Charpentier, 1840)		LESRPE	1044		Ligado al agua	DGBBD	Invertebrados
ES030MSPF0135110	10752	Chondrostoma arcasii	Achondrostoma arcasii (Steindachner, 1866)		LESRPE	6155	2C903458-3BCC-4FAA-BE9E-87DDC7EED536	De interés para la planificación	DGBBD	Peces
ES030MSPF0135110	11878	Alytes obstetricans	Alytes obstetricans (Laurenti, 1768)	Sapo partero común	LESRPE	1191	7FFF75A7-A9BD-403E-8338-A1785ABF783D	Ligado al agua	DGBBD	Anfibios
ES030MSPF0135110	79300	Austropotamobius pallipes	Austropotamobius fulsicianus (Ninni, 1886)	Cangrejo de río	Vulnerable	1092		De interés para la planificación	DGBBD	Crustáceo
ES030MSPF0135110	10868	Luciobarbus bocagei	Luciobarbus bocagei (Steindachner, 1865)	Barbo común		5281	930B13F3-2520-4929-A2D0-1EAFB6B74B0C	De interés para la planificación	DGBBD	Peces
ES030MSPF0135110	11637	Lutra lutra	Lutra lutra (Linnaeus, 1758)	Nutria	LESRPE	1355	24C602C9-B2D3-40E1-93F6-9B6018FCCBE0	Ligado al agua	DGBBD	Mamíferos
ES030MSPF0135110	11108	Pelobates cultripes	Pelobates cultripes (Cuvier, 1829)	Sapo de espuelas	LESRPE	1198	820ADC4F-AB2A-4351-8EC7-8F13D5FA5B48	Ligado al agua	DGBBD	Anfibios
ES030MSPF0135110	11964	Pelophylax perezi	Pelophylax perezi (Seoane, 1885)	Rana verde común		6945	3E445D73-7867-4D24-860F-C2F38F1CDB13	Ligado al agua	DGBBD	Anfibios
ES030MSPF0135110	12010	Pseudochondrostoma polylepis	Pseudochondrostoma polylepis (Steindachner, 1864)	Boga del tajo		6149	3AE05C5F-921D-465F-949B-79378C89B661	De interés para la planificación	DGBBD	Peces
ES030MSPF0135110	10659	Squalius alburnoides	Squalius alburnoides (Steindachner, 1866)	Calandino		6975	698821BA-4E76-4273-BB81-3D67DFCE8DC4	De interés para la planificación	DGBBD	Peces
ES030MSPF0135110	11931	Cobitis paludica	Cobitis paludica (de Buen, 1939)	Colmilleja		5302	0CFC9149-086C-4F4A-9897-E80C67C72F12	De interés para la planificación	DGBBD	Peces
ES030MSPF0135110	11715	Coenagrion mercuriale	Coenagrion mercuriale (Charpentier, 1840)		LESRPE	1044		Ligado al agua	DGBBD	Invertebrados
ES030MSPF0135110	8606	Spiranthes aestivalis	Spiranthes aestivalis (Poir.) Rich.		LESRPE	1900		Ligado al agua	DGBBD	Hongos, algas y plantas



ES030MSPF0135210	10752	Chondrostoma arcasii	Achondrostoma arcasii (Steindachner, 1866)		LESRPE	6155	2C903458-3BCC-4FAA-BE9E-87DDC7EED536	De interés para la planificación	DGBBD	Peces
ES030MSPF0135210	11878	Alytes obstetricans	Alytes obstetricans (Laurenti, 1768)	Sapo partero común	LESRPE	1191	7FFF75A7-A9BD-403E-8338-A1785ABF783D	Ligado al agua	DGBBD	Anfibios
ES030MSPF0135210	79300	Austropotamobius pallipes	Austropotamobius fulsicianus (Ninni, 1886)	Cangrejo de río	Vulnerable	1092		De interés para la planificación	DGBBD	Crustáceo
ES030MSPF0135210	11931	Cobitis paludica	Cobitis paludica (de Buen, 1939)	Colmilleja		5302	0CFC9149-086C-4F4A-9897-E80C67C72F12	De interés para la planificación	DGBBD	Peces
ES030MSPF0135210	10868	Luciobarbus bocagei	Luciobarbus bocagei (Steindachner, 1865)	Barbo común		5281	930B13F3-2520-4929-A2D0-1EAFB6B74B0C	De interés para la planificación	DGBBD	Peces
ES030MSPF0135210	11637	Lutra lutra	Lutra lutra (Linnaeus, 1758)	Nutria	LESRPE	1355	24C602C9-B2D3-40E1-93F6-9B6018FCCBE0	Ligado al agua	DGBBD	Mamíferos
ES030MSPF0135210	11964	Pelophylax perezi	Pelophylax perezi (Seoane, 1885)	Rana verde común		6945	3E445D73-7867-4D24-860F-C2F38F1CDB13	Ligado al agua	DGBBD	Anfibios
ES030MSPF0135210	12010	Pseudochondrostoma polylepis	Pseudochondrostoma polylepis (Steindachner, 1864)	Boga del tajo		6149	3AE05C5F-921D-465F-949B-79378C89B661	De interés para la planificación	DGBBD	Peces
ES030MSPF0135210	8606	Spiranthes aestivalis	Spiranthes aestivalis (Poir.) Rich.		LESRPE	1900		Ligado al agua	DGBBD	Hongos, algas y plantas
ES030MSPF0135210	10659	Squalius alburnoides	Squalius alburnoides (Steindachner, 1866)	Calandino		6975	698821BA-4E76-4273-BB81-3D67DFCE8DC4	De interés para la planificación	DGBBD	Peces
ES030MSPF0136010	10752	Chondrostoma arcasii	Achondrostoma arcasii (Steindachner, 1866)		LESRPE	6155	2C903458-3BCC-4FAA-BE9E-87DDC7EED536	De interés para la planificación	DGBBD	Peces
ES030MSPF0136010	11878	Alytes obstetricans	Alytes obstetricans (Laurenti, 1768)	Sapo partero común	LESRPE	1191	7FFF75A7-A9BD-403E-8338-A1785ABF783D	Ligado al agua	DGBBD	Anfibios
ES030MSPF0136010	11931	Cobitis paludica	Cobitis paludica (de Buen, 1939)	Colmilleja		5302	0CFC9149-086C-4F4A-9897-E80C67C72F12	De interés para la planificación	DGBBD	Peces
ES030MSPF0136010	10868	Luciobarbus bocagei	Luciobarbus bocagei (Steindachner, 1865)	Barbo común		5281	930B13F3-2520-4929-A2D0-1EAFB6B74B0C	De interés para la planificación	DGBBD	Peces
ES030MSPF0136010	11060	Luciobarbus comizo	Luciobarbus comizo (Steindachner, 1865)	Barbo comizo		6168	3B017CCC-C74D-42CC-8DB2-AA1403D0C9FF	De interés para la planificación	DGBBD	Peces
ES030MSPF0136010	11964	Pelophylax perezi	Pelophylax perezi (Seoane, 1885)	Rana verde común		6945	3E445D73-7867-4D24-860F-C2F38F1CDB13	Ligado al agua	DGBBD	Anfibios
ES030MSPF0136010	12010	Pseudochondrostoma polylepis	Pseudochondrostoma polylepis (Steindachner, 1864)	Boga del tajo		6149	3AE05C5F-921D-465F-949B-79378C89B661	De interés para la planificación	DGBBD	Peces
ES030MSPF0136010	10659	Squalius alburnoides	Squalius alburnoides (Steindachner, 1866)	Calandino		6975	698821BA-4E76-4273-BB81-3D67DFCE8DC4	De interés para la planificación	DGBBD	Peces
ES030MSPF0136010	11637	Lutra lutra	Lutra lutra (Linnaeus, 1758)	Nutria	LESRPE	1355	24C602C9-B2D3-40E1-93F6-9B6018FCCBE0	Ligado al agua	DGBBD	Mamíferos
ES030MSPF0137010	10752	Chondrostoma arcasii	Achondrostoma arcasii (Steindachner, 1866)		LESRPE	6155	2C903458-3BCC-4FAA-BE9E-87DDC7EED536	De interés para la planificación	DGBBD	Peces
ES030MSPF0137010	11878	Alytes obstetricans	Alytes obstetricans (Laurenti, 1768)	Sapo partero común	LESRPE	1191	7FFF75A7-A9BD-403E-8338-A1785ABF783D	Ligado al agua	DGBBD	Anfibios
ES030MSPF0137010	11931	Cobitis paludica	Cobitis paludica (de Buen, 1939)	Colmilleja		5302	0CFC9149-086C-4F4A-9897-E80C67C72F12	De interés para la planificación	DGBBD	Peces
ES030MSPF0137010	10868	Luciobarbus bocagei	Luciobarbus bocagei (Steindachner, 1865)	Barbo común		5281	930B13F3-2520-4929-A2D0-1EAFB6B74B0C	De interés para la planificación	DGBBD	Peces
ES030MSPF0137010	11060	Luciobarbus comizo	Luciobarbus comizo (Steindachner, 1865)	Barbo comizo		6168	3B017CCC-C74D-42CC-8DB2-AA1403D0C9FF	De interés para la planificación	DGBBD	Peces
ES030MSPF0137010	11637	Lutra lutra	Lutra lutra (Linnaeus, 1758)	Nutria	LESRPE	1355	24C602C9-B2D3-40E1-93F6-9B6018FCCBE0	Ligado al agua	DGBBD	Mamíferos
ES030MSPF0137010	10659	Squalius alburnoides	Squalius alburnoides (Steindachner, 1866)	Calandino		6975	698821BA-4E76-4273-BB81-3D67DFCE8DC4	De interés para la planificación	DGBBD	Peces
ES030MSPF0137010	10924	Microtus cabreræ	Microtus cabreræ Thomas, 1906	Topillo de Cabrera		1338	E91FAFC5-6D0D-4551-8D29-E5976307E869	Ligado al agua	DGBBD	Mamíferos
ES030MSPF0137010	11964	Pelophylax perezi	Pelophylax perezi (Seoane, 1885)	Rana verde común		6945	3E445D73-7867-4D24-860F-C2F38F1CDB13	Ligado al agua	DGBBD	Anfibios
ES030MSPF0137010	12010	Pseudochondrostoma polylepis	Pseudochondrostoma polylepis (Steindachner, 1864)	Boga del tajo		6149	3AE05C5F-921D-465F-949B-79378C89B661	De interés para la planificación	DGBBD	Peces
ES030MSPF0137010	11576	Iberochondrostoma lemmingii	Iberochondrostoma lemmingii (Steindachner, 1866)	Pardilla		5926	DA733496-4A2B-4C32-8629-7ACAB6044177	De interés para la planificación	DGBBD	Peces
ES030MSPF0137010	11408	Luciobarbus guiraonis	Luciobarbus guiraonis (Steindachner, 1866)	Barbo mediterráneo		5284	53C71F52-A7C9-48C0-8196-EF0152032C89	De interés para la planificación	DGBBD	Peces

ES030MSPF0137010	6119	Lythrum flexuosum	Lythrum flexuosum Lag.	Jopillo	LESRPE	1598		De interés para la planificación	DGBBD	Hongos, algas y plantas
ES030MSPF0137010	12429	Pseudochondrostoma willkommii	Pseudochondrostoma willkommii (Steindachner, 1866)	Boga del guadiana		6162	4784A73E-21C9-419F-B493-C5589DA12EBB	Ligado al agua	DGBBD	Peces
ES030MSPF0138010	10752	Chondrostoma arcasii	Achondrostoma arcasii (Steindachner, 1866)		LESRPE	6155	2C903458-3BCC-4FAA-BE9E-87DDC7EED536	De interés para la planificación	DGBBD	Peces
ES030MSPF0138010	11931	Cobitis paludica	Cobitis paludica (de Buen, 1939)	Colmilleja		5302	0CFC9149-086C-4F4A-9897-E80C67C72F12	De interés para la planificación	DGBBD	Peces
ES030MSPF0138010	10868	Luciobarbus bocagei	Luciobarbus bocagei (Steindachner, 1865)	Barbo común		5281	930B13F3-2520-4929-A2D0-1EAFB6B74B0C	De interés para la planificación	DGBBD	Peces
ES030MSPF0138010	11060	Luciobarbus comizo	Luciobarbus comizo (Steindachner, 1865)	Barbo comizo		6168	3B017CCC-C74D-42CC-8DB2-AA1403D0C9FF	De interés para la planificación	DGBBD	Peces
ES030MSPF0138010	12010	Pseudochondrostoma polylepis	Pseudochondrostoma polylepis (Steindachner, 1864)	Boga del tajo		6149	3AE05C5F-921D-465F-949B-79378C89B661	De interés para la planificación	DGBBD	Peces
ES030MSPF0138010	11964	Pelophylax perezi	Pelophylax perezi (Seoane, 1885)	Rana verde común		6945	3E445D73-7867-4D24-860F-C2F38F1CDB13	Ligado al agua	DGBBD	Anfibios
ES030MSPF0138010	11878	Alytes obstetricans	Alytes obstetricans (Laurenti, 1768)	Sapo partero común	LESRPE	1191	7FFF75A7-A9BD-403E-8338-A1785ABF783D	Ligado al agua	DGBBD	Anfibios
ES030MSPF0138010	79300	Austropotamobius pallipes	Austropotamobius fulsicianus (Ninni, 1886)	Cangrejo de río	Vulnerable	1092		De interés para la planificación	DGBBD	Crustáceo
ES030MSPF0138010	10659	Squalius alburnoides	Squalius alburnoides (Steindachner, 1866)	Calandino		6975	698821BA-4E76-4273-BB81-3D67DFCE8DC4	De interés para la planificación	DGBBD	Peces
ES030MSPF0139010	10752	Chondrostoma arcasii	Achondrostoma arcasii (Steindachner, 1866)		LESRPE	6155	2C903458-3BCC-4FAA-BE9E-87DDC7EED536	De interés para la planificación	DGBBD	Peces
ES030MSPF0139010	11931	Cobitis paludica	Cobitis paludica (de Buen, 1939)	Colmilleja		5302	0CFC9149-086C-4F4A-9897-E80C67C72F12	De interés para la planificación	DGBBD	Peces
ES030MSPF0139010	10868	Luciobarbus bocagei	Luciobarbus bocagei (Steindachner, 1865)	Barbo común		5281	930B13F3-2520-4929-A2D0-1EAFB6B74B0C	De interés para la planificación	DGBBD	Peces
ES030MSPF0139010	11060	Luciobarbus comizo	Luciobarbus comizo (Steindachner, 1865)	Barbo comizo		6168	3B017CCC-C74D-42CC-8DB2-AA1403D0C9FF	De interés para la planificación	DGBBD	Peces
ES030MSPF0139010	11637	Lutra lutra	Lutra lutra (Linnaeus, 1758)	Nutria	LESRPE	1355	24C602C9-B2D3-40E1-93F6-9B6018FCCBE0	Ligado al agua	DGBBD	Mamíferos
ES030MSPF0139010	6119	Lythrum flexuosum	Lythrum flexuosum Lag.	Jopillo	LESRPE	1598		De interés para la planificación	DGBBD	Hongos, algas y plantas
ES030MSPF0139010	11964	Pelophylax perezi	Pelophylax perezi (Seoane, 1885)	Rana verde común		6945	3E445D73-7867-4D24-860F-C2F38F1CDB13	Ligado al agua	DGBBD	Anfibios
ES030MSPF0139010	12010	Pseudochondrostoma polylepis	Pseudochondrostoma polylepis (Steindachner, 1864)	Boga del tajo		6149	3AE05C5F-921D-465F-949B-79378C89B661	De interés para la planificación	DGBBD	Peces
ES030MSPF0139010	10659	Squalius alburnoides	Squalius alburnoides (Steindachner, 1866)	Calandino		6975	698821BA-4E76-4273-BB81-3D67DFCE8DC4	De interés para la planificación	DGBBD	Peces
ES030MSPF0140010	10752	Chondrostoma arcasii	Achondrostoma arcasii (Steindachner, 1866)		LESRPE	6155	2C903458-3BCC-4FAA-BE9E-87DDC7EED536	De interés para la planificación	DGBBD	Peces
ES030MSPF0140010	10868	Luciobarbus bocagei	Luciobarbus bocagei (Steindachner, 1865)	Barbo común		5281	930B13F3-2520-4929-A2D0-1EAFB6B74B0C	De interés para la planificación	DGBBD	Peces
ES030MSPF0140010	11060	Luciobarbus comizo	Luciobarbus comizo (Steindachner, 1865)	Barbo comizo		6168	3B017CCC-C74D-42CC-8DB2-AA1403D0C9FF	De interés para la planificación	DGBBD	Peces
ES030MSPF0140010	11964	Pelophylax perezi	Pelophylax perezi (Seoane, 1885)	Rana verde común		6945	3E445D73-7867-4D24-860F-C2F38F1CDB13	Ligado al agua	DGBBD	Anfibios
ES030MSPF0140010	12010	Pseudochondrostoma polylepis	Pseudochondrostoma polylepis (Steindachner, 1864)	Boga del tajo		6149	3AE05C5F-921D-465F-949B-79378C89B661	De interés para la planificación	DGBBD	Peces
ES030MSPF0140010	79300	Austropotamobius pallipes	Austropotamobius fulsicianus (Ninni, 1886)	Cangrejo de río	Vulnerable	1092		De interés para la planificación	DGBBD	Crustáceo
ES030MSPF0140010	11637	Lutra lutra	Lutra lutra (Linnaeus, 1758)	Nutria	LESRPE	1355	24C602C9-B2D3-40E1-93F6-9B6018FCCBE0	Ligado al agua	DGBBD	Mamíferos
ES030MSPF0140010	10659	Squalius alburnoides	Squalius alburnoides (Steindachner, 1866)	Calandino		6975	698821BA-4E76-4273-BB81-3D67DFCE8DC4	De interés para la planificación	DGBBD	Peces
ES030MSPF0141010	10752	Chondrostoma arcasii	Achondrostoma arcasii (Steindachner, 1866)		LESRPE	6155	2C903458-3BCC-4FAA-BE9E-87DDC7EED536	De interés para la planificación	DGBBD	Peces
ES030MSPF0141010	11931	Cobitis paludica	Cobitis paludica (de Buen, 1939)	Colmilleja		5302	0CFC9149-086C-4F4A-9897-E80C67C72F12	De interés para la planificación	DGBBD	Peces
ES030MSPF0141010	10868	Luciobarbus bocagei	Luciobarbus bocagei (Steindachner, 1865)	Barbo común		5281	930B13F3-2520-4929-A2D0-1EAFB6B74B0C	De interés para la planificación	DGBBD	Peces
ES030MSPF0141010	11060	Luciobarbus comizo	Luciobarbus comizo (Steindachner, 1865)	Barbo comizo		6168	3B017CCC-C74D-42CC-8DB2-AA1403D0C9FF	De interés para la planificación	DGBBD	Peces

ES030MSPF0141010	12010	Pseudochondrostoma polylepis	Pseudochondrostoma polylepis (Steindachner, 1864)	Boga del tajo		6149	3AE05C5F-921D-465F-949B-79378C89B661	De interés para la planificación	DGBBD	Peces
ES030MSPF0141010	11637	Lutra lutra	Lutra lutra (Linnaeus, 1758)	Nutria	LESRPE	1355	24C602C9-B2D3-40E1-93F6-9B6018FCCBE0	Ligado al agua	DGBBD	Mamíferos
ES030MSPF0141010	11964	Pelophylax perezi	Pelophylax perezi (Seoane, 1885)	Rana verde común		6945	3E445D73-7867-4D24-860F-C2F38F1CDB13	Ligado al agua	DGBBD	Anfibios
ES030MSPF0142010	10752	Chondrostoma arcasii	Achondrostoma arcasii (Steindachner, 1866)		LESRPE	6155	2C903458-3BCC-4FAA-BE9E-87DDC7EED536	De interés para la planificación	DGBBD	Peces
ES030MSPF0142010	11878	Alytes obstetricans	Alytes obstetricans (Laurenti, 1768)	Sapo partero común	LESRPE	1191	7FFF75A7-A9BD-403E-8338-A1785ABF783D	Ligado al agua	DGBBD	Anfibios
ES030MSPF0142010	11931	Cobitis paludica	Cobitis paludica (de Buen, 1939)	Colmilleja		5302	0CFC9149-086C-4F4A-9897-E80C67C72F12	De interés para la planificación	DGBBD	Peces
ES030MSPF0142010	10868	Luciobarbus bocagei	Luciobarbus bocagei (Steindachner, 1865)	Barbo común		5281	930B13F3-2520-4929-A2D0-1EAFB6B74B0C	De interés para la planificación	DGBBD	Peces
ES030MSPF0142010	11060	Luciobarbus comizo	Luciobarbus comizo (Steindachner, 1865)	Barbo comizo		6168	3B017CCC-C74D-42CC-8DB2-AA1403D0C9FF	De interés para la planificación	DGBBD	Peces
ES030MSPF0142010	11637	Lutra lutra	Lutra lutra (Linnaeus, 1758)	Nutria	LESRPE	1355	24C602C9-B2D3-40E1-93F6-9B6018FCCBE0	Ligado al agua	DGBBD	Mamíferos
ES030MSPF0142010	11108	Pelobates cultripes	Pelobates cultripes (Cuvier, 1829)	Sapo de espuelas	LESRPE	1198	820ADC4F-AB2A-4351-8EC7-8F13D5FA5B48	Ligado al agua	DGBBD	Anfibios
ES030MSPF0142010	11964	Pelophylax perezi	Pelophylax perezi (Seoane, 1885)	Rana verde común		6945	3E445D73-7867-4D24-860F-C2F38F1CDB13	Ligado al agua	DGBBD	Anfibios
ES030MSPF0142010	12010	Pseudochondrostoma polylepis	Pseudochondrostoma polylepis (Steindachner, 1864)	Boga del tajo		6149	3AE05C5F-921D-465F-949B-79378C89B661	De interés para la planificación	DGBBD	Peces
ES030MSPF0142010	10659	Squalius alburnoides	Squalius alburnoides (Steindachner, 1866)	Calandino		6975	698821BA-4E76-4273-BB81-3D67DFCE8DC4	De interés para la planificación	DGBBD	Peces
ES030MSPF0143110	10752	Chondrostoma arcasii	Achondrostoma arcasii (Steindachner, 1866)		LESRPE	6155	2C903458-3BCC-4FAA-BE9E-87DDC7EED536	De interés para la planificación	DGBBD	Peces
ES030MSPF0143110	11878	Alytes obstetricans	Alytes obstetricans (Laurenti, 1768)	Sapo partero común	LESRPE	1191	7FFF75A7-A9BD-403E-8338-A1785ABF783D	Ligado al agua	DGBBD	Anfibios
ES030MSPF0143110	11931	Cobitis paludica	Cobitis paludica (de Buen, 1939)	Colmilleja		5302	0CFC9149-086C-4F4A-9897-E80C67C72F12	De interés para la planificación	DGBBD	Peces
ES030MSPF0143110	10868	Luciobarbus bocagei	Luciobarbus bocagei (Steindachner, 1865)	Barbo común		5281	930B13F3-2520-4929-A2D0-1EAFB6B74B0C	De interés para la planificación	DGBBD	Peces
ES030MSPF0143110	11637	Lutra lutra	Lutra lutra (Linnaeus, 1758)	Nutria	LESRPE	1355	24C602C9-B2D3-40E1-93F6-9B6018FCCBE0	Ligado al agua	DGBBD	Mamíferos
ES030MSPF0143110	11964	Pelophylax perezi	Pelophylax perezi (Seoane, 1885)	Rana verde común		6945	3E445D73-7867-4D24-860F-C2F38F1CDB13	Ligado al agua	DGBBD	Anfibios
ES030MSPF0143110	12010	Pseudochondrostoma polylepis	Pseudochondrostoma polylepis (Steindachner, 1864)	Boga del tajo		6149	3AE05C5F-921D-465F-949B-79378C89B661	De interés para la planificación	DGBBD	Peces
ES030MSPF0143110	10659	Squalius alburnoides	Squalius alburnoides (Steindachner, 1866)	Calandino		6975	698821BA-4E76-4273-BB81-3D67DFCE8DC4	De interés para la planificación	DGBBD	Peces
ES030MSPF0143110	79300	Austropotamobius pallipes	Austropotamobius fulsicianus (Ninni, 1886)	Cangrejo de río	Vulnerable	1092		De interés para la planificación	DGBBD	Crustáceo
ES030MSPF0143110	8606	Spiranthes aestivalis	Spiranthes aestivalis (Poir.) Rich.		LESRPE	1900		Ligado al agua	DGBBD	Hongos, algas y plantas
ES030MSPF0143110	11060	Luciobarbus comizo	Luciobarbus comizo (Steindachner, 1865)	Barbo comizo		6168	3B017CCC-C74D-42CC-8DB2-AA1403D0C9FF	De interés para la planificación	DGBBD	Peces
ES030MSPF0143110	11108	Pelobates cultripes	Pelobates cultripes (Cuvier, 1829)	Sapo de espuelas	LESRPE	1198	820ADC4F-AB2A-4351-8EC7-8F13D5FA5B48	Ligado al agua	DGBBD	Anfibios
ES030MSPF0143210	10752	Chondrostoma arcasii	Achondrostoma arcasii (Steindachner, 1866)		LESRPE	6155	2C903458-3BCC-4FAA-BE9E-87DDC7EED536	De interés para la planificación	DGBBD	Peces
ES030MSPF0143210	11878	Alytes obstetricans	Alytes obstetricans (Laurenti, 1768)	Sapo partero común	LESRPE	1191	7FFF75A7-A9BD-403E-8338-A1785ABF783D	Ligado al agua	DGBBD	Anfibios
ES030MSPF0143210	79300	Austropotamobius pallipes	Austropotamobius fulsicianus (Ninni, 1886)	Cangrejo de río	Vulnerable	1092		De interés para la planificación	DGBBD	Crustáceo
ES030MSPF0143210	10868	Luciobarbus bocagei	Luciobarbus bocagei (Steindachner, 1865)	Barbo común		5281	930B13F3-2520-4929-A2D0-1EAFB6B74B0C	De interés para la planificación	DGBBD	Peces
ES030MSPF0143210	11637	Lutra lutra	Lutra lutra (Linnaeus, 1758)	Nutria	LESRPE	1355	24C602C9-B2D3-40E1-93F6-9B6018FCCBE0	Ligado al agua	DGBBD	Mamíferos
ES030MSPF0143210	11964	Pelophylax perezi	Pelophylax perezi (Seoane, 1885)	Rana verde común		6945	3E445D73-7867-4D24-860F-C2F38F1CDB13	Ligado al agua	DGBBD	Anfibios
ES030MSPF0143210	12010	Pseudochondrostoma polylepis	Pseudochondrostoma polylepis (Steindachner, 1864)	Boga del tajo		6149	3AE05C5F-921D-465F-949B-79378C89B661	De interés para la planificación	DGBBD	Peces



ES030MSPF0143210	8606	Spiranthes aestivalis	Spiranthes aestivalis (Poir.) Rich.		LESRPE	1900		Ligado al agua DGBBD	Hongos, algas y plantas
ES030MSPF0143210	10659	Squalius alburnoides	Squalius alburnoides (Steindachner, 1866)	Calandino		6975	698821BA-4E76-4273-BB81-3D67DFCE8DC4	De interés para la planificación	DGBBD Peces
ES030MSPF0143210	11108	Pelobates cultripes	Pelobates cultripes (Cuvier, 1829)	Sapo de espuelas	LESRPE	1198	820ADC4F-AB2A-4351-8EC7-8F13D5FA5B48	Ligado al agua DGBBD	Anfibios
ES030MSPF0143210	11408	Luciobarbus guiraonis	Luciobarbus guiraonis (Steindachner, 1866)	Barbo mediterráneo		5284	53C71F52-A7C9-48C0-8196-EF0152032C89	De interés para la planificación	DGBBD Peces
ES030MSPF0144010	10752	Chondrostoma arcasii	Achondrostoma arcasii (Steindachner, 1866)		LESRPE	6155	2C903458-3BCC-4FAA-BE9E-87DDC7EED536	De interés para la planificación	DGBBD Peces
ES030MSPF0144010	11878	Alytes obstetricans	Alytes obstetricans (Laurenti, 1768)	Sapo partero común	LESRPE	1191	7FFF75A7-A9BD-403E-8338-A1785ABF783D	Ligado al agua DGBBD	Anfibios
ES030MSPF0144010	11931	Cobitis paludica	Cobitis paludica (de Buen, 1939)	Colmilleja		5302	0CFC9149-086C-4F4A-9897-E80C67C72F12	De interés para la planificación	DGBBD Peces
ES030MSPF0144010	10868	Luciobarbus bocagei	Luciobarbus bocagei (Steindachner, 1865)	Barbo común		5281	930B13F3-2520-4929-A2D0-1EAFB6B74B0C	De interés para la planificación	DGBBD Peces
ES030MSPF0144010	11060	Luciobarbus comizo	Luciobarbus comizo (Steindachner, 1865)	Barbo comizo		6168	3B017CCC-C74D-42CC-8DB2-AA1403D0C9FF	De interés para la planificación	DGBBD Peces
ES030MSPF0144010	11964	Pelophylax perezi	Pelophylax perezi (Seoane, 1885)	Rana verde común		6945	3E445D73-7867-4D24-860F-C2F38F1CDB13	Ligado al agua DGBBD	Anfibios
ES030MSPF0144010	12010	Pseudochondrostoma polylepis	Pseudochondrostoma polylepis (Steindachner, 1864)	Boga del tajo		6149	3AE05C5F-921D-465F-949B-79378C89B661	De interés para la planificación	DGBBD Peces
ES030MSPF0144010	11637	Lutra lutra	Lutra lutra (Linnaeus, 1758)	Nutria	LESRPE	1355	24C602C9-B2D3-40E1-93F6-9B6018FCCBE0	Ligado al agua DGBBD	Mamíferos
ES030MSPF0144010	10659	Squalius alburnoides	Squalius alburnoides (Steindachner, 1866)	Calandino		6975	698821BA-4E76-4273-BB81-3D67DFCE8DC4	De interés para la planificación	DGBBD Peces
ES030MSPF0144010	79300	Austropotamobius pallipes	Austropotamobius fulsicianus (Ninni, 1886)	Cangrejo de río	Vulnerable	1092		De interés para la planificación	DGBBD Crustáceo
ES030MSPF0144010	11408	Luciobarbus guiraonis	Luciobarbus guiraonis (Steindachner, 1866)	Barbo mediterráneo		5284	53C71F52-A7C9-48C0-8196-EF0152032C89	De interés para la planificación	DGBBD Peces
ES030MSPF0144010	8606	Spiranthes aestivalis	Spiranthes aestivalis (Poir.) Rich.		LESRPE	1900		Ligado al agua DGBBD	Hongos, algas y plantas
ES030MSPF0144010	11108	Pelobates cultripes	Pelobates cultripes (Cuvier, 1829)	Sapo de espuelas	LESRPE	1198	820ADC4F-AB2A-4351-8EC7-8F13D5FA5B48	Ligado al agua DGBBD	Anfibios
ES030MSPF0145011	10752	Chondrostoma arcasii	Achondrostoma arcasii (Steindachner, 1866)		LESRPE	6155	2C903458-3BCC-4FAA-BE9E-87DDC7EED536	De interés para la planificación	DGBBD Peces
ES030MSPF0145011	11878	Alytes obstetricans	Alytes obstetricans (Laurenti, 1768)	Sapo partero común	LESRPE	1191	7FFF75A7-A9BD-403E-8338-A1785ABF783D	Ligado al agua DGBBD	Anfibios
ES030MSPF0145011	11931	Cobitis paludica	Cobitis paludica (de Buen, 1939)	Colmilleja		5302	0CFC9149-086C-4F4A-9897-E80C67C72F12	De interés para la planificación	DGBBD Peces
ES030MSPF0145011	10868	Luciobarbus bocagei	Luciobarbus bocagei (Steindachner, 1865)	Barbo común		5281	930B13F3-2520-4929-A2D0-1EAFB6B74B0C	De interés para la planificación	DGBBD Peces
ES030MSPF0145011	11637	Lutra lutra	Lutra lutra (Linnaeus, 1758)	Nutria	LESRPE	1355	24C602C9-B2D3-40E1-93F6-9B6018FCCBE0	Ligado al agua DGBBD	Mamíferos
ES030MSPF0145011	11964	Pelophylax perezi	Pelophylax perezi (Seoane, 1885)	Rana verde común		6945	3E445D73-7867-4D24-860F-C2F38F1CDB13	Ligado al agua DGBBD	Anfibios
ES030MSPF0145011	12010	Pseudochondrostoma polylepis	Pseudochondrostoma polylepis (Steindachner, 1864)	Boga del tajo		6149	3AE05C5F-921D-465F-949B-79378C89B661	De interés para la planificación	DGBBD Peces
ES030MSPF0145011	8606	Spiranthes aestivalis	Spiranthes aestivalis (Poir.) Rich.		LESRPE	1900		Ligado al agua DGBBD	Hongos, algas y plantas
ES030MSPF0145011	10659	Squalius alburnoides	Squalius alburnoides (Steindachner, 1866)	Calandino		6975	698821BA-4E76-4273-BB81-3D67DFCE8DC4	De interés para la planificación	DGBBD Peces
ES030MSPF0147010	10752	Chondrostoma arcasii	Achondrostoma arcasii (Steindachner, 1866)		LESRPE	6155	2C903458-3BCC-4FAA-BE9E-87DDC7EED536	De interés para la planificación	DGBBD Peces
ES030MSPF0147010	11878	Alytes obstetricans	Alytes obstetricans (Laurenti, 1768)	Sapo partero común	LESRPE	1191	7FFF75A7-A9BD-403E-8338-A1785ABF783D	Ligado al agua DGBBD	Anfibios
ES030MSPF0147010	79300	Austropotamobius pallipes	Austropotamobius fulsicianus (Ninni, 1886)	Cangrejo de río	Vulnerable	1092		De interés para la planificación	DGBBD Crustáceo
ES030MSPF0147010	10868	Luciobarbus bocagei	Luciobarbus bocagei (Steindachner, 1865)	Barbo común		5281	930B13F3-2520-4929-A2D0-1EAFB6B74B0C	De interés para la planificación	DGBBD Peces
ES030MSPF0147010	11637	Lutra lutra	Lutra lutra (Linnaeus, 1758)	Nutria	LESRPE	1355	24C602C9-B2D3-40E1-93F6-9B6018FCCBE0	Ligado al agua DGBBD	Mamíferos
ES030MSPF0147010	11108	Pelobates cultripes	Pelobates cultripes (Cuvier, 1829)	Sapo de espuelas	LESRPE	1198	820ADC4F-AB2A-4351-8EC7-8F13D5FA5B48	Ligado al agua DGBBD	Anfibios

ES030MSPF0147010	11964	Pelophylax perezi	Pelophylax perezi (Seoane, 1885)	Rana verde común	6945	3E445D73-7867-4D24-860F-C2F38F1CDB13	Ligado al agua DGBBD	Anfibios
ES030MSPF0147010	12010	Pseudochondrostoma polylepis	Pseudochondrostoma polylepis (Steindachner, 1864)	Boga del tajo	6149	3AE05C5F-921D-465F-949B-79378C89B661	De interés para la planificación	Peces
ES030MSPF0147010	8606	Spiranthes aestivalis	Spiranthes aestivalis (Poir.) Rich.	LESRPE	1900		Ligado al agua DGBBD	Hongos, algas y plantas
ES030MSPF0147010	10659	Squalius alburnoides	Squalius alburnoides (Steindachner, 1866)	Calandino	6975	698821BA-4E76-4273-BB81-3D67DFCE8DC4	De interés para la planificación	Peces
ES030MSPF0147010	11931	Cobitis paludica	Cobitis paludica (de Buen, 1939)	Colmilleja	5302	0CFC9149-086C-4F4A-9897-E80C67C72F12	De interés para la planificación	Peces
ES030MSPF0201110	10752	Chondrostoma arcasii	Achondrostoma arcasii (Steindachner, 1866)	LESRPE	6155	2C903458-3BCC-4FAA-BE9E-87DDC7EED536	De interés para la planificación	Peces
ES030MSPF0201110	11878	Alytes obstetricans	Alytes obstetricans (Laurenti, 1768)	Sapo partero común	1191	7FFF75A7-A9BD-403E-8338-A1785ABF783D	Ligado al agua DGBBD	Anfibios
ES030MSPF0201110	10868	Luciobarbus bocagei	Luciobarbus bocagei (Steindachner, 1865)	Barbo común	5281	930B13F3-2520-4929-A2D0-1EAFB6B74B0C	De interés para la planificación	Peces
ES030MSPF0201110	11637	Lutra lutra	Lutra lutra (Linnaeus, 1758)	Nutria	1355	24C602C9-B2D3-40E1-93F6-9B6018FCCBE0	Ligado al agua DGBBD	Mamíferos
ES030MSPF0201110	11585	Mauremys leprosa	Mauremys leprosa (Schweigger, 1812)	Galápago leproso	1221	9E84C5AD-1346-4D2C-BF3C-8BE4DE1AE634	Ligado al agua DGBBD	Reptiles
ES030MSPF0201110	11964	Pelophylax perezi	Pelophylax perezi (Seoane, 1885)	Rana verde común	6945	3E445D73-7867-4D24-860F-C2F38F1CDB13	Ligado al agua DGBBD	Anfibios
ES030MSPF0201110	12010	Pseudochondrostoma polylepis	Pseudochondrostoma polylepis (Steindachner, 1864)	Boga del tajo	6149	3AE05C5F-921D-465F-949B-79378C89B661	De interés para la planificación	Peces
ES030MSPF0201110	11060	Luciobarbus comizo	Luciobarbus comizo (Steindachner, 1865)	Barbo comizo	6168	3B017CCC-C74D-42CC-8DB2-AA1403D0C9FF	De interés para la planificación	Peces
ES030MSPF0201110	11108	Pelobates cultripes	Pelobates cultripes (Cuvier, 1829)	Sapo de espuelas	1198	820ADC4F-AB2A-4351-8EC7-8F13D5FA5B48	Ligado al agua DGBBD	Anfibios
ES030MSPF0201110	10659	Squalius alburnoides	Squalius alburnoides (Steindachner, 1866)	Calandino	6975	698821BA-4E76-4273-BB81-3D67DFCE8DC4	De interés para la planificación	Peces
ES030MSPF0201110	6119	Lythrum flexuosum	Lythrum flexuosum Lag.	Jopillo	1598		De interés para la planificación	Hongos, algas y plantas
ES030MSPF0201110	11931	Cobitis paludica	Cobitis paludica (de Buen, 1939)	Colmilleja	5302	0CFC9149-086C-4F4A-9897-E80C67C72F12	De interés para la planificación	Peces
ES030MSPF0201210	10752	Chondrostoma arcasii	Achondrostoma arcasii (Steindachner, 1866)	LESRPE	6155	2C903458-3BCC-4FAA-BE9E-87DDC7EED536	De interés para la planificación	Peces
ES030MSPF0201210	10868	Luciobarbus bocagei	Luciobarbus bocagei (Steindachner, 1865)	Barbo común	5281	930B13F3-2520-4929-A2D0-1EAFB6B74B0C	De interés para la planificación	Peces
ES030MSPF0201210	11637	Lutra lutra	Lutra lutra (Linnaeus, 1758)	Nutria	1355	24C602C9-B2D3-40E1-93F6-9B6018FCCBE0	Ligado al agua DGBBD	Mamíferos
ES030MSPF0201210	12010	Pseudochondrostoma polylepis	Pseudochondrostoma polylepis (Steindachner, 1864)	Boga del tajo	6149	3AE05C5F-921D-465F-949B-79378C89B661	De interés para la planificación	Peces
ES030MSPF0201210	11060	Luciobarbus comizo	Luciobarbus comizo (Steindachner, 1865)	Barbo comizo	6168	3B017CCC-C74D-42CC-8DB2-AA1403D0C9FF	De interés para la planificación	Peces
ES030MSPF0201210	10659	Squalius alburnoides	Squalius alburnoides (Steindachner, 1866)	Calandino	6975	698821BA-4E76-4273-BB81-3D67DFCE8DC4	De interés para la planificación	Peces
ES030MSPF0201210	11585	Mauremys leprosa	Mauremys leprosa (Schweigger, 1812)	Galápago leproso	1221	9E84C5AD-1346-4D2C-BF3C-8BE4DE1AE634	Ligado al agua DGBBD	Reptiles
ES030MSPF0201210	11964	Pelophylax perezi	Pelophylax perezi (Seoane, 1885)	Rana verde común	6945	3E445D73-7867-4D24-860F-C2F38F1CDB13	Ligado al agua DGBBD	Anfibios
ES030MSPF0201210	11878	Alytes obstetricans	Alytes obstetricans (Laurenti, 1768)	Sapo partero común	1191	7FFF75A7-A9BD-403E-8338-A1785ABF783D	Ligado al agua DGBBD	Anfibios
ES030MSPF0201210	79300	Austropotamobius pallipes	Austropotamobius fulsicianus (Ninni, 1886)	Cangrejo de río	1092		De interés para la planificación	Crustáceo
ES030MSPF0201210	11108	Pelobates cultripes	Pelobates cultripes (Cuvier, 1829)	Sapo de espuelas	1198	820ADC4F-AB2A-4351-8EC7-8F13D5FA5B48	Ligado al agua DGBBD	Anfibios
ES030MSPF0201210	11931	Cobitis paludica	Cobitis paludica (de Buen, 1939)	Colmilleja	5302	0CFC9149-086C-4F4A-9897-E80C67C72F12	De interés para la planificación	Peces
ES030MSPF0202011	10752	Chondrostoma arcasii	Achondrostoma arcasii (Steindachner, 1866)	LESRPE	6155	2C903458-3BCC-4FAA-BE9E-87DDC7EED536	De interés para la planificación	Peces
ES030MSPF0202011	10868	Luciobarbus bocagei	Luciobarbus bocagei (Steindachner, 1865)	Barbo común	5281	930B13F3-2520-4929-A2D0-1EAFB6B74B0C	De interés para la planificación	Peces

ES030MSPF0202011	11060	Luciobarbus comizo	Luciobarbus comizo (Steindachner, 1865)	Barbo comizo		6168	3B017CCC-C74D-42CC-8DB2-AA1403D0C9FF	De interés para la planificación	DGBBD	Peces
ES030MSPF0202011	11637	Lutra lutra	Lutra lutra (Linnaeus, 1758)	Nutria	LESRPE	1355	24C602C9-B2D3-40E1-93F6-9B6018FCCBE0	Ligado al agua	DGBBD	Mamíferos
ES030MSPF0202011	12010	Pseudochondrostoma polylepis	Pseudochondrostoma polylepis (Steindachner, 1864)	Boga del tajo		6149	3AE05C5F-921D-465F-949B-79378C89B661	De interés para la planificación	DGBBD	Peces
ES030MSPF0202011	10659	Squalius alburnoides	Squalius alburnoides (Steindachner, 1866)	Calandino		6975	698821BA-4E76-4273-BB81-3D67DFCE8DC4	De interés para la planificación	DGBBD	Peces
ES030MSPF0202011	11964	Pelophylax perezi	Pelophylax perezi (Seoane, 1885)	Rana verde común		6945	3E445D73-7867-4D24-860F-C2F38F1CDB13	Ligado al agua	DGBBD	Anfibios
ES030MSPF0202011	11878	Alytes obstetricans	Alytes obstetricans (Laurenti, 1768)	Sapo partero común	LESRPE	1191	7FFF75A7-A9BD-403E-8338-A1785ABF783D	Ligado al agua	DGBBD	Anfibios
ES030MSPF0202011	79300	Austropotamobius pallipes	Austropotamobius fulsicianus (Ninni, 1886)	Cangrejo de río	Vulnerable	1092		De interés para la planificación	DGBBD	Crustáceo
ES030MSPF0202011	11931	Cobitis paludica	Cobitis paludica (de Buen, 1939)	Colmilleja		5302	0CFC9149-086C-4F4A-9897-E80C67C72F12	De interés para la planificación	DGBBD	Peces
ES030MSPF0202011	11108	Pelobates cultripes	Pelobates cultripes (Cuvier, 1829)	Sapo de espuelas	LESRPE	1198	820ADC4F-AB2A-4351-8EC7-8F13D5FA5B48	Ligado al agua	DGBBD	Anfibios
ES030MSPF0204010	10752	Chondrostoma arcasii	Achondrostoma arcasii (Steindachner, 1866)		LESRPE	6155	2C903458-3BCC-4FAA-BE9E-87DDC7EED536	De interés para la planificación	DGBBD	Peces
ES030MSPF0204010	2235	Apium repens	Apium repens (Jacq.) Lag.		LESRPE	1614		De interés para la planificación	DGBBD	Hongos, algas y plantas
ES030MSPF0204010	11931	Cobitis paludica	Cobitis paludica (de Buen, 1939)	Colmilleja		5302	0CFC9149-086C-4F4A-9897-E80C67C72F12	De interés para la planificación	DGBBD	Peces
ES030MSPF0204010	10868	Luciobarbus bocagei	Luciobarbus bocagei (Steindachner, 1865)	Barbo común		5281	930B13F3-2520-4929-A2D0-1EAFB6B74B0C	De interés para la planificación	DGBBD	Peces
ES030MSPF0204010	11637	Lutra lutra	Lutra lutra (Linnaeus, 1758)	Nutria	LESRPE	1355	24C602C9-B2D3-40E1-93F6-9B6018FCCBE0	Ligado al agua	DGBBD	Mamíferos
ES030MSPF0204010	11964	Pelophylax perezi	Pelophylax perezi (Seoane, 1885)	Rana verde común		6945	3E445D73-7867-4D24-860F-C2F38F1CDB13	Ligado al agua	DGBBD	Anfibios
ES030MSPF0204010	12010	Pseudochondrostoma polylepis	Pseudochondrostoma polylepis (Steindachner, 1864)	Boga del tajo		6149	3AE05C5F-921D-465F-949B-79378C89B661	De interés para la planificación	DGBBD	Peces
ES030MSPF0204010	8606	Spiranthes aestivalis	Spiranthes aestivalis (Poir.) Rich.		LESRPE	1900		Ligado al agua	DGBBD	Hongos, algas y plantas
ES030MSPF0204010	10659	Squalius alburnoides	Squalius alburnoides (Steindachner, 1866)	Calandino		6975	698821BA-4E76-4273-BB81-3D67DFCE8DC4	De interés para la planificación	DGBBD	Peces
ES030MSPF0204010	11415	Barbus haasi	Barbus haasi Mertens, 1924	Barbo colirrojo		5262	51EA239E-DACA-4681-95A4-1225CDF33C3A	De interés para la planificación	DGBBD	Peces
ES030MSPF0204010	11388	Luciobarbus graellsii	Luciobarbus graellsii (Steindachner, 1866)	Barbo de graells		5283	9B561605-3038-4462-8CC2-A65AA79F4D89	De interés para la planificación	DGBBD	Peces
ES030MSPF0204010	11733	Parachondrostoma miegii	Parachondrostoma miegii (Steindachner, 1866)	Madrilla		5292	15C8341F-03F5-4EBF-9FF5-CD516019A910	De interés para la planificación	DGBBD	Peces
ES030MSPF0204010	11108	Pelobates cultripes	Pelobates cultripes (Cuvier, 1829)	Sapo de espuelas	LESRPE	1198	820ADC4F-AB2A-4351-8EC7-8F13D5FA5B48	Ligado al agua	DGBBD	Anfibios
ES030MSPF0204010	11060	Luciobarbus comizo	Luciobarbus comizo (Steindachner, 1865)	Barbo comizo		6168	3B017CCC-C74D-42CC-8DB2-AA1403D0C9FF	De interés para la planificación	DGBBD	Peces
ES030MSPF0204010	10924	Microtus cabreræ	Microtus cabreræ Thomas, 1906	Topillo de Cabrera		1338	E91FAFC5-6D0D-4551-8D29-E5976307E869	Ligado al agua	DGBBD	Mamíferos
ES030MSPF0204010	11878	Alytes obstetricans	Alytes obstetricans (Laurenti, 1768)	Sapo partero común	LESRPE	1191	7FFF75A7-A9BD-403E-8338-A1785ABF783D	Ligado al agua	DGBBD	Anfibios
ES030MSPF0204010	79300	Austropotamobius pallipes	Austropotamobius fulsicianus (Ninni, 1886)	Cangrejo de río	Vulnerable	1092		De interés para la planificación	DGBBD	Crustáceo
ES030MSPF0205010	10752	Chondrostoma arcasii	Achondrostoma arcasii (Steindachner, 1866)		LESRPE	6155	2C903458-3BCC-4FAA-BE9E-87DDC7EED536	De interés para la planificación	DGBBD	Peces
ES030MSPF0205010	11878	Alytes obstetricans	Alytes obstetricans (Laurenti, 1768)	Sapo partero común	LESRPE	1191	7FFF75A7-A9BD-403E-8338-A1785ABF783D	Ligado al agua	DGBBD	Anfibios
ES030MSPF0205010	10868	Luciobarbus bocagei	Luciobarbus bocagei (Steindachner, 1865)	Barbo común		5281	930B13F3-2520-4929-A2D0-1EAFB6B74B0C	De interés para la planificación	DGBBD	Peces
ES030MSPF0205010	11637	Lutra lutra	Lutra lutra (Linnaeus, 1758)	Nutria	LESRPE	1355	24C602C9-B2D3-40E1-93F6-9B6018FCCBE0	Ligado al agua	DGBBD	Mamíferos
ES030MSPF0205010	12010	Pseudochondrostoma polylepis	Pseudochondrostoma polylepis (Steindachner, 1864)	Boga del tajo		6149	3AE05C5F-921D-465F-949B-79378C89B661	De interés para la planificación	DGBBD	Peces
ES030MSPF0205010	10659	Squalius alburnoides	Squalius alburnoides (Steindachner, 1866)	Calandino		6975	698821BA-4E76-4273-BB81-3D67DFCE8DC4	De interés para la planificación	DGBBD	Peces



ES030MSPF0205010	11931	Cobitis paludica	Cobitis paludica (de Buen, 1939)	Colmilleja		5302	0CFC9149-086C-4F4A-9897-E80C67C72F12	De interés para la planificación	DGBBD	Peces
ES030MSPF0205010	11964	Pelophylax perezi	Pelophylax perezi (Seoane, 1885)	Rana verde común		6945	3E445D73-7867-4D24-860F-C2F38F1CDB13	Ligado al agua	DGBBD	Anfibios
ES030MSPF0205010	79300	Austropotamobius pallipes	Austropotamobius fulsicianus (Ninni, 1886)	Cangrejo de río	Vulnerable	1092		De interés para la planificación	DGBBD	Crustáceo
ES030MSPF0205010	10939	Cobitis calderoni	Cobitis calderoni Bacescu, 1962	Lamprehuela		5303	F6680F50-1E59-4EAE-9E73-15AE2F794A64	De interés para la planificación	DGBBD	Peces
ES030MSPF0206010	10752	Chondrostoma arcasii	Achondrostoma arcasii (Steindachner, 1866)		LESRPE	6155	2C903458-3BCC-4FAA-BE9E-87DDC7EED536	De interés para la planificación	DGBBD	Peces
ES030MSPF0206010	10868	Luciobarbus bocagei	Luciobarbus bocagei (Steindachner, 1865)	Barbo común		5281	930B13F3-2520-4929-A2D0-1EAFB6B74B0C	De interés para la planificación	DGBBD	Peces
ES030MSPF0206010	11060	Luciobarbus comizo	Luciobarbus comizo (Steindachner, 1865)	Barbo comizo		6168	3B017CCC-C74D-42CC-8DB2-AA1403D0C9FF	De interés para la planificación	DGBBD	Peces
ES030MSPF0206010	12010	Pseudochondrostoma polylepis	Pseudochondrostoma polylepis (Steindachner, 1864)	Boga del tajo		6149	3AE05C5F-921D-465F-949B-79378C89B661	De interés para la planificación	DGBBD	Peces
ES030MSPF0206010	10659	Squalius alburnoides	Squalius alburnoides (Steindachner, 1866)	Calandino		6975	698821BA-4E76-4273-BB81-3D67DFCE8DC4	De interés para la planificación	DGBBD	Peces
ES030MSPF0206010	11878	Alytes obstetricans	Alytes obstetricans (Laurenti, 1768)	Sapo partero común	LESRPE	1191	7FFF75A7-A9BD-403E-8338-A1785ABF783D	Ligado al agua	DGBBD	Anfibios
ES030MSPF0206010	11637	Lutra lutra	Lutra lutra (Linnaeus, 1758)	Nutria	LESRPE	1355	24C602C9-B2D3-40E1-93F6-9B6018FCCBE0	Ligado al agua	DGBBD	Mamíferos
ES030MSPF0206010	79300	Austropotamobius pallipes	Austropotamobius fulsicianus (Ninni, 1886)	Cangrejo de río	Vulnerable	1092		De interés para la planificación	DGBBD	Crustáceo
ES030MSPF0207010	10752	Chondrostoma arcasii	Achondrostoma arcasii (Steindachner, 1866)		LESRPE	6155	2C903458-3BCC-4FAA-BE9E-87DDC7EED536	De interés para la planificación	DGBBD	Peces
ES030MSPF0207010	11931	Cobitis paludica	Cobitis paludica (de Buen, 1939)	Colmilleja		5302	0CFC9149-086C-4F4A-9897-E80C67C72F12	De interés para la planificación	DGBBD	Peces
ES030MSPF0207010	10868	Luciobarbus bocagei	Luciobarbus bocagei (Steindachner, 1865)	Barbo común		5281	930B13F3-2520-4929-A2D0-1EAFB6B74B0C	De interés para la planificación	DGBBD	Peces
ES030MSPF0207010	11637	Lutra lutra	Lutra lutra (Linnaeus, 1758)	Nutria	LESRPE	1355	24C602C9-B2D3-40E1-93F6-9B6018FCCBE0	Ligado al agua	DGBBD	Mamíferos
ES030MSPF0207010	11108	Pelobates cultripes	Pelobates cultripes (Cuvier, 1829)	Sapo de espuelas	LESRPE	1198	820ADC4F-AB2A-4351-8EC7-8F13D5FA5B48	Ligado al agua	DGBBD	Anfibios
ES030MSPF0207010	12010	Pseudochondrostoma polylepis	Pseudochondrostoma polylepis (Steindachner, 1864)	Boga del tajo		6149	3AE05C5F-921D-465F-949B-79378C89B661	De interés para la planificación	DGBBD	Peces
ES030MSPF0207010	10659	Squalius alburnoides	Squalius alburnoides (Steindachner, 1866)	Calandino		6975	698821BA-4E76-4273-BB81-3D67DFCE8DC4	De interés para la planificación	DGBBD	Peces
ES030MSPF0301010	10752	Chondrostoma arcasii	Achondrostoma arcasii (Steindachner, 1866)		LESRPE	6155	2C903458-3BCC-4FAA-BE9E-87DDC7EED536	De interés para la planificación	DGBBD	Peces
ES030MSPF0301010	11931	Cobitis paludica	Cobitis paludica (de Buen, 1939)	Colmilleja		5302	0CFC9149-086C-4F4A-9897-E80C67C72F12	De interés para la planificación	DGBBD	Peces
ES030MSPF0301010	10868	Luciobarbus bocagei	Luciobarbus bocagei (Steindachner, 1865)	Barbo común		5281	930B13F3-2520-4929-A2D0-1EAFB6B74B0C	De interés para la planificación	DGBBD	Peces
ES030MSPF0301010	11060	Luciobarbus comizo	Luciobarbus comizo (Steindachner, 1865)	Barbo comizo		6168	3B017CCC-C74D-42CC-8DB2-AA1403D0C9FF	De interés para la planificación	DGBBD	Peces
ES030MSPF0301010	11585	Mauremys leprosa	Mauremys leprosa (Schweigger, 1812)	Galápago leproso	LESRPE	1221	9E84C5AD-1346-4D2C-BF3C-8BE4DE1AE634	Ligado al agua	DGBBD	Reptiles
ES030MSPF0301010	11964	Pelophylax perezi	Pelophylax perezi (Seoane, 1885)	Rana verde común		6945	3E445D73-7867-4D24-860F-C2F38F1CDB13	Ligado al agua	DGBBD	Anfibios
ES030MSPF0301010	12010	Pseudochondrostoma polylepis	Pseudochondrostoma polylepis (Steindachner, 1864)	Boga del tajo		6149	3AE05C5F-921D-465F-949B-79378C89B661	De interés para la planificación	DGBBD	Peces
ES030MSPF0301010	10659	Squalius alburnoides	Squalius alburnoides (Steindachner, 1866)	Calandino		6975	698821BA-4E76-4273-BB81-3D67DFCE8DC4	De interés para la planificación	DGBBD	Peces
ES030MSPF0301010	11637	Lutra lutra	Lutra lutra (Linnaeus, 1758)	Nutria	LESRPE	1355	24C602C9-B2D3-40E1-93F6-9B6018FCCBE0	Ligado al agua	DGBBD	Mamíferos
ES030MSPF0301010	11108	Pelobates cultripes	Pelobates cultripes (Cuvier, 1829)	Sapo de espuelas	LESRPE	1198	820ADC4F-AB2A-4351-8EC7-8F13D5FA5B48	Ligado al agua	DGBBD	Anfibios
ES030MSPF0301010	10909	Alytes cisternasii	Alytes cisternasii Boscá, 1879	Sapo partero ibérico	LESRPE	1192	15EAED24-EED4-4369-A549-5C9F78D65A6C	Ligado al agua	DGBBD	Anfibios
ES030MSPF0301010	11903	Emys orbicularis	Emys orbicularis (Linnaeus, 1758)	Galápago europeo	Vulnerable	1220	F799FA8D-96CC-4280-A954-5FBE2244A849	Ligado al agua	DGBBD	Reptiles
ES030MSPF0302010	10752	Chondrostoma arcasii	Achondrostoma arcasii (Steindachner, 1866)		LESRPE	6155	2C903458-3BCC-4FAA-BE9E-87DDC7EED536	De interés para la planificación	DGBBD	Peces

ES030MSPF0302010	11931	Cobitis paludica	Cobitis paludica (de Buen, 1939)	Colmilleja		5302	0CFC9149-086C-4F4A-9897-E80C67C72F12	De interés para la planificación	DGBBD	Peces
ES030MSPF0302010	10868	Luciobarbus bocagei	Luciobarbus bocagei (Steindachner, 1865)	Barbo común		5281	930B13F3-2520-4929-A2D0-1EAFB6B74B0C	De interés para la planificación	DGBBD	Peces
ES030MSPF0302010	11060	Luciobarbus comizo	Luciobarbus comizo (Steindachner, 1865)	Barbo comizo		6168	3B017CCC-C74D-42CC-8DB2-AA1403D0C9FF	De interés para la planificación	DGBBD	Peces
ES030MSPF0302010	11585	Mauremys leprosa	Mauremys leprosa (Schweigger, 1812)	Galápago leproso	LESRPE	1221	9E84C5AD-1346-4D2C-BF3C-8BE4DE1AE634	Ligado al agua	DGBBD	Reptiles
ES030MSPF0302010	11964	Pelophylax perezi	Pelophylax perezi (Seoane, 1885)	Rana verde común		6945	3E445D73-7867-4D24-860F-C2F38F1CDB13	Ligado al agua	DGBBD	Anfibios
ES030MSPF0302010	12010	Pseudochondrostoma polylepis	Pseudochondrostoma polylepis (Steindachner, 1864)	Boga del tajo		6149	3AE05C5F-921D-465F-949B-79378C89B661	De interés para la planificación	DGBBD	Peces
ES030MSPF0302010	10659	Squalius alburnoides	Squalius alburnoides (Steindachner, 1866)	Calandino		6975	698821BA-4E76-4273-BB81-3D67DFCE8DC4	De interés para la planificación	DGBBD	Peces
ES030MSPF0302010	11637	Lutra lutra	Lutra lutra (Linnaeus, 1758)	Nutria	LESRPE	1355	24C602C9-B2D3-40E1-93F6-9B6018FCCBE0	Ligado al agua	DGBBD	Mamíferos
ES030MSPF0302010	11878	Alytes obstetricans	Alytes obstetricans (Laurenti, 1768)	Sapo partero común	LESRPE	1191	7FFF75A7-A9BD-403E-8338-A1785ABF783D	Ligado al agua	DGBBD	Anfibios
ES030MSPF0302010	11108	Pelobates cultripes	Pelobates cultripes (Cuvier, 1829)	Sapo de espuelas	LESRPE	1198	820ADC4F-AB2A-4351-8EC7-8F13D5FA5B48	Ligado al agua	DGBBD	Anfibios
ES030MSPF0302010	10909	Alytes cisternasii	Alytes cisternasii Boscá, 1879	Sapo partero ibérico	LESRPE	1192	15EAD24-EED4-4369-A549-5C9F78D65A6C	Ligado al agua	DGBBD	Anfibios
ES030MSPF0302010	11903	Emys orbicularis	Emys orbicularis (Linnaeus, 1758)	Galápago europeo	Vulnerable	1220	F799FA8D-96CC-4280-A954-5FBE2244A849	Ligado al agua	DGBBD	Reptiles
ES030MSPF0303010	10752	Chondrostoma arcasii	Achondrostoma arcasii (Steindachner, 1866)		LESRPE	6155	2C903458-3BCC-4FAA-BE9E-87DDC7EED536	De interés para la planificación	DGBBD	Peces
ES030MSPF0303010	11878	Alytes obstetricans	Alytes obstetricans (Laurenti, 1768)	Sapo partero común	LESRPE	1191	7FFF75A7-A9BD-403E-8338-A1785ABF783D	Ligado al agua	DGBBD	Anfibios
ES030MSPF0303010	10939	Cobitis calderoni	Cobitis calderoni Bacescu, 1962	Lamprehuela		5303	F6680F50-1E59-4EAE-9E73-15AE2F794A64	De interés para la planificación	DGBBD	Peces
ES030MSPF0303010	11931	Cobitis paludica	Cobitis paludica (de Buen, 1939)	Colmilleja		5302	0CFC9149-086C-4F4A-9897-E80C67C72F12	De interés para la planificación	DGBBD	Peces
ES030MSPF0303010	10868	Luciobarbus bocagei	Luciobarbus bocagei (Steindachner, 1865)	Barbo común		5281	930B13F3-2520-4929-A2D0-1EAFB6B74B0C	De interés para la planificación	DGBBD	Peces
ES030MSPF0303010	11637	Lutra lutra	Lutra lutra (Linnaeus, 1758)	Nutria	LESRPE	1355	24C602C9-B2D3-40E1-93F6-9B6018FCCBE0	Ligado al agua	DGBBD	Mamíferos
ES030MSPF0303010	11964	Pelophylax perezi	Pelophylax perezi (Seoane, 1885)	Rana verde común		6945	3E445D73-7867-4D24-860F-C2F38F1CDB13	Ligado al agua	DGBBD	Anfibios
ES030MSPF0303010	12010	Pseudochondrostoma polylepis	Pseudochondrostoma polylepis (Steindachner, 1864)	Boga del tajo		6149	3AE05C5F-921D-465F-949B-79378C89B661	De interés para la planificación	DGBBD	Peces
ES030MSPF0303010	10659	Squalius alburnoides	Squalius alburnoides (Steindachner, 1866)	Calandino		6975	698821BA-4E76-4273-BB81-3D67DFCE8DC4	De interés para la planificación	DGBBD	Peces
ES030MSPF0303010	11585	Mauremys leprosa	Mauremys leprosa (Schweigger, 1812)	Galápago leproso	LESRPE	1221	9E84C5AD-1346-4D2C-BF3C-8BE4DE1AE634	Ligado al agua	DGBBD	Reptiles
ES030MSPF0303010	11108	Pelobates cultripes	Pelobates cultripes (Cuvier, 1829)	Sapo de espuelas	LESRPE	1198	820ADC4F-AB2A-4351-8EC7-8F13D5FA5B48	Ligado al agua	DGBBD	Anfibios
ES030MSPF0303010	11060	Luciobarbus comizo	Luciobarbus comizo (Steindachner, 1865)	Barbo comizo		6168	3B017CCC-C74D-42CC-8DB2-AA1403D0C9FF	De interés para la planificación	DGBBD	Peces
ES030MSPF0303010	10909	Alytes cisternasii	Alytes cisternasii Boscá, 1879	Sapo partero ibérico	LESRPE	1192	15EAD24-EED4-4369-A549-5C9F78D65A6C	Ligado al agua	DGBBD	Anfibios
ES030MSPF0303010	11131	Myotis daubentonii	Myotis daubentonii (Kuhl, 1817)	Murciélago ribereño	LESRPE	1314	A43C0212-D7DC-4DF1-BE4E-BFEE9D64C3B3	Ligado al agua	DGBBD	Mamíferos
ES030MSPF0304010	10752	Chondrostoma arcasii	Achondrostoma arcasii (Steindachner, 1866)		LESRPE	6155	2C903458-3BCC-4FAA-BE9E-87DDC7EED536	De interés para la planificación	DGBBD	Peces
ES030MSPF0304010	11878	Alytes obstetricans	Alytes obstetricans (Laurenti, 1768)	Sapo partero común	LESRPE	1191	7FFF75A7-A9BD-403E-8338-A1785ABF783D	Ligado al agua	DGBBD	Anfibios
ES030MSPF0304010	10939	Cobitis calderoni	Cobitis calderoni Bacescu, 1962	Lamprehuela		5303	F6680F50-1E59-4EAE-9E73-15AE2F794A64	De interés para la planificación	DGBBD	Peces
ES030MSPF0304010	11931	Cobitis paludica	Cobitis paludica (de Buen, 1939)	Colmilleja		5302	0CFC9149-086C-4F4A-9897-E80C67C72F12	De interés para la planificación	DGBBD	Peces
ES030MSPF0304010	10868	Luciobarbus bocagei	Luciobarbus bocagei (Steindachner, 1865)	Barbo común		5281	930B13F3-2520-4929-A2D0-1EAFB6B74B0C	De interés para la planificación	DGBBD	Peces

ES030MSPF0304010	11637	Lutra lutra	Lutra lutra (Linnaeus, 1758)	Nutria	LESRPE	1355	24C602C9-B2D3-40E1-93F6-9B6018FCCBE0	Ligado al agua DGBBD	Mamíferos
ES030MSPF0304010	11585	Mauremys leprosa	Mauremys leprosa (Schweigger, 1812)	Galápago leproso	LESRPE	1221	9E84C5AD-1346-4D2C-BF3C-8BE4DE1AE634	Ligado al agua DGBBD	Reptiles
ES030MSPF0304010	11108	Pelobates cultripes	Pelobates cultripes (Cuvier, 1829)	Sapo de espuelas	LESRPE	1198	820ADC4F-AB2A-4351-8EC7-8F13D5FA5B48	Ligado al agua DGBBD	Anfibios
ES030MSPF0304010	11964	Pelophylax perezi	Pelophylax perezi (Seoane, 1885)	Rana verde común		6945	3E445D73-7867-4D24-860F-C2F38F1CDB13	Ligado al agua DGBBD	Anfibios
ES030MSPF0304010	12010	Pseudochondrostoma polylepis	Pseudochondrostoma polylepis (Steindachner, 1864)	Boga del tajo		6149	3AE05C5F-921D-465F-949B-79378C89B661	De interés para la planificación DGBBD	Peces
ES030MSPF0304010	10659	Squalius alburnoides	Squalius alburnoides (Steindachner, 1866)	Calandino		6975	698821BA-4E76-4273-BB81-3D67DFCE8DC4	De interés para la planificación DGBBD	Peces
ES030MSPF0305010	10752	Chondrostoma arcasii	Achondrostoma arcasii (Steindachner, 1866)		LESRPE	6155	2C903458-3BCC-4FAA-BE9E-87DDC7EED536	De interés para la planificación DGBBD	Peces
ES030MSPF0305010	11878	Alytes obstetricans	Alytes obstetricans (Laurenti, 1768)	Sapo partero común	LESRPE	1191	7FFF75A7-A9BD-403E-8338-A1785ABF783D	Ligado al agua DGBBD	Anfibios
ES030MSPF0305010	10939	Cobitis calderoni	Cobitis calderoni Bacescu, 1962	Lamprehuela		5303	F6680F50-1E59-4EAE-9E73-15AE2F794A64	De interés para la planificación DGBBD	Peces
ES030MSPF0305010	11931	Cobitis paludica	Cobitis paludica (de Buen, 1939)	Colmilleja		5302	0CFC9149-086C-4F4A-9897-E80C67C72F12	De interés para la planificación DGBBD	Peces
ES030MSPF0305010	10868	Luciobarbus bocagei	Luciobarbus bocagei (Steindachner, 1865)	Barbo común		5281	930B13F3-2520-4929-A2D0-1EAFB6B74B0C	De interés para la planificación DGBBD	Peces
ES030MSPF0305010	11637	Lutra lutra	Lutra lutra (Linnaeus, 1758)	Nutria	LESRPE	1355	24C602C9-B2D3-40E1-93F6-9B6018FCCBE0	Ligado al agua DGBBD	Mamíferos
ES030MSPF0305010	11585	Mauremys leprosa	Mauremys leprosa (Schweigger, 1812)	Galápago leproso	LESRPE	1221	9E84C5AD-1346-4D2C-BF3C-8BE4DE1AE634	Ligado al agua DGBBD	Reptiles
ES030MSPF0305010	11108	Pelobates cultripes	Pelobates cultripes (Cuvier, 1829)	Sapo de espuelas	LESRPE	1198	820ADC4F-AB2A-4351-8EC7-8F13D5FA5B48	Ligado al agua DGBBD	Anfibios
ES030MSPF0305010	11964	Pelophylax perezi	Pelophylax perezi (Seoane, 1885)	Rana verde común		6945	3E445D73-7867-4D24-860F-C2F38F1CDB13	Ligado al agua DGBBD	Anfibios
ES030MSPF0305010	12010	Pseudochondrostoma polylepis	Pseudochondrostoma polylepis (Steindachner, 1864)	Boga del tajo		6149	3AE05C5F-921D-465F-949B-79378C89B661	De interés para la planificación DGBBD	Peces
ES030MSPF0305010	10659	Squalius alburnoides	Squalius alburnoides (Steindachner, 1866)	Calandino		6975	698821BA-4E76-4273-BB81-3D67DFCE8DC4	De interés para la planificación DGBBD	Peces
ES030MSPF0306010	10752	Chondrostoma arcasii	Achondrostoma arcasii (Steindachner, 1866)		LESRPE	6155	2C903458-3BCC-4FAA-BE9E-87DDC7EED536	De interés para la planificación DGBBD	Peces
ES030MSPF0306010	11878	Alytes obstetricans	Alytes obstetricans (Laurenti, 1768)	Sapo partero común	LESRPE	1191	7FFF75A7-A9BD-403E-8338-A1785ABF783D	Ligado al agua DGBBD	Anfibios
ES030MSPF0306010	11931	Cobitis paludica	Cobitis paludica (de Buen, 1939)	Colmilleja		5302	0CFC9149-086C-4F4A-9897-E80C67C72F12	De interés para la planificación DGBBD	Peces
ES030MSPF0306010	10868	Luciobarbus bocagei	Luciobarbus bocagei (Steindachner, 1865)	Barbo común		5281	930B13F3-2520-4929-A2D0-1EAFB6B74B0C	De interés para la planificación DGBBD	Peces
ES030MSPF0306010	11637	Lutra lutra	Lutra lutra (Linnaeus, 1758)	Nutria	LESRPE	1355	24C602C9-B2D3-40E1-93F6-9B6018FCCBE0	Ligado al agua DGBBD	Mamíferos
ES030MSPF0306010	11964	Pelophylax perezi	Pelophylax perezi (Seoane, 1885)	Rana verde común		6945	3E445D73-7867-4D24-860F-C2F38F1CDB13	Ligado al agua DGBBD	Anfibios
ES030MSPF0306010	12010	Pseudochondrostoma polylepis	Pseudochondrostoma polylepis (Steindachner, 1864)	Boga del tajo		6149	3AE05C5F-921D-465F-949B-79378C89B661	De interés para la planificación DGBBD	Peces
ES030MSPF0306010	10659	Squalius alburnoides	Squalius alburnoides (Steindachner, 1866)	Calandino		6975	698821BA-4E76-4273-BB81-3D67DFCE8DC4	De interés para la planificación DGBBD	Peces
ES030MSPF0306010	10939	Cobitis calderoni	Cobitis calderoni Bacescu, 1962	Lamprehuela		5303	F6680F50-1E59-4EAE-9E73-15AE2F794A64	De interés para la planificación DGBBD	Peces
ES030MSPF0306010	11585	Mauremys leprosa	Mauremys leprosa (Schweigger, 1812)	Galápago leproso	LESRPE	1221	9E84C5AD-1346-4D2C-BF3C-8BE4DE1AE634	Ligado al agua DGBBD	Reptiles
ES030MSPF0306010	11108	Pelobates cultripes	Pelobates cultripes (Cuvier, 1829)	Sapo de espuelas	LESRPE	1198	820ADC4F-AB2A-4351-8EC7-8F13D5FA5B48	Ligado al agua DGBBD	Anfibios
ES030MSPF0307010	10752	Chondrostoma arcasii	Achondrostoma arcasii (Steindachner, 1866)		LESRPE	6155	2C903458-3BCC-4FAA-BE9E-87DDC7EED536	De interés para la planificación DGBBD	Peces
ES030MSPF0307010	11878	Alytes obstetricans	Alytes obstetricans (Laurenti, 1768)	Sapo partero común	LESRPE	1191	7FFF75A7-A9BD-403E-8338-A1785ABF783D	Ligado al agua DGBBD	Anfibios
ES030MSPF0307010	11931	Cobitis paludica	Cobitis paludica (de Buen, 1939)	Colmilleja		5302	0CFC9149-086C-4F4A-9897-E80C67C72F12	De interés para la planificación DGBBD	Peces



ES030MSPF0307010	10868	Luciobarbus bocagei	Luciobarbus bocagei (Steindachner, 1865)	Barbo común		5281	930B13F3-2520-4929-A2D0-1EAFB6B74B0C	De interés para la planificación	DGBBD	Peces
ES030MSPF0307010	11637	Lutra lutra	Lutra lutra (Linnaeus, 1758)	Nutria	LESRPE	1355	24C602C9-B2D3-40E1-93F6-9B6018FCCBE0	Ligado al agua	DGBBD	Mamíferos
ES030MSPF0307010	11964	Pelophylax perezi	Pelophylax perezi (Seoane, 1885)	Rana verde común		6945	3E445D73-7867-4D24-860F-C2F38F1CDB13	Ligado al agua	DGBBD	Anfibios
ES030MSPF0307010	12010	Pseudochondrostoma polylepis	Pseudochondrostoma polylepis (Steindachner, 1864)	Boga del tajo		6149	3AE05C5F-921D-465F-949B-79378C89B661	De interés para la planificación	DGBBD	Peces
ES030MSPF0307010	10659	Squalius alburnoides	Squalius alburnoides (Steindachner, 1866)	Calandino		6975	698821BA-4E76-4273-BB81-3D67DFCE8DC4	De interés para la planificación	DGBBD	Peces
ES030MSPF0307010	11108	Pelobates cultripes	Pelobates cultripes (Cuvier, 1829)	Sapo de espuelas	LESRPE	1198	820ADC4F-AB2A-4351-8EC7-8F13D5FA5B48	Ligado al agua	DGBBD	Anfibios
ES030MSPF0308010	10752	Chondrostoma arcasii	Achondrostoma arcasii (Steindachner, 1866)		LESRPE	6155	2C903458-3BCC-4FAA-BE9E-87DDC7EED536	De interés para la planificación	DGBBD	Peces
ES030MSPF0308010	11878	Alytes obstetricans	Alytes obstetricans (Laurenti, 1768)	Sapo partero común	LESRPE	1191	7FFF75A7-A9BD-403E-8338-A1785ABF783D	Ligado al agua	DGBBD	Anfibios
ES030MSPF0308010	11931	Cobitis paludica	Cobitis paludica (de Buen, 1939)	Colmilleja		5302	0CFC9149-086C-4F4A-9897-E80C67C72F12	De interés para la planificación	DGBBD	Peces
ES030MSPF0308010	10868	Luciobarbus bocagei	Luciobarbus bocagei (Steindachner, 1865)	Barbo común		5281	930B13F3-2520-4929-A2D0-1EAFB6B74B0C	De interés para la planificación	DGBBD	Peces
ES030MSPF0308010	11637	Lutra lutra	Lutra lutra (Linnaeus, 1758)	Nutria	LESRPE	1355	24C602C9-B2D3-40E1-93F6-9B6018FCCBE0	Ligado al agua	DGBBD	Mamíferos
ES030MSPF0308010	11964	Pelophylax perezi	Pelophylax perezi (Seoane, 1885)	Rana verde común		6945	3E445D73-7867-4D24-860F-C2F38F1CDB13	Ligado al agua	DGBBD	Anfibios
ES030MSPF0308010	12010	Pseudochondrostoma polylepis	Pseudochondrostoma polylepis (Steindachner, 1864)	Boga del tajo		6149	3AE05C5F-921D-465F-949B-79378C89B661	De interés para la planificación	DGBBD	Peces
ES030MSPF0308010	10659	Squalius alburnoides	Squalius alburnoides (Steindachner, 1866)	Calandino		6975	698821BA-4E76-4273-BB81-3D67DFCE8DC4	De interés para la planificación	DGBBD	Peces
ES030MSPF0308010	11108	Pelobates cultripes	Pelobates cultripes (Cuvier, 1829)	Sapo de espuelas	LESRPE	1198	820ADC4F-AB2A-4351-8EC7-8F13D5FA5B48	Ligado al agua	DGBBD	Anfibios
ES030MSPF0309021	10752	Chondrostoma arcasii	Achondrostoma arcasii (Steindachner, 1866)		LESRPE	6155	2C903458-3BCC-4FAA-BE9E-87DDC7EED536	De interés para la planificación	DGBBD	Peces
ES030MSPF0309021	11878	Alytes obstetricans	Alytes obstetricans (Laurenti, 1768)	Sapo partero común	LESRPE	1191	7FFF75A7-A9BD-403E-8338-A1785ABF783D	Ligado al agua	DGBBD	Anfibios
ES030MSPF0309021	11931	Cobitis paludica	Cobitis paludica (de Buen, 1939)	Colmilleja		5302	0CFC9149-086C-4F4A-9897-E80C67C72F12	De interés para la planificación	DGBBD	Peces
ES030MSPF0309021	10868	Luciobarbus bocagei	Luciobarbus bocagei (Steindachner, 1865)	Barbo común		5281	930B13F3-2520-4929-A2D0-1EAFB6B74B0C	De interés para la planificación	DGBBD	Peces
ES030MSPF0309021	11637	Lutra lutra	Lutra lutra (Linnaeus, 1758)	Nutria	LESRPE	1355	24C602C9-B2D3-40E1-93F6-9B6018FCCBE0	Ligado al agua	DGBBD	Mamíferos
ES030MSPF0309021	11964	Pelophylax perezi	Pelophylax perezi (Seoane, 1885)	Rana verde común		6945	3E445D73-7867-4D24-860F-C2F38F1CDB13	Ligado al agua	DGBBD	Anfibios
ES030MSPF0309021	12010	Pseudochondrostoma polylepis	Pseudochondrostoma polylepis (Steindachner, 1864)	Boga del tajo		6149	3AE05C5F-921D-465F-949B-79378C89B661	De interés para la planificación	DGBBD	Peces
ES030MSPF0309021	10659	Squalius alburnoides	Squalius alburnoides (Steindachner, 1866)	Calandino		6975	698821BA-4E76-4273-BB81-3D67DFCE8DC4	De interés para la planificación	DGBBD	Peces
ES030MSPF0310010	10752	Chondrostoma arcasii	Achondrostoma arcasii (Steindachner, 1866)		LESRPE	6155	2C903458-3BCC-4FAA-BE9E-87DDC7EED536	De interés para la planificación	DGBBD	Peces
ES030MSPF0310010	11878	Alytes obstetricans	Alytes obstetricans (Laurenti, 1768)	Sapo partero común	LESRPE	1191	7FFF75A7-A9BD-403E-8338-A1785ABF783D	Ligado al agua	DGBBD	Anfibios
ES030MSPF0310010	11637	Lutra lutra	Lutra lutra (Linnaeus, 1758)	Nutria	LESRPE	1355	24C602C9-B2D3-40E1-93F6-9B6018FCCBE0	Ligado al agua	DGBBD	Mamíferos
ES030MSPF0310010	11108	Pelobates cultripes	Pelobates cultripes (Cuvier, 1829)	Sapo de espuelas	LESRPE	1198	820ADC4F-AB2A-4351-8EC7-8F13D5FA5B48	Ligado al agua	DGBBD	Anfibios
ES030MSPF0310010	11964	Pelophylax perezi	Pelophylax perezi (Seoane, 1885)	Rana verde común		6945	3E445D73-7867-4D24-860F-C2F38F1CDB13	Ligado al agua	DGBBD	Anfibios
ES030MSPF0310010	10659	Squalius alburnoides	Squalius alburnoides (Steindachner, 1866)	Calandino		6975	698821BA-4E76-4273-BB81-3D67DFCE8DC4	De interés para la planificación	DGBBD	Peces
ES030MSPF0310010	11931	Cobitis paludica	Cobitis paludica (de Buen, 1939)	Colmilleja		5302	0CFC9149-086C-4F4A-9897-E80C67C72F12	De interés para la planificación	DGBBD	Peces
ES030MSPF0310010	10868	Luciobarbus bocagei	Luciobarbus bocagei (Steindachner, 1865)	Barbo común		5281	930B13F3-2520-4929-A2D0-1EAFB6B74B0C	De interés para la planificación	DGBBD	Peces

ES030MSPF0310010	12010	Pseudochondrostoma polylepis	Pseudochondrostoma polylepis (Steindachner, 1864)	Boga del tajo		6149	3AE05C5F-921D-465F-949B-79378C89B661	De interés para la planificación	DGBBD	Peces
ES030MSPF0310010	11585	Mauremys leprosa	Mauremys leprosa (Schweigger, 1812)	Galápago leproso	LESRPE	1221	9E84C5AD-1346-4D2C-BF3C-8BE4DE1AE634	Ligado al agua	DGBBD	Reptiles
ES030MSPF0311010	10752	Chondrostoma arcasii	Achondrostoma arcasii (Steindachner, 1866)		LESRPE	6155	2C903458-3BCC-4FAA-BE9E-87DDC7EED536	De interés para la planificación	DGBBD	Peces
ES030MSPF0311010	11878	Alytes obstetricans	Alytes obstetricans (Laurenti, 1768)	Sapo partero común	LESRPE	1191	7FFF75A7-A9BD-403E-8338-A1785ABF783D	Ligado al agua	DGBBD	Anfibios
ES030MSPF0311010	11931	Cobitis paludica	Cobitis paludica (de Buen, 1939)	Colmilleja		5302	0CFC9149-086C-4F4A-9897-E80C67C72F12	De interés para la planificación	DGBBD	Peces
ES030MSPF0311010	10868	Luciobarbus bocagei	Luciobarbus bocagei (Steindachner, 1865)	Barbo común		5281	930B13F3-2520-4929-A2D0-1EAFB6B74B0C	De interés para la planificación	DGBBD	Peces
ES030MSPF0311010	11060	Luciobarbus comizo	Luciobarbus comizo (Steindachner, 1865)	Barbo comizo		6168	3B017CCC-C74D-42CC-8DB2-AA1403D0C9FF	De interés para la planificación	DGBBD	Peces
ES030MSPF0311010	11108	Pelobates cultripes	Pelobates cultripes (Cuvier, 1829)	Sapo de espuelas	LESRPE	1198	820ADC4F-AB2A-4351-8EC7-8F13D5FA5B48	Ligado al agua	DGBBD	Anfibios
ES030MSPF0311010	11964	Pelophylax perezi	Pelophylax perezi (Seoane, 1885)	Rana verde común		6945	3E445D73-7867-4D24-860F-C2F38F1CDB13	Ligado al agua	DGBBD	Anfibios
ES030MSPF0311010	12010	Pseudochondrostoma polylepis	Pseudochondrostoma polylepis (Steindachner, 1864)	Boga del tajo		6149	3AE05C5F-921D-465F-949B-79378C89B661	De interés para la planificación	DGBBD	Peces
ES030MSPF0311010	10659	Squalius alburnoides	Squalius alburnoides (Steindachner, 1866)	Calandino		6975	698821BA-4E76-4273-BB81-3D67DFCE8DC4	De interés para la planificación	DGBBD	Peces
ES030MSPF0311010	10909	Alytes cisternasii	Alytes cisternasii Boscá, 1879	Sapo partero ibérico	LESRPE	1192	15EAD24-EED4-4369-A549-5C9F78D65A6C	Ligado al agua	DGBBD	Anfibios
ES030MSPF0311010	10939	Cobitis calderoni	Cobitis calderoni Bacescu, 1962	Lamprehuela		5303	F6680F50-1E59-4EAE-9E73-15AE2F794A64	De interés para la planificación	DGBBD	Peces
ES030MSPF0311010	11637	Lutra lutra	Lutra lutra (Linnaeus, 1758)	Nutria	LESRPE	1355	24C602C9-B2D3-40E1-93F6-9B6018FCCBE0	Ligado al agua	DGBBD	Mamíferos
ES030MSPF0311010	6227	Marsilea strigosa	Marsilea strigosa Willd.		LESRPE	1429	465718CE-1798-4EC5-9E22-B7FB25F5A3E5	De interés para la planificación	DGBBD	Hongos, algas y plantas
ES030MSPF0311010	11903	Emys orbicularis	Emys orbicularis (Linnaeus, 1758)	Galápago europeo	Vulnerable	1220	F799FA8D-96CC-4280-A954-5FBE2244A849	Ligado al agua	DGBBD	Reptiles
ES030MSPF0311010	11585	Mauremys leprosa	Mauremys leprosa (Schweigger, 1812)	Galápago leproso	LESRPE	1221	9E84C5AD-1346-4D2C-BF3C-8BE4DE1AE634	Ligado al agua	DGBBD	Reptiles
ES030MSPF0312010	10752	Chondrostoma arcasii	Achondrostoma arcasii (Steindachner, 1866)		LESRPE	6155	2C903458-3BCC-4FAA-BE9E-87DDC7EED536	De interés para la planificación	DGBBD	Peces
ES030MSPF0312010	11878	Alytes obstetricans	Alytes obstetricans (Laurenti, 1768)	Sapo partero común	LESRPE	1191	7FFF75A7-A9BD-403E-8338-A1785ABF783D	Ligado al agua	DGBBD	Anfibios
ES030MSPF0312010	11931	Cobitis paludica	Cobitis paludica (de Buen, 1939)	Colmilleja		5302	0CFC9149-086C-4F4A-9897-E80C67C72F12	De interés para la planificación	DGBBD	Peces
ES030MSPF0312010	10868	Luciobarbus bocagei	Luciobarbus bocagei (Steindachner, 1865)	Barbo común		5281	930B13F3-2520-4929-A2D0-1EAFB6B74B0C	De interés para la planificación	DGBBD	Peces
ES030MSPF0312010	11060	Luciobarbus comizo	Luciobarbus comizo (Steindachner, 1865)	Barbo comizo		6168	3B017CCC-C74D-42CC-8DB2-AA1403D0C9FF	De interés para la planificación	DGBBD	Peces
ES030MSPF0312010	11108	Pelobates cultripes	Pelobates cultripes (Cuvier, 1829)	Sapo de espuelas	LESRPE	1198	820ADC4F-AB2A-4351-8EC7-8F13D5FA5B48	Ligado al agua	DGBBD	Anfibios
ES030MSPF0312010	11964	Pelophylax perezi	Pelophylax perezi (Seoane, 1885)	Rana verde común		6945	3E445D73-7867-4D24-860F-C2F38F1CDB13	Ligado al agua	DGBBD	Anfibios
ES030MSPF0312010	12010	Pseudochondrostoma polylepis	Pseudochondrostoma polylepis (Steindachner, 1864)	Boga del tajo		6149	3AE05C5F-921D-465F-949B-79378C89B661	De interés para la planificación	DGBBD	Peces
ES030MSPF0312010	10659	Squalius alburnoides	Squalius alburnoides (Steindachner, 1866)	Calandino		6975	698821BA-4E76-4273-BB81-3D67DFCE8DC4	De interés para la planificación	DGBBD	Peces
ES030MSPF0312010	10909	Alytes cisternasii	Alytes cisternasii Boscá, 1879	Sapo partero ibérico	LESRPE	1192	15EAD24-EED4-4369-A549-5C9F78D65A6C	Ligado al agua	DGBBD	Anfibios
ES030MSPF0312010	11903	Emys orbicularis	Emys orbicularis (Linnaeus, 1758)	Galápago europeo	Vulnerable	1220	F799FA8D-96CC-4280-A954-5FBE2244A849	Ligado al agua	DGBBD	Reptiles
ES030MSPF0312010	11585	Mauremys leprosa	Mauremys leprosa (Schweigger, 1812)	Galápago leproso	LESRPE	1221	9E84C5AD-1346-4D2C-BF3C-8BE4DE1AE634	Ligado al agua	DGBBD	Reptiles
ES030MSPF0313010	10752	Chondrostoma arcasii	Achondrostoma arcasii (Steindachner, 1866)		LESRPE	6155	2C903458-3BCC-4FAA-BE9E-87DDC7EED536	De interés para la planificación	DGBBD	Peces
ES030MSPF0313010	10909	Alytes cisternasii	Alytes cisternasii Boscá, 1879	Sapo partero ibérico	LESRPE	1192	15EAD24-EED4-4369-A549-5C9F78D65A6C	Ligado al agua	DGBBD	Anfibios

ES030MSPF0313010	10939	Cobitis calderoni	Cobitis calderoni Bacescu, 1962	Lamprehuela		5303	F6680F50-1E59-4EAE-9E73-15AE2F794A64	De interés para la planificación	DGBBD	Peces
ES030MSPF0313010	11931	Cobitis paludica	Cobitis paludica (de Buen, 1939)	Colmilleja		5302	0CFC9149-086C-4F4A-9897-E80C67C72F12	De interés para la planificación	DGBBD	Peces
ES030MSPF0313010	10868	Luciobarbus bocagei	Luciobarbus bocagei (Steindachner, 1865)	Barbo común		5281	930B13F3-2520-4929-A2D0-1EAFB6B74B0C	De interés para la planificación	DGBBD	Peces
ES030MSPF0313010	11637	Lutra lutra	Lutra lutra (Linnaeus, 1758)	Nutria	LESRPE	1355	24C602C9-B2D3-40E1-93F6-9B6018FCCBE0	Ligado al agua	DGBBD	Mamíferos
ES030MSPF0313010	11585	Mauremys leprosa	Mauremys leprosa (Schweigger, 1812)	Galápago leproso	LESRPE	1221	9E84C5AD-1346-4D2C-BF3C-8BE4DE1AE634	Ligado al agua	DGBBD	Reptiles
ES030MSPF0313010	11108	Pelobates cultripes	Pelobates cultripes (Cuvier, 1829)	Sapo de espuelas	LESRPE	1198	820ADC4F-AB2A-4351-8EC7-8F13D5FA5B48	Ligado al agua	DGBBD	Anfibios
ES030MSPF0313010	11964	Pelophylax perezi	Pelophylax perezi (Seoane, 1885)	Rana verde común		6945	3E445D73-7867-4D24-860F-C2F38F1CDB13	Ligado al agua	DGBBD	Anfibios
ES030MSPF0313010	12010	Pseudochondrostoma polylepis	Pseudochondrostoma polylepis (Steindachner, 1864)	Boga del tajo		6149	3AE05C5F-921D-465F-949B-79378C89B661	De interés para la planificación	DGBBD	Peces
ES030MSPF0313010	10659	Squalius alburnoides	Squalius alburnoides (Steindachner, 1866)	Calandino		6975	698821BA-4E76-4273-BB81-3D67DFCE8DC4	De interés para la planificación	DGBBD	Peces
ES030MSPF0313010	11878	Alytes obstetricans	Alytes obstetricans (Laurenti, 1768)	Sapo partero común	LESRPE	1191	7FFF75A7-A9BD-403E-8338-A1785ABF783D	Ligado al agua	DGBBD	Anfibios
ES030MSPF0313010	11060	Luciobarbus comizo	Luciobarbus comizo (Steindachner, 1865)	Barbo comizo		6168	3B017CCC-C74D-42CC-8DB2-AA1403D0C9FF	De interés para la planificación	DGBBD	Peces
ES030MSPF0313010	11131	Myotis daubentonii	Myotis daubentonii (Kuhl, 1817)	Murciélago ribereño	LESRPE	1314	A43C0212-D7DC-4DF1-BE4E-BFEE9D64C3B3	Ligado al agua	DGBBD	Mamíferos
ES030MSPF0314010	10752	Chondrostoma arcasii	Achondrostoma arcasii (Steindachner, 1866)		LESRPE	6155	2C903458-3BCC-4FAA-BE9E-87DDC7EED536	De interés para la planificación	DGBBD	Peces
ES030MSPF0314010	11878	Alytes obstetricans	Alytes obstetricans (Laurenti, 1768)	Sapo partero común	LESRPE	1191	7FFF75A7-A9BD-403E-8338-A1785ABF783D	Ligado al agua	DGBBD	Anfibios
ES030MSPF0314010	10939	Cobitis calderoni	Cobitis calderoni Bacescu, 1962	Lamprehuela		5303	F6680F50-1E59-4EAE-9E73-15AE2F794A64	De interés para la planificación	DGBBD	Peces
ES030MSPF0314010	11931	Cobitis paludica	Cobitis paludica (de Buen, 1939)	Colmilleja		5302	0CFC9149-086C-4F4A-9897-E80C67C72F12	De interés para la planificación	DGBBD	Peces
ES030MSPF0314010	10868	Luciobarbus bocagei	Luciobarbus bocagei (Steindachner, 1865)	Barbo común		5281	930B13F3-2520-4929-A2D0-1EAFB6B74B0C	De interés para la planificación	DGBBD	Peces
ES030MSPF0314010	11637	Lutra lutra	Lutra lutra (Linnaeus, 1758)	Nutria	LESRPE	1355	24C602C9-B2D3-40E1-93F6-9B6018FCCBE0	Ligado al agua	DGBBD	Mamíferos
ES030MSPF0314010	11964	Pelophylax perezi	Pelophylax perezi (Seoane, 1885)	Rana verde común		6945	3E445D73-7867-4D24-860F-C2F38F1CDB13	Ligado al agua	DGBBD	Anfibios
ES030MSPF0314010	12010	Pseudochondrostoma polylepis	Pseudochondrostoma polylepis (Steindachner, 1864)	Boga del tajo		6149	3AE05C5F-921D-465F-949B-79378C89B661	De interés para la planificación	DGBBD	Peces
ES030MSPF0314010	10659	Squalius alburnoides	Squalius alburnoides (Steindachner, 1866)	Calandino		6975	698821BA-4E76-4273-BB81-3D67DFCE8DC4	De interés para la planificación	DGBBD	Peces
ES030MSPF0314010	11585	Mauremys leprosa	Mauremys leprosa (Schweigger, 1812)	Galápago leproso	LESRPE	1221	9E84C5AD-1346-4D2C-BF3C-8BE4DE1AE634	Ligado al agua	DGBBD	Reptiles
ES030MSPF0314010	11108	Pelobates cultripes	Pelobates cultripes (Cuvier, 1829)	Sapo de espuelas	LESRPE	1198	820ADC4F-AB2A-4351-8EC7-8F13D5FA5B48	Ligado al agua	DGBBD	Anfibios
ES030MSPF0315010	10752	Chondrostoma arcasii	Achondrostoma arcasii (Steindachner, 1866)		LESRPE	6155	2C903458-3BCC-4FAA-BE9E-87DDC7EED536	De interés para la planificación	DGBBD	Peces
ES030MSPF0315010	11931	Cobitis paludica	Cobitis paludica (de Buen, 1939)	Colmilleja		5302	0CFC9149-086C-4F4A-9897-E80C67C72F12	De interés para la planificación	DGBBD	Peces
ES030MSPF0315010	10868	Luciobarbus bocagei	Luciobarbus bocagei (Steindachner, 1865)	Barbo común		5281	930B13F3-2520-4929-A2D0-1EAFB6B74B0C	De interés para la planificación	DGBBD	Peces
ES030MSPF0315010	11637	Lutra lutra	Lutra lutra (Linnaeus, 1758)	Nutria	LESRPE	1355	24C602C9-B2D3-40E1-93F6-9B6018FCCBE0	Ligado al agua	DGBBD	Mamíferos
ES030MSPF0315010	12010	Pseudochondrostoma polylepis	Pseudochondrostoma polylepis (Steindachner, 1864)	Boga del tajo		6149	3AE05C5F-921D-465F-949B-79378C89B661	De interés para la planificación	DGBBD	Peces
ES030MSPF0315010	10659	Squalius alburnoides	Squalius alburnoides (Steindachner, 1866)	Calandino		6975	698821BA-4E76-4273-BB81-3D67DFCE8DC4	De interés para la planificación	DGBBD	Peces
ES030MSPF0315010	11964	Pelophylax perezi	Pelophylax perezi (Seoane, 1885)	Rana verde común		6945	3E445D73-7867-4D24-860F-C2F38F1CDB13	Ligado al agua	DGBBD	Anfibios
ES030MSPF0315010	11878	Alytes obstetricans	Alytes obstetricans (Laurenti, 1768)	Sapo partero común	LESRPE	1191	7FFF75A7-A9BD-403E-8338-A1785ABF783D	Ligado al agua	DGBBD	Anfibios



ES030MSPF0315010	10939	Cobitis calderoni	Cobitis calderoni Bacescu, 1962	Lamprehuela		5303	F6680F50-1E59-4EAE-9E73-15AE2F794A64	De interés para la planificación	DGBBD	Peces
ES030MSPF0315010	11585	Mauremys leprosa	Mauremys leprosa (Schweigger, 1812)	Galápago leproso	LESRPE	1221	9E84C5AD-1346-4D2C-BF3C-8BE4DE1AE634	Ligado al agua	DGBBD	Reptiles
ES030MSPF0315010	11108	Pelobates cultripes	Pelobates cultripes (Cuvier, 1829)	Sapo de espuelas	LESRPE	1198	820ADC4F-AB2A-4351-8EC7-8F13D5FA5B48	Ligado al agua	DGBBD	Anfibios
ES030MSPF0316011	10752	Chondrostoma arcasii	Achondrostoma arcasii (Steindachner, 1866)		LESRPE	6155	2C903458-3BCC-4FAA-BE9E-87DDC7EED536	De interés para la planificación	DGBBD	Peces
ES030MSPF0316011	11878	Alytes obstetricans	Alytes obstetricans (Laurenti, 1768)	Sapo partero común	LESRPE	1191	7FFF75A7-A9BD-403E-8338-A1785ABF783D	Ligado al agua	DGBBD	Anfibios
ES030MSPF0316011	10939	Cobitis calderoni	Cobitis calderoni Bacescu, 1962	Lamprehuela		5303	F6680F50-1E59-4EAE-9E73-15AE2F794A64	De interés para la planificación	DGBBD	Peces
ES030MSPF0316011	11931	Cobitis paludica	Cobitis paludica (de Buen, 1939)	Colmilleja		5302	0CFC9149-086C-4F4A-9897-E80C67C72F12	De interés para la planificación	DGBBD	Peces
ES030MSPF0316011	10868	Luciobarbus bocagei	Luciobarbus bocagei (Steindachner, 1865)	Barbo común		5281	930B13F3-2520-4929-A2D0-1EAFB6B74B0C	De interés para la planificación	DGBBD	Peces
ES030MSPF0316011	11637	Lutra lutra	Lutra lutra (Linnaeus, 1758)	Nutria	LESRPE	1355	24C602C9-B2D3-40E1-93F6-9B6018FCCBE0	Ligado al agua	DGBBD	Mamíferos
ES030MSPF0316011	11585	Mauremys leprosa	Mauremys leprosa (Schweigger, 1812)	Galápago leproso	LESRPE	1221	9E84C5AD-1346-4D2C-BF3C-8BE4DE1AE634	Ligado al agua	DGBBD	Reptiles
ES030MSPF0316011	11108	Pelobates cultripes	Pelobates cultripes (Cuvier, 1829)	Sapo de espuelas	LESRPE	1198	820ADC4F-AB2A-4351-8EC7-8F13D5FA5B48	Ligado al agua	DGBBD	Anfibios
ES030MSPF0316011	11964	Pelophylax perezi	Pelophylax perezi (Seoane, 1885)	Rana verde común		6945	3E445D73-7867-4D24-860F-C2F38F1CDB13	Ligado al agua	DGBBD	Anfibios
ES030MSPF0316011	12010	Pseudochondrostoma polylepis	Pseudochondrostoma polylepis (Steindachner, 1864)	Boga del tajo		6149	3AE05C5F-921D-465F-949B-79378C89B661	De interés para la planificación	DGBBD	Peces
ES030MSPF0316011	10659	Squalius alburnoides	Squalius alburnoides (Steindachner, 1866)	Calandino		6975	698821BA-4E76-4273-BB81-3D67DFCE8DC4	De interés para la planificación	DGBBD	Peces
ES030MSPF0318110	10752	Chondrostoma arcasii	Achondrostoma arcasii (Steindachner, 1866)		LESRPE	6155	2C903458-3BCC-4FAA-BE9E-87DDC7EED536	De interés para la planificación	DGBBD	Peces
ES030MSPF0318110	79300	Austropotamobius pallipes	Austropotamobius fulsicianus (Ninni, 1886)	Cangrejo de río	Vulnerable	1092		De interés para la planificación	DGBBD	Crustáceo
ES030MSPF0318110	10939	Cobitis calderoni	Cobitis calderoni Bacescu, 1962	Lamprehuela		5303	F6680F50-1E59-4EAE-9E73-15AE2F794A64	De interés para la planificación	DGBBD	Peces
ES030MSPF0318110	11931	Cobitis paludica	Cobitis paludica (de Buen, 1939)	Colmilleja		5302	0CFC9149-086C-4F4A-9897-E80C67C72F12	De interés para la planificación	DGBBD	Peces
ES030MSPF0318110	10868	Luciobarbus bocagei	Luciobarbus bocagei (Steindachner, 1865)	Barbo común		5281	930B13F3-2520-4929-A2D0-1EAFB6B74B0C	De interés para la planificación	DGBBD	Peces
ES030MSPF0318110	11637	Lutra lutra	Lutra lutra (Linnaeus, 1758)	Nutria	LESRPE	1355	24C602C9-B2D3-40E1-93F6-9B6018FCCBE0	Ligado al agua	DGBBD	Mamíferos
ES030MSPF0318110	11108	Pelobates cultripes	Pelobates cultripes (Cuvier, 1829)	Sapo de espuelas	LESRPE	1198	820ADC4F-AB2A-4351-8EC7-8F13D5FA5B48	Ligado al agua	DGBBD	Anfibios
ES030MSPF0318110	11964	Pelophylax perezi	Pelophylax perezi (Seoane, 1885)	Rana verde común		6945	3E445D73-7867-4D24-860F-C2F38F1CDB13	Ligado al agua	DGBBD	Anfibios
ES030MSPF0318110	12010	Pseudochondrostoma polylepis	Pseudochondrostoma polylepis (Steindachner, 1864)	Boga del tajo		6149	3AE05C5F-921D-465F-949B-79378C89B661	De interés para la planificación	DGBBD	Peces
ES030MSPF0318110	10659	Squalius alburnoides	Squalius alburnoides (Steindachner, 1866)	Calandino		6975	698821BA-4E76-4273-BB81-3D67DFCE8DC4	De interés para la planificación	DGBBD	Peces
ES030MSPF0318310	10752	Chondrostoma arcasii	Achondrostoma arcasii (Steindachner, 1866)		LESRPE	6155	2C903458-3BCC-4FAA-BE9E-87DDC7EED536	De interés para la planificación	DGBBD	Peces
ES030MSPF0318310	11931	Cobitis paludica	Cobitis paludica (de Buen, 1939)	Colmilleja		5302	0CFC9149-086C-4F4A-9897-E80C67C72F12	De interés para la planificación	DGBBD	Peces
ES030MSPF0318310	12168	Lacerta schreiberi	Lacerta schreiberi Bedriaga, 1878	Lagarto verdinegro	LESRPE	1259	C7AE7D13-8A60-4285-8F56-41E37E18C59E	Ligado al agua	DGBBD	Reptiles
ES030MSPF0318310	10868	Luciobarbus bocagei	Luciobarbus bocagei (Steindachner, 1865)	Barbo común		5281	930B13F3-2520-4929-A2D0-1EAFB6B74B0C	De interés para la planificación	DGBBD	Peces
ES030MSPF0318310	11637	Lutra lutra	Lutra lutra (Linnaeus, 1758)	Nutria	LESRPE	1355	24C602C9-B2D3-40E1-93F6-9B6018FCCBE0	Ligado al agua	DGBBD	Mamíferos
ES030MSPF0318310	11964	Pelophylax perezi	Pelophylax perezi (Seoane, 1885)	Rana verde común		6945	3E445D73-7867-4D24-860F-C2F38F1CDB13	Ligado al agua	DGBBD	Anfibios
ES030MSPF0318310	12010	Pseudochondrostoma polylepis	Pseudochondrostoma polylepis (Steindachner, 1864)	Boga del tajo		6149	3AE05C5F-921D-465F-949B-79378C89B661	De interés para la planificación	DGBBD	Peces

ES030MSPF0318310	10659	Squalius alburnoides	Squalius alburnoides (Steindachner, 1866)	Calandino		6975	698821BA-4E76-4273-BB81-3D67DFCE8DC4	De interés para la planificación	DGBBD	Peces
ES030MSPF0318310	11677	Triturus marmoratus	Triturus marmoratus (Latreille, 1800)	Tritón jaspeado	LESRPE	1174	8E835006-6021-470D-99FB-6CE545AE89C3	Ligado al agua	DGBBD	Anfibios
ES030MSPF0318310	10939	Cobitis calderoni	Cobitis calderoni Bacescu, 1962	Lamprehuela		5303	F6680F50-1E59-4EAE-9E73-15AE2F794A64	De interés para la planificación	DGBBD	Peces
ES030MSPF0318310	79300	Austropotamobius pallipes	Austropotamobius fulsicianus (Ninni, 1886)	Cangrejo de río	Vulnerable	1092		De interés para la planificación	DGBBD	Crustáceo
ES030MSPF0318310	11108	Pelobates cultripes	Pelobates cultripes (Cuvier, 1829)	Sapo de espuelas	LESRPE	1198	820ADC4F-AB2A-4351-8EC7-8F13D5FA5B48	Ligado al agua	DGBBD	Anfibios
ES030MSPF0318310	11878	Alytes obstetricans	Alytes obstetricans (Laurenti, 1768)	Sapo partero común	LESRPE	1191	7FFF75A7-A9BD-403E-8338-A1785ABF783D	Ligado al agua	DGBBD	Anfibios
ES030MSPF0318310	11131	Myotis daubentonii	Myotis daubentonii (Kuhl, 1817)	Murciélago ribereño	LESRPE	1314	A43C0212-D7DC-4DF1-BE4E-BFEE9D64C3B3	Ligado al agua	DGBBD	Mamíferos
ES030MSPF0319010	10752	Chondrostoma arcasii	Achondrostoma arcasii (Steindachner, 1866)		LESRPE	6155	2C903458-3BCC-4FAA-BE9E-87DDC7EED536	De interés para la planificación	DGBBD	Peces
ES030MSPF0319010	11931	Cobitis paludica	Cobitis paludica (de Buen, 1939)	Colmilleja		5302	0CFC9149-086C-4F4A-9897-E80C67C72F12	De interés para la planificación	DGBBD	Peces
ES030MSPF0319010	12168	Lacerta schreiberi	Lacerta schreiberi Bedriaga, 1878	Lagarto verdinegro	LESRPE	1259	C7AE7D13-8A60-4285-8F56-41E37E18C59E	Ligado al agua	DGBBD	Reptiles
ES030MSPF0319010	10868	Luciobarbus bocagei	Luciobarbus bocagei (Steindachner, 1865)	Barbo común		5281	930B13F3-2520-4929-A2D0-1EAFB6B74B0C	De interés para la planificación	DGBBD	Peces
ES030MSPF0319010	11637	Lutra lutra	Lutra lutra (Linnaeus, 1758)	Nutria	LESRPE	1355	24C602C9-B2D3-40E1-93F6-9B6018FCCBE0	Ligado al agua	DGBBD	Mamíferos
ES030MSPF0319010	11964	Pelophylax perezi	Pelophylax perezi (Seoane, 1885)	Rana verde común		6945	3E445D73-7867-4D24-860F-C2F38F1CDB13	Ligado al agua	DGBBD	Anfibios
ES030MSPF0319010	12010	Pseudochondrostoma polylepis	Pseudochondrostoma polylepis (Steindachner, 1864)	Boga del tajo		6149	3AE05C5F-921D-465F-949B-79378C89B661	De interés para la planificación	DGBBD	Peces
ES030MSPF0319010	10659	Squalius alburnoides	Squalius alburnoides (Steindachner, 1866)	Calandino		6975	698821BA-4E76-4273-BB81-3D67DFCE8DC4	De interés para la planificación	DGBBD	Peces
ES030MSPF0319010	11677	Triturus marmoratus	Triturus marmoratus (Latreille, 1800)	Tritón jaspeado	LESRPE	1174	8E835006-6021-470D-99FB-6CE545AE89C3	Ligado al agua	DGBBD	Anfibios
ES030MSPF0319010	11878	Alytes obstetricans	Alytes obstetricans (Laurenti, 1768)	Sapo partero común	LESRPE	1191	7FFF75A7-A9BD-403E-8338-A1785ABF783D	Ligado al agua	DGBBD	Anfibios
ES030MSPF0319010	79300	Austropotamobius pallipes	Austropotamobius fulsicianus (Ninni, 1886)	Cangrejo de río	Vulnerable	1092		De interés para la planificación	DGBBD	Crustáceo
ES030MSPF0319010	11903	Emys orbicularis	Emys orbicularis (Linnaeus, 1758)	Galápago europeo	Vulnerable	1220	F799FA8D-96CC-4280-A954-5FBE2244A849	Ligado al agua	DGBBD	Reptiles
ES030MSPF0319010	11183	Pseudochondrostoma duriense	Pseudochondrostoma duriense (Coelho, 1985)	Boga del duero		5296	10CB01ED-1204-4F47-9EBA-2214BEE29B56	De interés para la planificación	DGBBD	Peces
ES030MSPF0319010	8606	Spiranthes aestivalis	Spiranthes aestivalis (Poir.) Rich.		LESRPE	1900		Ligado al agua	DGBBD	Hongos, algas y plantas
ES030MSPF0320011	10752	Chondrostoma arcasii	Achondrostoma arcasii (Steindachner, 1866)		LESRPE	6155	2C903458-3BCC-4FAA-BE9E-87DDC7EED536	De interés para la planificación	DGBBD	Peces
ES030MSPF0320011	11878	Alytes obstetricans	Alytes obstetricans (Laurenti, 1768)	Sapo partero común	LESRPE	1191	7FFF75A7-A9BD-403E-8338-A1785ABF783D	Ligado al agua	DGBBD	Anfibios
ES030MSPF0320011	11931	Cobitis paludica	Cobitis paludica (de Buen, 1939)	Colmilleja		5302	0CFC9149-086C-4F4A-9897-E80C67C72F12	De interés para la planificación	DGBBD	Peces
ES030MSPF0320011	10868	Luciobarbus bocagei	Luciobarbus bocagei (Steindachner, 1865)	Barbo común		5281	930B13F3-2520-4929-A2D0-1EAFB6B74B0C	De interés para la planificación	DGBBD	Peces
ES030MSPF0320011	11637	Lutra lutra	Lutra lutra (Linnaeus, 1758)	Nutria	LESRPE	1355	24C602C9-B2D3-40E1-93F6-9B6018FCCBE0	Ligado al agua	DGBBD	Mamíferos
ES030MSPF0320011	11964	Pelophylax perezi	Pelophylax perezi (Seoane, 1885)	Rana verde común		6945	3E445D73-7867-4D24-860F-C2F38F1CDB13	Ligado al agua	DGBBD	Anfibios
ES030MSPF0320011	12010	Pseudochondrostoma polylepis	Pseudochondrostoma polylepis (Steindachner, 1864)	Boga del tajo		6149	3AE05C5F-921D-465F-949B-79378C89B661	De interés para la planificación	DGBBD	Peces
ES030MSPF0320011	10659	Squalius alburnoides	Squalius alburnoides (Steindachner, 1866)	Calandino		6975	698821BA-4E76-4273-BB81-3D67DFCE8DC4	De interés para la planificación	DGBBD	Peces
ES030MSPF0320011	11108	Pelobates cultripes	Pelobates cultripes (Cuvier, 1829)	Sapo de espuelas	LESRPE	1198	820ADC4F-AB2A-4351-8EC7-8F13D5FA5B48	Ligado al agua	DGBBD	Anfibios
ES030MSPF0320011	79300	Austropotamobius pallipes	Austropotamobius fulsicianus (Ninni, 1886)	Cangrejo de río	Vulnerable	1092		De interés para la planificación	DGBBD	Crustáceo
ES030MSPF0322110	10752	Chondrostoma arcasii	Achondrostoma arcasii (Steindachner, 1866)		LESRPE	6155	2C903458-3BCC-4FAA-BE9E-87DDC7EED536	De interés para la planificación	DGBBD	Peces
ES030MSPF0322110	79300	Austropotamobius pallipes	Austropotamobius fulsicianus (Ninni, 1886)	Cangrejo de río	Vulnerable	1092		De interés para la planificación	DGBBD	Crustáceo

ES030MSPF0322110	11931	Cobitis paludica	Cobitis paludica (de Buen, 1939)	Colmilleja		5302	0CFC9149-086C-4F4A-9897-E80C67C72F12	De interés para la planificación	DGBBD	Peces
ES030MSPF0322110	12168	Lacerta schreiberi	Lacerta schreiberi Bedriaga, 1878	Lagarto verdinegro	LESRPE	1259	C7AE7D13-8A60-4285-8F56-41E37E18C59E	Ligado al agua	DGBBD	Reptiles
ES030MSPF0322110	10868	Luciobarbus bocagei	Luciobarbus bocagei (Steindachner, 1865)	Barbo común		5281	930B13F3-2520-4929-A2D0-1EAFB6B74B0C	De interés para la planificación	DGBBD	Peces
ES030MSPF0322110	11637	Lutra lutra	Lutra lutra (Linnaeus, 1758)	Nutria	LESRPE	1355	24C602C9-B2D3-40E1-93F6-9B6018FCCBE0	Ligado al agua	DGBBD	Mamíferos
ES030MSPF0322110	11964	Pelophylax perezi	Pelophylax perezi (Seoane, 1885)	Rana verde común		6945	3E445D73-7867-4D24-860F-C2F38F1CDB13	Ligado al agua	DGBBD	Anfibios
ES030MSPF0322110	12010	Pseudochondrostoma polylepis	Pseudochondrostoma polylepis (Steindachner, 1864)	Boga del tajo		6149	3AE05C5F-921D-465F-949B-79378C89B661	De interés para la planificación	DGBBD	Peces
ES030MSPF0322110	8606	Spiranthes aestivalis	Spiranthes aestivalis (Poir.) Rich.		LESRPE	1900		Ligado al agua	DGBBD	Hongos, algas y plantas
ES030MSPF0322110	10659	Squalius alburnoides	Squalius alburnoides (Steindachner, 1866)	Calandino		6975	698821BA-4E76-4273-BB81-3D67DFCE8DC4	De interés para la planificación	DGBBD	Peces
ES030MSPF0322310	10752	Chondrostoma arcasii	Achondrostoma arcasii (Steindachner, 1866)		LESRPE	6155	2C903458-3BCC-4FAA-BE9E-87DDC7EED536	De interés para la planificación	DGBBD	Peces
ES030MSPF0322310	11931	Cobitis paludica	Cobitis paludica (de Buen, 1939)	Colmilleja		5302	0CFC9149-086C-4F4A-9897-E80C67C72F12	De interés para la planificación	DGBBD	Peces
ES030MSPF0322310	10868	Luciobarbus bocagei	Luciobarbus bocagei (Steindachner, 1865)	Barbo común		5281	930B13F3-2520-4929-A2D0-1EAFB6B74B0C	De interés para la planificación	DGBBD	Peces
ES030MSPF0322310	11637	Lutra lutra	Lutra lutra (Linnaeus, 1758)	Nutria	LESRPE	1355	24C602C9-B2D3-40E1-93F6-9B6018FCCBE0	Ligado al agua	DGBBD	Mamíferos
ES030MSPF0322310	12010	Pseudochondrostoma polylepis	Pseudochondrostoma polylepis (Steindachner, 1864)	Boga del tajo		6149	3AE05C5F-921D-465F-949B-79378C89B661	De interés para la planificación	DGBBD	Peces
ES030MSPF0322310	10659	Squalius alburnoides	Squalius alburnoides (Steindachner, 1866)	Calandino		6975	698821BA-4E76-4273-BB81-3D67DFCE8DC4	De interés para la planificación	DGBBD	Peces
ES030MSPF0322310	11878	Alytes obstetricans	Alytes obstetricans (Laurenti, 1768)	Sapo partero común	LESRPE	1191	7FFF75A7-A9BD-403E-8338-A1785ABF783D	Ligado al agua	DGBBD	Anfibios
ES030MSPF0322310	11964	Pelophylax perezi	Pelophylax perezi (Seoane, 1885)	Rana verde común		6945	3E445D73-7867-4D24-860F-C2F38F1CDB13	Ligado al agua	DGBBD	Anfibios
ES030MSPF0322310	79300	Austropotamobius pallipes	Austropotamobius fulsicianus (Ninni, 1886)	Cangrejo de río	Vulnerable	1092		De interés para la planificación	DGBBD	Crustáceo
ES030MSPF0322310	12168	Lacerta schreiberi	Lacerta schreiberi Bedriaga, 1878	Lagarto verdinegro	LESRPE	1259	C7AE7D13-8A60-4285-8F56-41E37E18C59E	Ligado al agua	DGBBD	Reptiles
ES030MSPF0322310	8606	Spiranthes aestivalis	Spiranthes aestivalis (Poir.) Rich.		LESRPE	1900		Ligado al agua	DGBBD	Hongos, algas y plantas
ES030MSPF0322410	10752	Chondrostoma arcasii	Achondrostoma arcasii (Steindachner, 1866)		LESRPE	6155	2C903458-3BCC-4FAA-BE9E-87DDC7EED536	De interés para la planificación	DGBBD	Peces
ES030MSPF0322410	11878	Alytes obstetricans	Alytes obstetricans (Laurenti, 1768)	Sapo partero común	LESRPE	1191	7FFF75A7-A9BD-403E-8338-A1785ABF783D	Ligado al agua	DGBBD	Anfibios
ES030MSPF0322410	11931	Cobitis paludica	Cobitis paludica (de Buen, 1939)	Colmilleja		5302	0CFC9149-086C-4F4A-9897-E80C67C72F12	De interés para la planificación	DGBBD	Peces
ES030MSPF0322410	10868	Luciobarbus bocagei	Luciobarbus bocagei (Steindachner, 1865)	Barbo común		5281	930B13F3-2520-4929-A2D0-1EAFB6B74B0C	De interés para la planificación	DGBBD	Peces
ES030MSPF0322410	11637	Lutra lutra	Lutra lutra (Linnaeus, 1758)	Nutria	LESRPE	1355	24C602C9-B2D3-40E1-93F6-9B6018FCCBE0	Ligado al agua	DGBBD	Mamíferos
ES030MSPF0322410	11964	Pelophylax perezi	Pelophylax perezi (Seoane, 1885)	Rana verde común		6945	3E445D73-7867-4D24-860F-C2F38F1CDB13	Ligado al agua	DGBBD	Anfibios
ES030MSPF0322410	12010	Pseudochondrostoma polylepis	Pseudochondrostoma polylepis (Steindachner, 1864)	Boga del tajo		6149	3AE05C5F-921D-465F-949B-79378C89B661	De interés para la planificación	DGBBD	Peces
ES030MSPF0322410	10659	Squalius alburnoides	Squalius alburnoides (Steindachner, 1866)	Calandino		6975	698821BA-4E76-4273-BB81-3D67DFCE8DC4	De interés para la planificación	DGBBD	Peces
ES030MSPF0322410	79300	Austropotamobius pallipes	Austropotamobius fulsicianus (Ninni, 1886)	Cangrejo de río	Vulnerable	1092		De interés para la planificación	DGBBD	Crustáceo
ES030MSPF0322410	12168	Lacerta schreiberi	Lacerta schreiberi Bedriaga, 1878	Lagarto verdinegro	LESRPE	1259	C7AE7D13-8A60-4285-8F56-41E37E18C59E	Ligado al agua	DGBBD	Reptiles
ES030MSPF0322410	8606	Spiranthes aestivalis	Spiranthes aestivalis (Poir.) Rich.		LESRPE	1900		Ligado al agua	DGBBD	Hongos, algas y plantas
ES030MSPF0322410	11677	Triturus marmoratus	Triturus marmoratus (Latreille, 1800)	Tritón jaspeado	LESRPE	1174	8E835006-6021-470D-99FB-6CE545AE89C3	Ligado al agua	DGBBD	Anfibios
ES030MSPF0323011	10752	Chondrostoma arcasii	Achondrostoma arcasii (Steindachner, 1866)		LESRPE	6155	2C903458-3BCC-4FAA-BE9E-87DDC7EED536	De interés para la planificación	DGBBD	Peces



ES030MSPF0323011	11878	Alytes obstetricans	Alytes obstetricans (Laurenti, 1768)	Sapo partero común	LESRPE	1191	7FFF75A7-A9BD-403E-8338-A1785ABF783D	Ligado al agua DGBBD	Anfibios
ES030MSPF0323011	11931	Cobitis paludica	Cobitis paludica (de Buen, 1939)	Colmilleja		5302	0CFC9149-086C-4F4A-9897-E80C67C72F12	De interés para la planificación	Peces
ES030MSPF0323011	10868	Luciobarbus bocagei	Luciobarbus bocagei (Steindachner, 1865)	Barbo común		5281	930B13F3-2520-4929-A2D0-1EAFB6B74B0C	De interés para la planificación	Peces
ES030MSPF0323011	11637	Lutra lutra	Lutra lutra (Linnaeus, 1758)	Nutria	LESRPE	1355	24C602C9-B2D3-40E1-93F6-9B6018FCCBE0	Ligado al agua DGBBD	Mamíferos
ES030MSPF0323011	11108	Pelobates cultripes	Pelobates cultripes (Cuvier, 1829)	Sapo de espuelas	LESRPE	1198	820ADC4F-AB2A-4351-8EC7-8F13D5FA5B48	Ligado al agua DGBBD	Anfibios
ES030MSPF0323011	11964	Pelophylax perezi	Pelophylax perezi (Seoane, 1885)	Rana verde común		6945	3E445D73-7867-4D24-860F-C2F38F1CDB13	Ligado al agua DGBBD	Anfibios
ES030MSPF0323011	12010	Pseudochondrostoma polylepis	Pseudochondrostoma polylepis (Steindachner, 1864)	Boga del tajo		6149	3AE05C5F-921D-465F-949B-79378C89B661	De interés para la planificación	Peces
ES030MSPF0323011	10659	Squalius alburnoides	Squalius alburnoides (Steindachner, 1866)	Calandino		6975	698821BA-4E76-4273-BB81-3D67DFCE8DC4	De interés para la planificación	Peces
ES030MSPF0325010	10752	Chondrostoma arcasii	Achondrostoma arcasii (Steindachner, 1866)		LESRPE	6155	2C903458-3BCC-4FAA-BE9E-87DDC7EED536	De interés para la planificación	Peces
ES030MSPF0325010	11931	Cobitis paludica	Cobitis paludica (de Buen, 1939)	Colmilleja		5302	0CFC9149-086C-4F4A-9897-E80C67C72F12	De interés para la planificación	Peces
ES030MSPF0325010	10868	Luciobarbus bocagei	Luciobarbus bocagei (Steindachner, 1865)	Barbo común		5281	930B13F3-2520-4929-A2D0-1EAFB6B74B0C	De interés para la planificación	Peces
ES030MSPF0325010	11637	Lutra lutra	Lutra lutra (Linnaeus, 1758)	Nutria	LESRPE	1355	24C602C9-B2D3-40E1-93F6-9B6018FCCBE0	Ligado al agua DGBBD	Mamíferos
ES030MSPF0325010	12010	Pseudochondrostoma polylepis	Pseudochondrostoma polylepis (Steindachner, 1864)	Boga del tajo		6149	3AE05C5F-921D-465F-949B-79378C89B661	De interés para la planificación	Peces
ES030MSPF0325010	10659	Squalius alburnoides	Squalius alburnoides (Steindachner, 1866)	Calandino		6975	698821BA-4E76-4273-BB81-3D67DFCE8DC4	De interés para la planificación	Peces
ES030MSPF0325010	11878	Alytes obstetricans	Alytes obstetricans (Laurenti, 1768)	Sapo partero común	LESRPE	1191	7FFF75A7-A9BD-403E-8338-A1785ABF783D	Ligado al agua DGBBD	Anfibios
ES030MSPF0325010	11964	Pelophylax perezi	Pelophylax perezi (Seoane, 1885)	Rana verde común		6945	3E445D73-7867-4D24-860F-C2F38F1CDB13	Ligado al agua DGBBD	Anfibios
ES030MSPF0326110	10752	Chondrostoma arcasii	Achondrostoma arcasii (Steindachner, 1866)		LESRPE	6155	2C903458-3BCC-4FAA-BE9E-87DDC7EED536	De interés para la planificación	Peces
ES030MSPF0326110	11878	Alytes obstetricans	Alytes obstetricans (Laurenti, 1768)	Sapo partero común	LESRPE	1191	7FFF75A7-A9BD-403E-8338-A1785ABF783D	Ligado al agua DGBBD	Anfibios
ES030MSPF0326110	11637	Lutra lutra	Lutra lutra (Linnaeus, 1758)	Nutria	LESRPE	1355	24C602C9-B2D3-40E1-93F6-9B6018FCCBE0	Ligado al agua DGBBD	Mamíferos
ES030MSPF0326110	11108	Pelobates cultripes	Pelobates cultripes (Cuvier, 1829)	Sapo de espuelas	LESRPE	1198	820ADC4F-AB2A-4351-8EC7-8F13D5FA5B48	Ligado al agua DGBBD	Anfibios
ES030MSPF0326110	11964	Pelophylax perezi	Pelophylax perezi (Seoane, 1885)	Rana verde común		6945	3E445D73-7867-4D24-860F-C2F38F1CDB13	Ligado al agua DGBBD	Anfibios
ES030MSPF0326110	10659	Squalius alburnoides	Squalius alburnoides (Steindachner, 1866)	Calandino		6975	698821BA-4E76-4273-BB81-3D67DFCE8DC4	De interés para la planificación	Peces
ES030MSPF0326110	11931	Cobitis paludica	Cobitis paludica (de Buen, 1939)	Colmilleja		5302	0CFC9149-086C-4F4A-9897-E80C67C72F12	De interés para la planificación	Peces
ES030MSPF0326110	10868	Luciobarbus bocagei	Luciobarbus bocagei (Steindachner, 1865)	Barbo común		5281	930B13F3-2520-4929-A2D0-1EAFB6B74B0C	De interés para la planificación	Peces
ES030MSPF0326110	12010	Pseudochondrostoma polylepis	Pseudochondrostoma polylepis (Steindachner, 1864)	Boga del tajo		6149	3AE05C5F-921D-465F-949B-79378C89B661	De interés para la planificación	Peces
ES030MSPF0326210	10752	Chondrostoma arcasii	Achondrostoma arcasii (Steindachner, 1866)		LESRPE	6155	2C903458-3BCC-4FAA-BE9E-87DDC7EED536	De interés para la planificación	Peces
ES030MSPF0326210	11878	Alytes obstetricans	Alytes obstetricans (Laurenti, 1768)	Sapo partero común	LESRPE	1191	7FFF75A7-A9BD-403E-8338-A1785ABF783D	Ligado al agua DGBBD	Anfibios
ES030MSPF0326210	11637	Lutra lutra	Lutra lutra (Linnaeus, 1758)	Nutria	LESRPE	1355	24C602C9-B2D3-40E1-93F6-9B6018FCCBE0	Ligado al agua DGBBD	Mamíferos
ES030MSPF0326210	11108	Pelobates cultripes	Pelobates cultripes (Cuvier, 1829)	Sapo de espuelas	LESRPE	1198	820ADC4F-AB2A-4351-8EC7-8F13D5FA5B48	Ligado al agua DGBBD	Anfibios
ES030MSPF0326210	11964	Pelophylax perezi	Pelophylax perezi (Seoane, 1885)	Rana verde común		6945	3E445D73-7867-4D24-860F-C2F38F1CDB13	Ligado al agua DGBBD	Anfibios
ES030MSPF0326210	10659	Squalius alburnoides	Squalius alburnoides (Steindachner, 1866)	Calandino		6975	698821BA-4E76-4273-BB81-3D67DFCE8DC4	De interés para la planificación	Peces

ES030MSPF0326210	11931	Cobitis paludica	Cobitis paludica (de Buen, 1939)	Colmilleja		5302	0CFC9149-086C-4F4A-9897-E80C67C72F12	De interés para la planificación	DGBBD	Peces
ES030MSPF0326210	10868	Luciobarbus bocagei	Luciobarbus bocagei (Steindachner, 1865)	Barbo común		5281	930B13F3-2520-4929-A2D0-1EAFB6B74B0C	De interés para la planificación	DGBBD	Peces
ES030MSPF0326210	12010	Pseudochondrostoma polylepis	Pseudochondrostoma polylepis (Steindachner, 1864)	Boga del tajo		6149	3AE05C5F-921D-465F-949B-79378C89B661	De interés para la planificación	DGBBD	Peces
ES030MSPF0326210	11585	Mauremys leprosa	Mauremys leprosa (Schweigger, 1812)	Galápago leproso	LESRPE	1221	9E84C5AD-1346-4D2C-BF3C-8BE4DE1AE634	Ligado al agua	DGBBD	Reptiles
ES030MSPF0327021	10752	Chondrostoma arcasii	Achondrostoma arcasii (Steindachner, 1866)		LESRPE	6155	2C903458-3BCC-4FAA-BE9E-87DDC7EED536	De interés para la planificación	DGBBD	Peces
ES030MSPF0327021	11878	Alytes obstetricans	Alytes obstetricans (Laurenti, 1768)	Sapo partero común	LESRPE	1191	7FFF75A7-A9BD-403E-8338-A1785ABF783D	Ligado al agua	DGBBD	Anfibios
ES030MSPF0327021	11931	Cobitis paludica	Cobitis paludica (de Buen, 1939)	Colmilleja		5302	0CFC9149-086C-4F4A-9897-E80C67C72F12	De interés para la planificación	DGBBD	Peces
ES030MSPF0327021	10868	Luciobarbus bocagei	Luciobarbus bocagei (Steindachner, 1865)	Barbo común		5281	930B13F3-2520-4929-A2D0-1EAFB6B74B0C	De interés para la planificación	DGBBD	Peces
ES030MSPF0327021	11637	Lutra lutra	Lutra lutra (Linnaeus, 1758)	Nutria	LESRPE	1355	24C602C9-B2D3-40E1-93F6-9B6018FCCBE0	Ligado al agua	DGBBD	Mamíferos
ES030MSPF0327021	11964	Pelophylax perezi	Pelophylax perezi (Seoane, 1885)	Rana verde común		6945	3E445D73-7867-4D24-860F-C2F38F1CDB13	Ligado al agua	DGBBD	Anfibios
ES030MSPF0327021	12010	Pseudochondrostoma polylepis	Pseudochondrostoma polylepis (Steindachner, 1864)	Boga del tajo		6149	3AE05C5F-921D-465F-949B-79378C89B661	De interés para la planificación	DGBBD	Peces
ES030MSPF0327021	10659	Squalius alburnoides	Squalius alburnoides (Steindachner, 1866)	Calandino		6975	698821BA-4E76-4273-BB81-3D67DFCE8DC4	De interés para la planificación	DGBBD	Peces
ES030MSPF0329110	10752	Chondrostoma arcasii	Achondrostoma arcasii (Steindachner, 1866)		LESRPE	6155	2C903458-3BCC-4FAA-BE9E-87DDC7EED536	De interés para la planificación	DGBBD	Peces
ES030MSPF0329110	11878	Alytes obstetricans	Alytes obstetricans (Laurenti, 1768)	Sapo partero común	LESRPE	1191	7FFF75A7-A9BD-403E-8338-A1785ABF783D	Ligado al agua	DGBBD	Anfibios
ES030MSPF0329110	11931	Cobitis paludica	Cobitis paludica (de Buen, 1939)	Colmilleja		5302	0CFC9149-086C-4F4A-9897-E80C67C72F12	De interés para la planificación	DGBBD	Peces
ES030MSPF0329110	10868	Luciobarbus bocagei	Luciobarbus bocagei (Steindachner, 1865)	Barbo común		5281	930B13F3-2520-4929-A2D0-1EAFB6B74B0C	De interés para la planificación	DGBBD	Peces
ES030MSPF0329110	11637	Lutra lutra	Lutra lutra (Linnaeus, 1758)	Nutria	LESRPE	1355	24C602C9-B2D3-40E1-93F6-9B6018FCCBE0	Ligado al agua	DGBBD	Mamíferos
ES030MSPF0329110	12010	Pseudochondrostoma polylepis	Pseudochondrostoma polylepis (Steindachner, 1864)	Boga del tajo		6149	3AE05C5F-921D-465F-949B-79378C89B661	De interés para la planificación	DGBBD	Peces
ES030MSPF0329110	11964	Pelophylax perezi	Pelophylax perezi (Seoane, 1885)	Rana verde común		6945	3E445D73-7867-4D24-860F-C2F38F1CDB13	Ligado al agua	DGBBD	Anfibios
ES030MSPF0329110	10659	Squalius alburnoides	Squalius alburnoides (Steindachner, 1866)	Calandino		6975	698821BA-4E76-4273-BB81-3D67DFCE8DC4	De interés para la planificación	DGBBD	Peces
ES030MSPF0329110	11108	Pelobates cultripes	Pelobates cultripes (Cuvier, 1829)	Sapo de espuelas	LESRPE	1198	820ADC4F-AB2A-4351-8EC7-8F13D5FA5B48	Ligado al agua	DGBBD	Anfibios
ES030MSPF0329210	10752	Chondrostoma arcasii	Achondrostoma arcasii (Steindachner, 1866)		LESRPE	6155	2C903458-3BCC-4FAA-BE9E-87DDC7EED536	De interés para la planificación	DGBBD	Peces
ES030MSPF0329210	11931	Cobitis paludica	Cobitis paludica (de Buen, 1939)	Colmilleja		5302	0CFC9149-086C-4F4A-9897-E80C67C72F12	De interés para la planificación	DGBBD	Peces
ES030MSPF0329210	10868	Luciobarbus bocagei	Luciobarbus bocagei (Steindachner, 1865)	Barbo común		5281	930B13F3-2520-4929-A2D0-1EAFB6B74B0C	De interés para la planificación	DGBBD	Peces
ES030MSPF0329210	11637	Lutra lutra	Lutra lutra (Linnaeus, 1758)	Nutria	LESRPE	1355	24C602C9-B2D3-40E1-93F6-9B6018FCCBE0	Ligado al agua	DGBBD	Mamíferos
ES030MSPF0329210	11964	Pelophylax perezi	Pelophylax perezi (Seoane, 1885)	Rana verde común		6945	3E445D73-7867-4D24-860F-C2F38F1CDB13	Ligado al agua	DGBBD	Anfibios
ES030MSPF0329210	12010	Pseudochondrostoma polylepis	Pseudochondrostoma polylepis (Steindachner, 1864)	Boga del tajo		6149	3AE05C5F-921D-465F-949B-79378C89B661	De interés para la planificación	DGBBD	Peces
ES030MSPF0329210	11878	Alytes obstetricans	Alytes obstetricans (Laurenti, 1768)	Sapo partero común	LESRPE	1191	7FFF75A7-A9BD-403E-8338-A1785ABF783D	Ligado al agua	DGBBD	Anfibios
ES030MSPF0329210	10659	Squalius alburnoides	Squalius alburnoides (Steindachner, 1866)	Calandino		6975	698821BA-4E76-4273-BB81-3D67DFCE8DC4	De interés para la planificación	DGBBD	Peces
ES030MSPF0329210	11108	Pelobates cultripes	Pelobates cultripes (Cuvier, 1829)	Sapo de espuelas	LESRPE	1198	820ADC4F-AB2A-4351-8EC7-8F13D5FA5B48	Ligado al agua	DGBBD	Anfibios
ES030MSPF0330010	10752	Chondrostoma arcasii	Achondrostoma arcasii (Steindachner, 1866)		LESRPE	6155	2C903458-3BCC-4FAA-BE9E-87DDC7EED536	De interés para la planificación	DGBBD	Peces

ES030MSPF0330010	11878	Alytes obstetricans	Alytes obstetricans (Laurenti, 1768)	Sapo partero común	LESRPE	1191	7FFF75A7-A9BD-403E-8338-A1785ABF783D	Ligado al agua DGBBD	Anfibios
ES030MSPF0330010	11931	Cobitis paludica	Cobitis paludica (de Buen, 1939)	Colmilleja		5302	0CFC9149-086C-4F4A-9897-E80C67C72F12	De interés para la planificación	Peces
ES030MSPF0330010	10868	Luciobarbus bocagei	Luciobarbus bocagei (Steindachner, 1865)	Barbo común		5281	930B13F3-2520-4929-A2D0-1EAFB6B74B0C	De interés para la planificación	Peces
ES030MSPF0330010	11637	Lutra lutra	Lutra lutra (Linnaeus, 1758)	Nutria	LESRPE	1355	24C602C9-B2D3-40E1-93F6-9B6018FCCBE0	Ligado al agua DGBBD	Mamíferos
ES030MSPF0330010	11964	Pelophylax perezi	Pelophylax perezi (Seoane, 1885)	Rana verde común		6945	3E445D73-7867-4D24-860F-C2F38F1CDB13	Ligado al agua DGBBD	Anfibios
ES030MSPF0330010	12010	Pseudochondrostoma polylepis	Pseudochondrostoma polylepis (Steindachner, 1864)	Boga del tajo		6149	3AE05C5F-921D-465F-949B-79378C89B661	De interés para la planificación	Peces
ES030MSPF0330010	10659	Squalius alburnoides	Squalius alburnoides (Steindachner, 1866)	Calandino		6975	698821BA-4E76-4273-BB81-3D67DFCE8DC4	De interés para la planificación	Peces
ES030MSPF0401010	10752	Chondrostoma arcasii	Achondrostoma arcasii (Steindachner, 1866)		LESRPE	6155	2C903458-3BCC-4FAA-BE9E-87DDC7EED536	De interés para la planificación	Peces
ES030MSPF0401010	11931	Cobitis paludica	Cobitis paludica (de Buen, 1939)	Colmilleja		5302	0CFC9149-086C-4F4A-9897-E80C67C72F12	De interés para la planificación	Peces
ES030MSPF0401010	10868	Luciobarbus bocagei	Luciobarbus bocagei (Steindachner, 1865)	Barbo común		5281	930B13F3-2520-4929-A2D0-1EAFB6B74B0C	De interés para la planificación	Peces
ES030MSPF0401010	11060	Luciobarbus comizo	Luciobarbus comizo (Steindachner, 1865)	Barbo comizo		6168	3B017CCC-C74D-42CC-8DB2-AA1403D0C9FF	De interés para la planificación	Peces
ES030MSPF0401010	11964	Pelophylax perezi	Pelophylax perezi (Seoane, 1885)	Rana verde común		6945	3E445D73-7867-4D24-860F-C2F38F1CDB13	Ligado al agua DGBBD	Anfibios
ES030MSPF0401010	12010	Pseudochondrostoma polylepis	Pseudochondrostoma polylepis (Steindachner, 1864)	Boga del tajo		6149	3AE05C5F-921D-465F-949B-79378C89B661	De interés para la planificación	Peces
ES030MSPF0401010	10659	Squalius alburnoides	Squalius alburnoides (Steindachner, 1866)	Calandino		6975	698821BA-4E76-4273-BB81-3D67DFCE8DC4	De interés para la planificación	Peces
ES030MSPF0401010	11637	Lutra lutra	Lutra lutra (Linnaeus, 1758)	Nutria	LESRPE	1355	24C602C9-B2D3-40E1-93F6-9B6018FCCBE0	Ligado al agua DGBBD	Mamíferos
ES030MSPF0401010	11332	Discoglossus galganoi	Discoglossus galganoi Capula, Nascetti, Lanza, Crespo & Bullini 1985	Sapillo pintojo ibérico	LESRPE	1194	497442AA-AE96-43D4-AE5B-06CAD324D4E2	Ligado al agua DGBBD	Anfibios
ES030MSPF0401010	11576	Iberochondrostoma lemmingii	Iberochondrostoma lemmingii (Steindachner, 1866)	Pardilla		5926	DA733496-4A2B-4C32-8629-7ACAB6044177	De interés para la planificación	Peces
ES030MSPF0401010	10909	Alytes cisternasii	Alytes cisternasii Boscá, 1879	Sapo partero ibérico	LESRPE	1192	15EAD24-EED4-4369-A549-5C9F78D65A6C	Ligado al agua DGBBD	Anfibios
ES030MSPF0401010	11585	Mauremys leprosa	Mauremys leprosa (Schweigger, 1812)	Galápago leproso	LESRPE	1221	9E84C5AD-1346-4D2C-BF3C-8BE4DE1AE634	Ligado al agua DGBBD	Reptiles
ES030MSPF0401110	10752	Chondrostoma arcasii	Achondrostoma arcasii (Steindachner, 1866)		LESRPE	6155	2C903458-3BCC-4FAA-BE9E-87DDC7EED536	De interés para la planificación	Peces
ES030MSPF0401110	11931	Cobitis paludica	Cobitis paludica (de Buen, 1939)	Colmilleja		5302	0CFC9149-086C-4F4A-9897-E80C67C72F12	De interés para la planificación	Peces
ES030MSPF0401110	10868	Luciobarbus bocagei	Luciobarbus bocagei (Steindachner, 1865)	Barbo común		5281	930B13F3-2520-4929-A2D0-1EAFB6B74B0C	De interés para la planificación	Peces
ES030MSPF0401110	11060	Luciobarbus comizo	Luciobarbus comizo (Steindachner, 1865)	Barbo comizo		6168	3B017CCC-C74D-42CC-8DB2-AA1403D0C9FF	De interés para la planificación	Peces
ES030MSPF0401110	11964	Pelophylax perezi	Pelophylax perezi (Seoane, 1885)	Rana verde común		6945	3E445D73-7867-4D24-860F-C2F38F1CDB13	Ligado al agua DGBBD	Anfibios
ES030MSPF0401110	12010	Pseudochondrostoma polylepis	Pseudochondrostoma polylepis (Steindachner, 1864)	Boga del tajo		6149	3AE05C5F-921D-465F-949B-79378C89B661	De interés para la planificación	Peces
ES030MSPF0401110	10659	Squalius alburnoides	Squalius alburnoides (Steindachner, 1866)	Calandino		6975	698821BA-4E76-4273-BB81-3D67DFCE8DC4	De interés para la planificación	Peces
ES030MSPF0402010	10752	Chondrostoma arcasii	Achondrostoma arcasii (Steindachner, 1866)		LESRPE	6155	2C903458-3BCC-4FAA-BE9E-87DDC7EED536	De interés para la planificación	Peces
ES030MSPF0402010	11931	Cobitis paludica	Cobitis paludica (de Buen, 1939)	Colmilleja		5302	0CFC9149-086C-4F4A-9897-E80C67C72F12	De interés para la planificación	Peces
ES030MSPF0402010	10868	Luciobarbus bocagei	Luciobarbus bocagei (Steindachner, 1865)	Barbo común		5281	930B13F3-2520-4929-A2D0-1EAFB6B74B0C	De interés para la planificación	Peces
ES030MSPF0402010	11060	Luciobarbus comizo	Luciobarbus comizo (Steindachner, 1865)	Barbo comizo		6168	3B017CCC-C74D-42CC-8DB2-AA1403D0C9FF	De interés para la planificación	Peces
ES030MSPF0402010	11964	Pelophylax perezi	Pelophylax perezi (Seoane, 1885)	Rana verde común		6945	3E445D73-7867-4D24-860F-C2F38F1CDB13	Ligado al agua DGBBD	Anfibios



ES030MSPF0402010	12010	Pseudochondrostoma polylepis	Pseudochondrostoma polylepis (Steindachner, 1864)	Boga del tajo		6149	3AE05C5F-921D-465F-949B-79378C89B661	De interés para la planificación	DGBBD	Peces
ES030MSPF0402010	10659	Squalius alburnoides	Squalius alburnoides (Steindachner, 1866)	Calandino		6975	698821BA-4E76-4273-BB81-3D67DFCE8DC4	De interés para la planificación	DGBBD	Peces
ES030MSPF0402010	11332	Discoglossus galganoi	Discoglossus galganoi Capula, Nascetti, Lanza, Crespo & Bullini 1985	Sapillo pintojo ibérico	LESRPE	1194	497442AA-AE96-43D4-AE5B-06CAD324D4E2	Ligado al agua	DGBBD	Anfibios
ES030MSPF0402010	11108	Pelobates cultripes	Pelobates cultripes (Cuvier, 1829)	Sapo de espuelas	LESRPE	1198	820ADC4F-AB2A-4351-8EC7-8F13D5FA5B48	Ligado al agua	DGBBD	Anfibios
ES030MSPF0402010	11585	Mauremys leprosa	Mauremys leprosa (Schweigger, 1812)	Galápago leproso	LESRPE	1221	9E84C5AD-1346-4D2C-BF3C-8BE4DE1AE634	Ligado al agua	DGBBD	Reptiles
ES030MSPF0402010	10909	Alytes cisternasii	Alytes cisternasii Boscá, 1879	Sapo partero ibérico	LESRPE	1192	15EAED24-EED4-4369-A549-5C9F78D65A6C	Ligado al agua	DGBBD	Anfibios
ES030MSPF0402010	11903	Emys orbicularis	Emys orbicularis (Linnaeus, 1758)	Galápago europeo	Vulnerable	1220	F799FA8D-96CC-4280-A954-5FBE2244A849	Ligado al agua	DGBBD	Reptiles
ES030MSPF0402010	10924	Microtus cabreræ	Microtus cabreræ Thomas, 1906	Topillo de Cabrera		1338	E91FAFC5-6D0D-4551-8D29-E5976307E869	Ligado al agua	DGBBD	Mamíferos
ES030MSPF0402010	11715	Coenagrion mercuriale	Coenagrion mercuriale (Charpentier, 1840)		LESRPE	1044		Ligado al agua	DGBBD	Invertebrados
ES030MSPF0402010	11637	Lutra lutra	Lutra lutra (Linnaeus, 1758)	Nutria	LESRPE	1355	24C602C9-B2D3-40E1-93F6-9B6018FCCBE0	Ligado al agua	DGBBD	Mamíferos
ES030MSPF0403110	10752	Chondrostoma arcasii	Achondrostoma arcasii (Steindachner, 1866)		LESRPE	6155	2C903458-3BCC-4FAA-BE9E-87DDC7EED536	De interés para la planificación	DGBBD	Peces
ES030MSPF0403110	11931	Cobitis paludica	Cobitis paludica (de Buen, 1939)	Colmilleja		5302	0CFC9149-086C-4F4A-9897-E80C67C72F12	De interés para la planificación	DGBBD	Peces
ES030MSPF0403110	10868	Luciobarbus bocagei	Luciobarbus bocagei (Steindachner, 1865)	Barbo común		5281	930B13F3-2520-4929-A2D0-1EAFB6B74B0C	De interés para la planificación	DGBBD	Peces
ES030MSPF0403110	11585	Mauremys leprosa	Mauremys leprosa (Schweigger, 1812)	Galápago leproso	LESRPE	1221	9E84C5AD-1346-4D2C-BF3C-8BE4DE1AE634	Ligado al agua	DGBBD	Reptiles
ES030MSPF0403110	11108	Pelobates cultripes	Pelobates cultripes (Cuvier, 1829)	Sapo de espuelas	LESRPE	1198	820ADC4F-AB2A-4351-8EC7-8F13D5FA5B48	Ligado al agua	DGBBD	Anfibios
ES030MSPF0403110	11964	Pelophylax perezi	Pelophylax perezi (Seoane, 1885)	Rana verde común		6945	3E445D73-7867-4D24-860F-C2F38F1CDB13	Ligado al agua	DGBBD	Anfibios
ES030MSPF0403110	12010	Pseudochondrostoma polylepis	Pseudochondrostoma polylepis (Steindachner, 1864)	Boga del tajo		6149	3AE05C5F-921D-465F-949B-79378C89B661	De interés para la planificación	DGBBD	Peces
ES030MSPF0403110	10659	Squalius alburnoides	Squalius alburnoides (Steindachner, 1866)	Calandino		6975	698821BA-4E76-4273-BB81-3D67DFCE8DC4	De interés para la planificación	DGBBD	Peces
ES030MSPF0403110	10909	Alytes cisternasii	Alytes cisternasii Boscá, 1879	Sapo partero ibérico	LESRPE	1192	15EAED24-EED4-4369-A549-5C9F78D65A6C	Ligado al agua	DGBBD	Anfibios
ES030MSPF0403110	10924	Microtus cabreræ	Microtus cabreræ Thomas, 1906	Topillo de Cabrera		1338	E91FAFC5-6D0D-4551-8D29-E5976307E869	Ligado al agua	DGBBD	Mamíferos
ES030MSPF0403110	11903	Emys orbicularis	Emys orbicularis (Linnaeus, 1758)	Galápago europeo	Vulnerable	1220	F799FA8D-96CC-4280-A954-5FBE2244A849	Ligado al agua	DGBBD	Reptiles
ES030MSPF0403310	10752	Chondrostoma arcasii	Achondrostoma arcasii (Steindachner, 1866)		LESRPE	6155	2C903458-3BCC-4FAA-BE9E-87DDC7EED536	De interés para la planificación	DGBBD	Peces
ES030MSPF0403310	10909	Alytes cisternasii	Alytes cisternasii Boscá, 1879	Sapo partero ibérico	LESRPE	1192	15EAED24-EED4-4369-A549-5C9F78D65A6C	Ligado al agua	DGBBD	Anfibios
ES030MSPF0403310	11931	Cobitis paludica	Cobitis paludica (de Buen, 1939)	Colmilleja		5302	0CFC9149-086C-4F4A-9897-E80C67C72F12	De interés para la planificación	DGBBD	Peces
ES030MSPF0403310	10868	Luciobarbus bocagei	Luciobarbus bocagei (Steindachner, 1865)	Barbo común		5281	930B13F3-2520-4929-A2D0-1EAFB6B74B0C	De interés para la planificación	DGBBD	Peces
ES030MSPF0403310	11585	Mauremys leprosa	Mauremys leprosa (Schweigger, 1812)	Galápago leproso	LESRPE	1221	9E84C5AD-1346-4D2C-BF3C-8BE4DE1AE634	Ligado al agua	DGBBD	Reptiles
ES030MSPF0403310	11108	Pelobates cultripes	Pelobates cultripes (Cuvier, 1829)	Sapo de espuelas	LESRPE	1198	820ADC4F-AB2A-4351-8EC7-8F13D5FA5B48	Ligado al agua	DGBBD	Anfibios
ES030MSPF0403310	11964	Pelophylax perezi	Pelophylax perezi (Seoane, 1885)	Rana verde común		6945	3E445D73-7867-4D24-860F-C2F38F1CDB13	Ligado al agua	DGBBD	Anfibios
ES030MSPF0403310	12010	Pseudochondrostoma polylepis	Pseudochondrostoma polylepis (Steindachner, 1864)	Boga del tajo		6149	3AE05C5F-921D-465F-949B-79378C89B661	De interés para la planificación	DGBBD	Peces
ES030MSPF0403310	10659	Squalius alburnoides	Squalius alburnoides (Steindachner, 1866)	Calandino		6975	698821BA-4E76-4273-BB81-3D67DFCE8DC4	De interés para la planificación	DGBBD	Peces
ES030MSPF0403310	10924	Microtus cabreræ	Microtus cabreræ Thomas, 1906	Topillo de Cabrera		1338	E91FAFC5-6D0D-4551-8D29-E5976307E869	Ligado al agua	DGBBD	Mamíferos

ES030MSPF0403310	11903	Emys orbicularis	Emys orbicularis (Linnaeus, 1758)	Galápago europeo	Vulnerable	1220	F799FA8D-96CC-4280-A954-5FBE2244A849	Ligado al agua DGBBD	Reptiles
ES030MSPF0403310	12051	Triturus pygmaeus	Triturus pygmaeus (Wolterstorff, 1905)	Tritón pigmeo	LESRPE	5896	D486E150-2FB8-41A9-BFCE-DF9726D17B69	Ligado al agua DGBBD	Anfibios
ES030MSPF0403310	11715	Coenagrion mercuriale	Coenagrion mercuriale (Charpentier, 1840)		LESRPE	1044		Ligado al agua DGBBD	Invertebrados
ES030MSPF0403310	11332	Discoglossus galganoi	Discoglossus galganoi Capula, Nascetti, Lanza, Crespo & Bullini 1985	Sapillo pintojo ibérico	LESRPE	1194	497442AA-AE96-43D4-AE5B-06CAD324D4E2	Ligado al agua DGBBD	Anfibios
ES030MSPF0404021	10752	Chondrostoma arcasii	Achondrostoma arcasii (Steindachner, 1866)		LESRPE	6155	2C903458-3BCC-4FAA-BE9E-87DDC7EED536	De interés para la planificación DGBBD	Peces
ES030MSPF0404021	10909	Alytes cisternasii	Alytes cisternasii Boscá, 1879	Sapo partero ibérico	LESRPE	1192	15EAED24-EED4-4369-A549-5C9F78D65A6C	Ligado al agua DGBBD	Anfibios
ES030MSPF0404021	11931	Cobitis paludica	Cobitis paludica (de Buen, 1939)	Colmilleja		5302	0CFC9149-086C-4F4A-9897-E80C67C72F12	De interés para la planificación DGBBD	Peces
ES030MSPF0404021	11903	Emys orbicularis	Emys orbicularis (Linnaeus, 1758)	Galápago europeo	Vulnerable	1220	F799FA8D-96CC-4280-A954-5FBE2244A849	Ligado al agua DGBBD	Reptiles
ES030MSPF0404021	10868	Luciobarbus bocagei	Luciobarbus bocagei (Steindachner, 1865)	Barbo común		5281	930B13F3-2520-4929-A2D0-1EAFB6B74B0C	De interés para la planificación DGBBD	Peces
ES030MSPF0404021	11585	Mauremys leprosa	Mauremys leprosa (Schweigger, 1812)	Galápago leproso	LESRPE	1221	9E84C5AD-1346-4D2C-BF3C-8BE4DE1AE634	Ligado al agua DGBBD	Reptiles
ES030MSPF0404021	11108	Pelobates cultripes	Pelobates cultripes (Cuvier, 1829)	Sapo de espuelas	LESRPE	1198	820ADC4F-AB2A-4351-8EC7-8F13D5FA5B48	Ligado al agua DGBBD	Anfibios
ES030MSPF0404021	11964	Pelophylax perezi	Pelophylax perezi (Seoane, 1885)	Rana verde común		6945	3E445D73-7867-4D24-860F-C2F38F1CDB13	Ligado al agua DGBBD	Anfibios
ES030MSPF0404021	12010	Pseudochondrostoma polylepis	Pseudochondrostoma polylepis (Steindachner, 1864)	Boga del tajo		6149	3AE05C5F-921D-465F-949B-79378C89B661	De interés para la planificación DGBBD	Peces
ES030MSPF0404021	10659	Squalius alburnoides	Squalius alburnoides (Steindachner, 1866)	Calandino		6975	698821BA-4E76-4273-BB81-3D67DFCE8DC4	De interés para la planificación DGBBD	Peces
ES030MSPF0404021	12051	Triturus pygmaeus	Triturus pygmaeus (Wolterstorff, 1905)	Tritón pigmeo	LESRPE	5896	D486E150-2FB8-41A9-BFCE-DF9726D17B69	Ligado al agua DGBBD	Anfibios
ES030MSPF0404021	10924	Microtus cabreræ	Microtus cabreræ Thomas, 1906	Topillo de Cabrera		1338	E91F AFC5-6D0D-4551-8D29-E5976307E869	Ligado al agua DGBBD	Mamíferos
ES030MSPF0404021	11878	Alytes obstetricans	Alytes obstetricans (Laurenti, 1768)	Sapo partero común	LESRPE	1191	7FFF75A7-A9BD-403E-8338-A1785ABF783D	Ligado al agua DGBBD	Anfibios
ES030MSPF0404021	11332	Discoglossus galganoi	Discoglossus galganoi Capula, Nascetti, Lanza, Crespo & Bullini 1985	Sapillo pintojo ibérico	LESRPE	1194	497442AA-AE96-43D4-AE5B-06CAD324D4E2	Ligado al agua DGBBD	Anfibios
ES030MSPF0404021	4808	Gentiana lutea	Gentiana lutea L.			1657		Ligado al agua DGBBD	Hongos, algas y plantas
ES030MSPF0404021	12168	Lacerta schreiberi	Lacerta schreiberi Bedriaga, 1878	Lagarto verdinegro	LESRPE	1259	C7AE7D13-8A60-4285-8F56-41E37E18C59E	Ligado al agua DGBBD	Reptiles
ES030MSPF0404021	11637	Lutra lutra	Lutra lutra (Linnaeus, 1758)	Nutria	LESRPE	1355	24C602C9-B2D3-40E1-93F6-9B6018FCCBE0	Ligado al agua DGBBD	Mamíferos
ES030MSPF0404021	11485	Rana iberica	Rana iberica Boulenger, 1879	Rana patilarga	LESRPE	1216	11F1D0FF-BEDC-453D-9D85-6378AC3CD983	Ligado al agua DGBBD	Anfibios
ES030MSPF0404021	8606	Spiranthes aestivalis	Spiranthes aestivalis (Poir.) Rich.		LESRPE	1900		Ligado al agua DGBBD	Hongos, algas y plantas
ES030MSPF0405010	10752	Chondrostoma arcasii	Achondrostoma arcasii (Steindachner, 1866)		LESRPE	6155	2C903458-3BCC-4FAA-BE9E-87DDC7EED536	De interés para la planificación DGBBD	Peces
ES030MSPF0405010	10909	Alytes cisternasii	Alytes cisternasii Boscá, 1879	Sapo partero ibérico	LESRPE	1192	15EAED24-EED4-4369-A549-5C9F78D65A6C	Ligado al agua DGBBD	Anfibios
ES030MSPF0405010	11931	Cobitis paludica	Cobitis paludica (de Buen, 1939)	Colmilleja		5302	0CFC9149-086C-4F4A-9897-E80C67C72F12	De interés para la planificación DGBBD	Peces
ES030MSPF0405010	11903	Emys orbicularis	Emys orbicularis (Linnaeus, 1758)	Galápago europeo	Vulnerable	1220	F799FA8D-96CC-4280-A954-5FBE2244A849	Ligado al agua DGBBD	Reptiles
ES030MSPF0405010	10868	Luciobarbus bocagei	Luciobarbus bocagei (Steindachner, 1865)	Barbo común		5281	930B13F3-2520-4929-A2D0-1EAFB6B74B0C	De interés para la planificación DGBBD	Peces
ES030MSPF0405010	11585	Mauremys leprosa	Mauremys leprosa (Schweigger, 1812)	Galápago leproso	LESRPE	1221	9E84C5AD-1346-4D2C-BF3C-8BE4DE1AE634	Ligado al agua DGBBD	Reptiles
ES030MSPF0405010	11108	Pelobates cultripes	Pelobates cultripes (Cuvier, 1829)	Sapo de espuelas	LESRPE	1198	820ADC4F-AB2A-4351-8EC7-8F13D5FA5B48	Ligado al agua DGBBD	Anfibios
ES030MSPF0405010	11964	Pelophylax perezi	Pelophylax perezi (Seoane, 1885)	Rana verde común		6945	3E445D73-7867-4D24-860F-C2F38F1CDB13	Ligado al agua DGBBD	Anfibios

ES030MSPF0405010	12010	<i>Pseudochondrostoma polylepis</i>	<i>Pseudochondrostoma polylepis</i> (Steindachner, 1864)	Boga del tajo		6149	3AE05C5F-921D-465F-949B-79378C89B661	De interés para la planificación	DGBBD	Peces
ES030MSPF0405010	10659	<i>Squalius alburnoides</i>	<i>Squalius alburnoides</i> (Steindachner, 1866)	Calandino		6975	698821BA-4E76-4273-BB81-3D67DFCE8DC4	De interés para la planificación	DGBBD	Peces
ES030MSPF0405010	12051	<i>Triturus pygmaeus</i>	<i>Triturus pygmaeus</i> (Wolterstorff, 1905)	Tritón pigmeo	LESRPE	5896	D486E150-2FB8-41A9-BFCE-DF9726D17B69	Ligado al agua	DGBBD	Anfibios
ES030MSPF0405010	10924	<i>Microtus cabreræ</i>	<i>Microtus cabreræ</i> Thomas, 1906	Topillo de Cabrera		1338	E91FAFC5-6D0D-4551-8D29-E5976307E869	Ligado al agua	DGBBD	Mamíferos
ES030MSPF0405010	11878	<i>Alytes obstetricans</i>	<i>Alytes obstetricans</i> (Laurenti, 1768)	Sapo partero común	LESRPE	1191	7FFF75A7-A9BD-403E-8338-A1785ABF783D	Ligado al agua	DGBBD	Anfibios
ES030MSPF0405010	11332	<i>Discoglossus galganoi</i>	<i>Discoglossus galganoi</i> Capula, Nascetti, Lanza, Crespo & Bullini 1985	Sapillo pintojo ibérico	LESRPE	1194	497442AA-AE96-43D4-AE5B-06CAD324D4E2	Ligado al agua	DGBBD	Anfibios
ES030MSPF0405010	4808	<i>Gentiana lutea</i>	<i>Gentiana lutea</i> L.			1657		Ligado al agua	DGBBD	Hongos, algas y plantas
ES030MSPF0405010	12168	<i>Lacerta schreiberi</i>	<i>Lacerta schreiberi</i> Bedriaga, 1878	Lagarto verdinegro	LESRPE	1259	C7AE7D13-8A60-4285-8F56-41E37E18C59E	Ligado al agua	DGBBD	Reptiles
ES030MSPF0405010	11637	<i>Lutra lutra</i>	<i>Lutra lutra</i> (Linnaeus, 1758)	Nutria	LESRPE	1355	24C602C9-B2D3-40E1-93F6-9B6018FCCBE0	Ligado al agua	DGBBD	Mamíferos
ES030MSPF0405010	11485	<i>Rana iberica</i>	<i>Rana iberica</i> Boulenger, 1879	Rana patilarga	LESRPE	1216	11F1D0FF-BEDC-453D-9D85-6378AC3CD983	Ligado al agua	DGBBD	Anfibios
ES030MSPF0405010	8606	<i>Spiranthes aestivalis</i>	<i>Spiranthes aestivalis</i> (Poir.) Rich.		LESRPE	1900		Ligado al agua	DGBBD	Hongos, algas y plantas
ES030MSPF0405010	10939	<i>Cobitis calderoni</i>	<i>Cobitis calderoni</i> Bacescu, 1962	Lamprehuela		5303	F6680F50-1E59-4EAE-9E73-15AE2F794A64	De interés para la planificación	DGBBD	Peces
ES030MSPF0405010	11715	<i>Coenagrion mercuriale</i>	<i>Coenagrion mercuriale</i> (Charpentier, 1840)		LESRPE	1044		Ligado al agua	DGBBD	Invertebrados
ES030MSPF0405010	11131	<i>Myotis daubentonii</i>	<i>Myotis daubentonii</i> (Kuhl, 1817)	Murciélago ribereño	LESRPE	1314	A43C0212-D7DC-4DF1-BE4E-BFEE9D64C3B3	Ligado al agua	DGBBD	Mamíferos
ES030MSPF0405010	11183	<i>Pseudochondrostoma duriense</i>	<i>Pseudochondrostoma duriense</i> (Coelho, 1985)	Boga del duero		5296	10CB01ED-1204-4F47-9EBA-2214BEE29B56	De interés para la planificación	DGBBD	Peces
ES030MSPF0406010	10752	<i>Chondrostoma arcasii</i>	<i>Achondrostoma arcasii</i> (Steindachner, 1866)		LESRPE	6155	2C903458-3BCC-4FAA-BE9E-87DDC7EED536	De interés para la planificación	DGBBD	Peces
ES030MSPF0406010	11931	<i>Cobitis paludica</i>	<i>Cobitis paludica</i> (de Buen, 1939)	Colmilleja		5302	0CFC9149-086C-4F4A-9897-E80C67C72F12	De interés para la planificación	DGBBD	Peces
ES030MSPF0406010	10868	<i>Luciobarbus bocagei</i>	<i>Luciobarbus bocagei</i> (Steindachner, 1865)	Barbo común		5281	930B13F3-2520-4929-A2D0-1EAFB6B74B0C	De interés para la planificación	DGBBD	Peces
ES030MSPF0406010	11060	<i>Luciobarbus comizo</i>	<i>Luciobarbus comizo</i> (Steindachner, 1865)	Barbo comizo		6168	3B017CCC-C74D-42CC-8DB2-AA1403D0C9FF	De interés para la planificación	DGBBD	Peces
ES030MSPF0406010	11964	<i>Pelophylax perezi</i>	<i>Pelophylax perezi</i> (Seoane, 1885)	Rana verde común		6945	3E445D73-7867-4D24-860F-C2F38F1CDB13	Ligado al agua	DGBBD	Anfibios
ES030MSPF0406010	12010	<i>Pseudochondrostoma polylepis</i>	<i>Pseudochondrostoma polylepis</i> (Steindachner, 1864)	Boga del tajo		6149	3AE05C5F-921D-465F-949B-79378C89B661	De interés para la planificación	DGBBD	Peces
ES030MSPF0406010	10659	<i>Squalius alburnoides</i>	<i>Squalius alburnoides</i> (Steindachner, 1866)	Calandino		6975	698821BA-4E76-4273-BB81-3D67DFCE8DC4	De interés para la planificación	DGBBD	Peces
ES030MSPF0406010	11585	<i>Mauremys leprosa</i>	<i>Mauremys leprosa</i> (Schweigger, 1812)	Galápago leproso	LESRPE	1221	9E84C5AD-1346-4D2C-BF3C-8BE4DE1AE634	Ligado al agua	DGBBD	Reptiles
ES030MSPF0407021	10752	<i>Chondrostoma arcasii</i>	<i>Achondrostoma arcasii</i> (Steindachner, 1866)		LESRPE	6155	2C903458-3BCC-4FAA-BE9E-87DDC7EED536	De interés para la planificación	DGBBD	Peces
ES030MSPF0407021	11931	<i>Cobitis paludica</i>	<i>Cobitis paludica</i> (de Buen, 1939)	Colmilleja		5302	0CFC9149-086C-4F4A-9897-E80C67C72F12	De interés para la planificación	DGBBD	Peces
ES030MSPF0407021	10868	<i>Luciobarbus bocagei</i>	<i>Luciobarbus bocagei</i> (Steindachner, 1865)	Barbo común		5281	930B13F3-2520-4929-A2D0-1EAFB6B74B0C	De interés para la planificación	DGBBD	Peces
ES030MSPF0407021	11060	<i>Luciobarbus comizo</i>	<i>Luciobarbus comizo</i> (Steindachner, 1865)	Barbo comizo		6168	3B017CCC-C74D-42CC-8DB2-AA1403D0C9FF	De interés para la planificación	DGBBD	Peces
ES030MSPF0407021	11585	<i>Mauremys leprosa</i>	<i>Mauremys leprosa</i> (Schweigger, 1812)	Galápago leproso	LESRPE	1221	9E84C5AD-1346-4D2C-BF3C-8BE4DE1AE634	Ligado al agua	DGBBD	Reptiles
ES030MSPF0407021	11108	<i>Pelobates cultripes</i>	<i>Pelobates cultripes</i> (Cuvier, 1829)	Sapo de espuelas	LESRPE	1198	820ADC4F-AB2A-4351-8EC7-8F13D5FA5B48	Ligado al agua	DGBBD	Anfibios
ES030MSPF0407021	11964	<i>Pelophylax perezi</i>	<i>Pelophylax perezi</i> (Seoane, 1885)	Rana verde común		6945	3E445D73-7867-4D24-860F-C2F38F1CDB13	Ligado al agua	DGBBD	Anfibios
ES030MSPF0407021	12010	<i>Pseudochondrostoma polylepis</i>	<i>Pseudochondrostoma polylepis</i> (Steindachner, 1864)	Boga del tajo		6149	3AE05C5F-921D-465F-949B-79378C89B661	De interés para la planificación	DGBBD	Peces



ES030MSPF0407021	10659	<i>Squalius alburnoides</i>	<i>Squalius alburnoides</i> (Steindachner, 1866)	Calandino		6975	698821BA-4E76-4273-BB81-3D67DFCE8DC4	De interés para la planificación	DGBBD	Peces
ES030MSPF0407021	10909	<i>Alytes cisternasii</i>	<i>Alytes cisternasii</i> Boscá, 1879	Sapo partero ibérico	LESRPE	1192	15EAEED24-EED4-4369-A549-5C9F78D65A6C	Ligado al agua	DGBBD	Anfibios
ES030MSPF0407021	11332	<i>Discoglossus galganoi</i>	<i>Discoglossus galganoi</i> Capula, Nascetti, Lanza, Crespo & Bullini 1985	Sapillo pintojo ibérico	LESRPE	1194	497442AA-AE96-43D4-AE5B-06CAD324D4E2	Ligado al agua	DGBBD	Anfibios
ES030MSPF0407021	11903	<i>Emys orbicularis</i>	<i>Emys orbicularis</i> (Linnaeus, 1758)	Galápago europeo	Vulnerable	1220	F799FA8D-96CC-4280-A954-5FBE2244A849	Ligado al agua	DGBBD	Reptiles
ES030MSPF0408021	10752	<i>Chondrostoma arcasii</i>	<i>Achondrostoma arcasii</i> (Steindachner, 1866)		LESRPE	6155	2C903458-3BCC-4FAA-BE9E-87DDC7EED536	De interés para la planificación	DGBBD	Peces
ES030MSPF0408021	11931	<i>Cobitis paludica</i>	<i>Cobitis paludica</i> (de Buen, 1939)	Colmilleja		5302	0CFC9149-086C-4F4A-9897-E80C67C72F12	De interés para la planificación	DGBBD	Peces
ES030MSPF0408021	11715	<i>Coenagrion mercuriale</i>	<i>Coenagrion mercuriale</i> (Charpentier, 1840)		LESRPE	1044		Ligado al agua	DGBBD	Invertebrados
ES030MSPF0408021	11903	<i>Emys orbicularis</i>	<i>Emys orbicularis</i> (Linnaeus, 1758)	Galápago europeo	Vulnerable	1220	F799FA8D-96CC-4280-A954-5FBE2244A849	Ligado al agua	DGBBD	Reptiles
ES030MSPF0408021	10868	<i>Luciobarbus bocagei</i>	<i>Luciobarbus bocagei</i> (Steindachner, 1865)	Barbo común		5281	930B13F3-2520-4929-A2D0-1EAFB6B74B0C	De interés para la planificación	DGBBD	Peces
ES030MSPF0408021	11060	<i>Luciobarbus comizo</i>	<i>Luciobarbus comizo</i> (Steindachner, 1865)	Barbo comizo		6168	3B017CCC-C74D-42CC-8DB2-AA1403D0C9FF	De interés para la planificación	DGBBD	Peces
ES030MSPF0408021	11585	<i>Mauremys leprosa</i>	<i>Mauremys leprosa</i> (Schweigger, 1812)	Galápago leproso	LESRPE	1221	9E84C5AD-1346-4D2C-BF3C-8BE4DE1AE634	Ligado al agua	DGBBD	Reptiles
ES030MSPF0408021	11108	<i>Pelobates cultripes</i>	<i>Pelobates cultripes</i> (Cuvier, 1829)	Sapo de espuelas	LESRPE	1198	820ADC4F-AB2A-4351-8EC7-8F13D5FA5B48	Ligado al agua	DGBBD	Anfibios
ES030MSPF0408021	11964	<i>Pelophylax perezi</i>	<i>Pelophylax perezi</i> (Seoane, 1885)	Rana verde común		6945	3E445D73-7867-4D24-860F-C2F38F1CDB13	Ligado al agua	DGBBD	Anfibios
ES030MSPF0408021	12010	<i>Pseudochondrostoma polylepis</i>	<i>Pseudochondrostoma polylepis</i> (Steindachner, 1864)	Boga del tajo		6149	3AE05C5F-921D-465F-949B-79378C89B661	De interés para la planificación	DGBBD	Peces
ES030MSPF0408021	10659	<i>Squalius alburnoides</i>	<i>Squalius alburnoides</i> (Steindachner, 1866)	Calandino		6975	698821BA-4E76-4273-BB81-3D67DFCE8DC4	De interés para la planificación	DGBBD	Peces
ES030MSPF0408021	10909	<i>Alytes cisternasii</i>	<i>Alytes cisternasii</i> Boscá, 1879	Sapo partero ibérico	LESRPE	1192	15EAEED24-EED4-4369-A549-5C9F78D65A6C	Ligado al agua	DGBBD	Anfibios
ES030MSPF0408021	11332	<i>Discoglossus galganoi</i>	<i>Discoglossus galganoi</i> Capula, Nascetti, Lanza, Crespo & Bullini 1885	Sapillo pintojo ibérico	LESRPE	1194	497442AA-AE96-43D4-AE5B-06CAD324D4E2	Ligado al agua	DGBBD	Anfibios
ES030MSPF0408021	11637	<i>Lutra lutra</i>	<i>Lutra lutra</i> (Linnaeus, 1758)	Nutria	LESRPE	1355	24C602C9-B2D3-40E1-93F6-9B6018FCCBE0	Ligado al agua	DGBBD	Mamíferos
ES030MSPF0408021	10924	<i>Microtus cabreræ</i>	<i>Microtus cabreræ</i> Thomas, 1906	Topillo de Cabrera		1338	E91FAFC5-6D0D-4551-8D29-E5976307E869	Ligado al agua	DGBBD	Mamíferos
ES030MSPF0409021	10752	<i>Chondrostoma arcasii</i>	<i>Achondrostoma arcasii</i> (Steindachner, 1866)		LESRPE	6155	2C903458-3BCC-4FAA-BE9E-87DDC7EED536	De interés para la planificación	DGBBD	Peces
ES030MSPF0409021	10909	<i>Alytes cisternasii</i>	<i>Alytes cisternasii</i> Boscá, 1879	Sapo partero ibérico	LESRPE	1192	15EAEED24-EED4-4369-A549-5C9F78D65A6C	Ligado al agua	DGBBD	Anfibios
ES030MSPF0409021	11931	<i>Cobitis paludica</i>	<i>Cobitis paludica</i> (de Buen, 1939)	Colmilleja		5302	0CFC9149-086C-4F4A-9897-E80C67C72F12	De interés para la planificación	DGBBD	Peces
ES030MSPF0409021	11903	<i>Emys orbicularis</i>	<i>Emys orbicularis</i> (Linnaeus, 1758)	Galápago europeo	Vulnerable	1220	F799FA8D-96CC-4280-A954-5FBE2244A849	Ligado al agua	DGBBD	Reptiles
ES030MSPF0409021	10868	<i>Luciobarbus bocagei</i>	<i>Luciobarbus bocagei</i> (Steindachner, 1865)	Barbo común		5281	930B13F3-2520-4929-A2D0-1EAFB6B74B0C	De interés para la planificación	DGBBD	Peces
ES030MSPF0409021	11585	<i>Mauremys leprosa</i>	<i>Mauremys leprosa</i> (Schweigger, 1812)	Galápago leproso	LESRPE	1221	9E84C5AD-1346-4D2C-BF3C-8BE4DE1AE634	Ligado al agua	DGBBD	Reptiles
ES030MSPF0409021	11108	<i>Pelobates cultripes</i>	<i>Pelobates cultripes</i> (Cuvier, 1829)	Sapo de espuelas	LESRPE	1198	820ADC4F-AB2A-4351-8EC7-8F13D5FA5B48	Ligado al agua	DGBBD	Anfibios
ES030MSPF0409021	11964	<i>Pelophylax perezi</i>	<i>Pelophylax perezi</i> (Seoane, 1885)	Rana verde común		6945	3E445D73-7867-4D24-860F-C2F38F1CDB13	Ligado al agua	DGBBD	Anfibios
ES030MSPF0409021	12010	<i>Pseudochondrostoma polylepis</i>	<i>Pseudochondrostoma polylepis</i> (Steindachner, 1864)	Boga del tajo		6149	3AE05C5F-921D-465F-949B-79378C89B661	De interés para la planificación	DGBBD	Peces
ES030MSPF0409021	10659	<i>Squalius alburnoides</i>	<i>Squalius alburnoides</i> (Steindachner, 1866)	Calandino		6975	698821BA-4E76-4273-BB81-3D67DFCE8DC4	De interés para la planificación	DGBBD	Peces
ES030MSPF0409021	10924	<i>Microtus cabreræ</i>	<i>Microtus cabreræ</i> Thomas, 1906	Topillo de Cabrera		1338	E91FAFC5-6D0D-4551-8D29-E5976307E869	Ligado al agua	DGBBD	Mamíferos
ES030MSPF0409021	11715	<i>Coenagrion mercuriale</i>	<i>Coenagrion mercuriale</i> (Charpentier, 1840)		LESRPE	1044		Ligado al agua	DGBBD	Invertebrados
ES030MSPF0409021	11332	<i>Discoglossus galganoi</i>	<i>Discoglossus galganoi</i> Capula, Nascetti, Lanza, Crespo & Bullini 1985	Sapillo pintojo ibérico	LESRPE	1194	497442AA-AE96-43D4-AE5B-06CAD324D4E2	Ligado al agua	DGBBD	Anfibios

ES030MSPF0409021	12051	Triturus pygmaeus	Triturus pygmaeus (Wolterstorff, 1905)	Tritón pigmeo	LESRPE	5896	D486E150-2FB8-41A9-BFCE-DF9726D17B69	Ligado al agua DGBBD	Anfibios
ES030MSPF0412010	10752	Chondrostoma arcasii	Achondrostoma arcasii (Steindachner, 1866)		LESRPE	6155	2C903458-3BCC-4FAA-BE9E-87DDC7EED536	De interés para la planificación	DGBBD Peces
ES030MSPF0412010	10909	Alytes cisternasii	Alytes cisternasii Boscá, 1879	Sapo partero ibérico	LESRPE	1192	15EAD24-EED4-4369-A549-5C9F78D65A6C	Ligado al agua DGBBD	Anfibios
ES030MSPF0412010	11931	Cobitis paludica	Cobitis paludica (de Buen, 1939)	Colmilleja		5302	0CFC9149-086C-4F4A-9897-E80C67C72F12	De interés para la planificación	DGBBD Peces
ES030MSPF0412010	11903	Emys orbicularis	Emys orbicularis (Linnaeus, 1758)	Galápago europeo	Vulnerable	1220	F799FA8D-96CC-4280-A954-5FBE2244A849	Ligado al agua DGBBD	Reptiles
ES030MSPF0412010	10868	Luciobarbus bocagei	Luciobarbus bocagei (Steindachner, 1865)	Barbo común		5281	930B13F3-2520-4929-A2D0-1EAFB6B74B0C	De interés para la planificación	DGBBD Peces
ES030MSPF0412010	11585	Mauremys leprosa	Mauremys leprosa (Schweigger, 1812)	Galápago leproso	LESRPE	1221	9E84C5AD-1346-4D2C-BF3C-8BE4DE1AE634	Ligado al agua DGBBD	Reptiles
ES030MSPF0412010	11108	Pelobates cultripes	Pelobates cultripes (Cuvier, 1829)	Sapo de espuelas	LESRPE	1198	820ADC4F-AB2A-4351-8EC7-8F13D5FA5B48	Ligado al agua DGBBD	Anfibios
ES030MSPF0412010	11964	Pelophylax perezi	Pelophylax perezi (Seoane, 1885)	Rana verde común		6945	3E445D73-7867-4D24-860F-C2F38F1CDB13	Ligado al agua DGBBD	Anfibios
ES030MSPF0412010	12010	Pseudochondrostoma polylepis	Pseudochondrostoma polylepis (Steindachner, 1864)	Boga del tajo		6149	3AE05C5F-921D-465F-949B-79378C89B661	De interés para la planificación	DGBBD Peces
ES030MSPF0412010	10659	Squalius alburnoides	Squalius alburnoides (Steindachner, 1866)	Calandino		6975	698821BA-4E76-4273-BB81-3D67DFCE8DC4	De interés para la planificación	DGBBD Peces
ES030MSPF0412010	12051	Triturus pygmaeus	Triturus pygmaeus (Wolterstorff, 1905)	Tritón pigmeo	LESRPE	5896	D486E150-2FB8-41A9-BFCE-DF9726D17B69	Ligado al agua DGBBD	Anfibios
ES030MSPF0412010	10924	Microtus cabreræ	Microtus cabreræ Thomas, 1906	Topillo de Cabrera		1338	E91FAFC5-6D0D-4551-8D29-E5976307E869	Ligado al agua DGBBD	Mamíferos
ES030MSPF0412010	11878	Alytes obstetricans	Alytes obstetricans (Laurenti, 1768)	Sapo partero común	LESRPE	1191	7FFF75A7-A9BD-403E-8338-A1785ABF783D	Ligado al agua DGBBD	Anfibios
ES030MSPF0412010	11715	Coenagrion mercuriale	Coenagrion mercuriale (Charpentier, 1840)		LESRPE	1044		Ligado al agua DGBBD	Invertebrados
ES030MSPF0412010	12168	Lacerta schreiberi	Lacerta schreiberi Bedriaga, 1878	Lagarto verdinegro	LESRPE	1259	C7AE7D13-8A60-4285-8F56-41E37E18C59E	Ligado al agua DGBBD	Reptiles
ES030MSPF0412010	11637	Lutra lutra	Lutra lutra (Linnaeus, 1758)	Nutria	LESRPE	1355	24C602C9-B2D3-40E1-93F6-9B6018FCCBE0	Ligado al agua DGBBD	Mamíferos
ES030MSPF0412010	11485	Rana iberica	Rana iberica Boulenger, 1879	Rana patilarga	LESRPE	1216	11F1D0FF-BEDC-453D-9D85-6378AC3CD983	Ligado al agua DGBBD	Anfibios
ES030MSPF0412010	8606	Spiranthes aestivalis	Spiranthes aestivalis (Poir.) Rich.		LESRPE	1900		Ligado al agua DGBBD	Hongos, algas y plantas
ES030MSPF0413021	10752	Chondrostoma arcasii	Achondrostoma arcasii (Steindachner, 1866)		LESRPE	6155	2C903458-3BCC-4FAA-BE9E-87DDC7EED536	De interés para la planificación	DGBBD Peces
ES030MSPF0413021	11931	Cobitis paludica	Cobitis paludica (de Buen, 1939)	Colmilleja		5302	0CFC9149-086C-4F4A-9897-E80C67C72F12	De interés para la planificación	DGBBD Peces
ES030MSPF0413021	10868	Luciobarbus bocagei	Luciobarbus bocagei (Steindachner, 1865)	Barbo común		5281	930B13F3-2520-4929-A2D0-1EAFB6B74B0C	De interés para la planificación	DGBBD Peces
ES030MSPF0413021	11585	Mauremys leprosa	Mauremys leprosa (Schweigger, 1812)	Galápago leproso	LESRPE	1221	9E84C5AD-1346-4D2C-BF3C-8BE4DE1AE634	Ligado al agua DGBBD	Reptiles
ES030MSPF0413021	11108	Pelobates cultripes	Pelobates cultripes (Cuvier, 1829)	Sapo de espuelas	LESRPE	1198	820ADC4F-AB2A-4351-8EC7-8F13D5FA5B48	Ligado al agua DGBBD	Anfibios
ES030MSPF0413021	11964	Pelophylax perezi	Pelophylax perezi (Seoane, 1885)	Rana verde común		6945	3E445D73-7867-4D24-860F-C2F38F1CDB13	Ligado al agua DGBBD	Anfibios
ES030MSPF0413021	12010	Pseudochondrostoma polylepis	Pseudochondrostoma polylepis (Steindachner, 1864)	Boga del tajo		6149	3AE05C5F-921D-465F-949B-79378C89B661	De interés para la planificación	DGBBD Peces
ES030MSPF0413021	10659	Squalius alburnoides	Squalius alburnoides (Steindachner, 1866)	Calandino		6975	698821BA-4E76-4273-BB81-3D67DFCE8DC4	De interés para la planificación	DGBBD Peces
ES030MSPF0413021	10909	Alytes cisternasii	Alytes cisternasii Boscá, 1879	Sapo partero ibérico	LESRPE	1192	15EAD24-EED4-4369-A549-5C9F78D65A6C	Ligado al agua DGBBD	Anfibios
ES030MSPF0413021	10924	Microtus cabreræ	Microtus cabreræ Thomas, 1906	Topillo de Cabrera		1338	E91FAFC5-6D0D-4551-8D29-E5976307E869	Ligado al agua DGBBD	Mamíferos
ES030MSPF0414011	10752	Chondrostoma arcasii	Achondrostoma arcasii (Steindachner, 1866)		LESRPE	6155	2C903458-3BCC-4FAA-BE9E-87DDC7EED536	De interés para la planificación	DGBBD Peces
ES030MSPF0414011	10909	Alytes cisternasii	Alytes cisternasii Boscá, 1879	Sapo partero ibérico	LESRPE	1192	15EAD24-EED4-4369-A549-5C9F78D65A6C	Ligado al agua DGBBD	Anfibios

ES030MSPF0414011	11931	Cobitis paludica	Cobitis paludica (de Buen, 1939)	Colmilleja		5302	0CFC9149-086C-4F4A-9897-E80C67C72F12	De interés para la planificación	DGBBD	Peces
ES030MSPF0414011	11903	Emys orbicularis	Emys orbicularis (Linnaeus, 1758)	Galápago europeo	Vulnerable	1220	F799FA8D-96CC-4280-A954-5FBE2244A849	Ligado al agua	DGBBD	Reptiles
ES030MSPF0414011	10868	Luciobarbus bocagei	Luciobarbus bocagei (Steindachner, 1865)	Barbo común		5281	930B13F3-2520-4929-A2D0-1EAFB6B74B0C	De interés para la planificación	DGBBD	Peces
ES030MSPF0414011	11585	Mauremys leprosa	Mauremys leprosa (Schweigger, 1812)	Galápago leproso	LESRPE	1221	9E84C5AD-1346-4D2C-BF3C-8BE4DE1AE634	Ligado al agua	DGBBD	Reptiles
ES030MSPF0414011	11108	Pelobates cultripes	Pelobates cultripes (Cuvier, 1829)	Sapo de espuelas	LESRPE	1198	820ADC4F-AB2A-4351-8EC7-8F13D5FA5B48	Ligado al agua	DGBBD	Anfibios
ES030MSPF0414011	11964	Pelophylax perezi	Pelophylax perezi (Seoane, 1885)	Rana verde común		6945	3E445D73-7867-4D24-860F-C2F38F1CDB13	Ligado al agua	DGBBD	Anfibios
ES030MSPF0414011	12010	Pseudochondrostoma polylepis	Pseudochondrostoma polylepis (Steindachner, 1864)	Boga del tajo		6149	3AE05C5F-921D-465F-949B-79378C89B661	De interés para la planificación	DGBBD	Peces
ES030MSPF0414011	10659	Squalius alburnoides	Squalius alburnoides (Steindachner, 1866)	Calandino		6975	698821BA-4E76-4273-BB81-3D67DFCE8DC4	De interés para la planificación	DGBBD	Peces
ES030MSPF0414011	12051	Triturus pygmaeus	Triturus pygmaeus (Wolterstorff, 1905)	Tritón pigmeo	LESRPE	5896	D486E150-2FB8-41A9-BFCE-DF9726D17B69	Ligado al agua	DGBBD	Anfibios
ES030MSPF0414011	10924	Microtus cabreræ	Microtus cabreræ Thomas, 1906	Topillo de Cabrera		1338	E91FAFC5-6D0D-4551-8D29-E5976307E869	Ligado al agua	DGBBD	Mamíferos
ES030MSPF0414011	11878	Alytes obstetricans	Alytes obstetricans (Laurenti, 1768)	Sapo partero común	LESRPE	1191	7FFF75A7-A9BD-403E-8338-A1785ABF783D	Ligado al agua	DGBBD	Anfibios
ES030MSPF0414011	11332	Discoglossus galganoi	Discoglossus galganoi Capula, Nascetti, Lanza, Crespo & Bullini 1985	Sapillo pintojo ibérico	LESRPE	1194	497442AA-AE96-43D4-AE5B-06CAD324D4E2	Ligado al agua	DGBBD	Anfibios
ES030MSPF0414011	12168	Lacerta schreiberi	Lacerta schreiberi Bedriaga, 1878	Lagarto verdinegro	LESRPE	1259	C7AE7D13-8A60-4285-8F56-41E37E18C59E	Ligado al agua	DGBBD	Reptiles
ES030MSPF0414011	11485	Rana iberica	Rana iberica Boulenger, 1879	Rana patilarga	LESRPE	1216	11F1D0FF-BEDC-453D-9D85-6378AC3CD983	Ligado al agua	DGBBD	Anfibios
ES030MSPF0414011	8606	Spiranthes aestivalis	Spiranthes aestivalis (Poir.) Rich.		LESRPE	1900		Ligado al agua	DGBBD	Hongos, algas y plantas
ES030MSPF0414011	4808	Gentiana lutea	Gentiana lutea L.			1657		Ligado al agua	DGBBD	Hongos, algas y plantas
ES030MSPF0414011	11637	Lutra lutra	Lutra lutra (Linnaeus, 1758)	Nutria	LESRPE	1355	24C602C9-B2D3-40E1-93F6-9B6018FCCBE0	Ligado al agua	DGBBD	Mamíferos
ES030MSPF0416021	10752	Chondrostoma arcasii	Achondrostoma arcasii (Steindachner, 1866)		LESRPE	6155	2C903458-3BCC-4FAA-BE9E-87DDC7EED536	De interés para la planificación	DGBBD	Peces
ES030MSPF0416021	11332	Discoglossus galganoi	Discoglossus galganoi Capula, Nascetti, Lanza, Crespo & Bullini 1985	Sapillo pintojo ibérico	LESRPE	1194	497442AA-AE96-43D4-AE5B-06CAD324D4E2	Ligado al agua	DGBBD	Anfibios
ES030MSPF0416021	10868	Luciobarbus bocagei	Luciobarbus bocagei (Steindachner, 1865)	Barbo común		5281	930B13F3-2520-4929-A2D0-1EAFB6B74B0C	De interés para la planificación	DGBBD	Peces
ES030MSPF0416021	11060	Luciobarbus comizo	Luciobarbus comizo (Steindachner, 1865)	Barbo comizo		6168	3B017CCC-C74D-42CC-8DB2-AA1403D0C9FF	De interés para la planificación	DGBBD	Peces
ES030MSPF0416021	11637	Lutra lutra	Lutra lutra (Linnaeus, 1758)	Nutria	LESRPE	1355	24C602C9-B2D3-40E1-93F6-9B6018FCCBE0	Ligado al agua	DGBBD	Mamíferos
ES030MSPF0416021	11585	Mauremys leprosa	Mauremys leprosa (Schweigger, 1812)	Galápago leproso	LESRPE	1221	9E84C5AD-1346-4D2C-BF3C-8BE4DE1AE634	Ligado al agua	DGBBD	Reptiles
ES030MSPF0416021	11108	Pelobates cultripes	Pelobates cultripes (Cuvier, 1829)	Sapo de espuelas	LESRPE	1198	820ADC4F-AB2A-4351-8EC7-8F13D5FA5B48	Ligado al agua	DGBBD	Anfibios
ES030MSPF0416021	11964	Pelophylax perezi	Pelophylax perezi (Seoane, 1885)	Rana verde común		6945	3E445D73-7867-4D24-860F-C2F38F1CDB13	Ligado al agua	DGBBD	Anfibios
ES030MSPF0416021	12010	Pseudochondrostoma polylepis	Pseudochondrostoma polylepis (Steindachner, 1864)	Boga del tajo		6149	3AE05C5F-921D-465F-949B-79378C89B661	De interés para la planificación	DGBBD	Peces
ES030MSPF0416021	10659	Squalius alburnoides	Squalius alburnoides (Steindachner, 1866)	Calandino		6975	698821BA-4E76-4273-BB81-3D67DFCE8DC4	De interés para la planificación	DGBBD	Peces
ES030MSPF0416021	11878	Alytes obstetricans	Alytes obstetricans (Laurenti, 1768)	Sapo partero común	LESRPE	1191	7FFF75A7-A9BD-403E-8338-A1785ABF783D	Ligado al agua	DGBBD	Anfibios
ES030MSPF0416021	11931	Cobitis paludica	Cobitis paludica (de Buen, 1939)	Colmilleja		5302	0CFC9149-086C-4F4A-9897-E80C67C72F12	De interés para la planificación	DGBBD	Peces
ES030MSPF0416021	11715	Coenagrion mercuriale	Coenagrion mercuriale (Charpentier, 1840)		LESRPE	1044		Ligado al agua	DGBBD	Invertebrados
ES030MSPF0417021	10752	Chondrostoma arcasii	Achondrostoma arcasii (Steindachner, 1866)		LESRPE	6155	2C903458-3BCC-4FAA-BE9E-87DDC7EED536	De interés para la planificación	DGBBD	Peces



ES030MSPF0417021	11878	Alytes obstetricans	Alytes obstetricans (Laurenti, 1768)	Sapo partero común	LESRPE	1191	7FFF75A7-A9BD-403E-8338-A1785ABF783D	Ligado al agua DGBBD	Anfibios
ES030MSPF0417021	10868	Luciobarbus bocagei	Luciobarbus bocagei (Steindachner, 1865)	Barbo común		5281	930B13F3-2520-4929-A2D0-1EAFB6B74B0C	De interés para la planificación	Peces
ES030MSPF0417021	11060	Luciobarbus comizo	Luciobarbus comizo (Steindachner, 1865)	Barbo comizo		6168	3B017CCC-C74D-42CC-8DB2-AA1403D0C9FF	De interés para la planificación	Peces
ES030MSPF0417021	11637	Lutra lutra	Lutra lutra (Linnaeus, 1758)	Nutria	LESRPE	1355	24C602C9-B2D3-40E1-93F6-9B6018FCCBE0	Ligado al agua DGBBD	Mamíferos
ES030MSPF0417021	11585	Mauremys leprosa	Mauremys leprosa (Schweigger, 1812)	Galápago leproso	LESRPE	1221	9E84C5AD-1346-4D2C-BF3C-8BE4DE1AE634	Ligado al agua DGBBD	Reptiles
ES030MSPF0417021	11108	Pelobates cultripes	Pelobates cultripes (Cuvier, 1829)	Sapo de espuelas	LESRPE	1198	820ADC4F-AB2A-4351-8EC7-8F13D5FA5B48	Ligado al agua DGBBD	Anfibios
ES030MSPF0417021	11964	Pelophylax perezi	Pelophylax perezi (Seoane, 1885)	Rana verde común		6945	3E445D73-7867-4D24-860F-C2F38F1CDB13	Ligado al agua DGBBD	Anfibios
ES030MSPF0417021	12010	Pseudochondrostoma polylepis	Pseudochondrostoma polylepis (Steindachner, 1864)	Boga del tajo		6149	3AE05C5F-921D-465F-949B-79378C89B661	De interés para la planificación	Peces
ES030MSPF0417021	10659	Squalius alburnoides	Squalius alburnoides (Steindachner, 1866)	Calandino		6975	698821BA-4E76-4273-BB81-3D67DFCE8DC4	De interés para la planificación	Peces
ES030MSPF0417021	79300	Austropotamobius pallipes	Austropotamobius fulsicianus (Ninni, 1886)	Cangrejo de río	Vulnerable	1092		De interés para la planificación	Crustáceo
ES030MSPF0417021	11931	Cobitis paludica	Cobitis paludica (de Buen, 1939)	Colmilleja		5302	0CFC9149-086C-4F4A-9897-E80C67C72F12	De interés para la planificación	Peces
ES030MSPF0417021	11715	Coenagrion mercuriale	Coenagrion mercuriale (Charpentier, 1840)		LESRPE	1044		Ligado al agua DGBBD	Invertebrados
ES030MSPF0417021	11903	Emys orbicularis	Emys orbicularis (Linnaeus, 1758)	Galápago europeo	Vulnerable	1220	F799FA8D-96CC-4280-A954-5FBE2244A849	Ligado al agua DGBBD	Reptiles
ES030MSPF0419010	10752	Chondrostoma arcasii	Achondrostoma arcasii (Steindachner, 1866)		LESRPE	6155	2C903458-3BCC-4FAA-BE9E-87DDC7EED536	De interés para la planificación	Peces
ES030MSPF0419010	11931	Cobitis paludica	Cobitis paludica (de Buen, 1939)	Colmilleja		5302	0CFC9149-086C-4F4A-9897-E80C67C72F12	De interés para la planificación	Peces
ES030MSPF0419010	10868	Luciobarbus bocagei	Luciobarbus bocagei (Steindachner, 1865)	Barbo común		5281	930B13F3-2520-4929-A2D0-1EAFB6B74B0C	De interés para la planificación	Peces
ES030MSPF0419010	11060	Luciobarbus comizo	Luciobarbus comizo (Steindachner, 1865)	Barbo comizo		6168	3B017CCC-C74D-42CC-8DB2-AA1403D0C9FF	De interés para la planificación	Peces
ES030MSPF0419010	11637	Lutra lutra	Lutra lutra (Linnaeus, 1758)	Nutria	LESRPE	1355	24C602C9-B2D3-40E1-93F6-9B6018FCCBE0	Ligado al agua DGBBD	Mamíferos
ES030MSPF0419010	11585	Mauremys leprosa	Mauremys leprosa (Schweigger, 1812)	Galápago leproso	LESRPE	1221	9E84C5AD-1346-4D2C-BF3C-8BE4DE1AE634	Ligado al agua DGBBD	Reptiles
ES030MSPF0419010	11108	Pelobates cultripes	Pelobates cultripes (Cuvier, 1829)	Sapo de espuelas	LESRPE	1198	820ADC4F-AB2A-4351-8EC7-8F13D5FA5B48	Ligado al agua DGBBD	Anfibios
ES030MSPF0419010	11964	Pelophylax perezi	Pelophylax perezi (Seoane, 1885)	Rana verde común		6945	3E445D73-7867-4D24-860F-C2F38F1CDB13	Ligado al agua DGBBD	Anfibios
ES030MSPF0419010	12010	Pseudochondrostoma polylepis	Pseudochondrostoma polylepis (Steindachner, 1864)	Boga del tajo		6149	3AE05C5F-921D-465F-949B-79378C89B661	De interés para la planificación	Peces
ES030MSPF0419010	10659	Squalius alburnoides	Squalius alburnoides (Steindachner, 1866)	Calandino		6975	698821BA-4E76-4273-BB81-3D67DFCE8DC4	De interés para la planificación	Peces
ES030MSPF0419010	11715	Coenagrion mercuriale	Coenagrion mercuriale (Charpentier, 1840)		LESRPE	1044		Ligado al agua DGBBD	Invertebrados
ES030MSPF0419010	11903	Emys orbicularis	Emys orbicularis (Linnaeus, 1758)	Galápago europeo	Vulnerable	1220	F799FA8D-96CC-4280-A954-5FBE2244A849	Ligado al agua DGBBD	Reptiles
ES030MSPF0420021	10752	Chondrostoma arcasii	Achondrostoma arcasii (Steindachner, 1866)		LESRPE	6155	2C903458-3BCC-4FAA-BE9E-87DDC7EED536	De interés para la planificación	Peces
ES030MSPF0420021	11931	Cobitis paludica	Cobitis paludica (de Buen, 1939)	Colmilleja		5302	0CFC9149-086C-4F4A-9897-E80C67C72F12	De interés para la planificación	Peces
ES030MSPF0420021	10868	Luciobarbus bocagei	Luciobarbus bocagei (Steindachner, 1865)	Barbo común		5281	930B13F3-2520-4929-A2D0-1EAFB6B74B0C	De interés para la planificación	Peces
ES030MSPF0420021	11060	Luciobarbus comizo	Luciobarbus comizo (Steindachner, 1865)	Barbo comizo		6168	3B017CCC-C74D-42CC-8DB2-AA1403D0C9FF	De interés para la planificación	Peces
ES030MSPF0420021	11585	Mauremys leprosa	Mauremys leprosa (Schweigger, 1812)	Galápago leproso	LESRPE	1221	9E84C5AD-1346-4D2C-BF3C-8BE4DE1AE634	Ligado al agua DGBBD	Reptiles
ES030MSPF0420021	11964	Pelophylax perezi	Pelophylax perezi (Seoane, 1885)	Rana verde común		6945	3E445D73-7867-4D24-860F-C2F38F1CDB13	Ligado al agua DGBBD	Anfibios
ES030MSPF0420021	12010	Pseudochondrostoma polylepis	Pseudochondrostoma polylepis (Steindachner, 1864)	Boga del tajo		6149	3AE05C5F-921D-465F-949B-79378C89B661	De interés para la planificación	Peces

ES030MSPF0420021	10659	Squalius alburnoides	Squalius alburnoides (Steindachner, 1866)	Calandino		6975	698821BA-4E76-4273-BB81-3D67DFCE8DC4	De interés para la planificación	DGBBD	Peces
ES030MSPF0420021	11637	Lutra lutra	Lutra lutra (Linnaeus, 1758)	Nutria	LESRPE	1355	24C602C9-B2D3-40E1-93F6-9B6018FCCBE0	Ligado al agua	DGBBD	Mamíferos
ES030MSPF0420021	11108	Pelobates cultripes	Pelobates cultripes (Cuvier, 1829)	Sapo de espuelas	LESRPE	1198	820ADC4F-AB2A-4351-8EC7-8F13D5FA5B48	Ligado al agua	DGBBD	Anfibios
ES030MSPF0421021	10752	Chondrostoma arcasii	Achondrostoma arcasii (Steindachner, 1866)		LESRPE	6155	2C903458-3BCC-4FAA-BE9E-87DDC7EED536	De interés para la planificación	DGBBD	Peces
ES030MSPF0421021	11931	Cobitis paludica	Cobitis paludica (de Buen, 1939)	Colmilleja		5302	0CFC9149-086C-4F4A-9897-E80C67C72F12	De interés para la planificación	DGBBD	Peces
ES030MSPF0421021	10868	Luciobarbus bocagei	Luciobarbus bocagei (Steindachner, 1865)	Barbo común		5281	930B13F3-2520-4929-A2D0-1EAFB6B74B0C	De interés para la planificación	DGBBD	Peces
ES030MSPF0421021	11060	Luciobarbus comizo	Luciobarbus comizo (Steindachner, 1865)	Barbo comizo		6168	3B017CCC-C74D-42CC-8DB2-AA1403D0C9FF	De interés para la planificación	DGBBD	Peces
ES030MSPF0421021	11585	Mauremys leprosa	Mauremys leprosa (Schweigger, 1812)	Galápago leproso	LESRPE	1221	9E84C5AD-1346-4D2C-BF3C-8BE4DE1AE634	Ligado al agua	DGBBD	Reptiles
ES030MSPF0421021	11964	Pelophylax perezi	Pelophylax perezi (Seoane, 1885)	Rana verde común		6945	3E445D73-7867-4D24-860F-C2F38F1CDB13	Ligado al agua	DGBBD	Anfibios
ES030MSPF0421021	12010	Pseudochondrostoma polylepis	Pseudochondrostoma polylepis (Steindachner, 1864)	Boga del tajo		6149	3AE05C5F-921D-465F-949B-79378C89B661	De interés para la planificación	DGBBD	Peces
ES030MSPF0421021	10659	Squalius alburnoides	Squalius alburnoides (Steindachner, 1866)	Calandino		6975	698821BA-4E76-4273-BB81-3D67DFCE8DC4	De interés para la planificación	DGBBD	Peces
ES030MSPF0421021	10909	Alytes cisternasii	Alytes cisternasii Boscá, 1879	Sapo partero ibérico	LESRPE	1192	15EAD24-EED4-4369-A549-5C9F78D65A6C	Ligado al agua	DGBBD	Anfibios
ES030MSPF0421021	10939	Cobitis calderoni	Cobitis calderoni Bacescu, 1962	Lamprehuela		5303	F6680F50-1E59-4EAE-9E73-15AE2F794A64	De interés para la planificación	DGBBD	Peces
ES030MSPF0421021	11637	Lutra lutra	Lutra lutra (Linnaeus, 1758)	Nutria	LESRPE	1355	24C602C9-B2D3-40E1-93F6-9B6018FCCBE0	Ligado al agua	DGBBD	Mamíferos
ES030MSPF0421021	11108	Pelobates cultripes	Pelobates cultripes (Cuvier, 1829)	Sapo de espuelas	LESRPE	1198	820ADC4F-AB2A-4351-8EC7-8F13D5FA5B48	Ligado al agua	DGBBD	Anfibios
ES030MSPF0422021	10752	Chondrostoma arcasii	Achondrostoma arcasii (Steindachner, 1866)		LESRPE	6155	2C903458-3BCC-4FAA-BE9E-87DDC7EED536	De interés para la planificación	DGBBD	Peces
ES030MSPF0422021	10909	Alytes cisternasii	Alytes cisternasii Boscá, 1879	Sapo partero ibérico	LESRPE	1192	15EAD24-EED4-4369-A549-5C9F78D65A6C	Ligado al agua	DGBBD	Anfibios
ES030MSPF0422021	10939	Cobitis calderoni	Cobitis calderoni Bacescu, 1962	Lamprehuela		5303	F6680F50-1E59-4EAE-9E73-15AE2F794A64	De interés para la planificación	DGBBD	Peces
ES030MSPF0422021	11931	Cobitis paludica	Cobitis paludica (de Buen, 1939)	Colmilleja		5302	0CFC9149-086C-4F4A-9897-E80C67C72F12	De interés para la planificación	DGBBD	Peces
ES030MSPF0422021	10868	Luciobarbus bocagei	Luciobarbus bocagei (Steindachner, 1865)	Barbo común		5281	930B13F3-2520-4929-A2D0-1EAFB6B74B0C	De interés para la planificación	DGBBD	Peces
ES030MSPF0422021	11637	Lutra lutra	Lutra lutra (Linnaeus, 1758)	Nutria	LESRPE	1355	24C602C9-B2D3-40E1-93F6-9B6018FCCBE0	Ligado al agua	DGBBD	Mamíferos
ES030MSPF0422021	11585	Mauremys leprosa	Mauremys leprosa (Schweigger, 1812)	Galápago leproso	LESRPE	1221	9E84C5AD-1346-4D2C-BF3C-8BE4DE1AE634	Ligado al agua	DGBBD	Reptiles
ES030MSPF0422021	11108	Pelobates cultripes	Pelobates cultripes (Cuvier, 1829)	Sapo de espuelas	LESRPE	1198	820ADC4F-AB2A-4351-8EC7-8F13D5FA5B48	Ligado al agua	DGBBD	Anfibios
ES030MSPF0422021	11964	Pelophylax perezi	Pelophylax perezi (Seoane, 1885)	Rana verde común		6945	3E445D73-7867-4D24-860F-C2F38F1CDB13	Ligado al agua	DGBBD	Anfibios
ES030MSPF0422021	12010	Pseudochondrostoma polylepis	Pseudochondrostoma polylepis (Steindachner, 1864)	Boga del tajo		6149	3AE05C5F-921D-465F-949B-79378C89B661	De interés para la planificación	DGBBD	Peces
ES030MSPF0422021	10659	Squalius alburnoides	Squalius alburnoides (Steindachner, 1866)	Calandino		6975	698821BA-4E76-4273-BB81-3D67DFCE8DC4	De interés para la planificación	DGBBD	Peces
ES030MSPF0422021	11060	Luciobarbus comizo	Luciobarbus comizo (Steindachner, 1865)	Barbo comizo		6168	3B017CCC-C74D-42CC-8DB2-AA1403D0C9FF	De interés para la planificación	DGBBD	Peces
ES030MSPF0422021	11903	Emys orbicularis	Emys orbicularis (Linnaeus, 1758)	Galápago europeo	Vulnerable	1220	F799FA8D-96CC-4280-A954-5FBE2244A849	Ligado al agua	DGBBD	Reptiles
ES030MSPF0422021	6227	Marsilea strigosa	Marsilea strigosa Willd.		LESRPE	1429	465718CE-1798-4EC5-9E22-B7FB25F5A3E5	De interés para la planificación	DGBBD	Hongos, algas y plantas
ES030MSPF0422021	12051	Triturus pygmaeus	Triturus pygmaeus (Wolterstorff, 1905)	Tritón pigmeo	LESRPE	5896	D486E150-2FB8-41A9-BFCE-DF9726D17B69	Ligado al agua	DGBBD	Anfibios
ES030MSPF0422021	11715	Coenagrion mercuriale	Coenagrion mercuriale (Charpentier, 1840)		LESRPE	1044		Ligado al agua	DGBBD	Invertebrados

ES030MSPF0422021	11332	Discoglossus galganoi	Discoglossus galganoi Capula, Nascetti, Lanza, Crespo & Bullini 1985	Sapillo pintojo ibérico	LESRPE	1194	497442AA-AE96-43D4-AE5B-06CAD324D4E2	Ligado al agua DGBBD	Anfibios
ES030MSPF0422021	11677	Triturus marmoratus	Triturus marmoratus (Latreille, 1800)	Tritón jaspeado	LESRPE	1174	8E835006-6021-470D-99FB-6CE545AE89C3	Ligado al agua DGBBD	Anfibios
ES030MSPF0423021	10752	Chondrostoma arcasii	Achondrostoma arcasii (Steindachner, 1866)		LESRPE	6155	2C903458-3BCC-4FAA-BE9E-87DDC7EED536	De interés para la planificación	Peces
ES030MSPF0423021	10909	Alytes cisternasii	Alytes cisternasii Boscá, 1879	Sapo partero ibérico	LESRPE	1192	15EAD24-EED4-4369-A549-5C9F78D65A6C	Ligado al agua DGBBD	Anfibios
ES030MSPF0423021	11878	Alytes obstetricans	Alytes obstetricans (Laurenti, 1768)	Sapo partero común	LESRPE	1191	7FFF75A7-A9BD-403E-8338-A1785ABF783D	Ligado al agua DGBBD	Anfibios
ES030MSPF0423021	10939	Cobitis calderoni	Cobitis calderoni Bacescu, 1962	Lamprehuela		5303	F6680F50-1E59-4EAE-9E73-15AE2F794A64	De interés para la planificación	Peces
ES030MSPF0423021	11931	Cobitis paludica	Cobitis paludica (de Buen, 1939)	Colmilleja		5302	0CFC9149-086C-4F4A-9897-E80C67C72F12	De interés para la planificación	Peces
ES030MSPF0423021	11715	Coenagrion mercuriale	Coenagrion mercuriale (Charpentier, 1840)		LESRPE	1044		Ligado al agua DGBBD	Invertebrados
ES030MSPF0423021	11637	Lutra lutra	Lutra lutra (Linnaeus, 1758)	Nutria	LESRPE	1355	24C602C9-B2D3-40E1-93F6-9B6018FCCBE0	Ligado al agua DGBBD	Mamíferos
ES030MSPF0423021	11108	Pelobates cultripes	Pelobates cultripes (Cuvier, 1829)	Sapo de espuelas	LESRPE	1198	820ADC4F-AB2A-4351-8EC7-8F13D5FA5B48	Ligado al agua DGBBD	Anfibios
ES030MSPF0423021	11964	Pelophylax perezi	Pelophylax perezi (Seoane, 1885)	Rana verde común		6945	3E445D73-7867-4D24-860F-C2F38F1CDB13	Ligado al agua DGBBD	Anfibios
ES030MSPF0423021	12010	Pseudochondrostoma polylepis	Pseudochondrostoma polylepis (Steindachner, 1864)	Boga del tajo		6149	3AE05C5F-921D-465F-949B-79378C89B661	De interés para la planificación	Peces
ES030MSPF0423021	8606	Spiranthes aestivalis	Spiranthes aestivalis (Poir.) Rich.		LESRPE	1900			Hongos, algas y plantas
ES030MSPF0423021	10659	Squalius alburnoides	Squalius alburnoides (Steindachner, 1866)	Calandino		6975	698821BA-4E76-4273-BB81-3D67DFCE8DC4	De interés para la planificación	Peces
ES030MSPF0423021	11332	Discoglossus galganoi	Discoglossus galganoi Capula, Nascetti, Lanza, Crespo & Bullini 1985	Sapillo pintojo ibérico	LESRPE	1194	497442AA-AE96-43D4-AE5B-06CAD324D4E2	Ligado al agua DGBBD	Anfibios
ES030MSPF0423021	11903	Emys orbicularis	Emys orbicularis (Linnaeus, 1758)	Galápago europeo	Vulnerable	1220	F799FA8D-96CC-4280-A954-5FBE2244A849	Ligado al agua DGBBD	Reptiles
ES030MSPF0423021	11585	Mauremys leprosa	Mauremys leprosa (Schweigger, 1812)	Galápago leproso	LESRPE	1221	9E84C5AD-1346-4D2C-BF3C-8BE4DE1AE634	Ligado al agua DGBBD	Reptiles
ES030MSPF0423021	11677	Triturus marmoratus	Triturus marmoratus (Latreille, 1800)	Tritón jaspeado	LESRPE	1174	8E835006-6021-470D-99FB-6CE545AE89C3	Ligado al agua DGBBD	Anfibios
ES030MSPF0424021	10752	Chondrostoma arcasii	Achondrostoma arcasii (Steindachner, 1866)		LESRPE	6155	2C903458-3BCC-4FAA-BE9E-87DDC7EED536	De interés para la planificación	Peces
ES030MSPF0424021	10939	Cobitis calderoni	Cobitis calderoni Bacescu, 1962	Lamprehuela		5303	F6680F50-1E59-4EAE-9E73-15AE2F794A64	De interés para la planificación	Peces
ES030MSPF0424021	11931	Cobitis paludica	Cobitis paludica (de Buen, 1939)	Colmilleja		5302	0CFC9149-086C-4F4A-9897-E80C67C72F12	De interés para la planificación	Peces
ES030MSPF0424021	10868	Luciobarbus bocagei	Luciobarbus bocagei (Steindachner, 1865)	Barbo común		5281	930B13F3-2520-4929-A2D0-1EAFB6B74B0C	De interés para la planificación	Peces
ES030MSPF0424021	11637	Lutra lutra	Lutra lutra (Linnaeus, 1758)	Nutria	LESRPE	1355	24C602C9-B2D3-40E1-93F6-9B6018FCCBE0	Ligado al agua DGBBD	Mamíferos
ES030MSPF0424021	6227	Marsilea strigosa	Marsilea strigosa Willd.		LESRPE	1429	465718CE-1798-4EC5-9E22-B7FB25F5A3E5	De interés para la planificación	Hongos, algas y plantas
ES030MSPF0424021	11108	Pelobates cultripes	Pelobates cultripes (Cuvier, 1829)	Sapo de espuelas	LESRPE	1198	820ADC4F-AB2A-4351-8EC7-8F13D5FA5B48	Ligado al agua DGBBD	Anfibios
ES030MSPF0424021	11964	Pelophylax perezi	Pelophylax perezi (Seoane, 1885)	Rana verde común		6945	3E445D73-7867-4D24-860F-C2F38F1CDB13	Ligado al agua DGBBD	Anfibios
ES030MSPF0424021	12010	Pseudochondrostoma polylepis	Pseudochondrostoma polylepis (Steindachner, 1864)	Boga del tajo		6149	3AE05C5F-921D-465F-949B-79378C89B661	De interés para la planificación	Peces
ES030MSPF0424021	10659	Squalius alburnoides	Squalius alburnoides (Steindachner, 1866)	Calandino		6975	698821BA-4E76-4273-BB81-3D67DFCE8DC4	De interés para la planificación	Peces
ES030MSPF0424021	11878	Alytes obstetricans	Alytes obstetricans (Laurenti, 1768)	Sapo partero común	LESRPE	1191	7FFF75A7-A9BD-403E-8338-A1785ABF783D	Ligado al agua DGBBD	Anfibios
ES030MSPF0424021	11131	Myotis daubentonii	Myotis daubentonii (Kuhl, 1817)	Murciélago ribereño	LESRPE	1314	A43C0212-D7DC-4DF1-BE4E-BFEE9D64C3B3	Ligado al agua DGBBD	Mamíferos
ES030MSPF0424021	10909	Alytes cisternasii	Alytes cisternasii Boscá, 1879	Sapo partero ibérico	LESRPE	1192	15EAD24-EED4-4369-A549-5C9F78D65A6C	Ligado al agua DGBBD	Anfibios
ES030MSPF0424021	11715	Coenagrion mercuriale	Coenagrion mercuriale (Charpentier, 1840)		LESRPE	1044		Ligado al agua DGBBD	Invertebrados



ES030MSPF0424021	8606	<i>Spiranthes aestivalis</i>	<i>Spiranthes aestivalis</i> (Poir.) Rich.		LESRPE	1900		Ligado al agua DGBBD		Hongos, algas y plantas
ES030MSPF0426110	10939	<i>Cobitis calderoni</i>	<i>Cobitis calderoni</i> Bacescu, 1962	Lamprehuela		5303	F6680F50-1E59-4EAE-9E73-15AE2F794A64	De interés para la planificación	DGBBD	Peces
ES030MSPF0426110	11931	<i>Cobitis paludica</i>	<i>Cobitis paludica</i> (de Buen, 1939)	Colmilleja		5302	0CFC9149-086C-4F4A-9897-E80C67C72F12	De interés para la planificación	DGBBD	Peces
ES030MSPF0426110	12168	<i>Lacerta schreiberi</i>	<i>Lacerta schreiberi</i> Bedriaga, 1878	Lagarto verdinegro	LESRPE	1259	C7AE7D13-8A60-4285-8F56-41E37E18C59E	Ligado al agua DGBBD		Reptiles
ES030MSPF0426110	11637	<i>Lutra lutra</i>	<i>Lutra lutra</i> (Linnaeus, 1758)	Nutria	LESRPE	1355	24C602C9-B2D3-40E1-93F6-9B6018FCCBE0	Ligado al agua DGBBD		Mamíferos
ES030MSPF0426110	11108	<i>Pelobates cultripes</i>	<i>Pelobates cultripes</i> (Cuvier, 1829)	Sapo de espuelas	LESRPE	1198	820ADC4F-AB2A-4351-8EC7-8F13D5FA5B48	Ligado al agua DGBBD		Anfibios
ES030MSPF0426110	11964	<i>Pelophylax perezi</i>	<i>Pelophylax perezi</i> (Seoane, 1885)	Rana verde común		6945	3E445D73-7867-4D24-860F-C2F38F1CDB13	Ligado al agua DGBBD		Anfibios
ES030MSPF0426110	10659	<i>Squalius alburnoides</i>	<i>Squalius alburnoides</i> (Steindachner, 1866)	Calandino		6975	698821BA-4E76-4273-BB81-3D67DFCE8DC4	De interés para la planificación	DGBBD	Peces
ES030MSPF0426110	12010	<i>Pseudochondrostoma polylepis</i>	<i>Pseudochondrostoma polylepis</i> (Steindachner, 1864)	Boga del tajo		6149	3AE05C5F-921D-465F-949B-79378C89B661	De interés para la planificación	DGBBD	Peces
ES030MSPF0426110	11677	<i>Triturus marmoratus</i>	<i>Triturus marmoratus</i> (Latreille, 1800)	Tritón jaspeado	LESRPE	1174	8E835006-6021-470D-99FB-6CE545AE89C3	Ligado al agua DGBBD		Anfibios
ES030MSPF0426110	10752	<i>Chondrostoma arcasii</i>	<i>Achondrostoma arcasii</i> (Steindachner, 1866)		LESRPE	6155	2C903458-3BCC-4FAA-BE9E-87DDC7EED536	De interés para la planificación	DGBBD	Peces
ES030MSPF0426110	10868	<i>Luciobarbus bocagei</i>	<i>Luciobarbus bocagei</i> (Steindachner, 1865)	Barbo común		5281	930B13F3-2520-4929-A2D0-1EAFB6B74B0C	De interés para la planificación	DGBBD	Peces
ES030MSPF0426110	11878	<i>Alytes obstetricans</i>	<i>Alytes obstetricans</i> (Laurenti, 1768)	Sapo partero común	LESRPE	1191	7FFF75A7-A9BD-403E-8338-A1785ABF783D	Ligado al agua DGBBD		Anfibios
ES030MSPF0426110	4808	<i>Gentiana lutea</i>	<i>Gentiana lutea</i> L.			1657		Ligado al agua DGBBD		Hongos, algas y plantas
ES030MSPF0426210	10939	<i>Cobitis calderoni</i>	<i>Cobitis calderoni</i> Bacescu, 1962	Lamprehuela		5303	F6680F50-1E59-4EAE-9E73-15AE2F794A64	De interés para la planificación	DGBBD	Peces
ES030MSPF0426210	11931	<i>Cobitis paludica</i>	<i>Cobitis paludica</i> (de Buen, 1939)	Colmilleja		5302	0CFC9149-086C-4F4A-9897-E80C67C72F12	De interés para la planificación	DGBBD	Peces
ES030MSPF0426210	12168	<i>Lacerta schreiberi</i>	<i>Lacerta schreiberi</i> Bedriaga, 1878	Lagarto verdinegro	LESRPE	1259	C7AE7D13-8A60-4285-8F56-41E37E18C59E	Ligado al agua DGBBD		Reptiles
ES030MSPF0426210	11637	<i>Lutra lutra</i>	<i>Lutra lutra</i> (Linnaeus, 1758)	Nutria	LESRPE	1355	24C602C9-B2D3-40E1-93F6-9B6018FCCBE0	Ligado al agua DGBBD		Mamíferos
ES030MSPF0426210	11108	<i>Pelobates cultripes</i>	<i>Pelobates cultripes</i> (Cuvier, 1829)	Sapo de espuelas	LESRPE	1198	820ADC4F-AB2A-4351-8EC7-8F13D5FA5B48	Ligado al agua DGBBD		Anfibios
ES030MSPF0426210	11964	<i>Pelophylax perezi</i>	<i>Pelophylax perezi</i> (Seoane, 1885)	Rana verde común		6945	3E445D73-7867-4D24-860F-C2F38F1CDB13	Ligado al agua DGBBD		Anfibios
ES030MSPF0426210	10659	<i>Squalius alburnoides</i>	<i>Squalius alburnoides</i> (Steindachner, 1866)	Calandino		6975	698821BA-4E76-4273-BB81-3D67DFCE8DC4	De interés para la planificación	DGBBD	Peces
ES030MSPF0427021	10752	<i>Chondrostoma arcasii</i>	<i>Achondrostoma arcasii</i> (Steindachner, 1866)		LESRPE	6155	2C903458-3BCC-4FAA-BE9E-87DDC7EED536	De interés para la planificación	DGBBD	Peces
ES030MSPF0427021	79300	<i>Austropotamobius pallipes</i>	<i>Austropotamobius fulsicianus</i> (Ninni, 1886)	Cangrejo de río	Vulnerable	1092		De interés para la planificación	DGBBD	Crustáceo
ES030MSPF0427021	11931	<i>Cobitis paludica</i>	<i>Cobitis paludica</i> (de Buen, 1939)	Colmilleja		5302	0CFC9149-086C-4F4A-9897-E80C67C72F12	De interés para la planificación	DGBBD	Peces
ES030MSPF0427021	10868	<i>Luciobarbus bocagei</i>	<i>Luciobarbus bocagei</i> (Steindachner, 1865)	Barbo común		5281	930B13F3-2520-4929-A2D0-1EAFB6B74B0C	De interés para la planificación	DGBBD	Peces
ES030MSPF0427021	11060	<i>Luciobarbus comizo</i>	<i>Luciobarbus comizo</i> (Steindachner, 1865)	Barbo comizo		6168	3B017CCC-C74D-42CC-8DB2-AA1403D0C9FF	De interés para la planificación	DGBBD	Peces
ES030MSPF0427021	11585	<i>Mauremys leprosa</i>	<i>Mauremys leprosa</i> (Schweigger, 1812)	Galápago leproso	LESRPE	1221	9E84C5AD-1346-4D2C-BF3C-8BE4DE1AE634	Ligado al agua DGBBD		Reptiles
ES030MSPF0427021	11108	<i>Pelobates cultripes</i>	<i>Pelobates cultripes</i> (Cuvier, 1829)	Sapo de espuelas	LESRPE	1198	820ADC4F-AB2A-4351-8EC7-8F13D5FA5B48	Ligado al agua DGBBD		Anfibios
ES030MSPF0427021	11964	<i>Pelophylax perezi</i>	<i>Pelophylax perezi</i> (Seoane, 1885)	Rana verde común		6945	3E445D73-7867-4D24-860F-C2F38F1CDB13	Ligado al agua DGBBD		Anfibios
ES030MSPF0427021	12010	<i>Pseudochondrostoma polylepis</i>	<i>Pseudochondrostoma polylepis</i> (Steindachner, 1864)	Boga del tajo		6149	3AE05C5F-921D-465F-949B-79378C89B661	De interés para la planificación	DGBBD	Peces
ES030MSPF0427021	10659	<i>Squalius alburnoides</i>	<i>Squalius alburnoides</i> (Steindachner, 1866)	Calandino		6975	698821BA-4E76-4273-BB81-3D67DFCE8DC4	De interés para la planificación	DGBBD	Peces
ES030MSPF0427021	11715	<i>Coenagrion mercuriale</i>	<i>Coenagrion mercuriale</i> (Charpentier, 1840)		LESRPE	1044		Ligado al agua DGBBD		Invertebrados

ES030MSPF0427021	11903	Emys orbicularis	Emys orbicularis (Linnaeus, 1758)	Galápago europeo	Vulnerable	1220	F799FA8D-96CC-4280-A954-5FBE2244A849	Ligado al agua DGBBD	Reptiles
ES030MSPF0427021	11637	Lutra lutra	Lutra lutra (Linnaeus, 1758)	Nutria	LESRPE	1355	24C602C9-B2D3-40E1-93F6-9B6018FCCBE0	Ligado al agua DGBBD	Mamíferos
ES030MSPF0427021	10909	Alytes cisternasii	Alytes cisternasii Boscá, 1879	Sapo partero ibérico	LESRPE	1192	15EAED24-EED4-4369-A549-5C9F78D65A6C	Ligado al agua DGBBD	Anfibios
ES030MSPF0428021	10752	Chondrostoma arcasii	Achondrostoma arcasii (Steindachner, 1866)		LESRPE	6155	2C903458-3BCC-4FAA-BE9E-87DDC7EED536	De interés para la planificación DGBBD	Peces
ES030MSPF0428021	10909	Alytes cisternasii	Alytes cisternasii Boscá, 1879	Sapo partero ibérico	LESRPE	1192	15EAED24-EED4-4369-A549-5C9F78D65A6C	Ligado al agua DGBBD	Anfibios
ES030MSPF0428021	11931	Cobitis paludica	Cobitis paludica (de Buen, 1939)	Colmilleja		5302	0CFC9149-086C-4F4A-9897-E80C67C72F12	De interés para la planificación DGBBD	Peces
ES030MSPF0428021	10868	Luciobarbus bocagei	Luciobarbus bocagei (Steindachner, 1865)	Barbo común		5281	930B13F3-2520-4929-A2D0-1EAFB6B74B0C	De interés para la planificación DGBBD	Peces
ES030MSPF0428021	11585	Mauremys leprosa	Mauremys leprosa (Schweigger, 1812)	Galápago leproso	LESRPE	1221	9E84C5AD-1346-4D2C-BF3C-8BE4DE1AE634	Ligado al agua DGBBD	Reptiles
ES030MSPF0428021	11108	Pelobates cultripes	Pelobates cultripes (Cuvier, 1829)	Sapo de espuelas	LESRPE	1198	820ADC4F-AB2A-4351-8EC7-8F13D5FA5B48	Ligado al agua DGBBD	Anfibios
ES030MSPF0428021	11964	Pelophylax perezi	Pelophylax perezi (Seoane, 1885)	Rana verde común		6945	3E445D73-7867-4D24-860F-C2F38F1CDB13	Ligado al agua DGBBD	Anfibios
ES030MSPF0428021	12010	Pseudochondrostoma polylepis	Pseudochondrostoma polylepis (Steindachner, 1864)	Boga del tajo		6149	3AE05C5F-921D-465F-949B-79378C89B661	De interés para la planificación DGBBD	Peces
ES030MSPF0428021	10659	Squalius alburnoides	Squalius alburnoides (Steindachner, 1866)	Calandino		6975	698821BA-4E76-4273-BB81-3D67DFCE8DC4	De interés para la planificación DGBBD	Peces
ES030MSPF0428021	10924	Microtus cabreræ	Microtus cabreræ Thomas, 1906	Topillo de Cabrera		1338	E91FAFC5-6D0D-4551-8D29-E5976307E869	Ligado al agua DGBBD	Mamíferos
ES030MSPF0428021	11715	Coenagrion mercuriale	Coenagrion mercuriale (Charpentier, 1840)		LESRPE	1044		Ligado al agua DGBBD	Invertebrados
ES030MSPF0428021	11903	Emys orbicularis	Emys orbicularis (Linnaeus, 1758)	Galápago europeo	Vulnerable	1220	F799FA8D-96CC-4280-A954-5FBE2244A849	Ligado al agua DGBBD	Reptiles
ES030MSPF0430021	10752	Chondrostoma arcasii	Achondrostoma arcasii (Steindachner, 1866)		LESRPE	6155	2C903458-3BCC-4FAA-BE9E-87DDC7EED536	De interés para la planificación DGBBD	Peces
ES030MSPF0430021	10909	Alytes cisternasii	Alytes cisternasii Boscá, 1879	Sapo partero ibérico	LESRPE	1192	15EAED24-EED4-4369-A549-5C9F78D65A6C	Ligado al agua DGBBD	Anfibios
ES030MSPF0430021	11931	Cobitis paludica	Cobitis paludica (de Buen, 1939)	Colmilleja		5302	0CFC9149-086C-4F4A-9897-E80C67C72F12	De interés para la planificación DGBBD	Peces
ES030MSPF0430021	11903	Emys orbicularis	Emys orbicularis (Linnaeus, 1758)	Galápago europeo	Vulnerable	1220	F799FA8D-96CC-4280-A954-5FBE2244A849	Ligado al agua DGBBD	Reptiles
ES030MSPF0430021	10868	Luciobarbus bocagei	Luciobarbus bocagei (Steindachner, 1865)	Barbo común		5281	930B13F3-2520-4929-A2D0-1EAFB6B74B0C	De interés para la planificación DGBBD	Peces
ES030MSPF0430021	11585	Mauremys leprosa	Mauremys leprosa (Schweigger, 1812)	Galápago leproso	LESRPE	1221	9E84C5AD-1346-4D2C-BF3C-8BE4DE1AE634	Ligado al agua DGBBD	Reptiles
ES030MSPF0430021	11108	Pelobates cultripes	Pelobates cultripes (Cuvier, 1829)	Sapo de espuelas	LESRPE	1198	820ADC4F-AB2A-4351-8EC7-8F13D5FA5B48	Ligado al agua DGBBD	Anfibios
ES030MSPF0430021	11964	Pelophylax perezi	Pelophylax perezi (Seoane, 1885)	Rana verde común		6945	3E445D73-7867-4D24-860F-C2F38F1CDB13	Ligado al agua DGBBD	Anfibios
ES030MSPF0430021	12010	Pseudochondrostoma polylepis	Pseudochondrostoma polylepis (Steindachner, 1864)	Boga del tajo		6149	3AE05C5F-921D-465F-949B-79378C89B661	De interés para la planificación DGBBD	Peces
ES030MSPF0430021	10659	Squalius alburnoides	Squalius alburnoides (Steindachner, 1866)	Calandino		6975	698821BA-4E76-4273-BB81-3D67DFCE8DC4	De interés para la planificación DGBBD	Peces
ES030MSPF0430021	12051	Triturus pygmaeus	Triturus pygmaeus (Wolterstorff, 1905)	Tritón pigmeo	LESRPE	5896	D486E150-2FB8-41A9-BFCE-DF9726D17B69	Ligado al agua DGBBD	Anfibios
ES030MSPF0430021	10924	Microtus cabreræ	Microtus cabreræ Thomas, 1906	Topillo de Cabrera		1338	E91FAFC5-6D0D-4551-8D29-E5976307E869	Ligado al agua DGBBD	Mamíferos
ES030MSPF0430021	12168	Lacerta schreiberi	Lacerta schreiberi Bedriaga, 1878	Lagarto verdinegro	LESRPE	1259	C7AE7D13-8A60-4285-8F56-41E37E18C59E	Ligado al agua DGBBD	Reptiles
ES030MSPF0432010	10752	Chondrostoma arcasii	Achondrostoma arcasii (Steindachner, 1866)		LESRPE	6155	2C903458-3BCC-4FAA-BE9E-87DDC7EED536	De interés para la planificación DGBBD	Peces
ES030MSPF0432010	10909	Alytes cisternasii	Alytes cisternasii Boscá, 1879	Sapo partero ibérico	LESRPE	1192	15EAED24-EED4-4369-A549-5C9F78D65A6C	Ligado al agua DGBBD	Anfibios
ES030MSPF0432010	11931	Cobitis paludica	Cobitis paludica (de Buen, 1939)	Colmilleja		5302	0CFC9149-086C-4F4A-9897-E80C67C72F12	De interés para la planificación DGBBD	Peces

ES030MSPF0432010	11903	Emys orbicularis	Emys orbicularis (Linnaeus, 1758)	Galápago europeo	Vulnerable	1220	F799FA8D-96CC-4280-A954-5FBE2244A849	Ligado al agua DGBBD	Reptiles
ES030MSPF0432010	12168	Lacerta schreiberi	Lacerta schreiberi Bedriaga, 1878	Lagarto verdinegro	LESRPE	1259	C7AE7D13-8A60-4285-8F56-41E37E18C59E	Ligado al agua DGBBD	Reptiles
ES030MSPF0432010	10868	Luciobarbus bocagei	Luciobarbus bocagei (Steindachner, 1865)	Barbo común		5281	930B13F3-2520-4929-A2D0-1EAFB6B74B0C	De interés para la planificación DGBBD	Peces
ES030MSPF0432010	11585	Mauremys leprosa	Mauremys leprosa (Schweigger, 1812)	Galápago leproso	LESRPE	1221	9E84C5AD-1346-4D2C-BF3C-8BE4DE1AE634	Ligado al agua DGBBD	Reptiles
ES030MSPF0432010	11108	Pelobates cultripes	Pelobates cultripes (Cuvier, 1829)	Sapo de espuelas	LESRPE	1198	820ADC4F-AB2A-4351-8EC7-8F13D5FA5B48	Ligado al agua DGBBD	Anfibios
ES030MSPF0432010	11964	Pelophylax perezi	Pelophylax perezi (Seoane, 1885)	Rana verde común		6945	3E445D73-7867-4D24-860F-C2F38F1CDB13	Ligado al agua DGBBD	Anfibios
ES030MSPF0432010	12010	Pseudochondrostoma polylepis	Pseudochondrostoma polylepis (Steindachner, 1864)	Boga del tajo		6149	3AE05C5F-921D-465F-949B-79378C89B661	De interés para la planificación DGBBD	Peces
ES030MSPF0432010	10659	Squalius alburnoides	Squalius alburnoides (Steindachner, 1866)	Calandino		6975	698821BA-4E76-4273-BB81-3D67DFCE8DC4	De interés para la planificación DGBBD	Peces
ES030MSPF0432010	12051	Triturus pygmaeus	Triturus pygmaeus (Wolterstorff, 1905)	Tritón pigmeo	LESRPE	5896	D486E150-2FB8-41A9-BFCE-DF9726D17B69	Ligado al agua DGBBD	Anfibios
ES030MSPF0432010	10924	Microtus cabreræ	Microtus cabreræ Thomas, 1906	Topillo de Cabrera		1338	E91FAFC5-6D0D-4551-8D29-E5976307E869	Ligado al agua DGBBD	Mamíferos
ES030MSPF0432010	11878	Alytes obstetricans	Alytes obstetricans (Laurenti, 1768)	Sapo partero común	LESRPE	1191	7FFF75A7-A9BD-403E-8338-A1785ABF783D	Ligado al agua DGBBD	Anfibios
ES030MSPF0432010	11332	Discoglossus galganoi	Discoglossus galganoi Capula, Nascetti, Lanza, Crespo & Bullini 1985	Sapillo pintojo ibérico	LESRPE	1194	497442AA-AE96-43D4-AE5B-06CAD324D4E2	Ligado al agua DGBBD	Anfibios
ES030MSPF0432010	4808	Gentiana lutea	Gentiana lutea L.			1657		Ligado al agua DGBBD	Hongos, algas y plantas
ES030MSPF0432010	11637	Lutra lutra	Lutra lutra (Linnaeus, 1758)	Nutria	LESRPE	1355	24C602C9-B2D3-40E1-93F6-9B6018FCCBE0	Ligado al agua DGBBD	Mamíferos
ES030MSPF0432010	10939	Cobitis calderoni	Cobitis calderoni Bacescu, 1962	Lamprehuela		5303	F6680F50-1E59-4EAE-9E73-15AE2F794A64	De interés para la planificación DGBBD	Peces
ES030MSPF0432010	11715	Coenagrion mercuriale	Coenagrion mercuriale (Charpentier, 1840)		LESRPE	1044		Ligado al agua DGBBD	Invertebrados
ES030MSPF0432010	11131	Myotis daubentonii	Myotis daubentonii (Kuhl, 1817)	Murciélago ribereño	LESRPE	1314	A43C0212-D7DC-4DF1-BE4E-BFEE9D64C3B3	Ligado al agua DGBBD	Mamíferos
ES030MSPF0432010	11183	Pseudochondrostoma duriense	Pseudochondrostoma duriense (Coelho, 1985)	Boga del duero		5296	10CB01ED-1204-4F47-9EBA-2214BEE29B56	De interés para la planificación DGBBD	Peces
ES030MSPF0432010	11485	Rana iberica	Rana iberica Boulenger, 1879	Rana patilarga	LESRPE	1216	11F1D0FF-BEDC-453D-9D85-6378AC3CD983	Ligado al agua DGBBD	Anfibios
ES030MSPF0432010	8606	Spiranthes aestivalis	Spiranthes aestivalis (Poir.) Rich.		LESRPE	1900		Ligado al agua DGBBD	Hongos, algas y plantas
ES030MSPF0432110	10752	Chondrostoma arcasii	Achondrostoma arcasii (Steindachner, 1866)		LESRPE	6155	2C903458-3BCC-4FAA-BE9E-87DDC7EED536	De interés para la planificación DGBBD	Peces
ES030MSPF0432110	10909	Alytes cisternasii	Alytes cisternasii Boscá, 1879	Sapo partero ibérico	LESRPE	1192	15EAE24-EED4-4369-A549-5C9F78D65A6C	Ligado al agua DGBBD	Anfibios
ES030MSPF0432110	11931	Cobitis paludica	Cobitis paludica (de Buen, 1939)	Colmilleja		5302	0CFC9149-086C-4F4A-9897-E80C67C72F12	De interés para la planificación DGBBD	Peces
ES030MSPF0432110	11903	Emys orbicularis	Emys orbicularis (Linnaeus, 1758)	Galápago europeo	Vulnerable	1220	F799FA8D-96CC-4280-A954-5FBE2244A849	Ligado al agua DGBBD	Reptiles
ES030MSPF0432110	12168	Lacerta schreiberi	Lacerta schreiberi Bedriaga, 1878	Lagarto verdinegro	LESRPE	1259	C7AE7D13-8A60-4285-8F56-41E37E18C59E	Ligado al agua DGBBD	Reptiles
ES030MSPF0432110	10868	Luciobarbus bocagei	Luciobarbus bocagei (Steindachner, 1865)	Barbo común		5281	930B13F3-2520-4929-A2D0-1EAFB6B74B0C	De interés para la planificación DGBBD	Peces
ES030MSPF0432110	11585	Mauremys leprosa	Mauremys leprosa (Schweigger, 1812)	Galápago leproso	LESRPE	1221	9E84C5AD-1346-4D2C-BF3C-8BE4DE1AE634	Ligado al agua DGBBD	Reptiles
ES030MSPF0432110	11108	Pelobates cultripes	Pelobates cultripes (Cuvier, 1829)	Sapo de espuelas	LESRPE	1198	820ADC4F-AB2A-4351-8EC7-8F13D5FA5B48	Ligado al agua DGBBD	Anfibios
ES030MSPF0432110	11964	Pelophylax perezi	Pelophylax perezi (Seoane, 1885)	Rana verde común		6945	3E445D73-7867-4D24-860F-C2F38F1CDB13	Ligado al agua DGBBD	Anfibios
ES030MSPF0432110	12010	Pseudochondrostoma polylepis	Pseudochondrostoma polylepis (Steindachner, 1864)	Boga del tajo		6149	3AE05C5F-921D-465F-949B-79378C89B661	De interés para la planificación DGBBD	Peces
ES030MSPF0432110	10659	Squalius alburnoides	Squalius alburnoides (Steindachner, 1866)	Calandino		6975	698821BA-4E76-4273-BB81-3D67DFCE8DC4	De interés para la planificación DGBBD	Peces



ES030MSPF0432110	12051	Triturus pygmaeus	Triturus pygmaeus (Wolterstorff, 1905)	Tritón pigmeo	LESRPE	5896	D486E150-2FB8-41A9-BFCE-DF9726D17B69	Ligado al agua DGBBD	Anfibios
ES030MSPF0432110	10924	Microtus cabreræ	Microtus cabreræ Thomas, 1906	Topillo de Cabrera		1338	E91FAFC5-6D0D-4551-8D29-E5976307E869	Ligado al agua DGBBD	Mamíferos
ES030MSPF0432110	11878	Alytes obstetricans	Alytes obstetricans (Laurenti, 1768)	Sapo partero común	LESRPE	1191	7FFF75A7-A9BD-403E-8338-A1785ABF783D	Ligado al agua DGBBD	Anfibios
ES030MSPF0432110	10939	Cobitis calderoni	Cobitis calderoni Bacescu, 1962	Lamprehuela		5303	F6680F50-1E59-4EAE-9E73-15AE2F794A64	De interés para la planificación	Peces
ES030MSPF0432110	4808	Gentiana lutea	Gentiana lutea L.			1657		Ligado al agua DGBBD	Hongos, algas y plantas
ES030MSPF0432110	11637	Lutra lutra	Lutra lutra (Linnaeus, 1758)	Nutria	LESRPE	1355	24C602C9-B2D3-40E1-93F6-9B6018FCCBE0	Ligado al agua DGBBD	Mamíferos
ES030MSPF0432110	11485	Rana iberica	Rana iberica Boulenger, 1879	Rana patilarga	LESRPE	1216	11F1D0FF-BEDC-453D-9D85-6378AC3CD983	Ligado al agua DGBBD	Anfibios
ES030MSPF0432110	8606	Spiranthes aestivalis	Spiranthes aestivalis (Poir.) Rich.		LESRPE	1900		Ligado al agua DGBBD	Hongos, algas y plantas
ES030MSPF0433021	10752	Chondrostoma arcasii	Achondrostoma arcasii (Steindachner, 1866)		LESRPE	6155	2C903458-3BCC-4FAA-BE9E-87DDC7EED536	De interés para la planificación	Peces
ES030MSPF0433021	11931	Cobitis paludica	Cobitis paludica (de Buen, 1939)	Colmilleja		5302	0CFC9149-086C-4F4A-9897-E80C67C72F12	De interés para la planificación	Peces
ES030MSPF0433021	10868	Luciobarbus bocagei	Luciobarbus bocagei (Steindachner, 1865)	Barbo común		5281	930B13F3-2520-4929-A2D0-1EAFB6B74B0C	De interés para la planificación	Peces
ES030MSPF0433021	11060	Luciobarbus comizo	Luciobarbus comizo (Steindachner, 1865)	Barbo comizo		6168	3B017CCC-C74D-42CC-8DB2-AA1403D0C9FF	De interés para la planificación	Peces
ES030MSPF0433021	11637	Lutra lutra	Lutra lutra (Linnaeus, 1758)	Nutria	LESRPE	1355	24C602C9-B2D3-40E1-93F6-9B6018FCCBE0	Ligado al agua DGBBD	Mamíferos
ES030MSPF0433021	11585	Mauremys leprosa	Mauremys leprosa (Schweigger, 1812)	Galápago leproso	LESRPE	1221	9E84C5AD-1346-4D2C-BF3C-8BE4DE1AE634	Ligado al agua DGBBD	Reptiles
ES030MSPF0433021	11108	Pelobates cultripes	Pelobates cultripes (Cuvier, 1829)	Sapo de espuelas	LESRPE	1198	820ADC4F-AB2A-4351-8EC7-8F13D5FA5B48	Ligado al agua DGBBD	Anfibios
ES030MSPF0433021	11964	Pelophylax perezi	Pelophylax perezi (Seoane, 1885)	Rana verde común		6945	3E445D73-7867-4D24-860F-C2F38F1CDB13	Ligado al agua DGBBD	Anfibios
ES030MSPF0433021	12010	Pseudochondrostoma polylepis	Pseudochondrostoma polylepis (Steindachner, 1864)	Boga del tajo		6149	3AE05C5F-921D-465F-949B-79378C89B661	De interés para la planificación	Peces
ES030MSPF0433021	10659	Squalius alburnoides	Squalius alburnoides (Steindachner, 1866)	Calandino		6975	698821BA-4E76-4273-BB81-3D67DFCE8DC4	De interés para la planificación	Peces
ES030MSPF0433021	11715	Coenagrion mercuriale	Coenagrion mercuriale (Charpentier, 1840)		LESRPE	1044		Ligado al agua DGBBD	Invertebrados
ES030MSPF0433021	11903	Emys orbicularis	Emys orbicularis (Linnaeus, 1758)	Galápago europeo	Vulnerable	1220	F799FA8D-96CC-4280-A954-5FBE2244A849	Ligado al agua DGBBD	Reptiles
ES030MSPF0434021	10752	Chondrostoma arcasii	Achondrostoma arcasii (Steindachner, 1866)		LESRPE	6155	2C903458-3BCC-4FAA-BE9E-87DDC7EED536	De interés para la planificación	Peces
ES030MSPF0434021	10868	Luciobarbus bocagei	Luciobarbus bocagei (Steindachner, 1865)	Barbo común		5281	930B13F3-2520-4929-A2D0-1EAFB6B74B0C	De interés para la planificación	Peces
ES030MSPF0434021	11060	Luciobarbus comizo	Luciobarbus comizo (Steindachner, 1865)	Barbo comizo		6168	3B017CCC-C74D-42CC-8DB2-AA1403D0C9FF	De interés para la planificación	Peces
ES030MSPF0434021	11108	Pelobates cultripes	Pelobates cultripes (Cuvier, 1829)	Sapo de espuelas	LESRPE	1198	820ADC4F-AB2A-4351-8EC7-8F13D5FA5B48	Ligado al agua DGBBD	Anfibios
ES030MSPF0434021	11964	Pelophylax perezi	Pelophylax perezi (Seoane, 1885)	Rana verde común		6945	3E445D73-7867-4D24-860F-C2F38F1CDB13	Ligado al agua DGBBD	Anfibios
ES030MSPF0434021	12010	Pseudochondrostoma polylepis	Pseudochondrostoma polylepis (Steindachner, 1864)	Boga del tajo		6149	3AE05C5F-921D-465F-949B-79378C89B661	De interés para la planificación	Peces
ES030MSPF0434021	10659	Squalius alburnoides	Squalius alburnoides (Steindachner, 1866)	Calandino		6975	698821BA-4E76-4273-BB81-3D67DFCE8DC4	De interés para la planificación	Peces
ES030MSPF0434021	79300	Austropotamobius pallipes	Austropotamobius fulsicianus (Ninni, 1886)	Cangrejo de río	Vulnerable	1092		De interés para la planificación	Crustáceo
ES030MSPF0434021	11931	Cobitis paludica	Cobitis paludica (de Buen, 1939)	Colmilleja		5302	0CFC9149-086C-4F4A-9897-E80C67C72F12	De interés para la planificación	Peces
ES030MSPF0434021	11585	Mauremys leprosa	Mauremys leprosa (Schweigger, 1812)	Galápago leproso	LESRPE	1221	9E84C5AD-1346-4D2C-BF3C-8BE4DE1AE634	Ligado al agua DGBBD	Reptiles
ES030MSPF0435021	10752	Chondrostoma arcasii	Achondrostoma arcasii (Steindachner, 1866)		LESRPE	6155	2C903458-3BCC-4FAA-BE9E-87DDC7EED536	De interés para la planificación	Peces
ES030MSPF0435021	11931	Cobitis paludica	Cobitis paludica (de Buen, 1939)	Colmilleja		5302	0CFC9149-086C-4F4A-9897-E80C67C72F12	De interés para la planificación	Peces

ES030MSPF0435021	10868	Luciobarbus bocagei	Luciobarbus bocagei (Steindachner, 1865)	Barbo común		5281	930B13F3-2520-4929-A2D0-1EAFB6B74B0C	De interés para la planificación	DGBBD	Peces
ES030MSPF0435021	11585	Mauremys leprosa	Mauremys leprosa (Schweigger, 1812)	Galápago leproso	LESRPE	1221	9E84C5AD-1346-4D2C-BF3C-8BE4DE1AE634	Ligado al agua	DGBBD	Reptiles
ES030MSPF0435021	11108	Pelobates cultripes	Pelobates cultripes (Cuvier, 1829)	Sapo de espuelas	LESRPE	1198	820ADC4F-AB2A-4351-8EC7-8F13D5FA5B48	Ligado al agua	DGBBD	Anfibios
ES030MSPF0435021	11964	Pelophylax perezi	Pelophylax perezi (Seoane, 1885)	Rana verde común		6945	3E445D73-7867-4D24-860F-C2F38F1CDB13	Ligado al agua	DGBBD	Anfibios
ES030MSPF0435021	12010	Pseudochondrostoma polylepis	Pseudochondrostoma polylepis (Steindachner, 1864)	Boga del tajo		6149	3AE05C5F-921D-465F-949B-79378C89B661	De interés para la planificación	DGBBD	Peces
ES030MSPF0435021	10659	Squalius alburnoides	Squalius alburnoides (Steindachner, 1866)	Calandino		6975	698821BA-4E76-4273-BB81-3D67DFCE8DC4	De interés para la planificación	DGBBD	Peces
ES030MSPF0435021	10909	Alytes cisternasii	Alytes cisternasii Boscá, 1879	Sapo partero ibérico	LESRPE	1192	15EAED24-EED4-4369-A549-5C9F78D65A6C	Ligado al agua	DGBBD	Anfibios
ES030MSPF0435021	11715	Coenagrion mercuriale	Coenagrion mercuriale (Charpentier, 1840)		LESRPE	1044		Ligado al agua	DGBBD	Invertebrados
ES030MSPF0435021	11903	Emys orbicularis	Emys orbicularis (Linnaeus, 1758)	Galápago europeo	Vulnerable	1220	F799FA8D-96CC-4280-A954-5FBE2244A849	Ligado al agua	DGBBD	Reptiles
ES030MSPF0436010	10752	Chondrostoma arcasii	Achondrostoma arcasii (Steindachner, 1866)		LESRPE	6155	2C903458-3BCC-4FAA-BE9E-87DDC7EED536	De interés para la planificación	DGBBD	Peces
ES030MSPF0436010	10909	Alytes cisternasii	Alytes cisternasii Boscá, 1879	Sapo partero ibérico	LESRPE	1192	15EAED24-EED4-4369-A549-5C9F78D65A6C	Ligado al agua	DGBBD	Anfibios
ES030MSPF0436010	11931	Cobitis paludica	Cobitis paludica (de Buen, 1939)	Colmilleja		5302	0CFC9149-086C-4F4A-9897-E80C67C72F12	De interés para la planificación	DGBBD	Peces
ES030MSPF0436010	10868	Luciobarbus bocagei	Luciobarbus bocagei (Steindachner, 1865)	Barbo común		5281	930B13F3-2520-4929-A2D0-1EAFB6B74B0C	De interés para la planificación	DGBBD	Peces
ES030MSPF0436010	11585	Mauremys leprosa	Mauremys leprosa (Schweigger, 1812)	Galápago leproso	LESRPE	1221	9E84C5AD-1346-4D2C-BF3C-8BE4DE1AE634	Ligado al agua	DGBBD	Reptiles
ES030MSPF0436010	11108	Pelobates cultripes	Pelobates cultripes (Cuvier, 1829)	Sapo de espuelas	LESRPE	1198	820ADC4F-AB2A-4351-8EC7-8F13D5FA5B48	Ligado al agua	DGBBD	Anfibios
ES030MSPF0436010	11964	Pelophylax perezi	Pelophylax perezi (Seoane, 1885)	Rana verde común		6945	3E445D73-7867-4D24-860F-C2F38F1CDB13	Ligado al agua	DGBBD	Anfibios
ES030MSPF0436010	12010	Pseudochondrostoma polylepis	Pseudochondrostoma polylepis (Steindachner, 1864)	Boga del tajo		6149	3AE05C5F-921D-465F-949B-79378C89B661	De interés para la planificación	DGBBD	Peces
ES030MSPF0436010	10659	Squalius alburnoides	Squalius alburnoides (Steindachner, 1866)	Calandino		6975	698821BA-4E76-4273-BB81-3D67DFCE8DC4	De interés para la planificación	DGBBD	Peces
ES030MSPF0436010	10924	Microtus cabreræ	Microtus cabreræ Thomas, 1906	Topillo de Cabrera		1338	E91FAFC5-6D0D-4551-8D29-E5976307E869	Ligado al agua	DGBBD	Mamíferos
ES030MSPF0436010	11715	Coenagrion mercuriale	Coenagrion mercuriale (Charpentier, 1840)		LESRPE	1044		Ligado al agua	DGBBD	Invertebrados
ES030MSPF0436010	11903	Emys orbicularis	Emys orbicularis (Linnaeus, 1758)	Galápago europeo	Vulnerable	1220	F799FA8D-96CC-4280-A954-5FBE2244A849	Ligado al agua	DGBBD	Reptiles
ES030MSPF0436010	11332	Discoglossus galganoi	Discoglossus galganoi Capula, Nascetti, Lanza, Crespo & Bullini 1985	Sapillo pintojo ibérico	LESRPE	1194	497442AA-AE96-43D4-AE5B-06CAD324D4E2	Ligado al agua	DGBBD	Anfibios
ES030MSPF0436010	12051	Triturus pygmaeus	Triturus pygmaeus (Wolterstorff, 1905)	Tritón pigmeo	LESRPE	5896	D486E150-2FB8-41A9-BFCE-DF9726D17B69	Ligado al agua	DGBBD	Anfibios
ES030MSPF0437021	10752	Chondrostoma arcasii	Achondrostoma arcasii (Steindachner, 1866)		LESRPE	6155	2C903458-3BCC-4FAA-BE9E-87DDC7EED536	De interés para la planificación	DGBBD	Peces
ES030MSPF0437021	10909	Alytes cisternasii	Alytes cisternasii Boscá, 1879	Sapo partero ibérico	LESRPE	1192	15EAED24-EED4-4369-A549-5C9F78D65A6C	Ligado al agua	DGBBD	Anfibios
ES030MSPF0437021	11931	Cobitis paludica	Cobitis paludica (de Buen, 1939)	Colmilleja		5302	0CFC9149-086C-4F4A-9897-E80C67C72F12	De interés para la planificación	DGBBD	Peces
ES030MSPF0437021	11903	Emys orbicularis	Emys orbicularis (Linnaeus, 1758)	Galápago europeo	Vulnerable	1220	F799FA8D-96CC-4280-A954-5FBE2244A849	Ligado al agua	DGBBD	Reptiles
ES030MSPF0437021	12168	Lacerta schreiberi	Lacerta schreiberi Bedriaga, 1878	Lagarto verdinegro	LESRPE	1259	C7AE7D13-8A60-4285-8F56-41E37E18C59E	Ligado al agua	DGBBD	Reptiles
ES030MSPF0437021	10868	Luciobarbus bocagei	Luciobarbus bocagei (Steindachner, 1865)	Barbo común		5281	930B13F3-2520-4929-A2D0-1EAFB6B74B0C	De interés para la planificación	DGBBD	Peces
ES030MSPF0437021	11585	Mauremys leprosa	Mauremys leprosa (Schweigger, 1812)	Galápago leproso	LESRPE	1221	9E84C5AD-1346-4D2C-BF3C-8BE4DE1AE634	Ligado al agua	DGBBD	Reptiles
ES030MSPF0437021	11108	Pelobates cultripes	Pelobates cultripes (Cuvier, 1829)	Sapo de espuelas	LESRPE	1198	820ADC4F-AB2A-4351-8EC7-8F13D5FA5B48	Ligado al agua	DGBBD	Anfibios
ES030MSPF0437021	11964	Pelophylax perezi	Pelophylax perezi (Seoane, 1885)	Rana verde común		6945	3E445D73-7867-4D24-860F-C2F38F1CDB13	Ligado al agua	DGBBD	Anfibios

ES030MSPF0437021	12010	Pseudochondrostoma polylepis	Pseudochondrostoma polylepis (Steindachner, 1864)	Boga del tajo		6149	3AE05C5F-921D-465F-949B-79378C89B661	De interés para la planificación	DGBBD	Peces
ES030MSPF0437021	10659	Squalius alburnoides	Squalius alburnoides (Steindachner, 1866)	Calandino		6975	698821BA-4E76-4273-BB81-3D67DFCE8DC4	De interés para la planificación	DGBBD	Peces
ES030MSPF0437021	12051	Triturus pygmaeus	Triturus pygmaeus (Wolterstorff, 1905)	Tritón pigmeo	LESRPE	5896	D486E150-2FB8-41A9-BFCE-DF9726D17B69	Ligado al agua	DGBBD	Anfibios
ES030MSPF0437021	10924	Microtus cabrae	Microtus cabrae Thomas, 1906	Topillo de Cabrera		1338	E91FAFC5-6D0D-4551-8D29-E5976307E869	Ligado al agua	DGBBD	Mamíferos
ES030MSPF0437021	11878	Alytes obstetricans	Alytes obstetricans (Laurenti, 1768)	Sapo partero común	LESRPE	1191	7FFF75A7-A9BD-403E-8338-A1785ABF783D	Ligado al agua	DGBBD	Anfibios
ES030MSPF0437021	11332	Discoglossus galganoi	Discoglossus galganoi Capula, Nascetti, Lanza, Crespo & Bullini 1985	Sapillo pintojo ibérico	LESRPE	1194	497442AA-AE96-43D4-AE5B-06CAD324D4E2	Ligado al agua	DGBBD	Anfibios
ES030MSPF0437021	4808	Gentiana lutea	Gentiana lutea L.			1657		Ligado al agua	DGBBD	Hongos, algas y plantas
ES030MSPF0437021	11637	Lutra lutra	Lutra lutra (Linnaeus, 1758)	Nutria	LESRPE	1355	24C602C9-B2D3-40E1-93F6-9B6018FCCBE0	Ligado al agua	DGBBD	Mamíferos
ES030MSPF0437021	11485	Rana iberica	Rana iberica Boulenger, 1879	Rana patilarga	LESRPE	1216	11F1D0FF-BEDC-453D-9D85-6378AC3CD983	Ligado al agua	DGBBD	Anfibios
ES030MSPF0437021	8606	Spiranthes aestivalis	Spiranthes aestivalis (Poir.) Rich.			1900		Ligado al agua	DGBBD	Hongos, algas y plantas
ES030MSPF0439010	10752	Chondrostoma arcasii	Achondrostoma arcasii (Steindachner, 1866)		LESRPE	6155	2C903458-3BCC-4FAA-BE9E-87DDC7EED536	De interés para la planificación	DGBBD	Peces
ES030MSPF0439010	11931	Cobitis paludica	Cobitis paludica (de Buen, 1939)	Colmilleja		5302	0CFC9149-086C-4F4A-9897-E80C67C72F12	De interés para la planificación	DGBBD	Peces
ES030MSPF0439010	10868	Luciobarbus bocagei	Luciobarbus bocagei (Steindachner, 1865)	Barbo común		5281	930B13F3-2520-4929-A2D0-1EAFB6B74B0C	De interés para la planificación	DGBBD	Peces
ES030MSPF0439010	11060	Luciobarbus comizo	Luciobarbus comizo (Steindachner, 1865)	Barbo comizo		6168	3B017CCC-C74D-42CC-8DB2-AA1403D0C9FF	De interés para la planificación	DGBBD	Peces
ES030MSPF0439010	11585	Mauremys leprosa	Mauremys leprosa (Schweigger, 1812)	Galápago leproso	LESRPE	1221	9E84C5AD-1346-4D2C-BF3C-8BE4DE1AE634	Ligado al agua	DGBBD	Reptiles
ES030MSPF0439010	11964	Pelophylax perezi	Pelophylax perezi (Seoane, 1885)	Rana verde común		6945	3E445D73-7867-4D24-860F-C2F38F1CDB13	Ligado al agua	DGBBD	Anfibios
ES030MSPF0439010	12010	Pseudochondrostoma polylepis	Pseudochondrostoma polylepis (Steindachner, 1864)	Boga del tajo		6149	3AE05C5F-921D-465F-949B-79378C89B661	De interés para la planificación	DGBBD	Peces
ES030MSPF0439010	10659	Squalius alburnoides	Squalius alburnoides (Steindachner, 1866)	Calandino		6975	698821BA-4E76-4273-BB81-3D67DFCE8DC4	De interés para la planificación	DGBBD	Peces
ES030MSPF0439010	11878	Alytes obstetricans	Alytes obstetricans (Laurenti, 1768)	Sapo partero común	LESRPE	1191	7FFF75A7-A9BD-403E-8338-A1785ABF783D	Ligado al agua	DGBBD	Anfibios
ES030MSPF0439010	11108	Pelobates cultripes	Pelobates cultripes (Cuvier, 1829)	Sapo de espuelas	LESRPE	1198	820ADC4F-AB2A-4351-8EC7-8F13D5FA5B48	Ligado al agua	DGBBD	Anfibios
ES030MSPF0439010	11637	Lutra lutra	Lutra lutra (Linnaeus, 1758)	Nutria	LESRPE	1355	24C602C9-B2D3-40E1-93F6-9B6018FCCBE0	Ligado al agua	DGBBD	Mamíferos
ES030MSPF0440021	10752	Chondrostoma arcasii	Achondrostoma arcasii (Steindachner, 1866)		LESRPE	6155	2C903458-3BCC-4FAA-BE9E-87DDC7EED536	De interés para la planificación	DGBBD	Peces
ES030MSPF0440021	10909	Alytes cisternasii	Alytes cisternasii Boscá, 1879	Sapo partero ibérico	LESRPE	1192	15EAED24-EED4-4369-A549-5C9F78D65A6C	Ligado al agua	DGBBD	Anfibios
ES030MSPF0440021	10939	Cobitis calderoni	Cobitis calderoni Bacescu, 1962	Lamprehuela		5303	F6680F50-1E59-4EAE-9E73-15AE2F794A64	De interés para la planificación	DGBBD	Peces
ES030MSPF0440021	11931	Cobitis paludica	Cobitis paludica (de Buen, 1939)	Colmilleja		5302	0CFC9149-086C-4F4A-9897-E80C67C72F12	De interés para la planificación	DGBBD	Peces
ES030MSPF0440021	10868	Luciobarbus bocagei	Luciobarbus bocagei (Steindachner, 1865)	Barbo común		5281	930B13F3-2520-4929-A2D0-1EAFB6B74B0C	De interés para la planificación	DGBBD	Peces
ES030MSPF0440021	11060	Luciobarbus comizo	Luciobarbus comizo (Steindachner, 1865)	Barbo comizo		6168	3B017CCC-C74D-42CC-8DB2-AA1403D0C9FF	De interés para la planificación	DGBBD	Peces
ES030MSPF0440021	11637	Lutra lutra	Lutra lutra (Linnaeus, 1758)	Nutria	LESRPE	1355	24C602C9-B2D3-40E1-93F6-9B6018FCCBE0	Ligado al agua	DGBBD	Mamíferos
ES030MSPF0440021	11585	Mauremys leprosa	Mauremys leprosa (Schweigger, 1812)	Galápago leproso	LESRPE	1221	9E84C5AD-1346-4D2C-BF3C-8BE4DE1AE634	Ligado al agua	DGBBD	Reptiles
ES030MSPF0440021	11108	Pelobates cultripes	Pelobates cultripes (Cuvier, 1829)	Sapo de espuelas	LESRPE	1198	820ADC4F-AB2A-4351-8EC7-8F13D5FA5B48	Ligado al agua	DGBBD	Anfibios
ES030MSPF0440021	11964	Pelophylax perezi	Pelophylax perezi (Seoane, 1885)	Rana verde común		6945	3E445D73-7867-4D24-860F-C2F38F1CDB13	Ligado al agua	DGBBD	Anfibios



ES030MSPF0440021	12010	Pseudochondrostoma polylepis	Pseudochondrostoma polylepis (Steindachner, 1864)	Boga del tajo		6149	3AE05C5F-921D-465F-949B-79378C89B661	De interés para la planificación	DGBBD	Peces
ES030MSPF0440021	10659	Squalius alburnoides	Squalius alburnoides (Steindachner, 1866)	Calandino		6975	698821BA-4E76-4273-BB81-3D67DFCE8DC4	De interés para la planificación	DGBBD	Peces
ES030MSPF0440021	12051	Triturus pygmaeus	Triturus pygmaeus (Wolterstorff, 1905)	Tritón pigmeo	LESRPE	5896	D486E150-2FB8-41A9-BFCE-DF9726D17B69	Ligado al agua	DGBBD	Anfibios
ES030MSPF0440021	2235	Apium repens	Apium repens (Jacq.) Lag.		LESRPE	1614		De interés para la planificación	DGBBD	Hongos, algas y plantas
ES030MSPF0441021	10752	Chondrostoma arcasii	Achondrostoma arcasii (Steindachner, 1866)		LESRPE	6155	2C903458-3BCC-4FAA-BE9E-87DDC7EED536	De interés para la planificación	DGBBD	Peces
ES030MSPF0441021	10909	Alytes cisternasii	Alytes cisternasii Boscá, 1879	Sapo partero ibérico	LESRPE	1192	15EAE24-EED4-4369-A549-5C9F78D65A6C	Ligado al agua	DGBBD	Anfibios
ES030MSPF0441021	10939	Cobitis calderoni	Cobitis calderoni Bacescu, 1962	Lamprehuela		5303	F6680F50-1E59-4EAE-9E73-15AE2F794A64	De interés para la planificación	DGBBD	Peces
ES030MSPF0441021	11931	Cobitis paludica	Cobitis paludica (de Buen, 1939)	Colmilleja		5302	0CFC9149-086C-4F4A-9897-E80C67C72F12	De interés para la planificación	DGBBD	Peces
ES030MSPF0441021	10868	Luciobarbus bocagei	Luciobarbus bocagei (Steindachner, 1865)	Barbo común		5281	930B13F3-2520-4929-A2D0-1EAFB6B74B0C	De interés para la planificación	DGBBD	Peces
ES030MSPF0441021	11637	Lutra lutra	Lutra lutra (Linnaeus, 1758)	Nutria	LESRPE	1355	24C602C9-B2D3-40E1-93F6-9B6018FCCBE0	Ligado al agua	DGBBD	Mamíferos
ES030MSPF0441021	11585	Mauremys leprosa	Mauremys leprosa (Schweigger, 1812)	Galápago leproso	LESRPE	1221	9E84C5AD-1346-4D2C-BF3C-8BE4DE1AE634	Ligado al agua	DGBBD	Reptiles
ES030MSPF0441021	11108	Pelobates cultripes	Pelobates cultripes (Cuvier, 1829)	Sapo de espuelas	LESRPE	1198	820ADC4F-AB2A-4351-8EC7-8F13D5FA5B48	Ligado al agua	DGBBD	Anfibios
ES030MSPF0441021	11964	Pelophylax perezi	Pelophylax perezi (Seoane, 1885)	Rana verde común		6945	3E445D73-7867-4D24-860F-C2F38F1CDB13	Ligado al agua	DGBBD	Anfibios
ES030MSPF0441021	12010	Pseudochondrostoma polylepis	Pseudochondrostoma polylepis (Steindachner, 1864)	Boga del tajo		6149	3AE05C5F-921D-465F-949B-79378C89B661	De interés para la planificación	DGBBD	Peces
ES030MSPF0441021	10659	Squalius alburnoides	Squalius alburnoides (Steindachner, 1866)	Calandino		6975	698821BA-4E76-4273-BB81-3D67DFCE8DC4	De interés para la planificación	DGBBD	Peces
ES030MSPF0441021	11060	Luciobarbus comizo	Luciobarbus comizo (Steindachner, 1865)	Barbo comizo		6168	3B017CCC-C74D-42CC-8DB2-AA1403D0C9FF	De interés para la planificación	DGBBD	Peces
ES030MSPF0441021	11903	Emys orbicularis	Emys orbicularis (Linnaeus, 1758)	Galápago europeo	Vulnerable	1220	F799FA8D-96CC-4280-A954-5FBE2244A849	Ligado al agua	DGBBD	Reptiles
ES030MSPF0442110	10752	Chondrostoma arcasii	Achondrostoma arcasii (Steindachner, 1866)		LESRPE	6155	2C903458-3BCC-4FAA-BE9E-87DDC7EED536	De interés para la planificación	DGBBD	Peces
ES030MSPF0442110	10909	Alytes cisternasii	Alytes cisternasii Boscá, 1879	Sapo partero ibérico	LESRPE	1192	15EAE24-EED4-4369-A549-5C9F78D65A6C	Ligado al agua	DGBBD	Anfibios
ES030MSPF0442110	10939	Cobitis calderoni	Cobitis calderoni Bacescu, 1962	Lamprehuela		5303	F6680F50-1E59-4EAE-9E73-15AE2F794A64	De interés para la planificación	DGBBD	Peces
ES030MSPF0442110	11931	Cobitis paludica	Cobitis paludica (de Buen, 1939)	Colmilleja		5302	0CFC9149-086C-4F4A-9897-E80C67C72F12	De interés para la planificación	DGBBD	Peces
ES030MSPF0442110	11903	Emys orbicularis	Emys orbicularis (Linnaeus, 1758)	Galápago europeo	Vulnerable	1220	F799FA8D-96CC-4280-A954-5FBE2244A849	Ligado al agua	DGBBD	Reptiles
ES030MSPF0442110	12168	Lacerta schreiberi	Lacerta schreiberi Bedriaga, 1878	Lagarto verdinegro	LESRPE	1259	C7AE7D13-8A60-4285-8F56-41E37E18C59E	Ligado al agua	DGBBD	Reptiles
ES030MSPF0442110	10868	Luciobarbus bocagei	Luciobarbus bocagei (Steindachner, 1865)	Barbo común		5281	930B13F3-2520-4929-A2D0-1EAFB6B74B0C	De interés para la planificación	DGBBD	Peces
ES030MSPF0442110	11637	Lutra lutra	Lutra lutra (Linnaeus, 1758)	Nutria	LESRPE	1355	24C602C9-B2D3-40E1-93F6-9B6018FCCBE0	Ligado al agua	DGBBD	Mamíferos
ES030MSPF0442110	11585	Mauremys leprosa	Mauremys leprosa (Schweigger, 1812)	Galápago leproso	LESRPE	1221	9E84C5AD-1346-4D2C-BF3C-8BE4DE1AE634	Ligado al agua	DGBBD	Reptiles
ES030MSPF0442110	11108	Pelobates cultripes	Pelobates cultripes (Cuvier, 1829)	Sapo de espuelas	LESRPE	1198	820ADC4F-AB2A-4351-8EC7-8F13D5FA5B48	Ligado al agua	DGBBD	Anfibios
ES030MSPF0442110	11964	Pelophylax perezi	Pelophylax perezi (Seoane, 1885)	Rana verde común		6945	3E445D73-7867-4D24-860F-C2F38F1CDB13	Ligado al agua	DGBBD	Anfibios
ES030MSPF0442110	12010	Pseudochondrostoma polylepis	Pseudochondrostoma polylepis (Steindachner, 1864)	Boga del tajo		6149	3AE05C5F-921D-465F-949B-79378C89B661	De interés para la planificación	DGBBD	Peces
ES030MSPF0442110	10659	Squalius alburnoides	Squalius alburnoides (Steindachner, 1866)	Calandino		6975	698821BA-4E76-4273-BB81-3D67DFCE8DC4	De interés para la planificación	DGBBD	Peces
ES030MSPF0442110	12051	Triturus pygmaeus	Triturus pygmaeus (Wolterstorff, 1905)	Tritón pigmeo	LESRPE	5896	D486E150-2FB8-41A9-BFCE-DF9726D17B69	Ligado al agua	DGBBD	Anfibios

ES030MSPF0442110	11332	Discoglossus galganoi	Discoglossus galganoi Capula, Nascetti, Lanza, Crespo & Bullini 1985	Sapillo pintojo ibérico	LESRPE	1194	497442AA-AE96-43D4-AE5B-06CAD324D4E2	Ligado al agua DGBBD	Anfibios
ES030MSPF0442110	11485	Rana iberica	Rana iberica Boulenger, 1879	Rana patilarga	LESRPE	1216	11F1D0FF-BEDC-453D-9D85-6378AC3CD983	Ligado al agua DGBBD	Anfibios
ES030MSPF0442110	8606	Spiranthes aestivalis	Spiranthes aestivalis (Poir.) Rich.		LESRPE	1900		Ligado al agua DGBBD	Hongos, algas y plantas
ES030MSPF0442110	11677	Triturus marmoratus	Triturus marmoratus (Latreille, 1800)	Tritón jaspeado	LESRPE	1174	8E835006-6021-470D-99FB-6CE545AE89C3	Ligado al agua DGBBD	Anfibios
ES030MSPF0442110	10924	Microtus cabreræ	Microtus cabreræ Thomas, 1906	Topillo de Cabrera		1338	E91FAFC5-6D0D-4551-8D29-E5976307E869	Ligado al agua DGBBD	Mamíferos
ES030MSPF0442110	11878	Alytes obstetricans	Alytes obstetricans (Laurenti, 1768)	Sapo partero común	LESRPE	1191	7FFF75A7-A9BD-403E-8338-A1785ABF783D	Ligado al agua DGBBD	Anfibios
ES030MSPF0442110	4808	Gentiana lutea	Gentiana lutea L.			1657		Ligado al agua DGBBD	Hongos, algas y plantas
ES030MSPF0443021	10752	Chondrostoma arcasii	Achondrostoma arcasii (Steindachner, 1866)		LESRPE	6155	2C903458-3BCC-4FAA-BE9E-87DDC7EED536	De interés para la planificación	Peces
ES030MSPF0443021	10909	Alytes cisternasii	Alytes cisternasii Boscá, 1879	Sapo partero ibérico	LESRPE	1192	15EAED24-EED4-4369-A549-5C9F78D65A6C	Ligado al agua DGBBD	Anfibios
ES030MSPF0443021	10939	Cobitis calderoni	Cobitis calderoni Bacescu, 1962	Lamprehuela		5303	F6680F50-1E59-4EAE-9E73-15AE2F794A64	De interés para la planificación	Peces
ES030MSPF0443021	11931	Cobitis paludica	Cobitis paludica (de Buen, 1939)	Colmilleja		5302	0CFC9149-086C-4F4A-9897-E80C67C72F12	De interés para la planificación	Peces
ES030MSPF0443021	10868	Luciobarbus bocagei	Luciobarbus bocagei (Steindachner, 1865)	Barbo común		5281	930B13F3-2520-4929-A2D0-1EAFB6B74B0C	De interés para la planificación	Peces
ES030MSPF0443021	11637	Lutra lutra	Lutra lutra (Linnaeus, 1758)	Nutria	LESRPE	1355	24C602C9-B2D3-40E1-93F6-9B6018FCCBE0	Ligado al agua DGBBD	Mamíferos
ES030MSPF0443021	11585	Mauremys leprosa	Mauremys leprosa (Schweigger, 1812)	Galápago leproso	LESRPE	1221	9E84C5AD-1346-4D2C-BF3C-8BE4DE1AE634	Ligado al agua DGBBD	Reptiles
ES030MSPF0443021	11108	Pelobates cultripes	Pelobates cultripes (Cuvier, 1829)	Sapo de espuelas	LESRPE	1198	820ADC4F-AB2A-4351-8EC7-8F13D5FA5B48	Ligado al agua DGBBD	Anfibios
ES030MSPF0443021	11964	Pelophylax perezi	Pelophylax perezi (Seoane, 1885)	Rana verde común		6945	3E445D73-7867-4D24-860F-C2F38F1CDB13	Ligado al agua DGBBD	Anfibios
ES030MSPF0443021	12010	Pseudochondrostoma polylepis	Pseudochondrostoma polylepis (Steindachner, 1864)	Boga del tajo		6149	3AE05C5F-921D-465F-949B-79378C89B661	De interés para la planificación	Peces
ES030MSPF0443021	10659	Squalius alburnoides	Squalius alburnoides (Steindachner, 1866)	Calandino		6975	698821BA-4E76-4273-BB81-3D67DFCE8DC4	De interés para la planificación	Peces
ES030MSPF0443021	11677	Triturus marmoratus	Triturus marmoratus (Latreille, 1800)	Tritón jaspeado	LESRPE	1174	8E835006-6021-470D-99FB-6CE545AE89C3	Ligado al agua DGBBD	Anfibios
ES030MSPF0443021	11878	Alytes obstetricans	Alytes obstetricans (Laurenti, 1768)	Sapo partero común	LESRPE	1191	7FFF75A7-A9BD-403E-8338-A1785ABF783D	Ligado al agua DGBBD	Anfibios
ES030MSPF0443021	11715	Coenagrion mercuriale	Coenagrion mercuriale (Charpentier, 1840)		LESRPE	1044		Ligado al agua DGBBD	Invertebrados
ES030MSPF0443021	8606	Spiranthes aestivalis	Spiranthes aestivalis (Poir.) Rich.		LESRPE	1900		Ligado al agua DGBBD	Hongos, algas y plantas
ES030MSPF0443021	11332	Discoglossus galganoi	Discoglossus galganoi Capula, Nascetti, Lanza, Crespo & Bullini 1985	Sapillo pintojo ibérico	LESRPE	1194	497442AA-AE96-43D4-AE5B-06CAD324D4E2	Ligado al agua DGBBD	Anfibios
ES030MSPF0443021	11903	Emys orbicularis	Emys orbicularis (Linnaeus, 1758)	Galápago europeo	Vulnerable	1220	F799FA8D-96CC-4280-A954-5FBE2244A849	Ligado al agua DGBBD	Reptiles
ES030MSPF0448021	10752	Chondrostoma arcasii	Achondrostoma arcasii (Steindachner, 1866)		LESRPE	6155	2C903458-3BCC-4FAA-BE9E-87DDC7EED536	De interés para la planificación	Peces
ES030MSPF0448021	10909	Alytes cisternasii	Alytes cisternasii Boscá, 1879	Sapo partero ibérico	LESRPE	1192	15EAED24-EED4-4369-A549-5C9F78D65A6C	Ligado al agua DGBBD	Anfibios
ES030MSPF0448021	2235	Apium repens	Apium repens (Jacq.) Lag.		LESRPE	1614		De interés para la planificación	Hongos, algas y plantas
ES030MSPF0448021	10939	Cobitis calderoni	Cobitis calderoni Bacescu, 1962	Lamprehuela		5303	F6680F50-1E59-4EAE-9E73-15AE2F794A64	De interés para la planificación	Peces
ES030MSPF0448021	11931	Cobitis paludica	Cobitis paludica (de Buen, 1939)	Colmilleja		5302	0CFC9149-086C-4F4A-9897-E80C67C72F12	De interés para la planificación	Peces
ES030MSPF0448021	11903	Emys orbicularis	Emys orbicularis (Linnaeus, 1758)	Galápago europeo	Vulnerable	1220	F799FA8D-96CC-4280-A954-5FBE2244A849	Ligado al agua DGBBD	Reptiles
ES030MSPF0448021	4808	Gentiana lutea	Gentiana lutea L.			1657		Ligado al agua DGBBD	Hongos, algas y plantas

ES030MSPF0448021	12168	Lacerta schreiberi	Lacerta schreiberi Bedriaga, 1878	Lagarto verdinegro	LESRPE	1259	C7AE7D13-8A60-4285-8F56-41E37E18C59E	Ligado al agua DGBBD	Reptiles
ES030MSPF0448021	10868	Luciobarbus bocagei	Luciobarbus bocagei (Steindachner, 1865)	Barbo común		5281	930B13F3-2520-4929-A2D0-1EAFB6B74B0C	De interés para la planificación	Peces
ES030MSPF0448021	11637	Lutra lutra	Lutra lutra (Linnaeus, 1758)	Nutria	LESRPE	1355	24C602C9-B2D3-40E1-93F6-9B6018FCCBE0	Ligado al agua DGBBD	Mamíferos
ES030MSPF0448021	11108	Pelobates cultripes	Pelobates cultripes (Cuvier, 1829)	Sapo de espuelas	LESRPE	1198	820ADC4F-AB2A-4351-8EC7-8F13D5FA5B48	Ligado al agua DGBBD	Anfibios
ES030MSPF0448021	11964	Pelophylax perezi	Pelophylax perezi (Seoane, 1885)	Rana verde común		6945	3E445D73-7867-4D24-860F-C2F38F1CDB13	Ligado al agua DGBBD	Anfibios
ES030MSPF0448021	12010	Pseudochondrostoma polylepis	Pseudochondrostoma polylepis (Steindachner, 1864)	Boga del tajo		6149	3AE05C5F-921D-465F-949B-79378C89B661	De interés para la planificación	Peces
ES030MSPF0448021	11485	Rana iberica	Rana iberica Boulenger, 1879	Rana patilarga	LESRPE	1216	11F1D0FF-BEDC-453D-9D85-6378AC3CD983	Ligado al agua DGBBD	Anfibios
ES030MSPF0448021	8606	Spiranthes aestivalis	Spiranthes aestivalis (Poir.) Rich.		LESRPE	1900		Ligado al agua DGBBD	Hongos, algas y plantas
ES030MSPF0448021	10659	Squalius alburnoides	Squalius alburnoides (Steindachner, 1866)	Calandino		6975	698821BA-4E76-4273-BB81-3D67DFCE8DC4	De interés para la planificación	Peces
ES030MSPF0448021	11677	Triturus marmoratus	Triturus marmoratus (Latreille, 1800)	Tritón jaspeado	LESRPE	1174	8E835006-6021-470D-99FB-6CE545AE89C3	Ligado al agua DGBBD	Anfibios
ES030MSPF0448021	12389	Hamatocaulis vernicosus	Hamatocaulis vernicosus (Mitt.) Hedenäs		LESRPE	6216	BF1D0BB7-AF11-42BA-B23F-4BCD7A41C682	De interés para la planificación	Hongos, algas y plantas
ES030MSPF0450110	10752	Chondrostoma arcasii	Achondrostoma arcasii (Steindachner, 1866)		LESRPE	6155	2C903458-3BCC-4FAA-BE9E-87DDC7EED536	De interés para la planificación	Peces
ES030MSPF0450110	11878	Alytes obstetricans	Alytes obstetricans (Laurenti, 1768)	Sapo partero común	LESRPE	1191	7FFF75A7-A9BD-403E-8338-A1785ABF783D	Ligado al agua DGBBD	Anfibios
ES030MSPF0450110	10939	Cobitis calderoni	Cobitis calderoni Bacescu, 1962	Lamprehuela		5303	F6680F50-1E59-4EAE-9E73-15AE2F794A64	De interés para la planificación	Peces
ES030MSPF0450110	11931	Cobitis paludica	Cobitis paludica (de Buen, 1939)	Colmilleja		5302	0CFC9149-086C-4F4A-9897-E80C67C72F12	De interés para la planificación	Peces
ES030MSPF0450110	4808	Gentiana lutea	Gentiana lutea L.			1657		Ligado al agua DGBBD	Hongos, algas y plantas
ES030MSPF0450110	12168	Lacerta schreiberi	Lacerta schreiberi Bedriaga, 1878	Lagarto verdinegro	LESRPE	1259	C7AE7D13-8A60-4285-8F56-41E37E18C59E	Ligado al agua DGBBD	Reptiles
ES030MSPF0450110	10868	Luciobarbus bocagei	Luciobarbus bocagei (Steindachner, 1865)	Barbo común		5281	930B13F3-2520-4929-A2D0-1EAFB6B74B0C	De interés para la planificación	Peces
ES030MSPF0450110	11637	Lutra lutra	Lutra lutra (Linnaeus, 1758)	Nutria	LESRPE	1355	24C602C9-B2D3-40E1-93F6-9B6018FCCBE0	Ligado al agua DGBBD	Mamíferos
ES030MSPF0450110	11964	Pelophylax perezi	Pelophylax perezi (Seoane, 1885)	Rana verde común		6945	3E445D73-7867-4D24-860F-C2F38F1CDB13	Ligado al agua DGBBD	Anfibios
ES030MSPF0450110	12010	Pseudochondrostoma polylepis	Pseudochondrostoma polylepis (Steindachner, 1864)	Boga del tajo		6149	3AE05C5F-921D-465F-949B-79378C89B661	De interés para la planificación	Peces
ES030MSPF0450110	11485	Rana iberica	Rana iberica Boulenger, 1879	Rana patilarga	LESRPE	1216	11F1D0FF-BEDC-453D-9D85-6378AC3CD983	Ligado al agua DGBBD	Anfibios
ES030MSPF0450110	8606	Spiranthes aestivalis	Spiranthes aestivalis (Poir.) Rich.		LESRPE	1900		Ligado al agua DGBBD	Hongos, algas y plantas
ES030MSPF0450110	10659	Squalius alburnoides	Squalius alburnoides (Steindachner, 1866)	Calandino		6975	698821BA-4E76-4273-BB81-3D67DFCE8DC4	De interés para la planificación	Peces
ES030MSPF0450110	11677	Triturus marmoratus	Triturus marmoratus (Latreille, 1800)	Tritón jaspeado	LESRPE	1174	8E835006-6021-470D-99FB-6CE545AE89C3	Ligado al agua DGBBD	Anfibios
ES030MSPF0450110	12051	Triturus pygmaeus	Triturus pygmaeus (Wolterstorff, 1905)	Tritón pigmeo	LESRPE	5896	D486E150-2FB8-41A9-BFCE-DF9726D17B69	Ligado al agua DGBBD	Anfibios
ES030MSPF0450110	11332	Discoglossus galganoi	Discoglossus galganoi Capula, Nascetti, Lanza, Crespo & Bullini 1985	Sapillo pintojo ibérico	LESRPE	1194	497442AA-AE96-43D4-AE5B-06CAD324D4E2	Ligado al agua DGBBD	Anfibios
ES030MSPF0450110	11903	Emys orbicularis	Emys orbicularis (Linnaeus, 1758)	Galápago europeo	Vulnerable	1220	F799FA8D-96CC-4280-A954-5FBE2244A849	Ligado al agua DGBBD	Reptiles
ES030MSPF0450110	11585	Mauremys leprosa	Mauremys leprosa (Schweigger, 1812)	Galápago leproso	LESRPE	1221	9E84C5AD-1346-4D2C-BF3C-8BE4DE1AE634	Ligado al agua DGBBD	Reptiles
ES030MSPF0450110	11131	Myotis daubentonii	Myotis daubentonii (Kuhl, 1817)	Murciélago ribereño	LESRPE	1314	A43C0212-D7DC-4DF1-BE4E-BFEE9D64C3B3	Ligado al agua DGBBD	Mamíferos
ES030MSPF0450110	11115	Oxygastra curtisii	Oxygastra curtisii Dale, 1834	Libélula	Vulnerable	1041	E6CF30C8-0EDC-4D5E-9FF6-1A88A2696F43	De interés para la planificación	Invertebrados



ES030MSPF0450110	11108	Pelobates cultripes	Pelobates cultripes (Cuvier, 1829)	Sapo de espuelas	LESRPE	1198	820ADC4F-AB2A-4351-8EC7-8F13D5FA5B48	Ligado al agua DGBBD	Anfibios
ES030MSPF0450110	11183	Pseudochondrostoma duriense	Pseudochondrostoma duriense (Coelho, 1985)	Boga del duero		5296	10CB01ED-1204-4F47-9EBA-2214BEE29B56	De interés para la planificación DGBBD	Peces
ES030MSPF0450210	10752	Chondrostoma arcasii	Achondrostoma arcasii (Steindachner, 1866)		LESRPE	6155	2C903458-3BCC-4FAA-BE9E-87DDC7EED536	De interés para la planificación DGBBD	Peces
ES030MSPF0450210	11878	Alytes obstetricans	Alytes obstetricans (Laurenti, 1768)	Sapo partero común	LESRPE	1191	7FFF75A7-A9BD-403E-8338-A1785ABF783D	Ligado al agua DGBBD	Anfibios
ES030MSPF0450210	10939	Cobitis calderoni	Cobitis calderoni Bacescu, 1962	Lamprehuela		5303	F6680F50-1E59-4EAE-9E73-15AE2F794A64	De interés para la planificación DGBBD	Peces
ES030MSPF0450210	11931	Cobitis paludica	Cobitis paludica (de Buen, 1939)	Colmilleja		5302	0CFC9149-086C-4F4A-9897-E80C67C72F12	De interés para la planificación DGBBD	Peces
ES030MSPF0450210	4808	Gentiana lutea	Gentiana lutea L.			1657		Ligado al agua DGBBD	Hongos, algas y plantas
ES030MSPF0450210	12168	Lacerta schreiberi	Lacerta schreiberi Bedriaga, 1878	Lagarto verdinegro	LESRPE	1259	C7AE7D13-8A60-4285-8F56-41E37E18C59E	Ligado al agua DGBBD	Reptiles
ES030MSPF0450210	10868	Luciobarbus bocagei	Luciobarbus bocagei (Steindachner, 1865)	Barbo común		5281	930B13F3-2520-4929-A2D0-1EAFB6B74B0C	De interés para la planificación DGBBD	Peces
ES030MSPF0450210	11637	Lutra lutra	Lutra lutra (Linnaeus, 1758)	Nutria	LESRPE	1355	24C602C9-B2D3-40E1-93F6-9B6018FCCBE0	Ligado al agua DGBBD	Mamíferos
ES030MSPF0450210	11964	Pelophylax perezi	Pelophylax perezi (Seoane, 1885)	Rana verde común		6945	3E445D73-7867-4D24-860F-C2F38F1CDB13	Ligado al agua DGBBD	Anfibios
ES030MSPF0450210	12010	Pseudochondrostoma polylepis	Pseudochondrostoma polylepis (Steindachner, 1864)	Boga del tajo		6149	3AE05C5F-921D-465F-949B-79378C89B661	De interés para la planificación DGBBD	Peces
ES030MSPF0450210	11485	Rana iberica	Rana iberica Boulenger, 1879	Rana patilarga	LESRPE	1216	11F1D0FF-BEDC-453D-9D85-6378AC3CD983	Ligado al agua DGBBD	Anfibios
ES030MSPF0450210	8606	Spiranthes aestivalis	Spiranthes aestivalis (Poir.) Rich.		LESRPE	1900		Ligado al agua DGBBD	Hongos, algas y plantas
ES030MSPF0450210	10659	Squalius alburnoides	Squalius alburnoides (Steindachner, 1866)	Calandino		6975	698821BA-4E76-4273-BB81-3D67DFCE8DC4	De interés para la planificación DGBBD	Peces
ES030MSPF0450210	11677	Triturus marmoratus	Triturus marmoratus (Latreille, 1800)	Tritón jaspeado	LESRPE	1174	8E835006-6021-470D-99FB-6CE545AE89C3	Ligado al agua DGBBD	Anfibios
ES030MSPF0450210	12051	Triturus pygmaeus	Triturus pygmaeus (Wolterstorff, 1905)	Tritón pigmeo	LESRPE	5896	D486E150-2FB8-41A9-BFCE-DF9726D17B69	Ligado al agua DGBBD	Anfibios
ES030MSPF0450210	10909	Alytes cisternasii	Alytes cisternasii Boscá, 1879	Sapo partero ibérico	LESRPE	1192	15EAE24-EED4-4369-A549-5C9F78D65A6C	Ligado al agua DGBBD	Anfibios
ES030MSPF0450210	11585	Mauremys leprosa	Mauremys leprosa (Schweigger, 1812)	Galápago leproso	LESRPE	1221	9E84C5AD-1346-4D2C-BF3C-8BE4DE1AE634	Ligado al agua DGBBD	Reptiles
ES030MSPF0450210	11108	Pelobates cultripes	Pelobates cultripes (Cuvier, 1829)	Sapo de espuelas	LESRPE	1198	820ADC4F-AB2A-4351-8EC7-8F13D5FA5B48	Ligado al agua DGBBD	Anfibios
ES030MSPF0450210	10924	Microtus cabreræ	Microtus cabreræ Thomas, 1906	Topillo de Cabrera		1338	E91FAFC5-6D0D-4551-8D29-E5976307E869	Ligado al agua DGBBD	Mamíferos
ES030MSPF0450210	11715	Coenagrion mercuriale	Coenagrion mercuriale (Charpentier, 1840)		LESRPE	1044		Ligado al agua DGBBD	Invertebrados
ES030MSPF0450210	11332	Discoglossus galganoi	Discoglossus galganoi Capula, Nascetti, Lanza, Crespo & Bullini 1985	Sapillo pintojo ibérico	LESRPE	1194	497442AA-AE96-43D4-AE5B-06CAD324D4E2	Ligado al agua DGBBD	Anfibios
ES030MSPF0450210	11131	Myotis daubentonii	Myotis daubentonii (Kuhl, 1817)	Murciélago ribereño	LESRPE	1314	A43C0212-D7DC-4DF1-BE4E-BFEE9D64C3B3	Ligado al agua DGBBD	Mamíferos
ES030MSPF0450210	11183	Pseudochondrostoma duriense	Pseudochondrostoma duriense (Coelho, 1985)	Boga del duero		5296	10CB01ED-1204-4F47-9EBA-2214BEE29B56	De interés para la planificación DGBBD	Peces
ES030MSPF0451010	10752	Chondrostoma arcasii	Achondrostoma arcasii (Steindachner, 1866)		LESRPE	6155	2C903458-3BCC-4FAA-BE9E-87DDC7EED536	De interés para la planificación DGBBD	Peces
ES030MSPF0451010	10939	Cobitis calderoni	Cobitis calderoni Bacescu, 1962	Lamprehuela		5303	F6680F50-1E59-4EAE-9E73-15AE2F794A64	De interés para la planificación DGBBD	Peces
ES030MSPF0451010	11931	Cobitis paludica	Cobitis paludica (de Buen, 1939)	Colmilleja		5302	0CFC9149-086C-4F4A-9897-E80C67C72F12	De interés para la planificación DGBBD	Peces
ES030MSPF0451010	12168	Lacerta schreiberi	Lacerta schreiberi Bedriaga, 1878	Lagarto verdinegro	LESRPE	1259	C7AE7D13-8A60-4285-8F56-41E37E18C59E	Ligado al agua DGBBD	Reptiles
ES030MSPF0451010	10868	Luciobarbus bocagei	Luciobarbus bocagei (Steindachner, 1865)	Barbo común		5281	930B13F3-2520-4929-A2D0-1EAFB6B74B0C	De interés para la planificación DGBBD	Peces
ES030MSPF0451010	11637	Lutra lutra	Lutra lutra (Linnaeus, 1758)	Nutria	LESRPE	1355	24C602C9-B2D3-40E1-93F6-9B6018FCCBE0	Ligado al agua DGBBD	Mamíferos

ES030MSPF0451010	11964	Pelophylax perezi	Pelophylax perezi (Seoane, 1885)	Rana verde común		6945	3E445D73-7867-4D24-860F-C2F38F1CDB13	Ligado al agua DGBBD	Anfibios
ES030MSPF0451010	12010	Pseudochondrostoma polylepis	Pseudochondrostoma polylepis (Steindachner, 1864)	Boga del tajo		6149	3AE05C5F-921D-465F-949B-79378C89B661	De interés para la planificación	Peces
ES030MSPF0451010	10659	Squalius alburnoides	Squalius alburnoides (Steindachner, 1866)	Calandino		6975	698821BA-4E76-4273-BB81-3D67DFCE8DC4	De interés para la planificación	Peces
ES030MSPF0451010	10909	Alytes cisternasii	Alytes cisternasii Boscá, 1879	Sapo partero ibérico	LESRPE	1192	15EAD24-EED4-4369-A549-5C9F78D65A6C	Ligado al agua DGBBD	Anfibios
ES030MSPF0451010	11585	Mauremys leprosa	Mauremys leprosa (Schweigger, 1812)	Galápago leproso	LESRPE	1221	9E84C5AD-1346-4D2C-BF3C-8BE4DE1AE634	Ligado al agua DGBBD	Reptiles
ES030MSPF0451010	11108	Pelobates cultripes	Pelobates cultripes (Cuvier, 1829)	Sapo de espuelas	LESRPE	1198	820ADC4F-AB2A-4351-8EC7-8F13D5FA5B48	Ligado al agua DGBBD	Anfibios
ES030MSPF0451010	11677	Triturus marmoratus	Triturus marmoratus (Latreille, 1800)	Tritón jaspeado	LESRPE	1174	8E835006-6021-470D-99FB-6CE545AE89C3	Ligado al agua DGBBD	Anfibios
ES030MSPF0451010	11878	Alytes obstetricans	Alytes obstetricans (Laurenti, 1768)	Sapo partero común	LESRPE	1191	7FFF75A7-A9BD-403E-8338-A1785ABF783D	Ligado al agua DGBBD	Anfibios
ES030MSPF0452010	10752	Chondrostoma arcasii	Achondrostoma arcasii (Steindachner, 1866)		LESRPE	6155	2C903458-3BCC-4FAA-BE9E-87DDC7EED536	De interés para la planificación	Peces
ES030MSPF0452010	11878	Alytes obstetricans	Alytes obstetricans (Laurenti, 1768)	Sapo partero común	LESRPE	1191	7FFF75A7-A9BD-403E-8338-A1785ABF783D	Ligado al agua DGBBD	Anfibios
ES030MSPF0452010	10939	Cobitis calderoni	Cobitis calderoni Bacescu, 1962	Lamprehuela		5303	F6680F50-1E59-4EAE-9E73-15AE2F794A64	De interés para la planificación	Peces
ES030MSPF0452010	4808	Gentiana lutea	Gentiana lutea L.			1657		Ligado al agua DGBBD	Hongos, algas y plantas
ES030MSPF0452010	12168	Lacerta schreiberi	Lacerta schreiberi Bedriaga, 1878	Lagarto verdinegro	LESRPE	1259	C7AE7D13-8A60-4285-8F56-41E37E18C59E	Ligado al agua DGBBD	Reptiles
ES030MSPF0452010	11637	Lutra lutra	Lutra lutra (Linnaeus, 1758)	Nutria	LESRPE	1355	24C602C9-B2D3-40E1-93F6-9B6018FCCBE0	Ligado al agua DGBBD	Mamíferos
ES030MSPF0452010	11108	Pelobates cultripes	Pelobates cultripes (Cuvier, 1829)	Sapo de espuelas	LESRPE	1198	820ADC4F-AB2A-4351-8EC7-8F13D5FA5B48	Ligado al agua DGBBD	Anfibios
ES030MSPF0452010	11964	Pelophylax perezi	Pelophylax perezi (Seoane, 1885)	Rana verde común		6945	3E445D73-7867-4D24-860F-C2F38F1CDB13	Ligado al agua DGBBD	Anfibios
ES030MSPF0452010	12010	Pseudochondrostoma polylepis	Pseudochondrostoma polylepis (Steindachner, 1864)	Boga del tajo		6149	3AE05C5F-921D-465F-949B-79378C89B661	De interés para la planificación	Peces
ES030MSPF0452010	10659	Squalius alburnoides	Squalius alburnoides (Steindachner, 1866)	Calandino		6975	698821BA-4E76-4273-BB81-3D67DFCE8DC4	De interés para la planificación	Peces
ES030MSPF0452010	10909	Alytes cisternasii	Alytes cisternasii Boscá, 1879	Sapo partero ibérico	LESRPE	1192	15EAD24-EED4-4369-A549-5C9F78D65A6C	Ligado al agua DGBBD	Anfibios
ES030MSPF0452010	11931	Cobitis paludica	Cobitis paludica (de Buen, 1939)	Colmilleja		5302	0CFC9149-086C-4F4A-9897-E80C67C72F12	De interés para la planificación	Peces
ES030MSPF0452010	10868	Luciobarbus bocagei	Luciobarbus bocagei (Steindachner, 1865)	Barbo común		5281	930B13F3-2520-4929-A2D0-1EAFB6B74B0C	De interés para la planificación	Peces
ES030MSPF0452010	11677	Triturus marmoratus	Triturus marmoratus (Latreille, 1800)	Tritón jaspeado	LESRPE	1174	8E835006-6021-470D-99FB-6CE545AE89C3	Ligado al agua DGBBD	Anfibios
ES030MSPF0453010	10752	Chondrostoma arcasii	Achondrostoma arcasii (Steindachner, 1866)		LESRPE	6155	2C903458-3BCC-4FAA-BE9E-87DDC7EED536	De interés para la planificación	Peces
ES030MSPF0453010	10909	Alytes cisternasii	Alytes cisternasii Boscá, 1879	Sapo partero ibérico	LESRPE	1192	15EAD24-EED4-4369-A549-5C9F78D65A6C	Ligado al agua DGBBD	Anfibios
ES030MSPF0453010	2235	Apium repens	Apium repens (Jacq.) Lag.		LESRPE	1614		De interés para la planificación	Hongos, algas y plantas
ES030MSPF0453010	10939	Cobitis calderoni	Cobitis calderoni Bacescu, 1962	Lamprehuela		5303	F6680F50-1E59-4EAE-9E73-15AE2F794A64	De interés para la planificación	Peces
ES030MSPF0453010	11931	Cobitis paludica	Cobitis paludica (de Buen, 1939)	Colmilleja		5302	0CFC9149-086C-4F4A-9897-E80C67C72F12	De interés para la planificación	Peces
ES030MSPF0453010	11903	Emys orbicularis	Emys orbicularis (Linnaeus, 1758)	Galápago europeo	Vulnerable	1220	F799FA8D-96CC-4280-A954-5FBE2244A849	Ligado al agua DGBBD	Reptiles
ES030MSPF0453010	4808	Gentiana lutea	Gentiana lutea L.			1657		Ligado al agua DGBBD	Hongos, algas y plantas
ES030MSPF0453010	12168	Lacerta schreiberi	Lacerta schreiberi Bedriaga, 1878	Lagarto verdinegro	LESRPE	1259	C7AE7D13-8A60-4285-8F56-41E37E18C59E	Ligado al agua DGBBD	Reptiles
ES030MSPF0453010	10868	Luciobarbus bocagei	Luciobarbus bocagei (Steindachner, 1865)	Barbo común		5281	930B13F3-2520-4929-A2D0-1EAFB6B74B0C	De interés para la planificación	Peces

ES030MSPF0453010	11637	Lutra lutra	Lutra lutra (Linnaeus, 1758)	Nutria	LESRPE	1355	24C602C9-B2D3-40E1-93F6-9B6018FCCBE0	Ligado al agua DGBBD	Mamíferos
ES030MSPF0453010	11108	Pelobates cultripes	Pelobates cultripes (Cuvier, 1829)	Sapo de espuelas	LESRPE	1198	820ADC4F-AB2A-4351-8EC7-8F13D5FA5B48	Ligado al agua DGBBD	Anfibios
ES030MSPF0453010	11964	Pelophylax perezi	Pelophylax perezi (Seoane, 1885)	Rana verde común		6945	3E445D73-7867-4D24-860F-C2F38F1CDB13	Ligado al agua DGBBD	Anfibios
ES030MSPF0453010	12010	Pseudochondrostoma polylepis	Pseudochondrostoma polylepis (Steindachner, 1864)	Boga del tajo		6149	3AE05C5F-921D-465F-949B-79378C89B661	De interés para la planificación	Peces
ES030MSPF0453010	11485	Rana iberica	Rana iberica Boulenger, 1879	Rana patilarga	LESRPE	1216	11F1D0FF-BEDC-453D-9D85-6378AC3CD983	Ligado al agua DGBBD	Anfibios
ES030MSPF0453010	8606	Spiranthes aestivalis	Spiranthes aestivalis (Poir.) Rich.		LESRPE	1900		Ligado al agua DGBBD	Hongos, algas y plantas
ES030MSPF0453010	10659	Squalius alburnoides	Squalius alburnoides (Steindachner, 1866)	Calandino		6975	698821BA-4E76-4273-BB81-3D67DFCE8DC4	De interés para la planificación	Peces
ES030MSPF0453010	11677	Triturus marmoratus	Triturus marmoratus (Latreille, 1800)	Tritón jaspeado	LESRPE	1174	8E835006-6021-470D-99FB-6CE545AE89C3	Ligado al agua DGBBD	Anfibios
ES030MSPF0453010	12389	Hamatocaulis vernicosus	Hamatocaulis vernicosus (Mitt.) Hedenäs		LESRPE	6216	BF1D0BB7-AF11-42BA-B23F-4BCD7A41C682	De interés para la planificación	Hongos, algas y plantas
ES030MSPF0454010	10939	Cobitis calderoni	Cobitis calderoni Bacescu, 1962	Lamprehuela		5303	F6680F50-1E59-4EAE-9E73-15AE2F794A64	De interés para la planificación	Peces
ES030MSPF0454010	11931	Cobitis paludica	Cobitis paludica (de Buen, 1939)	Colmilleja		5302	0CFC9149-086C-4F4A-9897-E80C67C72F12	De interés para la planificación	Peces
ES030MSPF0454010	12168	Lacerta schreiberi	Lacerta schreiberi Bedriaga, 1878	Lagarto verdinegro	LESRPE	1259	C7AE7D13-8A60-4285-8F56-41E37E18C59E	Ligado al agua DGBBD	Reptiles
ES030MSPF0454010	11637	Lutra lutra	Lutra lutra (Linnaeus, 1758)	Nutria	LESRPE	1355	24C602C9-B2D3-40E1-93F6-9B6018FCCBE0	Ligado al agua DGBBD	Mamíferos
ES030MSPF0454010	11108	Pelobates cultripes	Pelobates cultripes (Cuvier, 1829)	Sapo de espuelas	LESRPE	1198	820ADC4F-AB2A-4351-8EC7-8F13D5FA5B48	Ligado al agua DGBBD	Anfibios
ES030MSPF0454010	11964	Pelophylax perezi	Pelophylax perezi (Seoane, 1885)	Rana verde común		6945	3E445D73-7867-4D24-860F-C2F38F1CDB13	Ligado al agua DGBBD	Anfibios
ES030MSPF0454010	10659	Squalius alburnoides	Squalius alburnoides (Steindachner, 1866)	Calandino		6975	698821BA-4E76-4273-BB81-3D67DFCE8DC4	De interés para la planificación	Peces
ES030MSPF0454010	11878	Alytes obstetricans	Alytes obstetricans (Laurenti, 1768)	Sapo partero común	LESRPE	1191	7FFF75A7-A9BD-403E-8338-A1785ABF783D	Ligado al agua DGBBD	Anfibios
ES030MSPF0454010	11131	Myotis daubentonii	Myotis daubentonii (Kuhl, 1817)	Murciélago ribereño	LESRPE	1314	A43C0212-D7DC-4DF1-BE4E-BFEE9D64C3B3	Ligado al agua DGBBD	Mamíferos
ES030MSPF0454010	10752	Chondrostoma arcasii	Achondrostoma arcasii (Steindachner, 1866)		LESRPE	6155	2C903458-3BCC-4FAA-BE9E-87DDC7EED536	De interés para la planificación	Peces
ES030MSPF0454010	10868	Luciobarbus bocagei	Luciobarbus bocagei (Steindachner, 1865)	Barbo común		5281	930B13F3-2520-4929-A2D0-1EAFB6B74B0C	De interés para la planificación	Peces
ES030MSPF0454010	12010	Pseudochondrostoma polylepis	Pseudochondrostoma polylepis (Steindachner, 1864)	Boga del tajo		6149	3AE05C5F-921D-465F-949B-79378C89B661	De interés para la planificación	Peces
ES030MSPF0501021	10752	Chondrostoma arcasii	Achondrostoma arcasii (Steindachner, 1866)		LESRPE	6155	2C903458-3BCC-4FAA-BE9E-87DDC7EED536	De interés para la planificación	Peces
ES030MSPF0501021	10909	Alytes cisternasii	Alytes cisternasii Boscá, 1879	Sapo partero ibérico	LESRPE	1192	15EAED24-EED4-4369-A549-5C9F78D65A6C	Ligado al agua DGBBD	Anfibios
ES030MSPF0501021	11931	Cobitis paludica	Cobitis paludica (de Buen, 1939)	Colmilleja		5302	0CFC9149-086C-4F4A-9897-E80C67C72F12	De interés para la planificación	Peces
ES030MSPF0501021	11576	Iberochondrostoma lemmingii	Iberochondrostoma lemmingii (Steindachner, 1866)	Pardilla		5926	DA733496-4A2B-4C32-8629-7ACAB6044177	De interés para la planificación	Peces
ES030MSPF0501021	10868	Luciobarbus bocagei	Luciobarbus bocagei (Steindachner, 1865)	Barbo común		5281	930B13F3-2520-4929-A2D0-1EAFB6B74B0C	De interés para la planificación	Peces
ES030MSPF0501021	11060	Luciobarbus comizo	Luciobarbus comizo (Steindachner, 1865)	Barbo comizo		6168	3B017CCC-C74D-42CC-8DB2-AA1403D0C9FF	De interés para la planificación	Peces
ES030MSPF0501021	11637	Lutra lutra	Lutra lutra (Linnaeus, 1758)	Nutria	LESRPE	1355	24C602C9-B2D3-40E1-93F6-9B6018FCCBE0	Ligado al agua DGBBD	Mamíferos
ES030MSPF0501021	11585	Mauremys leprosa	Mauremys leprosa (Schweigger, 1812)	Galápago leproso	LESRPE	1221	9E84C5AD-1346-4D2C-BF3C-8BE4DE1AE634	Ligado al agua DGBBD	Reptiles
ES030MSPF0501021	11964	Pelophylax perezi	Pelophylax perezi (Seoane, 1885)	Rana verde común		6945	3E445D73-7867-4D24-860F-C2F38F1CDB13	Ligado al agua DGBBD	Anfibios
ES030MSPF0501021	12010	Pseudochondrostoma polylepis	Pseudochondrostoma polylepis (Steindachner, 1864)	Boga del tajo		6149	3AE05C5F-921D-465F-949B-79378C89B661	De interés para la planificación	Peces



ES030MSPF0501021	10659	Squalius alburnoides	Squalius alburnoides (Steindachner, 1866)	Calandino	6975	698821BA-4E76-4273-BB81-3D67DFCE8DC4	De interés para la planificación	DGBBD	Peces	
ES030MSPF0501021	11332	Discoglossus galganoi	Discoglossus galganoi Capula, Nascetti, Lanza, Crespo & Bullini 1985	Sapillo pintojo ibérico	LESRPE	1194	497442AA-AE96-43D4-AE5B-06CAD324D4E2	Ligado al agua	DGBBD	Anfibios
ES030MSPF0501021	11717	Hyla meridionalis	Hyla meridionalis Boettger, 1874	Ranita meridional	LESRPE	1205	E185D34D-4476-43BF-8F5A-6D63682CEA81	Ligado al agua	DGBBD	Anfibios
ES030MSPF0501021	11108	Pelobates cultripes	Pelobates cultripes (Cuvier, 1829)	Sapo de espuelas	LESRPE	1198	820ADC4F-AB2A-4351-8EC7-8F13D5FA5B48	Ligado al agua	DGBBD	Anfibios
ES030MSPF0503021	10752	Chondrostoma arcasii	Achondrostoma arcasii (Steindachner, 1866)		LESRPE	6155	2C903458-3BCC-4FAA-BE9E-87DDC7EED536	De interés para la planificación	DGBBD	Peces
ES030MSPF0503021	10909	Alytes cisternasii	Alytes cisternasii Boscá, 1879	Sapo partero ibérico	LESRPE	1192	15EAED24-EED4-4369-A549-5C9F78D65A6C	Ligado al agua	DGBBD	Anfibios
ES030MSPF0503021	11931	Cobitis paludica	Cobitis paludica (de Buen, 1939)	Colmilleja		5302	0CFC9149-086C-4F4A-9897-E80C67C72F12	De interés para la planificación	DGBBD	Peces
ES030MSPF0503021	11332	Discoglossus galganoi	Discoglossus galganoi Capula, Nascetti, Lanza, Crespo & Bullini 1985	Sapillo pintojo ibérico	LESRPE	1194	497442AA-AE96-43D4-AE5B-06CAD324D4E2	Ligado al agua	DGBBD	Anfibios
ES030MSPF0503021	11717	Hyla meridionalis	Hyla meridionalis Boettger, 1874	Ranita meridional	LESRPE	1205	E185D34D-4476-43BF-8F5A-6D63682CEA81	Ligado al agua	DGBBD	Anfibios
ES030MSPF0503021	11576	Iberochondrostoma lemmingii	Iberochondrostoma lemmingii (Steindachner, 1866)	Pardilla		5926	DA733496-4A2B-4C32-8629-7ACAB6044177	De interés para la planificación	DGBBD	Peces
ES030MSPF0503021	10868	Luciobarbus bocagei	Luciobarbus bocagei (Steindachner, 1865)	Barbo común		5281	930B13F3-2520-4929-A2D0-1EAFB6B74B0C	De interés para la planificación	DGBBD	Peces
ES030MSPF0503021	11060	Luciobarbus comizo	Luciobarbus comizo (Steindachner, 1865)	Barbo comizo		6168	3B017CCC-C74D-42CC-8DB2-AA1403D0C9FF	De interés para la planificación	DGBBD	Peces
ES030MSPF0503021	11637	Lutra lutra	Lutra lutra (Linnaeus, 1758)	Nutria	LESRPE	1355	24C602C9-B2D3-40E1-93F6-9B6018FCCBE0	Ligado al agua	DGBBD	Mamíferos
ES030MSPF0503021	11585	Mauremys leprosa	Mauremys leprosa (Schweigger, 1812)	Galápago leproso	LESRPE	1221	9E84C5AD-1346-4D2C-BF3C-8BE4DE1AE634	Ligado al agua	DGBBD	Reptiles
ES030MSPF0503021	11108	Pelobates cultripes	Pelobates cultripes (Cuvier, 1829)	Sapo de espuelas	LESRPE	1198	820ADC4F-AB2A-4351-8EC7-8F13D5FA5B48	Ligado al agua	DGBBD	Anfibios
ES030MSPF0503021	11964	Pelophylax perezi	Pelophylax perezi (Seoane, 1885)	Rana verde común		6945	3E445D73-7867-4D24-860F-C2F38F1CDB13	Ligado al agua	DGBBD	Anfibios
ES030MSPF0503021	12010	Pseudochondrostoma polylepis	Pseudochondrostoma polylepis (Steindachner, 1864)	Boga del tajo		6149	3AE05C5F-921D-465F-949B-79378C89B661	De interés para la planificación	DGBBD	Peces
ES030MSPF0503021	10659	Squalius alburnoides	Squalius alburnoides (Steindachner, 1866)	Calandino		6975	698821BA-4E76-4273-BB81-3D67DFCE8DC4	De interés para la planificación	DGBBD	Peces
ES030MSPF0503021	12051	Triturus pygmaeus	Triturus pygmaeus (Wolterstorff, 1905)	Tritón pigmeo	LESRPE	5896	D486E150-2FB8-41A9-BFCE-DF9726D17B69	Ligado al agua	DGBBD	Anfibios
ES030MSPF0504021	10752	Chondrostoma arcasii	Achondrostoma arcasii (Steindachner, 1866)		LESRPE	6155	2C903458-3BCC-4FAA-BE9E-87DDC7EED536	De interés para la planificación	DGBBD	Peces
ES030MSPF0504021	11931	Cobitis paludica	Cobitis paludica (de Buen, 1939)	Colmilleja		5302	0CFC9149-086C-4F4A-9897-E80C67C72F12	De interés para la planificación	DGBBD	Peces
ES030MSPF0504021	11576	Iberochondrostoma lemmingii	Iberochondrostoma lemmingii (Steindachner, 1866)	Pardilla		5926	DA733496-4A2B-4C32-8629-7ACAB6044177	De interés para la planificación	DGBBD	Peces
ES030MSPF0504021	10868	Luciobarbus bocagei	Luciobarbus bocagei (Steindachner, 1865)	Barbo común		5281	930B13F3-2520-4929-A2D0-1EAFB6B74B0C	De interés para la planificación	DGBBD	Peces
ES030MSPF0504021	11060	Luciobarbus comizo	Luciobarbus comizo (Steindachner, 1865)	Barbo comizo		6168	3B017CCC-C74D-42CC-8DB2-AA1403D0C9FF	De interés para la planificación	DGBBD	Peces
ES030MSPF0504021	11637	Lutra lutra	Lutra lutra (Linnaeus, 1758)	Nutria	LESRPE	1355	24C602C9-B2D3-40E1-93F6-9B6018FCCBE0	Ligado al agua	DGBBD	Mamíferos
ES030MSPF0504021	11964	Pelophylax perezi	Pelophylax perezi (Seoane, 1885)	Rana verde común		6945	3E445D73-7867-4D24-860F-C2F38F1CDB13	Ligado al agua	DGBBD	Anfibios
ES030MSPF0504021	12010	Pseudochondrostoma polylepis	Pseudochondrostoma polylepis (Steindachner, 1864)	Boga del tajo		6149	3AE05C5F-921D-465F-949B-79378C89B661	De interés para la planificación	DGBBD	Peces
ES030MSPF0504021	10659	Squalius alburnoides	Squalius alburnoides (Steindachner, 1866)	Calandino		6975	698821BA-4E76-4273-BB81-3D67DFCE8DC4	De interés para la planificación	DGBBD	Peces
ES030MSPF0504021	12051	Triturus pygmaeus	Triturus pygmaeus (Wolterstorff, 1905)	Tritón pigmeo	LESRPE	5896	D486E150-2FB8-41A9-BFCE-DF9726D17B69	Ligado al agua	DGBBD	Anfibios
ES030MSPF0504021	10909	Alytes cisternasii	Alytes cisternasii Boscá, 1879	Sapo partero ibérico	LESRPE	1192	15EAED24-EED4-4369-A549-5C9F78D65A6C	Ligado al agua	DGBBD	Anfibios
ES030MSPF0504021	11332	Discoglossus galganoi	Discoglossus galganoi Capula, Nascetti, Lanza, Crespo & Bullini 1985	Sapillo pintojo ibérico	LESRPE	1194	497442AA-AE96-43D4-AE5B-06CAD324D4E2	Ligado al agua	DGBBD	Anfibios

ES030MSPF0504021	11585	Mauremys leprosa	Mauremys leprosa (Schweigger, 1812)	Galápago leproso	LESRPE	1221	9E84C5AD-1346-4D2C-BF3C-8BE4DE1AE634	Ligado al agua DGBBD	Reptiles
ES030MSPF0504021	11108	Pelobates cultripes	Pelobates cultripes (Cuvier, 1829)	Sapo de espuelas	LESRPE	1198	820ADC4F-AB2A-4351-8EC7-8F13D5FA5B48	Ligado al agua DGBBD	Anfibios
ES030MSPF0504021	11717	Hyla meridionalis	Hyla meridionalis Boettger, 1874	Ranita meridional	LESRPE	1205	E185D34D-4476-43BF-8F5A-6D63682CEA81	Ligado al agua DGBBD	Anfibios
ES030MSPF0505021	10752	Chondrostoma arcasii	Achondrostoma arcasii (Steindachner, 1866)		LESRPE	6155	2C903458-3BCC-4FAA-BE9E-87DDC7EED536	De interés para la planificación	Peces
ES030MSPF0505021	10909	Alytes cisternasii	Alytes cisternasii Boscá, 1879	Sapo partero ibérico	LESRPE	1192	15EAED24-EED4-4369-A549-5C9F78D65A6C	Ligado al agua DGBBD	Anfibios
ES030MSPF0505021	11931	Cobitis paludica	Cobitis paludica (de Buen, 1939)	Colmilleja		5302	0CFC9149-086C-4F4A-9897-E80C67C72F12	De interés para la planificación	Peces
ES030MSPF0505021	11332	Discoglossus galganoi	Discoglossus galganoi Capula, Nascetti, Lanza, Crespo & Bullini 1985	Sapillo pintojo ibérico	LESRPE	1194	497442AA-AE96-43D4-AE5B-06CAD324D4E2	Ligado al agua DGBBD	Anfibios
ES030MSPF0505021	11717	Hyla meridionalis	Hyla meridionalis Boettger, 1874	Ranita meridional	LESRPE	1205	E185D34D-4476-43BF-8F5A-6D63682CEA81	Ligado al agua DGBBD	Anfibios
ES030MSPF0505021	11576	Iberochondrostoma lemmingii	Iberochondrostoma lemmingii (Steindachner, 1866)	Pardilla		5926	DA733496-4A2B-4C32-8629-7ACAB6044177	De interés para la planificación	Peces
ES030MSPF0505021	10868	Luciobarbus bocagei	Luciobarbus bocagei (Steindachner, 1865)	Barbo común		5281	930B13F3-2520-4929-A2D0-1EAFB6B74B0C	De interés para la planificación	Peces
ES030MSPF0505021	11060	Luciobarbus comizo	Luciobarbus comizo (Steindachner, 1865)	Barbo comizo		6168	3B017CCC-C74D-42CC-8DB2-AA1403D0C9FF	De interés para la planificación	Peces
ES030MSPF0505021	11637	Lutra lutra	Lutra lutra (Linnaeus, 1758)	Nutria	LESRPE	1355	24C602C9-B2D3-40E1-93F6-9B6018FCCBE0	Ligado al agua DGBBD	Mamíferos
ES030MSPF0505021	11108	Pelobates cultripes	Pelobates cultripes (Cuvier, 1829)	Sapo de espuelas	LESRPE	1198	820ADC4F-AB2A-4351-8EC7-8F13D5FA5B48	Ligado al agua DGBBD	Anfibios
ES030MSPF0505021	11964	Pelophylax perezi	Pelophylax perezi (Seoane, 1885)	Rana verde común		6945	3E445D73-7867-4D24-860F-C2F38F1CDB13	Ligado al agua DGBBD	Anfibios
ES030MSPF0505021	12010	Pseudochondrostoma polylepis	Pseudochondrostoma polylepis (Steindachner, 1864)	Boga del tajo		6149	3AE05C5F-921D-465F-949B-79378C89B661	De interés para la planificación	Peces
ES030MSPF0505021	10659	Squalius alburnoides	Squalius alburnoides (Steindachner, 1866)	Calandino		6975	698821BA-4E76-4273-BB81-3D67DFCE8DC4	De interés para la planificación	Peces
ES030MSPF0505021	12051	Triturus pygmaeus	Triturus pygmaeus (Wolterstorff, 1905)	Tritón pigmeo	LESRPE	5896	D486E150-2FB8-41A9-BFCE-DF9726D17B69	Ligado al agua DGBBD	Anfibios
ES030MSPF0505021	11585	Mauremys leprosa	Mauremys leprosa (Schweigger, 1812)	Galápago leproso	LESRPE	1221	9E84C5AD-1346-4D2C-BF3C-8BE4DE1AE634	Ligado al agua DGBBD	Reptiles
ES030MSPF0505021	10924	Microtus cabreræ	Microtus cabreræ Thomas, 1906	Topillo de Cabrera		1338	E91FAFC5-6D0D-4551-8D29-E5976307E869	Ligado al agua DGBBD	Mamíferos
ES030MSPF0505021	11903	Emys orbicularis	Emys orbicularis (Linnaeus, 1758)	Galápago europeo	Vulnerable	1220	F799FA8D-96CC-4280-A954-5FBE2244A849	Ligado al agua DGBBD	Reptiles
ES030MSPF0506021	10752	Chondrostoma arcasii	Achondrostoma arcasii (Steindachner, 1866)		LESRPE	6155	2C903458-3BCC-4FAA-BE9E-87DDC7EED536	De interés para la planificación	Peces
ES030MSPF0506021	10909	Alytes cisternasii	Alytes cisternasii Boscá, 1879	Sapo partero ibérico	LESRPE	1192	15EAED24-EED4-4369-A549-5C9F78D65A6C	Ligado al agua DGBBD	Anfibios
ES030MSPF0506021	11931	Cobitis paludica	Cobitis paludica (de Buen, 1939)	Colmilleja		5302	0CFC9149-086C-4F4A-9897-E80C67C72F12	De interés para la planificación	Peces
ES030MSPF0506021	11332	Discoglossus galganoi	Discoglossus galganoi Capula, Nascetti, Lanza, Crespo & Bullini 1985	Sapillo pintojo ibérico	LESRPE	1194	497442AA-AE96-43D4-AE5B-06CAD324D4E2	Ligado al agua DGBBD	Anfibios
ES030MSPF0506021	11903	Emys orbicularis	Emys orbicularis (Linnaeus, 1758)	Galápago europeo	Vulnerable	1220	F799FA8D-96CC-4280-A954-5FBE2244A849	Ligado al agua DGBBD	Reptiles
ES030MSPF0506021	11576	Iberochondrostoma lemmingii	Iberochondrostoma lemmingii (Steindachner, 1866)	Pardilla		5926	DA733496-4A2B-4C32-8629-7ACAB6044177	De interés para la planificación	Peces
ES030MSPF0506021	10868	Luciobarbus bocagei	Luciobarbus bocagei (Steindachner, 1865)	Barbo común		5281	930B13F3-2520-4929-A2D0-1EAFB6B74B0C	De interés para la planificación	Peces
ES030MSPF0506021	11060	Luciobarbus comizo	Luciobarbus comizo (Steindachner, 1865)	Barbo comizo		6168	3B017CCC-C74D-42CC-8DB2-AA1403D0C9FF	De interés para la planificación	Peces
ES030MSPF0506021	11637	Lutra lutra	Lutra lutra (Linnaeus, 1758)	Nutria	LESRPE	1355	24C602C9-B2D3-40E1-93F6-9B6018FCCBE0	Ligado al agua DGBBD	Mamíferos
ES030MSPF0506021	11585	Mauremys leprosa	Mauremys leprosa (Schweigger, 1812)	Galápago leproso	LESRPE	1221	9E84C5AD-1346-4D2C-BF3C-8BE4DE1AE634	Ligado al agua DGBBD	Reptiles
ES030MSPF0506021	11108	Pelobates cultripes	Pelobates cultripes (Cuvier, 1829)	Sapo de espuelas	LESRPE	1198	820ADC4F-AB2A-4351-8EC7-8F13D5FA5B48	Ligado al agua DGBBD	Anfibios

ES030MSPF0506021	11964	Pelophylax perezi	Pelophylax perezi (Seoane, 1885)	Rana verde común		6945	3E445D73-7867-4D24-860F-C2F38F1CDB13	Ligado al agua DGBBD	Anfibios	
ES030MSPF0506021	12010	Pseudochondrostoma polylepis	Pseudochondrostoma polylepis (Steindachner, 1864)	Boga del tajo		6149	3AE05C5F-921D-465F-949B-79378C89B661	De interés para la planificación	DGBBD	Peces
ES030MSPF0506021	10659	Squalius alburnoides	Squalius alburnoides (Steindachner, 1866)	Calandino		6975	698821BA-4E76-4273-BB81-3D67DFCE8DC4	De interés para la planificación	DGBBD	Peces
ES030MSPF0506021	10924	Microtus cabreræ	Microtus cabreræ Thomas, 1906	Topillo de Cabrera		1338	E91FAFC5-6D0D-4551-8D29-E5976307E869	Ligado al agua DGBBD		Mamíferos
ES030MSPF0508110	10752	Chondrostoma arcasii	Achondrostoma arcasii (Steindachner, 1866)		LESRPE	6155	2C903458-3BCC-4FAA-BE9E-87DDC7EED536	De interés para la planificación	DGBBD	Peces
ES030MSPF0508110	10909	Alytes cisternasii	Alytes cisternasii Boscá, 1879	Sapo partero ibérico	LESRPE	1192	15EAED24-EED4-4369-A549-5C9F78D65A6C	Ligado al agua DGBBD		Anfibios
ES030MSPF0508110	11931	Cobitis paludica	Cobitis paludica (de Buen, 1939)	Colmilleja		5302	0CFC9149-086C-4F4A-9897-E80C67C72F12	De interés para la planificación	DGBBD	Peces
ES030MSPF0508110	11332	Discoglossus galganoi	Discoglossus galganoi Capula, Nascetti, Lanza, Crespo & Bullini 1985	Sapillo pintojo ibérico	LESRPE	1194	497442AA-AE96-43D4-AE5B-06CAD324D4E2	Ligado al agua DGBBD		Anfibios
ES030MSPF0508110	11717	Hyla meridionalis	Hyla meridionalis Boettger, 1874	Ranita meridional	LESRPE	1205	E185D34D-4476-43BF-8F5A-6D63682CEA81	Ligado al agua DGBBD		Anfibios
ES030MSPF0508110	11576	Iberochondrostoma lemmingii	Iberochondrostoma lemmingii (Steindachner, 1866)	Pardilla		5926	DA733496-4A2B-4C32-8629-7ACAB6044177	De interés para la planificación	DGBBD	Peces
ES030MSPF0508110	12168	Lacerta schreiberi	Lacerta schreiberi Bedriaga, 1878	Lagarto verdinegro	LESRPE	1259	C7AE7D13-8A60-4285-8F56-41E37E18C59E	Ligado al agua DGBBD		Reptiles
ES030MSPF0508110	10868	Luciobarbus bocagei	Luciobarbus bocagei (Steindachner, 1865)	Barbo común		5281	930B13F3-2520-4929-A2D0-1EAFB6B74B0C	De interés para la planificación	DGBBD	Peces
ES030MSPF0508110	11637	Lutra lutra	Lutra lutra (Linnaeus, 1758)	Nutria	LESRPE	1355	24C602C9-B2D3-40E1-93F6-9B6018FCCBE0	Ligado al agua DGBBD		Mamíferos
ES030MSPF0508110	11585	Mauremys leprosa	Mauremys leprosa (Schweigger, 1812)	Galápago leproso	LESRPE	1221	9E84C5AD-1346-4D2C-BF3C-8BE4DE1AE634	Ligado al agua DGBBD		Reptiles
ES030MSPF0508110	11108	Pelobates cultripes	Pelobates cultripes (Cuvier, 1829)	Sapo de espuelas	LESRPE	1198	820ADC4F-AB2A-4351-8EC7-8F13D5FA5B48	Ligado al agua DGBBD		Anfibios
ES030MSPF0508110	11964	Pelophylax perezi	Pelophylax perezi (Seoane, 1885)	Rana verde común		6945	3E445D73-7867-4D24-860F-C2F38F1CDB13	Ligado al agua DGBBD		Anfibios
ES030MSPF0508110	12010	Pseudochondrostoma polylepis	Pseudochondrostoma polylepis (Steindachner, 1864)	Boga del tajo		6149	3AE05C5F-921D-465F-949B-79378C89B661	De interés para la planificación	DGBBD	Peces
ES030MSPF0508110	11485	Rana iberica	Rana iberica Boulenger, 1879	Rana patilarga	LESRPE	1216	11F1D0FF-BEDC-453D-9D85-6378AC3CD983	Ligado al agua DGBBD		Anfibios
ES030MSPF0508110	10659	Squalius alburnoides	Squalius alburnoides (Steindachner, 1866)	Calandino		6975	698821BA-4E76-4273-BB81-3D67DFCE8DC4	De interés para la planificación	DGBBD	Peces
ES030MSPF0508110	12051	Triturus pygmaeus	Triturus pygmaeus (Wolterstorff, 1905)	Tritón pigmeo	LESRPE	5896	D486E150-2FB8-41A9-BFCE-DF9726D17B69	Ligado al agua DGBBD		Anfibios
ES030MSPF0508110	10924	Microtus cabreræ	Microtus cabreræ Thomas, 1906	Topillo de Cabrera		1338	E91FAFC5-6D0D-4551-8D29-E5976307E869	Ligado al agua DGBBD		Mamíferos
ES030MSPF0508310	10752	Chondrostoma arcasii	Achondrostoma arcasii (Steindachner, 1866)		LESRPE	6155	2C903458-3BCC-4FAA-BE9E-87DDC7EED536	De interés para la planificación	DGBBD	Peces
ES030MSPF0508310	10909	Alytes cisternasii	Alytes cisternasii Boscá, 1879	Sapo partero ibérico	LESRPE	1192	15EAED24-EED4-4369-A549-5C9F78D65A6C	Ligado al agua DGBBD		Anfibios
ES030MSPF0508310	11931	Cobitis paludica	Cobitis paludica (de Buen, 1939)	Colmilleja		5302	0CFC9149-086C-4F4A-9897-E80C67C72F12	De interés para la planificación	DGBBD	Peces
ES030MSPF0508310	11332	Discoglossus galganoi	Discoglossus galganoi Capula, Nascetti, Lanza, Crespo & Bullini 1985	Sapillo pintojo ibérico	LESRPE	1194	497442AA-AE96-43D4-AE5B-06CAD324D4E2	Ligado al agua DGBBD		Anfibios
ES030MSPF0508310	12168	Lacerta schreiberi	Lacerta schreiberi Bedriaga, 1878	Lagarto verdinegro	LESRPE	1259	C7AE7D13-8A60-4285-8F56-41E37E18C59E	Ligado al agua DGBBD		Reptiles
ES030MSPF0508310	10868	Luciobarbus bocagei	Luciobarbus bocagei (Steindachner, 1865)	Barbo común		5281	930B13F3-2520-4929-A2D0-1EAFB6B74B0C	De interés para la planificación	DGBBD	Peces
ES030MSPF0508310	11637	Lutra lutra	Lutra lutra (Linnaeus, 1758)	Nutria	LESRPE	1355	24C602C9-B2D3-40E1-93F6-9B6018FCCBE0	Ligado al agua DGBBD		Mamíferos
ES030MSPF0508310	11585	Mauremys leprosa	Mauremys leprosa (Schweigger, 1812)	Galápago leproso	LESRPE	1221	9E84C5AD-1346-4D2C-BF3C-8BE4DE1AE634	Ligado al agua DGBBD		Reptiles
ES030MSPF0508310	11108	Pelobates cultripes	Pelobates cultripes (Cuvier, 1829)	Sapo de espuelas	LESRPE	1198	820ADC4F-AB2A-4351-8EC7-8F13D5FA5B48	Ligado al agua DGBBD		Anfibios
ES030MSPF0508310	11964	Pelophylax perezi	Pelophylax perezi (Seoane, 1885)	Rana verde común		6945	3E445D73-7867-4D24-860F-C2F38F1CDB13	Ligado al agua DGBBD		Anfibios



ES030MSPF0508310	12010	Pseudochondrostoma polylepis	Pseudochondrostoma polylepis (Steindachner, 1864)	Boga del tajo		6149	3AE05C5F-921D-465F-949B-79378C89B661	De interés para la planificación	DGBBD	Peces
ES030MSPF0508310	11485	Rana iberica	Rana iberica Boulenger, 1879	Rana patilarga	LESRPE	1216	11F1D0FF-BEDC-453D-9D85-6378AC3CD983	Ligado al agua	DGBBD	Anfibios
ES030MSPF0508310	10659	Squalius alburnoides	Squalius alburnoides (Steindachner, 1866)	Calandino		6975	698821BA-4E76-4273-BB81-3D67DFCE8DC4	De interés para la planificación	DGBBD	Peces
ES030MSPF0508310	12051	Triturus pygmaeus	Triturus pygmaeus (Wolterstorff, 1905)	Tritón pigmeo	LESRPE	5896	D486E150-2FB8-41A9-BFCE-DF9726D17B69	Ligado al agua	DGBBD	Anfibios
ES030MSPF0508310	10924	Microtus cabreræ	Microtus cabreræ Thomas, 1906	Topillo de Cabrera		1338	E91FAFC5-6D0D-4551-8D29-E5976307E869	Ligado al agua	DGBBD	Mamíferos
ES030MSPF0508310	11903	Emys orbicularis	Emys orbicularis (Linnaeus, 1758)	Galápago europeo	Vulnerable	1220	F799FA8D-96CC-4280-A954-5FBE2244A849	Ligado al agua	DGBBD	Reptiles
ES030MSPF0508310	11131	Myotis daubentonii	Myotis daubentonii (Kuhl, 1817)	Murciélago ribereño	LESRPE	1314	A43C0212-D7DC-4DF1-BE4E-BFEE9D64C3B3	Ligado al agua	DGBBD	Mamíferos
ES030MSPF0509021	10752	Chondrostoma arcasii	Achondrostoma arcasii (Steindachner, 1866)		LESRPE	6155	2C903458-3BCC-4FAA-BE9E-87DDC7EED536	De interés para la planificación	DGBBD	Peces
ES030MSPF0509021	10909	Alytes cisternasii	Alytes cisternasii Boscá, 1879	Sapo partero ibérico	LESRPE	1192	15EAED24-EED4-4369-A549-5C9F78D65A6C	Ligado al agua	DGBBD	Anfibios
ES030MSPF0509021	11931	Cobitis paludica	Cobitis paludica (de Buen, 1939)	Colmilleja		5302	0CFC9149-086C-4F4A-9897-E80C67C72F12	De interés para la planificación	DGBBD	Peces
ES030MSPF0509021	11332	Discoglossus galganoi	Discoglossus galganoi Capula, Nascetti, Lanza, Crespo & Bullini 1985	Sapillo pintojo ibérico	LESRPE	1194	497442AA-AE96-43D4-AE5B-06CAD324D4E2	Ligado al agua	DGBBD	Anfibios
ES030MSPF0509021	11903	Emys orbicularis	Emys orbicularis (Linnaeus, 1758)	Galápago europeo	Vulnerable	1220	F799FA8D-96CC-4280-A954-5FBE2244A849	Ligado al agua	DGBBD	Reptiles
ES030MSPF0509021	12168	Lacerta schreiberi	Lacerta schreiberi Bedriaga, 1878	Lagarto verdinegro	LESRPE	1259	C7AE7D13-8A60-4285-8F56-41E37E18C59E	Ligado al agua	DGBBD	Reptiles
ES030MSPF0509021	10868	Luciobarbus bocagei	Luciobarbus bocagei (Steindachner, 1865)	Barbo común		5281	930B13F3-2520-4929-A2D0-1EAFB6B74B0C	De interés para la planificación	DGBBD	Peces
ES030MSPF0509021	11637	Lutra lutra	Lutra lutra (Linnaeus, 1758)	Nutria	LESRPE	1355	24C602C9-B2D3-40E1-93F6-9B6018FCCBE0	Ligado al agua	DGBBD	Mamíferos
ES030MSPF0509021	11585	Mauremys leprosa	Mauremys leprosa (Schweigger, 1812)	Galápago leproso	LESRPE	1221	9E84C5AD-1346-4D2C-BF3C-8BE4DE1AE634	Ligado al agua	DGBBD	Reptiles
ES030MSPF0509021	11131	Myotis daubentonii	Myotis daubentonii (Kuhl, 1817)	Murciélago ribereño	LESRPE	1314	A43C0212-D7DC-4DF1-BE4E-BFEE9D64C3B3	Ligado al agua	DGBBD	Mamíferos
ES030MSPF0509021	11108	Pelobates cultripes	Pelobates cultripes (Cuvier, 1829)	Sapo de espuelas	LESRPE	1198	820ADC4F-AB2A-4351-8EC7-8F13D5FA5B48	Ligado al agua	DGBBD	Anfibios
ES030MSPF0509021	11964	Pelophylax perezi	Pelophylax perezi (Seoane, 1885)	Rana verde común		6945	3E445D73-7867-4D24-860F-C2F38F1CDB13	Ligado al agua	DGBBD	Anfibios
ES030MSPF0509021	12010	Pseudochondrostoma polylepis	Pseudochondrostoma polylepis (Steindachner, 1864)	Boga del tajo		6149	3AE05C5F-921D-465F-949B-79378C89B661	De interés para la planificación	DGBBD	Peces
ES030MSPF0509021	11485	Rana iberica	Rana iberica Boulenger, 1879	Rana patilarga	LESRPE	1216	11F1D0FF-BEDC-453D-9D85-6378AC3CD983	Ligado al agua	DGBBD	Anfibios
ES030MSPF0509021	10659	Squalius alburnoides	Squalius alburnoides (Steindachner, 1866)	Calandino		6975	698821BA-4E76-4273-BB81-3D67DFCE8DC4	De interés para la planificación	DGBBD	Peces
ES030MSPF0509021	12051	Triturus pygmaeus	Triturus pygmaeus (Wolterstorff, 1905)	Tritón pigmeo	LESRPE	5896	D486E150-2FB8-41A9-BFCE-DF9726D17B69	Ligado al agua	DGBBD	Anfibios
ES030MSPF0512010	10752	Chondrostoma arcasii	Achondrostoma arcasii (Steindachner, 1866)		LESRPE	6155	2C903458-3BCC-4FAA-BE9E-87DDC7EED536	De interés para la planificación	DGBBD	Peces
ES030MSPF0512010	10909	Alytes cisternasii	Alytes cisternasii Boscá, 1879	Sapo partero ibérico	LESRPE	1192	15EAED24-EED4-4369-A549-5C9F78D65A6C	Ligado al agua	DGBBD	Anfibios
ES030MSPF0512010	11931	Cobitis paludica	Cobitis paludica (de Buen, 1939)	Colmilleja		5302	0CFC9149-086C-4F4A-9897-E80C67C72F12	De interés para la planificación	DGBBD	Peces
ES030MSPF0512010	12168	Lacerta schreiberi	Lacerta schreiberi Bedriaga, 1878	Lagarto verdinegro	LESRPE	1259	C7AE7D13-8A60-4285-8F56-41E37E18C59E	Ligado al agua	DGBBD	Reptiles
ES030MSPF0512010	10868	Luciobarbus bocagei	Luciobarbus bocagei (Steindachner, 1865)	Barbo común		5281	930B13F3-2520-4929-A2D0-1EAFB6B74B0C	De interés para la planificación	DGBBD	Peces
ES030MSPF0512010	11637	Lutra lutra	Lutra lutra (Linnaeus, 1758)	Nutria	LESRPE	1355	24C602C9-B2D3-40E1-93F6-9B6018FCCBE0	Ligado al agua	DGBBD	Mamíferos
ES030MSPF0512010	11662	Margaritifera margaritifera	Margaritifera margaritifera (Linnaeus, 1758)	Mejillón de río	En peligro de extinción	1029	3851317B-4762-435A-AC6D-68EDA95DAD16	De interés para la planificación	DGBBD	Invertebrados
ES030MSPF0512010	11131	Myotis daubentonii	Myotis daubentonii (Kuhl, 1817)	Murciélago ribereño	LESRPE	1314	A43C0212-D7DC-4DF1-BE4E-BFEE9D64C3B3	Ligado al agua	DGBBD	Mamíferos

ES030MSPF0512010	11108	Pelobates cultripes	Pelobates cultripes (Cuvier, 1829)	Sapo de espuelas	LESRPE	1198	820ADC4F-AB2A-4351-8EC7-8F13D5FA5B48	Ligado al agua DGBBD	Anfibios
ES030MSPF0512010	11964	Pelophylax perezi	Pelophylax perezi (Seoane, 1885)	Rana verde común		6945	3E445D73-7867-4D24-860F-C2F38F1CDB13	Ligado al agua DGBBD	Anfibios
ES030MSPF0512010	12010	Pseudochondrostoma polylepis	Pseudochondrostoma polylepis (Steindachner, 1864)	Boga del tajo		6149	3AE05C5F-921D-465F-949B-79378C89B661	De interés para la planificación	Peces
ES030MSPF0512010	11485	Rana iberica	Rana iberica Boulenger, 1879	Rana patilarga	LESRPE	1216	11F1D0FF-BEDC-453D-9D85-6378AC3CD983	Ligado al agua DGBBD	Anfibios
ES030MSPF0512010	10659	Squalius alburnoides	Squalius alburnoides (Steindachner, 1866)	Calandino		6975	698821BA-4E76-4273-BB81-3D67DFCE8DC4	De interés para la planificación	Peces
ES030MSPF0512010	11677	Triturus marmoratus	Triturus marmoratus (Latreille, 1800)	Tritón jaspeado	LESRPE	1174	8E835006-6021-470D-99FB-6CE545AE89C3	Ligado al agua DGBBD	Anfibios
ES030MSPF0512010	12051	Triturus pygmaeus	Triturus pygmaeus (Wolterstorff, 1905)	Tritón pigmeo	LESRPE	5896	D486E150-2FB8-41A9-BFCE-DF9726D17B69	Ligado al agua DGBBD	Anfibios
ES030MSPF0513010	10752	Chondrostoma arcasii	Achondrostoma arcasii (Steindachner, 1866)		LESRPE	6155	2C903458-3BCC-4FAA-BE9E-87DDC7EED536	De interés para la planificación	Peces
ES030MSPF0513010	11878	Alytes obstetricans	Alytes obstetricans (Laurenti, 1768)	Sapo partero común	LESRPE	1191	7FFF75A7-A9BD-403E-8338-A1785ABF783D	Ligado al agua DGBBD	Anfibios
ES030MSPF0513010	11332	Discoglossus galganoi	Discoglossus galganoi Capula, Nascetti, Lanza, Crespo & Bullini 1985	Sapillo pintojo ibérico	LESRPE	1194	497442AA-AE96-43D4-AE5B-06CAD324D4E2	Ligado al agua DGBBD	Anfibios
ES030MSPF0513010	12168	Lacerta schreiberi	Lacerta schreiberi Bedriaga, 1878	Lagarto verdinegro	LESRPE	1259	C7AE7D13-8A60-4285-8F56-41E37E18C59E	Ligado al agua DGBBD	Reptiles
ES030MSPF0513010	11637	Lutra lutra	Lutra lutra (Linnaeus, 1758)	Nutria	LESRPE	1355	24C602C9-B2D3-40E1-93F6-9B6018FCCBE0	Ligado al agua DGBBD	Mamíferos
ES030MSPF0513010	11131	Myotis daubentonii	Myotis daubentonii (Kuhl, 1817)	Murciélago ribereño	LESRPE	1314	A43C0212-D7DC-4DF1-BE4E-BFEE9D64C3B3	Ligado al agua DGBBD	Mamíferos
ES030MSPF0513010	11964	Pelophylax perezi	Pelophylax perezi (Seoane, 1885)	Rana verde común		6945	3E445D73-7867-4D24-860F-C2F38F1CDB13	Ligado al agua DGBBD	Anfibios
ES030MSPF0513010	11485	Rana iberica	Rana iberica Boulenger, 1879	Rana patilarga	LESRPE	1216	11F1D0FF-BEDC-453D-9D85-6378AC3CD983	Ligado al agua DGBBD	Anfibios
ES030MSPF0513010	10659	Squalius alburnoides	Squalius alburnoides (Steindachner, 1866)	Calandino		6975	698821BA-4E76-4273-BB81-3D67DFCE8DC4	De interés para la planificación	Peces
ES030MSPF0513010	11931	Cobitis paludica	Cobitis paludica (de Buen, 1939)	Colmilleja		5302	0CFC9149-086C-4F4A-9897-E80C67C72F12	De interés para la planificación	Peces
ES030MSPF0513010	11398	Gomphus graslinii	Gomphus graslinii Rambur, 1842		LESRPE	1046	F3185059-6D1A-43E0-8B6E-EEFB5FC9D753	Ligado al agua DGBBD	Invertebrados
ES030MSPF0513010	10868	Luciobarbus bocagei	Luciobarbus bocagei (Steindachner, 1865)	Barbo común		5281	930B13F3-2520-4929-A2D0-1EAFB6B74B0C	De interés para la planificación	Peces
ES030MSPF0513010	12236	Macromia splendens	Macromia splendens (Pictet, 1843)	Libélula	En peligro de extinción	1036	463CB847-6B8B-4C6F-9CF6-44F37103D52E	Ligado al agua DGBBD	Invertebrados
ES030MSPF0513010	11662	Margaritifera margaritifera	Margaritifera margaritifera (Linnaeus, 1758)	Mejillón de río	En peligro de extinción	1029	3851317B-4762-435A-AC6D-68EDA95DAD16	De interés para la planificación	Invertebrados
ES030MSPF0513010	11115	Oxygastra curtisii	Oxygastra curtisii Dale, 1834	Libélula	Vulnerable	1041	E6CF30C8-0EDC-4D5E-9FF6-1A88A2696F43	De interés para la planificación	Invertebrados
ES030MSPF0513010	12010	Pseudochondrostoma polylepis	Pseudochondrostoma polylepis (Steindachner, 1864)	Boga del tajo		6149	3AE05C5F-921D-465F-949B-79378C89B661	De interés para la planificación	Peces
ES030MSPF0513010	10909	Alytes cisternasii	Alytes cisternasii Boscá, 1879	Sapo partero ibérico	LESRPE	1192	15EAED24-EED4-4369-A549-5C9F78D65A6C	Ligado al agua DGBBD	Anfibios
ES030MSPF0513010	11108	Pelobates cultripes	Pelobates cultripes (Cuvier, 1829)	Sapo de espuelas	LESRPE	1198	820ADC4F-AB2A-4351-8EC7-8F13D5FA5B48	Ligado al agua DGBBD	Anfibios
ES030MSPF0513010	11677	Triturus marmoratus	Triturus marmoratus (Latreille, 1800)	Tritón jaspeado	LESRPE	1174	8E835006-6021-470D-99FB-6CE545AE89C3	Ligado al agua DGBBD	Anfibios
ES030MSPF0513010	12051	Triturus pygmaeus	Triturus pygmaeus (Wolterstorff, 1905)	Tritón pigmeo	LESRPE	5896	D486E150-2FB8-41A9-BFCE-DF9726D17B69	Ligado al agua DGBBD	Anfibios
ES030MSPF0513010	11717	Hyla meridionalis	Hyla meridionalis Boettger, 1874	Ranita meridional	LESRPE	1205	E185D34D-4476-43BF-8F5A-6D63682CEA81	Ligado al agua DGBBD	Anfibios
ES030MSPF0513010	11576	Iberochondrostoma lemmingii	Iberochondrostoma lemmingii (Steindachner, 1866)	Pardilla		5926	DA733496-4A2B-4C32-8629-7ACAB6044177	De interés para la planificación	Peces
ES030MSPF0513010	11585	Mauremys leprosa	Mauremys leprosa (Schweigger, 1812)	Galápago leproso	LESRPE	1221	9E84C5AD-1346-4D2C-BF3C-8BE4DE1AE634	Ligado al agua DGBBD	Reptiles
ES030MSPF0513010	9336	Veronica micrantha	Veronica micrantha Hoffmanns. & Link		LESRPE	1733	6F9F1F71-F4DE-4164-A6D5-FA48258BFC2B	De interés para la planificación	Hongos, algas y plantas

ES030MSPF0513010	8606	<i>Spiranthes aestivalis</i>	<i>Spiranthes aestivalis</i> (Poir.) Rich.	LESRPE	1900		Ligado al agua DGBBD	Hongos, algas y plantas
ES030MSPF0513010	12389	<i>Hamatocaulis vernicosus</i>	<i>Hamatocaulis vernicosus</i> (Mitt.) Hedenäs	LESRPE	6216	BF1D0BB7-AF11-42BA-B23F-4BCD7A41C682	De interés para la planificación DGBBD	Hongos, algas y plantas
ES030MSPF0514010	10752	<i>Chondrostoma arcasii</i>	<i>Achondrostoma arcasii</i> (Steindachner, 1866)	LESRPE	6155	2C903458-3BCC-4FAA-BE9E-87DDC7EED536	De interés para la planificación DGBBD	Peces
ES030MSPF0514010	2235	<i>Apium repens</i>	<i>Apium repens</i> (Jacq.) Lag.	LESRPE	1614		De interés para la planificación DGBBD	Hongos, algas y plantas
ES030MSPF0514010	12168	<i>Lacerta schreiberi</i>	<i>Lacerta schreiberi</i> Bedriaga, 1878	LESRPE	1259	C7AE7D13-8A60-4285-8F56-41E37E18C59E	Ligado al agua DGBBD	Reptiles
ES030MSPF0514010	10868	<i>Luciobarbus bocagei</i>	<i>Luciobarbus bocagei</i> (Steindachner, 1865)		5281	930B13F3-2520-4929-A2D0-1EAFB6B74B0C	De interés para la planificación DGBBD	Peces
ES030MSPF0514010	11637	<i>Lutra lutra</i>	<i>Lutra lutra</i> (Linnaeus, 1758)	Nutria LESRPE	1355	24C602C9-B2D3-40E1-93F6-9B6018FCCBE0	Ligado al agua DGBBD	Mamíferos
ES030MSPF0514010	11108	<i>Pelobates cultripes</i>	<i>Pelobates cultripes</i> (Cuvier, 1829)	Sapo de espuelas LESRPE	1198	820ADC4F-AB2A-4351-8EC7-8F13D5FA5B48	Ligado al agua DGBBD	Anfibios
ES030MSPF0514010	11964	<i>Pelophylax perezi</i>	<i>Pelophylax perezi</i> (Seoane, 1885)	Rana verde común	6945	3E445D73-7867-4D24-860F-C2F38F1CDB13	Ligado al agua DGBBD	Anfibios
ES030MSPF0514010	11183	<i>Pseudochondrostoma duriense</i>	<i>Pseudochondrostoma duriense</i> (Coelho, 1985)	Boga del duero	5296	10CB01ED-1204-4F47-9EBA-2214BEE29B56	De interés para la planificación DGBBD	Peces
ES030MSPF0514010	11485	<i>Rana iberica</i>	<i>Rana iberica</i> Boulenger, 1879	Rana patilarga LESRPE	1216	11F1D0FF-BEDC-453D-9D85-6378AC3CD983	Ligado al agua DGBBD	Anfibios
ES030MSPF0514010	10659	<i>Squalius alburnoides</i>	<i>Squalius alburnoides</i> (Steindachner, 1866)	Calandino	6975	698821BA-4E76-4273-BB81-3D67DFCE8DC4	De interés para la planificación DGBBD	Peces
ES030MSPF0514010	11677	<i>Triturus marmoratus</i>	<i>Triturus marmoratus</i> (Latreille, 1800)	Tritón jaspeado LESRPE	1174	8E835006-6021-470D-99FB-6CE545AE89C3	Ligado al agua DGBBD	Anfibios
ES030MSPF0514010	12389	<i>Hamatocaulis vernicosus</i>	<i>Hamatocaulis vernicosus</i> (Mitt.) Hedenäs	LESRPE	6216	BF1D0BB7-AF11-42BA-B23F-4BCD7A41C682	De interés para la planificación DGBBD	Hongos, algas y plantas
ES030MSPF0514010	11878	<i>Alytes obstetricans</i>	<i>Alytes obstetricans</i> (Laurenti, 1768)	Sapo partero común LESRPE	1191	7FFF75A7-A9BD-403E-8338-A1785ABF783D	Ligado al agua DGBBD	Anfibios
ES030MSPF0514010	11332	<i>Discoglossus galganoi</i>	<i>Discoglossus galganoi</i> Capula, Nascetti, Lanza, Crespo & Bullini 1985	Sapillo pintojo ibérico LESRPE	1194	497442AA-AE96-43D4-AE5B-06CAD324D4E2	Ligado al agua DGBBD	Anfibios
ES030MSPF0514010	11131	<i>Myotis daubentonii</i>	<i>Myotis daubentonii</i> (Kuhl, 1817)	Murciélago ribereño LESRPE	1314	A43C0212-D7DC-4DF1-BE4E-BFEE9D64C3B3	Ligado al agua DGBBD	Mamíferos
ES030MSPF0514010	9336	<i>Veronica micrantha</i>	<i>Veronica micrantha</i> Hoffmanns. & Link	LESRPE	1733	6F9F1F71-F4DE-4164-A6D5-FA48258BFC2B	De interés para la planificación DGBBD	Hongos, algas y plantas
ES030MSPF0514010	11931	<i>Cobitis paludica</i>	<i>Cobitis paludica</i> (de Buen, 1939)	Colmilleja	5302	0CFC9149-086C-4F4A-9897-E80C67C72F12	De interés para la planificación DGBBD	Peces
ES030MSPF0514010	11576	<i>Iberochondrostoma lemmingii</i>	<i>Iberochondrostoma lemmingii</i> (Steindachner, 1866)	Pardilla	5926	DA733496-4A2B-4C32-8629-7ACAB6044177	De interés para la planificación DGBBD	Peces
ES030MSPF0514010	12010	<i>Pseudochondrostoma polylepis</i>	<i>Pseudochondrostoma polylepis</i> (Steindachner, 1864)	Boga del tajo	6149	3AE05C5F-921D-465F-949B-79378C89B661	De interés para la planificación DGBBD	Peces
ES030MSPF0514010	8606	<i>Spiranthes aestivalis</i>	<i>Spiranthes aestivalis</i> (Poir.) Rich.	LESRPE	1900		Ligado al agua DGBBD	Hongos, algas y plantas
ES030MSPF0514010	12051	<i>Triturus pygmaeus</i>	<i>Triturus pygmaeus</i> (Wolterstorff, 1905)	Tritón pigmeo LESRPE	5896	D486E150-2FB8-41A9-BFCE-DF9726D17B69	Ligado al agua DGBBD	Anfibios
ES030MSPF0515010	10752	<i>Chondrostoma arcasii</i>	<i>Achondrostoma arcasii</i> (Steindachner, 1866)	LESRPE	6155	2C903458-3BCC-4FAA-BE9E-87DDC7EED536	De interés para la planificación DGBBD	Peces
ES030MSPF0515010	11931	<i>Cobitis paludica</i>	<i>Cobitis paludica</i> (de Buen, 1939)	Colmilleja	5302	0CFC9149-086C-4F4A-9897-E80C67C72F12	De interés para la planificación DGBBD	Peces
ES030MSPF0515010	11576	<i>Iberochondrostoma lemmingii</i>	<i>Iberochondrostoma lemmingii</i> (Steindachner, 1866)	Pardilla	5926	DA733496-4A2B-4C32-8629-7ACAB6044177	De interés para la planificación DGBBD	Peces
ES030MSPF0515010	10868	<i>Luciobarbus bocagei</i>	<i>Luciobarbus bocagei</i> (Steindachner, 1865)	Barbo común	5281	930B13F3-2520-4929-A2D0-1EAFB6B74B0C	De interés para la planificación DGBBD	Peces
ES030MSPF0515010	11060	<i>Luciobarbus comizo</i>	<i>Luciobarbus comizo</i> (Steindachner, 1865)	Barbo comizo	6168	3B017CCC-C74D-42CC-8DB2-AA1403D0C9FF	De interés para la planificación DGBBD	Peces
ES030MSPF0515010	12010	<i>Pseudochondrostoma polylepis</i>	<i>Pseudochondrostoma polylepis</i> (Steindachner, 1864)	Boga del tajo	6149	3AE05C5F-921D-465F-949B-79378C89B661	De interés para la planificación DGBBD	Peces
ES030MSPF0515010	10659	<i>Squalius alburnoides</i>	<i>Squalius alburnoides</i> (Steindachner, 1866)	Calandino	6975	698821BA-4E76-4273-BB81-3D67DFCE8DC4	De interés para la planificación DGBBD	Peces
ES030MSPF0515010	11332	<i>Discoglossus galganoi</i>	<i>Discoglossus galganoi</i> Capula, Nascetti, Lanza, Crespo & Bullini 1985	Sapillo pintojo ibérico LESRPE	1194	497442AA-AE96-43D4-AE5B-06CAD324D4E2	Ligado al agua DGBBD	Anfibios



ES030MSPF0515010	11637	Lutra lutra	Lutra lutra (Linnaeus, 1758)	Nutria	LESRPE	1355	24C602C9-B2D3-40E1-93F6-9B6018FCCBE0	Ligado al agua DGBBD	Mamíferos
ES030MSPF0515010	11964	Pelophylax perezi	Pelophylax perezi (Seoane, 1885)	Rana verde común		6945	3E445D73-7867-4D24-860F-C2F38F1CDB13	Ligado al agua DGBBD	Anfibios
ES030MSPF0515010	10909	Alytes cisternasii	Alytes cisternasii Boscá, 1879	Sapo partero ibérico	LESRPE	1192	15EAED24-EED4-4369-A549-5C9F78D65A6C	Ligado al agua DGBBD	Anfibios
ES030MSPF0515010	11585	Mauremys leprosa	Mauremys leprosa (Schweigger, 1812)	Galápago leproso	LESRPE	1221	9E84C5AD-1346-4D2C-BF3C-8BE4DE1AE634	Ligado al agua DGBBD	Reptiles
ES030MSPF0515010	11108	Pelobates cultripes	Pelobates cultripes (Cuvier, 1829)	Sapo de espuelas	LESRPE	1198	820ADC4F-AB2A-4351-8EC7-8F13D5FA5B48	Ligado al agua DGBBD	Anfibios
ES030MSPF0515010	12051	Triturus pygmaeus	Triturus pygmaeus (Wolterstorff, 1905)	Tritón pigmeo	LESRPE	5896	D486E150-2FB8-41A9-BFCE-DF9726D17B69	Ligado al agua DGBBD	Anfibios
ES030MSPF0516010	10752	Chondrostoma arcasii	Achondrostoma arcasii (Steindachner, 1866)		LESRPE	6155	2C903458-3BCC-4FAA-BE9E-87DDC7EED536	De interés para la planificación DGBBD	Peces
ES030MSPF0516010	11931	Cobitis paludica	Cobitis paludica (de Buen, 1939)	Colmilleja		5302	0CFC9149-086C-4F4A-9897-E80C67C72F12	De interés para la planificación DGBBD	Peces
ES030MSPF0516010	11576	Iberochondrostoma lemmingii	Iberochondrostoma lemmingii (Steindachner, 1866)	Pardilla		5926	DA733496-4A2B-4C32-8629-7ACAB6044177	De interés para la planificación DGBBD	Peces
ES030MSPF0516010	10868	Luciobarbus bocagei	Luciobarbus bocagei (Steindachner, 1865)	Barbo común		5281	930B13F3-2520-4929-A2D0-1EAFB6B74B0C	De interés para la planificación DGBBD	Peces
ES030MSPF0516010	11060	Luciobarbus comizo	Luciobarbus comizo (Steindachner, 1865)	Barbo comizo		6168	3B017CCC-C74D-42CC-8DB2-AA1403D0C9FF	De interés para la planificación DGBBD	Peces
ES030MSPF0516010	11637	Lutra lutra	Lutra lutra (Linnaeus, 1758)	Nutria	LESRPE	1355	24C602C9-B2D3-40E1-93F6-9B6018FCCBE0	Ligado al agua DGBBD	Mamíferos
ES030MSPF0516010	11964	Pelophylax perezi	Pelophylax perezi (Seoane, 1885)	Rana verde común		6945	3E445D73-7867-4D24-860F-C2F38F1CDB13	Ligado al agua DGBBD	Anfibios
ES030MSPF0516010	12010	Pseudochondrostoma polylepis	Pseudochondrostoma polylepis (Steindachner, 1864)	Boga del tajo		6149	3AE05C5F-921D-465F-949B-79378C89B661	De interés para la planificación DGBBD	Peces
ES030MSPF0516010	10659	Squalius alburnoides	Squalius alburnoides (Steindachner, 1866)	Calandino		6975	698821BA-4E76-4273-BB81-3D67DFCE8DC4	De interés para la planificación DGBBD	Peces
ES030MSPF0516010	12051	Triturus pygmaeus	Triturus pygmaeus (Wolterstorff, 1905)	Tritón pigmeo	LESRPE	5896	D486E150-2FB8-41A9-BFCE-DF9726D17B69	Ligado al agua DGBBD	Anfibios
ES030MSPF0516010	10909	Alytes cisternasii	Alytes cisternasii Boscá, 1879	Sapo partero ibérico	LESRPE	1192	15EAED24-EED4-4369-A549-5C9F78D65A6C	Ligado al agua DGBBD	Anfibios
ES030MSPF0516010	11332	Discoglossus galganoi	Discoglossus galganoi Capula, Nascetti, Lanza, Crespo & Bullini 1985	Sapillo pintojo ibérico	LESRPE	1194	497442AA-AE96-43D4-AE5B-06CAD324D4E2	Ligado al agua DGBBD	Anfibios
ES030MSPF0516010	11585	Mauremys leprosa	Mauremys leprosa (Schweigger, 1812)	Galápago leproso	LESRPE	1221	9E84C5AD-1346-4D2C-BF3C-8BE4DE1AE634	Ligado al agua DGBBD	Reptiles
ES030MSPF0516010	11108	Pelobates cultripes	Pelobates cultripes (Cuvier, 1829)	Sapo de espuelas	LESRPE	1198	820ADC4F-AB2A-4351-8EC7-8F13D5FA5B48	Ligado al agua DGBBD	Anfibios
ES030MSPF0517010	10752	Chondrostoma arcasii	Achondrostoma arcasii (Steindachner, 1866)		LESRPE	6155	2C903458-3BCC-4FAA-BE9E-87DDC7EED536	De interés para la planificación DGBBD	Peces
ES030MSPF0517010	10909	Alytes cisternasii	Alytes cisternasii Boscá, 1879	Sapo partero ibérico	LESRPE	1192	15EAED24-EED4-4369-A549-5C9F78D65A6C	Ligado al agua DGBBD	Anfibios
ES030MSPF0517010	11931	Cobitis paludica	Cobitis paludica (de Buen, 1939)	Colmilleja		5302	0CFC9149-086C-4F4A-9897-E80C67C72F12	De interés para la planificación DGBBD	Peces
ES030MSPF0517010	11332	Discoglossus galganoi	Discoglossus galganoi Capula, Nascetti, Lanza, Crespo & Bullini 1985	Sapillo pintojo ibérico	LESRPE	1194	497442AA-AE96-43D4-AE5B-06CAD324D4E2	Ligado al agua DGBBD	Anfibios
ES030MSPF0517010	11717	Hyla meridionalis	Hyla meridionalis Boettger, 1874	Ranita meridional	LESRPE	1205	E185D34D-4476-43BF-8F5A-6D63682CEA81	Ligado al agua DGBBD	Anfibios
ES030MSPF0517010	11576	Iberochondrostoma lemmingii	Iberochondrostoma lemmingii (Steindachner, 1866)	Pardilla		5926	DA733496-4A2B-4C32-8629-7ACAB6044177	De interés para la planificación DGBBD	Peces
ES030MSPF0517010	10868	Luciobarbus bocagei	Luciobarbus bocagei (Steindachner, 1865)	Barbo común		5281	930B13F3-2520-4929-A2D0-1EAFB6B74B0C	De interés para la planificación DGBBD	Peces
ES030MSPF0517010	11060	Luciobarbus comizo	Luciobarbus comizo (Steindachner, 1865)	Barbo comizo		6168	3B017CCC-C74D-42CC-8DB2-AA1403D0C9FF	De interés para la planificación DGBBD	Peces
ES030MSPF0517010	11637	Lutra lutra	Lutra lutra (Linnaeus, 1758)	Nutria	LESRPE	1355	24C602C9-B2D3-40E1-93F6-9B6018FCCBE0	Ligado al agua DGBBD	Mamíferos
ES030MSPF0517010	11108	Pelobates cultripes	Pelobates cultripes (Cuvier, 1829)	Sapo de espuelas	LESRPE	1198	820ADC4F-AB2A-4351-8EC7-8F13D5FA5B48	Ligado al agua DGBBD	Anfibios
ES030MSPF0517010	11964	Pelophylax perezi	Pelophylax perezi (Seoane, 1885)	Rana verde común		6945	3E445D73-7867-4D24-860F-C2F38F1CDB13	Ligado al agua DGBBD	Anfibios

ES030MSPF0517010	12010	Pseudochondrostoma polylepis	Pseudochondrostoma polylepis (Steindachner, 1864)	Boga del tajo		6149	3AE05C5F-921D-465F-949B-79378C89B661	De interés para la planificación	DGBBD	Peces
ES030MSPF0517010	10659	Squalius alburnoides	Squalius alburnoides (Steindachner, 1866)	Calandino		6975	698821BA-4E76-4273-BB81-3D67DFCE8DC4	De interés para la planificación	DGBBD	Peces
ES030MSPF0517010	12051	Triturus pygmaeus	Triturus pygmaeus (Wolterstorff, 1905)	Tritón pigmeo	LESRPE	5896	D486E150-2FB8-41A9-BFCE-DF9726D17B69	Ligado al agua	DGBBD	Anfibios
ES030MSPF0517010	11585	Mauremys leprosa	Mauremys leprosa (Schweigger, 1812)	Galápago leproso	LESRPE	1221	9E84C5AD-1346-4D2C-BF3C-8BE4DE1AE634	Ligado al agua	DGBBD	Reptiles
ES030MSPF0517010	10924	Microtus cabreræ	Microtus cabreræ Thomas, 1906	Topillo de Cabrera		1338	E91F AFC5-6D0D-4551-8D29-E5976307E869	Ligado al agua	DGBBD	Mamíferos
ES030MSPF0518010	10752	Chondrostoma arcasii	Achondrostoma arcasii (Steindachner, 1866)		LESRPE	6155	2C903458-3BCC-4FAA-BE9E-87DDC7EED536	De interés para la planificación	DGBBD	Peces
ES030MSPF0518010	10909	Alytes cisternasii	Alytes cisternasii Boscá, 1879	Sapo partero ibérico	LESRPE	1192	15EAD24-EED4-4369-A549-5C9F78D65A6C	Ligado al agua	DGBBD	Anfibios
ES030MSPF0518010	11931	Cobitis paludica	Cobitis paludica (de Buen, 1939)	Colmilleja		5302	0CFC9149-086C-4F4A-9897-E80C67C72F12	De interés para la planificación	DGBBD	Peces
ES030MSPF0518010	11715	Coenagrion mercuriale	Coenagrion mercuriale (Charpentier, 1840)		LESRPE	1044		Ligado al agua	DGBBD	Invertebrados
ES030MSPF0518010	11332	Discoglossus galganoi	Discoglossus galganoi Capula, Nascetti, Lanza, Crespo & Bullini 1985	Sapillo pintojo ibérico	LESRPE	1194	497442AA-AE96-43D4-AE5B-06CAD324D4E2	Ligado al agua	DGBBD	Anfibios
ES030MSPF0518010	11903	Emys orbicularis	Emys orbicularis (Linnaeus, 1758)	Galápago europeo	Vulnerable	1220	F799FA8D-96CC-4280-A954-5FBE224A849	Ligado al agua	DGBBD	Reptiles
ES030MSPF0518010	10868	Luciobarbus bocagei	Luciobarbus bocagei (Steindachner, 1865)	Barbo común		5281	930B13F3-2520-4929-A2D0-1EAFB6B74B0C	De interés para la planificación	DGBBD	Peces
ES030MSPF0518010	11637	Lutra lutra	Lutra lutra (Linnaeus, 1758)	Nutria	LESRPE	1355	24C602C9-B2D3-40E1-93F6-9B6018FCCBE0	Ligado al agua	DGBBD	Mamíferos
ES030MSPF0518010	11585	Mauremys leprosa	Mauremys leprosa (Schweigger, 1812)	Galápago leproso	LESRPE	1221	9E84C5AD-1346-4D2C-BF3C-8BE4DE1AE634	Ligado al agua	DGBBD	Reptiles
ES030MSPF0518010	11108	Pelobates cultripes	Pelobates cultripes (Cuvier, 1829)	Sapo de espuelas	LESRPE	1198	820ADC4F-AB2A-4351-8EC7-8F13D5FA5B48	Ligado al agua	DGBBD	Anfibios
ES030MSPF0518010	11964	Pelophylax perezi	Pelophylax perezi (Seoane, 1885)	Rana verde común		6945	3E445D73-7867-4D24-860F-C2F38F1CDB13	Ligado al agua	DGBBD	Anfibios
ES030MSPF0518010	12010	Pseudochondrostoma polylepis	Pseudochondrostoma polylepis (Steindachner, 1864)	Boga del tajo		6149	3AE05C5F-921D-465F-949B-79378C89B661	De interés para la planificación	DGBBD	Peces
ES030MSPF0518010	10659	Squalius alburnoides	Squalius alburnoides (Steindachner, 1866)	Calandino		6975	698821BA-4E76-4273-BB81-3D67DFCE8DC4	De interés para la planificación	DGBBD	Peces
ES030MSPF0518010	12051	Triturus pygmaeus	Triturus pygmaeus (Wolterstorff, 1905)	Tritón pigmeo	LESRPE	5896	D486E150-2FB8-41A9-BFCE-DF9726D17B69	Ligado al agua	DGBBD	Anfibios
ES030MSPF0518010	10924	Microtus cabreræ	Microtus cabreræ Thomas, 1906	Topillo de Cabrera		1338	E91F AFC5-6D0D-4551-8D29-E5976307E869	Ligado al agua	DGBBD	Mamíferos
ES030MSPF0518010	11576	Iberochondrostoma lemmingii	Iberochondrostoma lemmingii (Steindachner, 1866)	Pardilla		5926	DA733496-4A2B-4C32-8629-7ACAB6044177	De interés para la planificación	DGBBD	Peces
ES030MSPF0518010	11060	Luciobarbus comizo	Luciobarbus comizo (Steindachner, 1865)	Barbo comizo		6168	3B017CCC-C74D-42CC-8DB2-AA1403D0C9FF	De interés para la planificación	DGBBD	Peces
ES030MSPF0519010	10752	Chondrostoma arcasii	Achondrostoma arcasii (Steindachner, 1866)		LESRPE	6155	2C903458-3BCC-4FAA-BE9E-87DDC7EED536	De interés para la planificación	DGBBD	Peces
ES030MSPF0519010	10909	Alytes cisternasii	Alytes cisternasii Boscá, 1879	Sapo partero ibérico	LESRPE	1192	15EAD24-EED4-4369-A549-5C9F78D65A6C	Ligado al agua	DGBBD	Anfibios
ES030MSPF0519010	11931	Cobitis paludica	Cobitis paludica (de Buen, 1939)	Colmilleja		5302	0CFC9149-086C-4F4A-9897-E80C67C72F12	De interés para la planificación	DGBBD	Peces
ES030MSPF0519010	11903	Emys orbicularis	Emys orbicularis (Linnaeus, 1758)	Galápago europeo	Vulnerable	1220	F799FA8D-96CC-4280-A954-5FBE224A849	Ligado al agua	DGBBD	Reptiles
ES030MSPF0519010	10868	Luciobarbus bocagei	Luciobarbus bocagei (Steindachner, 1865)	Barbo común		5281	930B13F3-2520-4929-A2D0-1EAFB6B74B0C	De interés para la planificación	DGBBD	Peces
ES030MSPF0519010	11585	Mauremys leprosa	Mauremys leprosa (Schweigger, 1812)	Galápago leproso	LESRPE	1221	9E84C5AD-1346-4D2C-BF3C-8BE4DE1AE634	Ligado al agua	DGBBD	Reptiles
ES030MSPF0519010	11108	Pelobates cultripes	Pelobates cultripes (Cuvier, 1829)	Sapo de espuelas	LESRPE	1198	820ADC4F-AB2A-4351-8EC7-8F13D5FA5B48	Ligado al agua	DGBBD	Anfibios
ES030MSPF0519010	11964	Pelophylax perezi	Pelophylax perezi (Seoane, 1885)	Rana verde común		6945	3E445D73-7867-4D24-860F-C2F38F1CDB13	Ligado al agua	DGBBD	Anfibios
ES030MSPF0519010	12010	Pseudochondrostoma polylepis	Pseudochondrostoma polylepis (Steindachner, 1864)	Boga del tajo		6149	3AE05C5F-921D-465F-949B-79378C89B661	De interés para la planificación	DGBBD	Peces



ES030MSPF0519010	10659	Squalius alburnoides	Squalius alburnoides (Steindachner, 1866)	Calandino		6975	698821BA-4E76-4273-BB81-3D67DFCE8DC4	De interés para la planificación	DGBBD	Peces
ES030MSPF0519010	10924	Microtus cabreræ	Microtus cabreræ Thomas, 1906	Topillo de Cabrera		1338	E91FAFC5-6D0D-4551-8D29-E5976307E869	Ligado al agua	DGBBD	Mamíferos
ES030MSPF0519010	11715	Coenagrion mercuriale	Coenagrion mercuriale (Charpentier, 1840)		LESRPE	1044		Ligado al agua	DGBBD	Invertebrados
ES030MSPF0519010	11332	Discoglossus galganoi	Discoglossus galganoi Capula, Nascetti, Lanza, Crespo & Bullini 1985	Sapillo pintojo ibérico	LESRPE	1194	497442AA-AE96-43D4-AE5B-06CAD324D4E2	Ligado al agua	DGBBD	Anfibios
ES030MSPF0519010	11637	Lutra lutra	Lutra lutra (Linnaeus, 1758)	Nutria	LESRPE	1355	24C602C9-B2D3-40E1-93F6-9B6018FCCBE0	Ligado al agua	DGBBD	Mamíferos
ES030MSPF0519010	12051	Triturus pygmaeus	Triturus pygmaeus (Wolterstorff, 1905)	Tritón pigmeo	LESRPE	5896	D486E150-2FB8-41A9-BFCE-DF9726D17B69	Ligado al agua	DGBBD	Anfibios
ES030MSPF0520010	10752	Chondrostoma arcasii	Achondrostoma arcasii (Steindachner, 1866)		LESRPE	6155	2C903458-3BCC-4FAA-BE9E-87DDC7EED536	De interés para la planificación	DGBBD	Peces
ES030MSPF0520010	10909	Alytes cisternasii	Alytes cisternasii Boscá, 1879	Sapo partero ibérico	LESRPE	1192	15EAED24-EED4-4369-A549-5C9F78D65A6C	Ligado al agua	DGBBD	Anfibios
ES030MSPF0520010	11931	Cobitis paludica	Cobitis paludica (de Buen, 1939)	Colmilleja		5302	0CFC9149-086C-4F4A-9897-E80C67C72F12	De interés para la planificación	DGBBD	Peces
ES030MSPF0520010	11332	Discoglossus galganoi	Discoglossus galganoi Capula, Nascetti, Lanza, Crespo & Bullini 1985	Sapillo pintojo ibérico	LESRPE	1194	497442AA-AE96-43D4-AE5B-06CAD324D4E2	Ligado al agua	DGBBD	Anfibios
ES030MSPF0520010	11903	Emys orbicularis	Emys orbicularis (Linnaeus, 1758)	Galápago europeo	Vulnerable	1220	F799FA8D-96CC-4280-A954-5FBE2244A849	Ligado al agua	DGBBD	Reptiles
ES030MSPF0520010	11576	Iberochondrostoma lemmingii	Iberochondrostoma lemmingii (Steindachner, 1866)	Pardilla		5926	DA733496-4A2B-4C32-8629-7ACAB6044177	De interés para la planificación	DGBBD	Peces
ES030MSPF0520010	10868	Luciobarbus bocagei	Luciobarbus bocagei (Steindachner, 1865)	Barbo común		5281	930B13F3-2520-4929-A2D0-1EAFB6B74B0C	De interés para la planificación	DGBBD	Peces
ES030MSPF0520010	11060	Luciobarbus comizo	Luciobarbus comizo (Steindachner, 1865)	Barbo comizo		6168	3B017CCC-C74D-42CC-8DB2-AA1403D0C9FF	De interés para la planificación	DGBBD	Peces
ES030MSPF0520010	11637	Lutra lutra	Lutra lutra (Linnaeus, 1758)	Nutria	LESRPE	1355	24C602C9-B2D3-40E1-93F6-9B6018FCCBE0	Ligado al agua	DGBBD	Mamíferos
ES030MSPF0520010	11585	Mauremys leprosa	Mauremys leprosa (Schweigger, 1812)	Galápago leproso	LESRPE	1221	9E84C5AD-1346-4D2C-BF3C-8BE4DE1AE634	Ligado al agua	DGBBD	Reptiles
ES030MSPF0520010	11108	Pelobates cultripes	Pelobates cultripes (Cuvier, 1829)	Sapo de espuelas	LESRPE	1198	820ADC4F-AB2A-4351-8EC7-8F13D5FA5B48	Ligado al agua	DGBBD	Anfibios
ES030MSPF0520010	11964	Pelophylax perezi	Pelophylax perezi (Seoane, 1885)	Rana verde común		6945	3E445D73-7867-4D24-860F-C2F38F1CDB13	Ligado al agua	DGBBD	Anfibios
ES030MSPF0520010	12010	Pseudochondrostoma polylepis	Pseudochondrostoma polylepis (Steindachner, 1864)	Boga del tajo		6149	3AE05C5F-921D-465F-949B-79378C89B661	De interés para la planificación	DGBBD	Peces
ES030MSPF0520010	10659	Squalius alburnoides	Squalius alburnoides (Steindachner, 1866)	Calandino		6975	698821BA-4E76-4273-BB81-3D67DFCE8DC4	De interés para la planificación	DGBBD	Peces
ES030MSPF0520010	12051	Triturus pygmaeus	Triturus pygmaeus (Wolterstorff, 1905)	Tritón pigmeo	LESRPE	5896	D486E150-2FB8-41A9-BFCE-DF9726D17B69	Ligado al agua	DGBBD	Anfibios
ES030MSPF0520010	10924	Microtus cabreræ	Microtus cabreræ Thomas, 1906	Topillo de Cabrera		1338	E91FAFC5-6D0D-4551-8D29-E5976307E869	Ligado al agua	DGBBD	Mamíferos
ES030MSPF0520010	11715	Coenagrion mercuriale	Coenagrion mercuriale (Charpentier, 1840)		LESRPE	1044		Ligado al agua	DGBBD	Invertebrados
ES030MSPF0521010	10752	Chondrostoma arcasii	Achondrostoma arcasii (Steindachner, 1866)		LESRPE	6155	2C903458-3BCC-4FAA-BE9E-87DDC7EED536	De interés para la planificación	DGBBD	Peces
ES030MSPF0521010	10909	Alytes cisternasii	Alytes cisternasii Boscá, 1879	Sapo partero ibérico	LESRPE	1192	15EAED24-EED4-4369-A549-5C9F78D65A6C	Ligado al agua	DGBBD	Anfibios
ES030MSPF0521010	11931	Cobitis paludica	Cobitis paludica (de Buen, 1939)	Colmilleja		5302	0CFC9149-086C-4F4A-9897-E80C67C72F12	De interés para la planificación	DGBBD	Peces
ES030MSPF0521010	11332	Discoglossus galganoi	Discoglossus galganoi Capula, Nascetti, Lanza, Crespo & Bullini 1985	Sapillo pintojo ibérico	LESRPE	1194	497442AA-AE96-43D4-AE5B-06CAD324D4E2	Ligado al agua	DGBBD	Anfibios
ES030MSPF0521010	11903	Emys orbicularis	Emys orbicularis (Linnaeus, 1758)	Galápago europeo	Vulnerable	1220	F799FA8D-96CC-4280-A954-5FBE2244A849	Ligado al agua	DGBBD	Reptiles
ES030MSPF0521010	10868	Luciobarbus bocagei	Luciobarbus bocagei (Steindachner, 1865)	Barbo común		5281	930B13F3-2520-4929-A2D0-1EAFB6B74B0C	De interés para la planificación	DGBBD	Peces
ES030MSPF0521010	11637	Lutra lutra	Lutra lutra (Linnaeus, 1758)	Nutria	LESRPE	1355	24C602C9-B2D3-40E1-93F6-9B6018FCCBE0	Ligado al agua	DGBBD	Mamíferos
ES030MSPF0521010	11585	Mauremys leprosa	Mauremys leprosa (Schweigger, 1812)	Galápago leproso	LESRPE	1221	9E84C5AD-1346-4D2C-BF3C-8BE4DE1AE634	Ligado al agua	DGBBD	Reptiles
ES030MSPF0521010	11108	Pelobates cultripes	Pelobates cultripes (Cuvier, 1829)	Sapo de espuelas	LESRPE	1198	820ADC4F-AB2A-4351-8EC7-8F13D5FA5B48	Ligado al agua	DGBBD	Anfibios

ES030MSPF0521010	11964	<i>Pelophylax perezi</i>	<i>Pelophylax perezi</i> (Seoane, 1885)	Rana verde común		6945	3E445D73-7867-4D24-860F-C2F38F1CDB13	Ligado al agua DGBBD	Anfibios
ES030MSPF0521010	12010	<i>Pseudochondrostoma polylepis</i>	<i>Pseudochondrostoma polylepis</i> (Steindachner, 1864)	Boga del tajo		6149	3AE05C5F-921D-465F-949B-79378C89B661	De interés para la planificación	DGBBD Peces
ES030MSPF0521010	10659	<i>Squalius alburnoides</i>	<i>Squalius alburnoides</i> (Steindachner, 1866)	Calandino		6975	698821BA-4E76-4273-BB81-3D67DFCE8DC4	De interés para la planificación	DGBBD Peces
ES030MSPF0521010	12051	<i>Triturus pygmaeus</i>	<i>Triturus pygmaeus</i> (Wolterstorff, 1905)	Tritón pigmeo	LESRPE	5896	D486E150-2FB8-41A9-BFCE-DF9726D17B69	Ligado al agua DGBBD	Anfibios
ES030MSPF0521010	10924	<i>Microtus cabreræ</i>	<i>Microtus cabreræ</i> Thomas, 1906	Topillo de Cabrera		1338	E91FAFC5-6D0D-4551-8D29-E5976307E869	Ligado al agua DGBBD	Mamíferos
ES030MSPF0521010	11878	<i>Alytes obstetricans</i>	<i>Alytes obstetricans</i> (Laurenti, 1768)	Sapo partero común	LESRPE	1191	7FFF75A7-A9BD-403E-8338-A1785ABF783D	Ligado al agua DGBBD	Anfibios
ES030MSPF0521010	11715	<i>Coenagrion mercuriale</i>	<i>Coenagrion mercuriale</i> (Charpentier, 1840)		LESRPE	1044		Ligado al agua DGBBD	Invertebrados
ES030MSPF0521010	12168	<i>Lacerta schreiberi</i>	<i>Lacerta schreiberi</i> Bedriaga, 1878	Lagarto verdinegro	LESRPE	1259	C7AE7D13-8A60-4285-8F56-41E37E18C59E	Ligado al agua DGBBD	Reptiles
ES030MSPF0521010	11485	<i>Rana iberica</i>	<i>Rana iberica</i> Boulenger, 1879	Rana patilarga	LESRPE	1216	11F1D0FF-BEDC-453D-9D85-6378AC3CD983	Ligado al agua DGBBD	Anfibios
ES030MSPF0521010	2235	<i>Apium repens</i>	<i>Apium repens</i> (Jacq.) Lag.		LESRPE	1614		De interés para la planificación	DGBBD Hongos, algas y plantas
ES030MSPF0521010	6093	<i>Luronium natans</i>	<i>Luronium natans</i> (L.) Raf.		En peligro de extinción	1831	B3A6C511-6DCF-41A5-9F10-DD7292D632C3	De interés para la planificación	DGBBD Hongos, algas y plantas
ES030MSPF0521010	11677	<i>Triturus marmoratus</i>	<i>Triturus marmoratus</i> (Latreille, 1800)	Tritón jaspeado	LESRPE	1174	8E835006-6021-470D-99FB-6CE545AE89C3	Ligado al agua DGBBD	Anfibios
ES030MSPF0522011	10752	<i>Chondrostoma arcasii</i>	<i>Achondrostoma arcasii</i> (Steindachner, 1866)		LESRPE	6155	2C903458-3BCC-4FAA-BE9E-87DDC7EED536	De interés para la planificación	DGBBD Peces
ES030MSPF0522011	10909	<i>Alytes cisternasii</i>	<i>Alytes cisternasii</i> Boscá, 1879	Sapo partero ibérico	LESRPE	1192	15EAEED24-EED4-4369-A549-5C9F78D65A6C	Ligado al agua DGBBD	Anfibios
ES030MSPF0522011	11878	<i>Alytes obstetricans</i>	<i>Alytes obstetricans</i> (Laurenti, 1768)	Sapo partero común	LESRPE	1191	7FFF75A7-A9BD-403E-8338-A1785ABF783D	Ligado al agua DGBBD	Anfibios
ES030MSPF0522011	11931	<i>Cobitis paludica</i>	<i>Cobitis paludica</i> (de Buen, 1939)	Colmilleja		5302	0CFC9149-086C-4F4A-9897-E80C67C72F12	De interés para la planificación	DGBBD Peces
ES030MSPF0522011	11715	<i>Coenagrion mercuriale</i>	<i>Coenagrion mercuriale</i> (Charpentier, 1840)		LESRPE	1044		Ligado al agua DGBBD	Invertebrados
ES030MSPF0522011	11332	<i>Discoglossus galganoi</i>	<i>Discoglossus galganoi</i> Capula, Nascetti, Lanza, Crespo & Bullini 1985	Sapillo pintojo ibérico	LESRPE	1194	497442AA-AE96-43D4-AE5B-06CAD324D4E2	Ligado al agua DGBBD	Anfibios
ES030MSPF0522011	11903	<i>Emys orbicularis</i>	<i>Emys orbicularis</i> (Linnaeus, 1758)	Galápago europeo	Vulnerable	1220	F799FA8D-96CC-4280-A954-5FBE2244A849	Ligado al agua DGBBD	Reptiles
ES030MSPF0522011	12168	<i>Lacerta schreiberi</i>	<i>Lacerta schreiberi</i> Bedriaga, 1878	Lagarto verdinegro	LESRPE	1259	C7AE7D13-8A60-4285-8F56-41E37E18C59E	Ligado al agua DGBBD	Reptiles
ES030MSPF0522011	10868	<i>Luciobarbus bocagei</i>	<i>Luciobarbus bocagei</i> (Steindachner, 1865)	Barbo común		5281	930B13F3-2520-4929-A2D0-1EAFB6B74B0C	De interés para la planificación	DGBBD Peces
ES030MSPF0522011	11637	<i>Lutra lutra</i>	<i>Lutra lutra</i> (Linnaeus, 1758)	Nutria	LESRPE	1355	24C602C9-B2D3-40E1-93F6-9B6018FCCBE0	Ligado al agua DGBBD	Mamíferos
ES030MSPF0522011	11585	<i>Mauremys leprosa</i>	<i>Mauremys leprosa</i> (Schweigger, 1812)	Galápago leproso	LESRPE	1221	9E84C5AD-1346-4D2C-BF3C-8BE4DE1AE634	Ligado al agua DGBBD	Reptiles
ES030MSPF0522011	11108	<i>Pelobates cultripes</i>	<i>Pelobates cultripes</i> (Cuvier, 1829)	Sapo de espuelas	LESRPE	1198	820ADC4F-AB2A-4351-8EC7-8F13D5FA5B48	Ligado al agua DGBBD	Anfibios
ES030MSPF0522011	11964	<i>Pelophylax perezi</i>	<i>Pelophylax perezi</i> (Seoane, 1885)	Rana verde común		6945	3E445D73-7867-4D24-860F-C2F38F1CDB13	Ligado al agua DGBBD	Anfibios
ES030MSPF0522011	12010	<i>Pseudochondrostoma polylepis</i>	<i>Pseudochondrostoma polylepis</i> (Steindachner, 1864)	Boga del tajo		6149	3AE05C5F-921D-465F-949B-79378C89B661	De interés para la planificación	DGBBD Peces
ES030MSPF0522011	11485	<i>Rana iberica</i>	<i>Rana iberica</i> Boulenger, 1879	Rana patilarga	LESRPE	1216	11F1D0FF-BEDC-453D-9D85-6378AC3CD983	Ligado al agua DGBBD	Anfibios
ES030MSPF0522011	10659	<i>Squalius alburnoides</i>	<i>Squalius alburnoides</i> (Steindachner, 1866)	Calandino		6975	698821BA-4E76-4273-BB81-3D67DFCE8DC4	De interés para la planificación	DGBBD Peces
ES030MSPF0522011	12051	<i>Triturus pygmaeus</i>	<i>Triturus pygmaeus</i> (Wolterstorff, 1905)	Tritón pigmeo	LESRPE	5896	D486E150-2FB8-41A9-BFCE-DF9726D17B69	Ligado al agua DGBBD	Anfibios
ES030MSPF0522011	10924	<i>Microtus cabreræ</i>	<i>Microtus cabreræ</i> Thomas, 1906	Topillo de Cabrera		1338	E91FAFC5-6D0D-4551-8D29-E5976307E869	Ligado al agua DGBBD	Mamíferos
ES030MSPF0522011	8606	<i>Spiranthes aestivalis</i>	<i>Spiranthes aestivalis</i> (Poir.) Rich.		LESRPE	1900		Ligado al agua DGBBD	Hongos, algas y plantas
ES030MSPF0523110	10752	<i>Chondrostoma arcasii</i>	<i>Achondrostoma arcasii</i> (Steindachner, 1866)		LESRPE	6155	2C903458-3BCC-4FAA-BE9E-87DDC7EED536	De interés para la planificación	DGBBD Peces

ES030MSPF0523110	11878	Alytes obstetricans	Alytes obstetricans (Laurenti, 1768)	Sapo partero común	LESRPE	1191	7FFF75A7-A9BD-403E-8338-A1785ABF783D	Ligado al agua DGBBD	Anfibios
ES030MSPF0523110	11931	Cobitis paludica	Cobitis paludica (de Buen, 1939)	Colmilleja		5302	0CFC9149-086C-4F4A-9897-E80C67C72F12	De interés para la planificación	Peces
ES030MSPF0523110	11332	Discoglossus galganoi	Discoglossus galganoi Capula, Nascetti, Lanza, Crespo & Bullini 1985	Sapillo pintojo ibérico	LESRPE	1194	497442AA-AE96-43D4-AE5B-06CAD324D4E2	Ligado al agua DGBBD	Anfibios
ES030MSPF0523110	11903	Emys orbicularis	Emys orbicularis (Linnaeus, 1758)	Galápago europeo	Vulnerable	1220	F799FA8D-96CC-4280-A954-5FBE2244A849	Ligado al agua DGBBD	Reptiles
ES030MSPF0523110	12168	Lacerta schreiberi	Lacerta schreiberi Bedriaga, 1878	Lagarto verdinegro	LESRPE	1259	C7AE7D13-8A60-4285-8F56-41E37E18C59E	Ligado al agua DGBBD	Reptiles
ES030MSPF0523110	10868	Luciobarbus bocagei	Luciobarbus bocagei (Steindachner, 1865)	Barbo común		5281	930B13F3-2520-4929-A2D0-1EAFB6B74B0C	De interés para la planificación	Peces
ES030MSPF0523110	11585	Mauremys leprosa	Mauremys leprosa (Schweigger, 1812)	Galápago leproso	LESRPE	1221	9E84C5AD-1346-4D2C-BF3C-8BE4DE1AE634	Ligado al agua DGBBD	Reptiles
ES030MSPF0523110	11108	Pelobates cultripes	Pelobates cultripes (Cuvier, 1829)	Sapo de espuelas	LESRPE	1198	820ADC4F-AB2A-4351-8EC7-8F13D5FA5B48	Ligado al agua DGBBD	Anfibios
ES030MSPF0523110	11964	Pelophylax perezi	Pelophylax perezi (Seoane, 1885)	Rana verde común		6945	3E445D73-7867-4D24-860F-C2F38F1CDB13	Ligado al agua DGBBD	Anfibios
ES030MSPF0523110	12010	Pseudochondrostoma polylepis	Pseudochondrostoma polylepis (Steindachner, 1864)	Boga del tajo		6149	3AE05C5F-921D-465F-949B-79378C89B661	De interés para la planificación	Peces
ES030MSPF0523110	11485	Rana iberica	Rana iberica Boulenger, 1879	Rana patilarga	LESRPE	1216	11F1D0FF-BEDC-453D-9D85-6378AC3CD983	Ligado al agua DGBBD	Anfibios
ES030MSPF0523110	8606	Spiranthes aestivalis	Spiranthes aestivalis (Poir.) Rich.		LESRPE	1900		Ligado al agua DGBBD	Hongos, algas y plantas
ES030MSPF0523110	10659	Squalius alburnoides	Squalius alburnoides (Steindachner, 1866)	Calandino		6975	698821BA-4E76-4273-BB81-3D67DFCE8DC4	De interés para la planificación	Peces
ES030MSPF0523110	10924	Microtus cabreræ	Microtus cabreræ Thomas, 1906	Topillo de Cabrera		1338	E91FAFC5-6D0D-4551-8D29-E5976307E869	Ligado al agua DGBBD	Mamíferos
ES030MSPF0524010	10909	Alytes cisternasii	Alytes cisternasii Boscá, 1879	Sapo partero ibérico	LESRPE	1192	15EAED24-EED4-4369-A549-5C9F78D65A6C	Ligado al agua DGBBD	Anfibios
ES030MSPF0524010	11931	Cobitis paludica	Cobitis paludica (de Buen, 1939)	Colmilleja		5302	0CFC9149-086C-4F4A-9897-E80C67C72F12	De interés para la planificación	Peces
ES030MSPF0524010	11715	Coenagrion mercuriale	Coenagrion mercuriale (Charpentier, 1840)		LESRPE	1044		Ligado al agua DGBBD	Invertebrados
ES030MSPF0524010	11332	Discoglossus galganoi	Discoglossus galganoi Capula, Nascetti, Lanza, Crespo & Bullini 1985	Sapillo pintojo ibérico	LESRPE	1194	497442AA-AE96-43D4-AE5B-06CAD324D4E2	Ligado al agua DGBBD	Anfibios
ES030MSPF0524010	4808	Gentiana lutea	Gentiana lutea L.			1657		Ligado al agua DGBBD	Hongos, algas y plantas
ES030MSPF0524010	10868	Luciobarbus bocagei	Luciobarbus bocagei (Steindachner, 1865)	Barbo común		5281	930B13F3-2520-4929-A2D0-1EAFB6B74B0C	De interés para la planificación	Peces
ES030MSPF0524010	11637	Lutra lutra	Lutra lutra (Linnaeus, 1758)	Nutria	LESRPE	1355	24C602C9-B2D3-40E1-93F6-9B6018FCCBE0	Ligado al agua DGBBD	Mamíferos
ES030MSPF0524010	11585	Mauremys leprosa	Mauremys leprosa (Schweigger, 1812)	Galápago leproso	LESRPE	1221	9E84C5AD-1346-4D2C-BF3C-8BE4DE1AE634	Ligado al agua DGBBD	Reptiles
ES030MSPF0524010	11108	Pelobates cultripes	Pelobates cultripes (Cuvier, 1829)	Sapo de espuelas	LESRPE	1198	820ADC4F-AB2A-4351-8EC7-8F13D5FA5B48	Ligado al agua DGBBD	Anfibios
ES030MSPF0524010	11964	Pelophylax perezi	Pelophylax perezi (Seoane, 1885)	Rana verde común		6945	3E445D73-7867-4D24-860F-C2F38F1CDB13	Ligado al agua DGBBD	Anfibios
ES030MSPF0524010	12010	Pseudochondrostoma polylepis	Pseudochondrostoma polylepis (Steindachner, 1864)	Boga del tajo		6149	3AE05C5F-921D-465F-949B-79378C89B661	De interés para la planificación	Peces
ES030MSPF0524010	10659	Squalius alburnoides	Squalius alburnoides (Steindachner, 1866)	Calandino		6975	698821BA-4E76-4273-BB81-3D67DFCE8DC4	De interés para la planificación	Peces
ES030MSPF0524010	12051	Triturus pygmaeus	Triturus pygmaeus (Wolterstorff, 1905)	Tritón pigmeo	LESRPE	5896	D486E150-2FB8-41A9-BFCE-DF9726D17B69	Ligado al agua DGBBD	Anfibios
ES030MSPF0524010	10752	Chondrostoma arcasii	Achondrostoma arcasii (Steindachner, 1866)		LESRPE	6155	2C903458-3BCC-4FAA-BE9E-87DDC7EED536	De interés para la planificación	Peces
ES030MSPF0524010	11903	Emys orbicularis	Emys orbicularis (Linnaeus, 1758)	Galápago europeo	Vulnerable	1220	F799FA8D-96CC-4280-A954-5FBE2244A849	Ligado al agua DGBBD	Reptiles
ES030MSPF0524010	10924	Microtus cabreræ	Microtus cabreræ Thomas, 1906	Topillo de Cabrera		1338	E91FAFC5-6D0D-4551-8D29-E5976307E869	Ligado al agua DGBBD	Mamíferos
ES030MSPF0525110	10752	Chondrostoma arcasii	Achondrostoma arcasii (Steindachner, 1866)		LESRPE	6155	2C903458-3BCC-4FAA-BE9E-87DDC7EED536	De interés para la planificación	Peces



ES030MSPF0525110	11931	Cobitis paludica	Cobitis paludica (de Buen, 1939)	Colmilleja		5302	0CFC9149-086C-4F4A-9897-E80C67C72F12	De interés para la planificación	DGBBD	Peces
ES030MSPF0525110	11332	Discoglossus galganoi	Discoglossus galganoi Capula, Nascetti, Lanza, Crespo & Bullini 1985	Sapillo pintojo ibérico	LESRPE	1194	497442AA-AE96-43D4-AE5B-06CAD324D4E2	Ligado al agua	DGBBD	Anfibios
ES030MSPF0525110	10868	Luciobarbus bocagei	Luciobarbus bocagei (Steindachner, 1865)	Barbo común		5281	930B13F3-2520-4929-A2D0-1EAFB6B74B0C	De interés para la planificación	DGBBD	Peces
ES030MSPF0525110	11637	Lutra lutra	Lutra lutra (Linnaeus, 1758)	Nutria	LESRPE	1355	24C602C9-B2D3-40E1-93F6-9B6018FCCBE0	Ligado al agua	DGBBD	Mamíferos
ES030MSPF0525110	11585	Mauremys leprosa	Mauremys leprosa (Schweigger, 1812)	Galápago leproso	LESRPE	1221	9E84C5AD-1346-4D2C-BF3C-8BE4DE1AE634	Ligado al agua	DGBBD	Reptiles
ES030MSPF0525110	11964	Pelophylax perezi	Pelophylax perezi (Seoane, 1885)	Rana verde común		6945	3E445D73-7867-4D24-860F-C2F38F1CDB13	Ligado al agua	DGBBD	Anfibios
ES030MSPF0525110	12010	Pseudochondrostoma polylepis	Pseudochondrostoma polylepis (Steindachner, 1864)	Boga del tajo		6149	3AE05C5F-921D-465F-949B-79378C89B661	De interés para la planificación	DGBBD	Peces
ES030MSPF0525110	10659	Squalius alburnoides	Squalius alburnoides (Steindachner, 1866)	Calandino		6975	698821BA-4E76-4273-BB81-3D67DFCE8DC4	De interés para la planificación	DGBBD	Peces
ES030MSPF0525110	10909	Alytes cisternasii	Alytes cisternasii Boscá, 1879	Sapo partero ibérico	LESRPE	1192	15EAED24-EED4-4369-A549-5C9F78D65A6C	Ligado al agua	DGBBD	Anfibios
ES030MSPF0525110	11715	Coenagrion mercuriale	Coenagrion mercuriale (Charpentier, 1840)		LESRPE	1044		Ligado al agua	DGBBD	Invertebrados
ES030MSPF0525110	11903	Emys orbicularis	Emys orbicularis (Linnaeus, 1758)	Galápago europeo	Vulnerable	1220	F799FA8D-96CC-4280-A954-5FBE2244A849	Ligado al agua	DGBBD	Reptiles
ES030MSPF0525110	11108	Pelobates cultripes	Pelobates cultripes (Cuvier, 1829)	Sapo de espuelas	LESRPE	1198	820ADC4F-AB2A-4351-8EC7-8F13D5FA5B48	Ligado al agua	DGBBD	Anfibios
ES030MSPF0525110	12051	Triturus pygmaeus	Triturus pygmaeus (Wolterstorff, 1905)	Tritón pigmeo	LESRPE	5896	D486E150-2FB8-41A9-BFCE-DF9726D17B69	Ligado al agua	DGBBD	Anfibios
ES030MSPF0525110	10924	Microtus cabreræ	Microtus cabreræ Thomas, 1906	Topillo de Cabrera		1338	E91FAFC5-6D0D-4551-8D29-E5976307E869	Ligado al agua	DGBBD	Mamíferos
ES030MSPF0525110	12168	Lacerta schreiberi	Lacerta schreiberi Bedriaga, 1878	Lagarto verdinegro	LESRPE	1259	C7AE7D13-8A60-4285-8F56-41E37E18C59E	Ligado al agua	DGBBD	Reptiles
ES030MSPF0525110	11131	Myotis daubentonii	Myotis daubentonii (Kuhl, 1817)	Murciélago ribereño	LESRPE	1314	A43C0212-D7DC-4DF1-BE4E-BFEE9D64C3B3	Ligado al agua	DGBBD	Mamíferos
ES030MSPF0525110	11485	Rana iberica	Rana iberica Boulenger, 1879	Rana patilarga	LESRPE	1216	11F1D0FF-BEDC-453D-9D85-6378AC3CD983	Ligado al agua	DGBBD	Anfibios
ES030MSPF0525310	10752	Chondrostoma arcasii	Achondrostoma arcasii (Steindachner, 1866)		LESRPE	6155	2C903458-3BCC-4FAA-BE9E-87DDC7EED536	De interés para la planificación	DGBBD	Peces
ES030MSPF0525310	11931	Cobitis paludica	Cobitis paludica (de Buen, 1939)	Colmilleja		5302	0CFC9149-086C-4F4A-9897-E80C67C72F12	De interés para la planificación	DGBBD	Peces
ES030MSPF0525310	11332	Discoglossus galganoi	Discoglossus galganoi Capula, Nascetti, Lanza, Crespo & Bullini 1985	Sapillo pintojo ibérico	LESRPE	1194	497442AA-AE96-43D4-AE5B-06CAD324D4E2	Ligado al agua	DGBBD	Anfibios
ES030MSPF0525310	10868	Luciobarbus bocagei	Luciobarbus bocagei (Steindachner, 1865)	Barbo común		5281	930B13F3-2520-4929-A2D0-1EAFB6B74B0C	De interés para la planificación	DGBBD	Peces
ES030MSPF0525310	11637	Lutra lutra	Lutra lutra (Linnaeus, 1758)	Nutria	LESRPE	1355	24C602C9-B2D3-40E1-93F6-9B6018FCCBE0	Ligado al agua	DGBBD	Mamíferos
ES030MSPF0525310	11585	Mauremys leprosa	Mauremys leprosa (Schweigger, 1812)	Galápago leproso	LESRPE	1221	9E84C5AD-1346-4D2C-BF3C-8BE4DE1AE634	Ligado al agua	DGBBD	Reptiles
ES030MSPF0525310	11964	Pelophylax perezi	Pelophylax perezi (Seoane, 1885)	Rana verde común		6945	3E445D73-7867-4D24-860F-C2F38F1CDB13	Ligado al agua	DGBBD	Anfibios
ES030MSPF0525310	12010	Pseudochondrostoma polylepis	Pseudochondrostoma polylepis (Steindachner, 1864)	Boga del tajo		6149	3AE05C5F-921D-465F-949B-79378C89B661	De interés para la planificación	DGBBD	Peces
ES030MSPF0525310	10659	Squalius alburnoides	Squalius alburnoides (Steindachner, 1866)	Calandino		6975	698821BA-4E76-4273-BB81-3D67DFCE8DC4	De interés para la planificación	DGBBD	Peces
ES030MSPF0525310	10909	Alytes cisternasii	Alytes cisternasii Boscá, 1879	Sapo partero ibérico	LESRPE	1192	15EAED24-EED4-4369-A549-5C9F78D65A6C	Ligado al agua	DGBBD	Anfibios
ES030MSPF0525310	11715	Coenagrion mercuriale	Coenagrion mercuriale (Charpentier, 1840)		LESRPE	1044		Ligado al agua	DGBBD	Invertebrados
ES030MSPF0525310	11108	Pelobates cultripes	Pelobates cultripes (Cuvier, 1829)	Sapo de espuelas	LESRPE	1198	820ADC4F-AB2A-4351-8EC7-8F13D5FA5B48	Ligado al agua	DGBBD	Anfibios
ES030MSPF0525310	11677	Triturus marmoratus	Triturus marmoratus (Latreille, 1800)	Tritón jaspeado	LESRPE	1174	8E835006-6021-470D-99FB-6CE545AE89C3	Ligado al agua	DGBBD	Anfibios
ES030MSPF0525310	4808	Gentiana lutea	Gentiana lutea L.			1657		Ligado al agua	DGBBD	Hongos, algas y plantas
ES030MSPF0525310	12051	Triturus pygmaeus	Triturus pygmaeus (Wolterstorff, 1905)	Tritón pigmeo	LESRPE	5896	D486E150-2FB8-41A9-BFCE-DF9726D17B69	Ligado al agua	DGBBD	Anfibios

ES030MSPF0526010	10752	Chondrostoma arcasii	Achondrostoma arcasii (Steindachner, 1866)	LESRPE	6155	2C903458-3BCC-4FAA-BE9E-87DDC7EED536	De interés para la planificación	DGBBD	Peces	
ES030MSPF0526010	11931	Cobitis paludica	Cobitis paludica (de Buen, 1939)	Colmilleja	5302	0CFC9149-086C-4F4A-9897-E80C67C72F12	De interés para la planificación	DGBBD	Peces	
ES030MSPF0526010	11332	Discoglossus galganoi	Discoglossus galganoi Capula, Nascetti, Lanza, Crespo & Bullini 1985	Sapillo pintojo ibérico	LESRPE	1194	497442AA-AE96-43D4-AE5B-06CAD324D4E2	Ligado al agua	DGBBD	Anfibios
ES030MSPF0526010	10868	Luciobarbus bocagei	Luciobarbus bocagei (Steindachner, 1865)	Barbo común	5281	930B13F3-2520-4929-A2D0-1EAFB6B74B0C	De interés para la planificación	DGBBD	Peces	
ES030MSPF0526010	11637	Lutra lutra	Lutra lutra (Linnaeus, 1758)	Nutria	LESRPE	1355	24C602C9-B2D3-40E1-93F6-9B6018FCCBE0	Ligado al agua	DGBBD	Mamíferos
ES030MSPF0526010	11585	Mauremys leprosa	Mauremys leprosa (Schweigger, 1812)	Galápago leproso	LESRPE	1221	9E84C5AD-1346-4D2C-BF3C-8BE4DE1AE634	Ligado al agua	DGBBD	Reptiles
ES030MSPF0526010	11964	Pelophylax perezi	Pelophylax perezi (Seoane, 1885)	Rana verde común	6945	3E445D73-7867-4D24-860F-C2F38F1CDB13	Ligado al agua	DGBBD	Anfibios	
ES030MSPF0526010	12010	Pseudochondrostoma polylepis	Pseudochondrostoma polylepis (Steindachner, 1864)	Boga del tajo	6149	3AE05C5F-921D-465F-949B-79378C89B661	De interés para la planificación	DGBBD	Peces	
ES030MSPF0526010	10659	Squalius alburnoides	Squalius alburnoides (Steindachner, 1866)	Calandino	6975	698821BA-4E76-4273-BB81-3D67DFCE8DC4	De interés para la planificación	DGBBD	Peces	
ES030MSPF0526010	10909	Alytes cisternasii	Alytes cisternasii Boscá, 1879	Sapo partero ibérico	LESRPE	1192	15EAD24-EED4-4369-A549-5C9F78D65A6C	Ligado al agua	DGBBD	Anfibios
ES030MSPF0526010	11715	Coenagrion mercuriale	Coenagrion mercuriale (Charpentier, 1840)		LESRPE	1044		Ligado al agua	DGBBD	Invertebrados
ES030MSPF0526010	11108	Pelobates cultripes	Pelobates cultripes (Cuvier, 1829)	Sapo de espuelas	LESRPE	1198	820ADC4F-AB2A-4351-8EC7-8F13D5FA5B48	Ligado al agua	DGBBD	Anfibios
ES030MSPF0526010	11677	Triturus marmoratus	Triturus marmoratus (Latreille, 1800)	Tritón jaspeado	LESRPE	1174	8E835006-6021-470D-99FB-6CE545AE89C3	Ligado al agua	DGBBD	Anfibios
ES030MSPF0526010	12168	Lacerta schreiberi	Lacerta schreiberi Bedriaga, 1878	Lagarto verdinegro	LESRPE	1259	C7AE7D13-8A60-4285-8F56-41E37E18C59E	Ligado al agua	DGBBD	Reptiles
ES030MSPF0526010	11485	Rana iberica	Rana iberica Boulenger, 1879	Rana patilarga	LESRPE	1216	11F1D0FF-BEDC-453D-9D85-6378AC3CD983	Ligado al agua	DGBBD	Anfibios
ES030MSPF0526010	9336	Veronica micrantha	Veronica micrantha Hoffmanns. & Link		LESRPE	1733	6F9F1F71-F4DE-4164-A6D5-FA48258BFC2B	De interés para la planificación	DGBBD	Hongos, algas y plantas
ES030MSPF0527010	10752	Chondrostoma arcasii	Achondrostoma arcasii (Steindachner, 1866)		LESRPE	6155	2C903458-3BCC-4FAA-BE9E-87DDC7EED536	De interés para la planificación	DGBBD	Peces
ES030MSPF0527010	10909	Alytes cisternasii	Alytes cisternasii Boscá, 1879	Sapo partero ibérico	LESRPE	1192	15EAD24-EED4-4369-A549-5C9F78D65A6C	Ligado al agua	DGBBD	Anfibios
ES030MSPF0527010	11931	Cobitis paludica	Cobitis paludica (de Buen, 1939)	Colmilleja	5302	0CFC9149-086C-4F4A-9897-E80C67C72F12	De interés para la planificación	DGBBD	Peces	
ES030MSPF0527010	11332	Discoglossus galganoi	Discoglossus galganoi Capula, Nascetti, Lanza, Crespo & Bullini 1985	Sapillo pintojo ibérico	LESRPE	1194	497442AA-AE96-43D4-AE5B-06CAD324D4E2	Ligado al agua	DGBBD	Anfibios
ES030MSPF0527010	11717	Hyla meridionalis	Hyla meridionalis Boettger, 1874	Ranita meridional	LESRPE	1205	E185D34D-4476-43BF-8F5A-6D63682CEA81	Ligado al agua	DGBBD	Anfibios
ES030MSPF0527010	11576	Iberochondrostoma lemmingii	Iberochondrostoma lemmingii (Steindachner, 1866)	Pardilla	5926	DA733496-4A2B-4C32-8629-7ACAB6044177	De interés para la planificación	DGBBD	Peces	
ES030MSPF0527010	12168	Lacerta schreiberi	Lacerta schreiberi Bedriaga, 1878	Lagarto verdinegro	LESRPE	1259	C7AE7D13-8A60-4285-8F56-41E37E18C59E	Ligado al agua	DGBBD	Reptiles
ES030MSPF0527010	10868	Luciobarbus bocagei	Luciobarbus bocagei (Steindachner, 1865)	Barbo común	5281	930B13F3-2520-4929-A2D0-1EAFB6B74B0C	De interés para la planificación	DGBBD	Peces	
ES030MSPF0527010	11637	Lutra lutra	Lutra lutra (Linnaeus, 1758)	Nutria	LESRPE	1355	24C602C9-B2D3-40E1-93F6-9B6018FCCBE0	Ligado al agua	DGBBD	Mamíferos
ES030MSPF0527010	11585	Mauremys leprosa	Mauremys leprosa (Schweigger, 1812)	Galápago leproso	LESRPE	1221	9E84C5AD-1346-4D2C-BF3C-8BE4DE1AE634	Ligado al agua	DGBBD	Reptiles
ES030MSPF0527010	11108	Pelobates cultripes	Pelobates cultripes (Cuvier, 1829)	Sapo de espuelas	LESRPE	1198	820ADC4F-AB2A-4351-8EC7-8F13D5FA5B48	Ligado al agua	DGBBD	Anfibios
ES030MSPF0527010	11964	Pelophylax perezi	Pelophylax perezi (Seoane, 1885)	Rana verde común	6945	3E445D73-7867-4D24-860F-C2F38F1CDB13	Ligado al agua	DGBBD	Anfibios	
ES030MSPF0527010	12010	Pseudochondrostoma polylepis	Pseudochondrostoma polylepis (Steindachner, 1864)	Boga del tajo	6149	3AE05C5F-921D-465F-949B-79378C89B661	De interés para la planificación	DGBBD	Peces	
ES030MSPF0527010	11485	Rana iberica	Rana iberica Boulenger, 1879	Rana patilarga	LESRPE	1216	11F1D0FF-BEDC-453D-9D85-6378AC3CD983	Ligado al agua	DGBBD	Anfibios
ES030MSPF0527010	10659	Squalius alburnoides	Squalius alburnoides (Steindachner, 1866)	Calandino	6975	698821BA-4E76-4273-BB81-3D67DFCE8DC4	De interés para la planificación	DGBBD	Peces	



ES030MSPF0527010	12051	Triturus pygmaeus	Triturus pygmaeus (Wolterstorff, 1905)	Tritón pigmeo	LESRPE	5896	D486E150-2FB8-41A9-BFCE-DF9726D17B69	Ligado al agua DGBBD	Anfibios
ES030MSPF0527010	10924	Microtus cabreræ	Microtus cabreræ Thomas, 1906	Topillo de Cabrera		1338	E91FAFC5-6D0D-4551-8D29-E5976307E869	Ligado al agua DGBBD	Mamíferos
ES030MSPF0527010	9336	Veronica micrantha	Veronica micrantha Hoffmanns. & Link		LESRPE	1733	6F9F1F71-F4DE-4164-A6D5-FA48258BFC2B	De interés para la planificación DGBBD	Hongos, algas y plantas
ES030MSPF0528010	10752	Chondrostoma arcasii	Achondrostoma arcasii (Steindachner, 1866)		LESRPE	6155	2C903458-3BCC-4FAA-BE9E-87DDC7EED536	De interés para la planificación DGBBD	Peces
ES030MSPF0528010	10909	Alytes cisternasii	Alytes cisternasii Boscá, 1879	Sapo partero ibérico	LESRPE	1192	15EAED24-EED4-4369-A549-5C9F78D65A6C	Ligado al agua DGBBD	Anfibios
ES030MSPF0528010	11931	Cobitis paludica	Cobitis paludica (de Buen, 1939)	Colmilleja		5302	0CFC9149-086C-4F4A-9897-E80C67C72F12	De interés para la planificación DGBBD	Peces
ES030MSPF0528010	11332	Discoglossus galganoi	Discoglossus galganoi Capula, Nascetti, Lanza, Crespo & Bullini 1985	Sapillo pintojo ibérico	LESRPE	1194	497442AA-AE96-43D4-AE5B-06CAD324D4E2	Ligado al agua DGBBD	Anfibios
ES030MSPF0528010	12168	Lacerta schreiberi	Lacerta schreiberi Bedriaga, 1878	Lagarto verdinegro	LESRPE	1259	C7AE7D13-8A60-4285-8F56-41E37E18C59E	Ligado al agua DGBBD	Reptiles
ES030MSPF0528010	10868	Luciobarbus bocagei	Luciobarbus bocagei (Steindachner, 1865)	Barbo común		5281	930B13F3-2520-4929-A2D0-1EAFB6B74B0C	De interés para la planificación DGBBD	Peces
ES030MSPF0528010	11637	Lutra lutra	Lutra lutra (Linnaeus, 1758)	Nutria	LESRPE	1355	24C602C9-B2D3-40E1-93F6-9B6018FCCBE0	Ligado al agua DGBBD	Mamíferos
ES030MSPF0528010	11585	Mauremys leprosa	Mauremys leprosa (Schweigger, 1812)	Galápago leproso	LESRPE	1221	9E84C5AD-1346-4D2C-BF3C-8BE4DE1AE634	Ligado al agua DGBBD	Reptiles
ES030MSPF0528010	11964	Pelophylax perezi	Pelophylax perezi (Seoane, 1885)	Rana verde común		6945	3E445D73-7867-4D24-860F-C2F38F1CDB13	Ligado al agua DGBBD	Anfibios
ES030MSPF0528010	12010	Pseudochondrostoma polylepis	Pseudochondrostoma polylepis (Steindachner, 1864)	Boga del tajo		6149	3AE05C5F-921D-465F-949B-79378C89B661	De interés para la planificación DGBBD	Peces
ES030MSPF0528010	10659	Squalius alburnoides	Squalius alburnoides (Steindachner, 1866)	Calandino		6975	698821BA-4E76-4273-BB81-3D67DFCE8DC4	De interés para la planificación DGBBD	Peces
ES030MSPF0528010	11485	Rana iberica	Rana iberica Boulenger, 1879	Rana patilarga	LESRPE	1216	11F1D0FF-BEDC-453D-9D85-6378AC3CD983	Ligado al agua DGBBD	Anfibios
ES030MSPF0528010	9336	Veronica micrantha	Veronica micrantha Hoffmanns. & Link		LESRPE	1733	6F9F1F71-F4DE-4164-A6D5-FA48258BFC2B	De interés para la planificación DGBBD	Hongos, algas y plantas
ES030MSPF0529010	10752	Chondrostoma arcasii	Achondrostoma arcasii (Steindachner, 1866)		LESRPE	6155	2C903458-3BCC-4FAA-BE9E-87DDC7EED536	De interés para la planificación DGBBD	Peces
ES030MSPF0529010	10909	Alytes cisternasii	Alytes cisternasii Boscá, 1879	Sapo partero ibérico	LESRPE	1192	15EAED24-EED4-4369-A549-5C9F78D65A6C	Ligado al agua DGBBD	Anfibios
ES030MSPF0529010	12168	Lacerta schreiberi	Lacerta schreiberi Bedriaga, 1878	Lagarto verdinegro	LESRPE	1259	C7AE7D13-8A60-4285-8F56-41E37E18C59E	Ligado al agua DGBBD	Reptiles
ES030MSPF0529010	10868	Luciobarbus bocagei	Luciobarbus bocagei (Steindachner, 1865)	Barbo común		5281	930B13F3-2520-4929-A2D0-1EAFB6B74B0C	De interés para la planificación DGBBD	Peces
ES030MSPF0529010	11637	Lutra lutra	Lutra lutra (Linnaeus, 1758)	Nutria	LESRPE	1355	24C602C9-B2D3-40E1-93F6-9B6018FCCBE0	Ligado al agua DGBBD	Mamíferos
ES030MSPF0529010	11964	Pelophylax perezi	Pelophylax perezi (Seoane, 1885)	Rana verde común		6945	3E445D73-7867-4D24-860F-C2F38F1CDB13	Ligado al agua DGBBD	Anfibios
ES030MSPF0529010	11183	Pseudochondrostoma duriense	Pseudochondrostoma duriense (Coelho, 1985)	Boga del duero		5296	10CB01ED-1204-4F47-9EBA-2214BEE29B56	De interés para la planificación DGBBD	Peces
ES030MSPF0529010	11485	Rana iberica	Rana iberica Boulenger, 1879	Rana patilarga	LESRPE	1216	11F1D0FF-BEDC-453D-9D85-6378AC3CD983	Ligado al agua DGBBD	Anfibios
ES030MSPF0529010	11878	Alytes obstetricans	Alytes obstetricans (Laurenti, 1768)	Sapo partero común	LESRPE	1191	7FFF75A7-A9BD-403E-8338-A1785ABF783D	Ligado al agua DGBBD	Anfibios
ES030MSPF0529010	11332	Discoglossus galganoi	Discoglossus galganoi Capula, Nascetti, Lanza, Crespo & Bullini 1985	Sapillo pintojo ibérico	LESRPE	1194	497442AA-AE96-43D4-AE5B-06CAD324D4E2	Ligado al agua DGBBD	Anfibios
ES030MSPF0529010	11131	Myotis daubentonii	Myotis daubentonii (Kuhl, 1817)	Murciélago ribereño	LESRPE	1314	A43C0212-D7DC-4DF1-BE4E-BFEE9D64C3B3	Ligado al agua DGBBD	Mamíferos
ES030MSPF0529010	10659	Squalius alburnoides	Squalius alburnoides (Steindachner, 1866)	Calandino		6975	698821BA-4E76-4273-BB81-3D67DFCE8DC4	De interés para la planificación DGBBD	Peces
ES030MSPF0529010	11931	Cobitis paludica	Cobitis paludica (de Buen, 1939)	Colmilleja		5302	0CFC9149-086C-4F4A-9897-E80C67C72F12	De interés para la planificación DGBBD	Peces
ES030MSPF0529010	11398	Gomphus graslinii	Gomphus graslinii Rambur, 1842		LESRPE	1046	F3185059-6D1A-43E0-8B6E-EEFB5FC9D753	Ligado al agua DGBBD	Invertebrados
ES030MSPF0529010	12236	Macromia splendens	Macromia splendens (Pictet, 1843)	Libélula	En peligro de extinción	1036	463CB847-6B8B-4C6F-9CF6-44F37103D52E	Ligado al agua DGBBD	Invertebrados

ES030MSPF0529010	11662	Margaritifera margaritifera	Margaritifera margaritifera (Linnaeus, 1758)	Mejillón de río	En peligro de extinción	1029	3851317B-4762-435A-AC6D-68EDA95DAD16	De interés para la planificación	DGBBD	Invertebrados
ES030MSPF0529010	11115	Oxygastra curtisii	Oxygastra curtisii Dale, 1834	Libélula	Vulnerable	1041	E6CF30C8-0EDC-4D5E-9FF6-1A88A2696F43	De interés para la planificación	DGBBD	Invertebrados
ES030MSPF0529010	12010	Pseudochondrostoma polylepis	Pseudochondrostoma polylepis (Steindachner, 1864)	Boga del tajo		6149	3AE05C5F-921D-465F-949B-79378C89B661	De interés para la planificación	DGBBD	Peces
ES030MSPF0529010	11108	Pelobates cultripes	Pelobates cultripes (Cuvier, 1829)	Sapo de espuelas	LESRPE	1198	820ADC4F-AB2A-4351-8EC7-8F13D5FA5B48	Ligado al agua	DGBBD	Anfibios
ES030MSPF0529010	11677	Triturus marmoratus	Triturus marmoratus (Latreille, 1800)	Tritón jaspeado	LESRPE	1174	8E835006-6021-470D-99FB-6CE545AE89C3	Ligado al agua	DGBBD	Anfibios
ES030MSPF0529010	12051	Triturus pygmaeus	Triturus pygmaeus (Wolterstorff, 1905)	Tritón pigmeo	LESRPE	5896	D486E150-2FB8-41A9-BFCE-DF9726D17B69	Ligado al agua	DGBBD	Anfibios
ES030MSPF0529110	10752	Chondrostoma arcasii	Achondrostoma arcasii (Steindachner, 1866)		LESRPE	6155	2C903458-3BCC-4FAA-BE9E-87DDC7EED536	De interés para la planificación	DGBBD	Peces
ES030MSPF0529110	11878	Alytes obstetricans	Alytes obstetricans (Laurenti, 1768)	Sapo partero común	LESRPE	1191	7FFF75A7-A9BD-403E-8338-A1785ABF783D	Ligado al agua	DGBBD	Anfibios
ES030MSPF0529110	11931	Cobitis paludica	Cobitis paludica (de Buen, 1939)	Colmilleja		5302	0CFC9149-086C-4F4A-9897-E80C67C72F12	De interés para la planificación	DGBBD	Peces
ES030MSPF0529110	12168	Lacerta schreiberi	Lacerta schreiberi Bedriaga, 1878	Lagarto verdinegro	LESRPE	1259	C7AE7D13-8A60-4285-8F56-41E37E18C59E	Ligado al agua	DGBBD	Reptiles
ES030MSPF0529110	10868	Luciobarbus bocagei	Luciobarbus bocagei (Steindachner, 1865)	Barbo común		5281	930B13F3-2520-4929-A2D0-1EAFB6B74B0C	De interés para la planificación	DGBBD	Peces
ES030MSPF0529110	11637	Lutra lutra	Lutra lutra (Linnaeus, 1758)	Nutria	LESRPE	1355	24C602C9-B2D3-40E1-93F6-9B6018FCCBE0	Ligado al agua	DGBBD	Mamíferos
ES030MSPF0529110	11131	Myotis daubentonii	Myotis daubentonii (Kuhl, 1817)	Murciélago ribereño	LESRPE	1314	A43C0212-D7DC-4DF1-BE4E-BFEE9D64C3B3	Ligado al agua	DGBBD	Mamíferos
ES030MSPF0529110	11964	Pelophylax perezi	Pelophylax perezi (Seoane, 1885)	Rana verde común		6945	3E445D73-7867-4D24-860F-C2F38F1CDB13	Ligado al agua	DGBBD	Anfibios
ES030MSPF0529110	12010	Pseudochondrostoma polylepis	Pseudochondrostoma polylepis (Steindachner, 1864)	Boga del tajo		6149	3AE05C5F-921D-465F-949B-79378C89B661	De interés para la planificación	DGBBD	Peces
ES030MSPF0529110	10659	Squalius alburnoides	Squalius alburnoides (Steindachner, 1866)	Calandino		6975	698821BA-4E76-4273-BB81-3D67DFCE8DC4	De interés para la planificación	DGBBD	Peces
ES030MSPF0529110	11677	Triturus marmoratus	Triturus marmoratus (Latreille, 1800)	Tritón jaspeado	LESRPE	1174	8E835006-6021-470D-99FB-6CE545AE89C3	Ligado al agua	DGBBD	Anfibios
ES030MSPF0529110	10909	Alytes cisternasii	Alytes cisternasii Boscá, 1879	Sapo partero ibérico	LESRPE	1192	15EAED24-EED4-4369-A549-5C9F78D65A6C	Ligado al agua	DGBBD	Anfibios
ES030MSPF0529110	11662	Margaritifera margaritifera	Margaritifera margaritifera (Linnaeus, 1758)	Mejillón de río	En peligro de extinción	1029	3851317B-4762-435A-AC6D-68EDA95DAD16	De interés para la planificación	DGBBD	Invertebrados
ES030MSPF0529110	11108	Pelobates cultripes	Pelobates cultripes (Cuvier, 1829)	Sapo de espuelas	LESRPE	1198	820ADC4F-AB2A-4351-8EC7-8F13D5FA5B48	Ligado al agua	DGBBD	Anfibios
ES030MSPF0529110	11485	Rana iberica	Rana iberica Boulenger, 1879	Rana patilarga	LESRPE	1216	11F1D0FF-BEDC-453D-9D85-6378AC3CD983	Ligado al agua	DGBBD	Anfibios
ES030MSPF0529110	12051	Triturus pygmaeus	Triturus pygmaeus (Wolterstorff, 1905)	Tritón pigmeo	LESRPE	5896	D486E150-2FB8-41A9-BFCE-DF9726D17B69	Ligado al agua	DGBBD	Anfibios
ES030MSPF0602021	10752	Chondrostoma arcasii	Achondrostoma arcasii (Steindachner, 1866)		LESRPE	6155	2C903458-3BCC-4FAA-BE9E-87DDC7EED536	De interés para la planificación	DGBBD	Peces
ES030MSPF0602021	10909	Alytes cisternasii	Alytes cisternasii Boscá, 1879	Sapo partero ibérico	LESRPE	1192	15EAED24-EED4-4369-A549-5C9F78D65A6C	Ligado al agua	DGBBD	Anfibios
ES030MSPF0602021	11931	Cobitis paludica	Cobitis paludica (de Buen, 1939)	Colmilleja		5302	0CFC9149-086C-4F4A-9897-E80C67C72F12	De interés para la planificación	DGBBD	Peces
ES030MSPF0602021	11576	Iberochondrostoma lemmingii	Iberochondrostoma lemmingii (Steindachner, 1866)	Pardilla		5926	DA733496-4A2B-4C32-8629-7ACAB6044177	De interés para la planificación	DGBBD	Peces
ES030MSPF0602021	10868	Luciobarbus bocagei	Luciobarbus bocagei (Steindachner, 1865)	Barbo común		5281	930B13F3-2520-4929-A2D0-1EAFB6B74B0C	De interés para la planificación	DGBBD	Peces
ES030MSPF0602021	11060	Luciobarbus comizo	Luciobarbus comizo (Steindachner, 1865)	Barbo comizo		6168	3B017CCC-C74D-42CC-8DB2-AA1403D0C9FF	De interés para la planificación	DGBBD	Peces
ES030MSPF0602021	11637	Lutra lutra	Lutra lutra (Linnaeus, 1758)	Nutria	LESRPE	1355	24C602C9-B2D3-40E1-93F6-9B6018FCCBE0	Ligado al agua	DGBBD	Mamíferos
ES030MSPF0602021	11585	Mauremys leprosa	Mauremys leprosa (Schweigger, 1812)	Galápago leproso	LESRPE	1221	9E84C5AD-1346-4D2C-BF3C-8BE4DE1AE634	Ligado al agua	DGBBD	Reptiles
ES030MSPF0602021	11964	Pelophylax perezi	Pelophylax perezi (Seoane, 1885)	Rana verde común		6945	3E445D73-7867-4D24-860F-C2F38F1CDB13	Ligado al agua	DGBBD	Anfibios

ES030MSPF0602021	12010	Pseudochondrostoma polylepis	Pseudochondrostoma polylepis (Steindachner, 1864)	Boga del tajo		6149	3AE05C5F-921D-465F-949B-79378C89B661	De interés para la planificación	DGBBD	Peces
ES030MSPF0602021	10659	Squalius alburnoides	Squalius alburnoides (Steindachner, 1866)	Calandino		6975	698821BA-4E76-4273-BB81-3D67DFCE8DC4	De interés para la planificación	DGBBD	Peces
ES030MSPF0602021	11332	Discoglossus galganoi	Discoglossus galganoi Capula, Nascetti, Lanza, Crespo & Bullini 1985	Sapillo pintojo ibérico	LESRPE	1194	497442AA-AE96-43D4-AE5B-06CAD324D4E2	Ligado al agua	DGBBD	Anfibios
ES030MSPF0602021	11717	Hyla meridionalis	Hyla meridionalis Boettger, 1874	Ranita meridional	LESRPE	1205	E185D34D-4476-43BF-8F5A-6D63682CEA81	Ligado al agua	DGBBD	Anfibios
ES030MSPF0602021	11108	Pelobates cultripes	Pelobates cultripes (Cuvier, 1829)	Sapo de espuelas	LESRPE	1198	820ADC4F-AB2A-4351-8EC7-8F13D5FA5B48	Ligado al agua	DGBBD	Anfibios
ES030MSPF0602021	12051	Triturus pygmaeus	Triturus pygmaeus (Wolterstorff, 1905)	Tritón pigmeo	LESRPE	5896	D486E150-2FB8-41A9-BFCE-DF9726D17B69	Ligado al agua	DGBBD	Anfibios
ES030MSPF0602021	11903	Emys orbicularis	Emys orbicularis (Linnaeus, 1758)	Galápago europeo	Vulnerable	1220	F799FA8D-96CC-4280-A954-5FBE2244A849	Ligado al agua	DGBBD	Reptiles
ES030MSPF0603021	10752	Chondrostoma arcasii	Achondrostoma arcasii (Steindachner, 1866)		LESRPE	6155	2C903458-3BCC-4FAA-BE9E-87DDC7EED536	De interés para la planificación	DGBBD	Peces
ES030MSPF0603021	11931	Cobitis paludica	Cobitis paludica (de Buen, 1939)	Colmilleja		5302	0CFC9149-086C-4F4A-9897-E80C67C72F12	De interés para la planificación	DGBBD	Peces
ES030MSPF0603021	11576	Iberochondrostoma lemmingii	Iberochondrostoma lemmingii (Steindachner, 1866)	Pardilla		5926	DA733496-4A2B-4C32-8629-7ACAB6044177	De interés para la planificación	DGBBD	Peces
ES030MSPF0603021	10868	Luciobarbus bocagei	Luciobarbus bocagei (Steindachner, 1865)	Barbo común		5281	930B13F3-2520-4929-A2D0-1EAFB6B74B0C	De interés para la planificación	DGBBD	Peces
ES030MSPF0603021	11060	Luciobarbus comizo	Luciobarbus comizo (Steindachner, 1865)	Barbo comizo		6168	3B017CCC-C74D-42CC-8DB2-AA1403D0C9FF	De interés para la planificación	DGBBD	Peces
ES030MSPF0603021	11637	Lutra lutra	Lutra lutra (Linnaeus, 1758)	Nutria	LESRPE	1355	24C602C9-B2D3-40E1-93F6-9B6018FCCBE0	Ligado al agua	DGBBD	Mamíferos
ES030MSPF0603021	11585	Mauremys leprosa	Mauremys leprosa (Schweigger, 1812)	Galápago leproso	LESRPE	1221	9E84C5AD-1346-4D2C-BF3C-8BE4DE1AE634	Ligado al agua	DGBBD	Reptiles
ES030MSPF0603021	12010	Pseudochondrostoma polylepis	Pseudochondrostoma polylepis (Steindachner, 1864)	Boga del tajo		6149	3AE05C5F-921D-465F-949B-79378C89B661	De interés para la planificación	DGBBD	Peces
ES030MSPF0603021	10659	Squalius alburnoides	Squalius alburnoides (Steindachner, 1866)	Calandino		6975	698821BA-4E76-4273-BB81-3D67DFCE8DC4	De interés para la planificación	DGBBD	Peces
ES030MSPF0603021	11964	Pelophylax perezi	Pelophylax perezi (Seoane, 1885)	Rana verde común		6945	3E445D73-7867-4D24-860F-C2F38F1CDB13	Ligado al agua	DGBBD	Anfibios
ES030MSPF0603021	10909	Alytes cisternasii	Alytes cisternasii Boscá, 1879	Sapo partero ibérico	LESRPE	1192	15EAD24-EED4-4369-A549-5C9F78D65A6C	Ligado al agua	DGBBD	Anfibios
ES030MSPF0603021	12051	Triturus pygmaeus	Triturus pygmaeus (Wolterstorff, 1905)	Tritón pigmeo	LESRPE	5896	D486E150-2FB8-41A9-BFCE-DF9726D17B69	Ligado al agua	DGBBD	Anfibios
ES030MSPF0604021	10752	Chondrostoma arcasii	Achondrostoma arcasii (Steindachner, 1866)		LESRPE	6155	2C903458-3BCC-4FAA-BE9E-87DDC7EED536	De interés para la planificación	DGBBD	Peces
ES030MSPF0604021	11931	Cobitis paludica	Cobitis paludica (de Buen, 1939)	Colmilleja		5302	0CFC9149-086C-4F4A-9897-E80C67C72F12	De interés para la planificación	DGBBD	Peces
ES030MSPF0604021	11576	Iberochondrostoma lemmingii	Iberochondrostoma lemmingii (Steindachner, 1866)	Pardilla		5926	DA733496-4A2B-4C32-8629-7ACAB6044177	De interés para la planificación	DGBBD	Peces
ES030MSPF0604021	10868	Luciobarbus bocagei	Luciobarbus bocagei (Steindachner, 1865)	Barbo común		5281	930B13F3-2520-4929-A2D0-1EAFB6B74B0C	De interés para la planificación	DGBBD	Peces
ES030MSPF0604021	11060	Luciobarbus comizo	Luciobarbus comizo (Steindachner, 1865)	Barbo comizo		6168	3B017CCC-C74D-42CC-8DB2-AA1403D0C9FF	De interés para la planificación	DGBBD	Peces
ES030MSPF0604021	11637	Lutra lutra	Lutra lutra (Linnaeus, 1758)	Nutria	LESRPE	1355	24C602C9-B2D3-40E1-93F6-9B6018FCCBE0	Ligado al agua	DGBBD	Mamíferos
ES030MSPF0604021	11964	Pelophylax perezi	Pelophylax perezi (Seoane, 1885)	Rana verde común		6945	3E445D73-7867-4D24-860F-C2F38F1CDB13	Ligado al agua	DGBBD	Anfibios
ES030MSPF0604021	12010	Pseudochondrostoma polylepis	Pseudochondrostoma polylepis (Steindachner, 1864)	Boga del tajo		6149	3AE05C5F-921D-465F-949B-79378C89B661	De interés para la planificación	DGBBD	Peces
ES030MSPF0604021	10659	Squalius alburnoides	Squalius alburnoides (Steindachner, 1866)	Calandino		6975	698821BA-4E76-4273-BB81-3D67DFCE8DC4	De interés para la planificación	DGBBD	Peces
ES030MSPF0604021	11585	Mauremys leprosa	Mauremys leprosa (Schweigger, 1812)	Galápago leproso	LESRPE	1221	9E84C5AD-1346-4D2C-BF3C-8BE4DE1AE634	Ligado al agua	DGBBD	Reptiles
ES030MSPF0604021	10909	Alytes cisternasii	Alytes cisternasii Boscá, 1879	Sapo partero ibérico	LESRPE	1192	15EAD24-EED4-4369-A549-5C9F78D65A6C	Ligado al agua	DGBBD	Anfibios
ES030MSPF0604021	11332	Discoglossus galganoi	Discoglossus galganoi Capula, Nascetti, Lanza, Crespo & Bullini 1985	Sapillo pintojo ibérico	LESRPE	1194	497442AA-AE96-43D4-AE5B-06CAD324D4E2	Ligado al agua	DGBBD	Anfibios



ES030MSPF0606021	10752	Chondrostoma arcasii	Achondrostoma arcasii (Steindachner, 1866)		LESRPE	6155	2C903458-3BCC-4FAA-BE9E-87DDC7EED536	De interés para la planificación	DGBBD	Peces
ES030MSPF0606021	11931	Cobitis paludica	Cobitis paludica (de Buen, 1939)	Colmilleja		5302	0CFC9149-086C-4F4A-9897-E80C67C72F12	De interés para la planificación	DGBBD	Peces
ES030MSPF0606021	11332	Discoglossus galganoi	Discoglossus galganoi Capula, Nascetti, Lanza, Crespo & Bullini 1985	Sapillo pintojo ibérico	LESRPE	1194	497442AA-AE96-43D4-AE5B-06CAD324D4E2	Ligado al agua	DGBBD	Anfibios
ES030MSPF0606021	11576	Iberochondrostoma lemmingii	Iberochondrostoma lemmingii (Steindachner, 1866)	Pardilla		5926	DA733496-4A2B-4C32-8629-7ACAB6044177	De interés para la planificación	DGBBD	Peces
ES030MSPF0606021	10868	Luciobarbus bocagei	Luciobarbus bocagei (Steindachner, 1865)	Barbo común		5281	930B13F3-2520-4929-A2D0-1EAFB6B74B0C	De interés para la planificación	DGBBD	Peces
ES030MSPF0606021	11060	Luciobarbus comizo	Luciobarbus comizo (Steindachner, 1865)	Barbo comizo		6168	3B017CCC-C74D-42CC-8DB2-AA1403D0C9FF	De interés para la planificación	DGBBD	Peces
ES030MSPF0606021	11637	Lutra lutra	Lutra lutra (Linnaeus, 1758)	Nutria	LESRPE	1355	24C602C9-B2D3-40E1-93F6-9B6018FCCBE0	Ligado al agua	DGBBD	Mamíferos
ES030MSPF0606021	11964	Pelophylax perezi	Pelophylax perezi (Seoane, 1885)	Rana verde común		6945	3E445D73-7867-4D24-860F-C2F38F1CDB13	Ligado al agua	DGBBD	Anfibios
ES030MSPF0606021	12010	Pseudochondrostoma polylepis	Pseudochondrostoma polylepis (Steindachner, 1864)	Boga del tajo		6149	3AE05C5F-921D-465F-949B-79378C89B661	De interés para la planificación	DGBBD	Peces
ES030MSPF0606021	10659	Squalius alburnoides	Squalius alburnoides (Steindachner, 1866)	Calandino		6975	698821BA-4E76-4273-BB81-3D67DFCE8DC4	De interés para la planificación	DGBBD	Peces
ES030MSPF0606021	10909	Alytes cisternasii	Alytes cisternasii Boscá, 1879	Sapo partero ibérico	LESRPE	1192	15EAED24-EED4-4369-A549-5C9F78D65A6C	Ligado al agua	DGBBD	Anfibios
ES030MSPF0606021	11585	Mauremys leprosa	Mauremys leprosa (Schweigger, 1812)	Galápago leproso	LESRPE	1221	9E84C5AD-1346-4D2C-BF3C-8BE4DE1AE634	Ligado al agua	DGBBD	Reptiles
ES030MSPF0607021	10752	Chondrostoma arcasii	Achondrostoma arcasii (Steindachner, 1866)		LESRPE	6155	2C903458-3BCC-4FAA-BE9E-87DDC7EED536	De interés para la planificación	DGBBD	Peces
ES030MSPF0607021	11931	Cobitis paludica	Cobitis paludica (de Buen, 1939)	Colmilleja		5302	0CFC9149-086C-4F4A-9897-E80C67C72F12	De interés para la planificación	DGBBD	Peces
ES030MSPF0607021	11332	Discoglossus galganoi	Discoglossus galganoi Capula, Nascetti, Lanza, Crespo & Bullini 1985	Sapillo pintojo ibérico	LESRPE	1194	497442AA-AE96-43D4-AE5B-06CAD324D4E2	Ligado al agua	DGBBD	Anfibios
ES030MSPF0607021	11576	Iberochondrostoma lemmingii	Iberochondrostoma lemmingii (Steindachner, 1866)	Pardilla		5926	DA733496-4A2B-4C32-8629-7ACAB6044177	De interés para la planificación	DGBBD	Peces
ES030MSPF0607021	10868	Luciobarbus bocagei	Luciobarbus bocagei (Steindachner, 1865)	Barbo común		5281	930B13F3-2520-4929-A2D0-1EAFB6B74B0C	De interés para la planificación	DGBBD	Peces
ES030MSPF0607021	11060	Luciobarbus comizo	Luciobarbus comizo (Steindachner, 1865)	Barbo comizo		6168	3B017CCC-C74D-42CC-8DB2-AA1403D0C9FF	De interés para la planificación	DGBBD	Peces
ES030MSPF0607021	11637	Lutra lutra	Lutra lutra (Linnaeus, 1758)	Nutria	LESRPE	1355	24C602C9-B2D3-40E1-93F6-9B6018FCCBE0	Ligado al agua	DGBBD	Mamíferos
ES030MSPF0607021	11964	Pelophylax perezi	Pelophylax perezi (Seoane, 1885)	Rana verde común		6945	3E445D73-7867-4D24-860F-C2F38F1CDB13	Ligado al agua	DGBBD	Anfibios
ES030MSPF0607021	12010	Pseudochondrostoma polylepis	Pseudochondrostoma polylepis (Steindachner, 1864)	Boga del tajo		6149	3AE05C5F-921D-465F-949B-79378C89B661	De interés para la planificación	DGBBD	Peces
ES030MSPF0607021	10659	Squalius alburnoides	Squalius alburnoides (Steindachner, 1866)	Calandino		6975	698821BA-4E76-4273-BB81-3D67DFCE8DC4	De interés para la planificación	DGBBD	Peces
ES030MSPF0607021	10909	Alytes cisternasii	Alytes cisternasii Boscá, 1879	Sapo partero ibérico	LESRPE	1192	15EAED24-EED4-4369-A549-5C9F78D65A6C	Ligado al agua	DGBBD	Anfibios
ES030MSPF0607021	11585	Mauremys leprosa	Mauremys leprosa (Schweigger, 1812)	Galápago leproso	LESRPE	1221	9E84C5AD-1346-4D2C-BF3C-8BE4DE1AE634	Ligado al agua	DGBBD	Reptiles
ES030MSPF0608110	10752	Chondrostoma arcasii	Achondrostoma arcasii (Steindachner, 1866)		LESRPE	6155	2C903458-3BCC-4FAA-BE9E-87DDC7EED536	De interés para la planificación	DGBBD	Peces
ES030MSPF0608110	11878	Alytes obstetricans	Alytes obstetricans (Laurenti, 1768)	Sapo partero común	LESRPE	1191	7FFF75A7-A9BD-403E-8338-A1785ABF783D	Ligado al agua	DGBBD	Anfibios
ES030MSPF0608110	11931	Cobitis paludica	Cobitis paludica (de Buen, 1939)	Colmilleja		5302	0CFC9149-086C-4F4A-9897-E80C67C72F12	De interés para la planificación	DGBBD	Peces
ES030MSPF0608110	11576	Iberochondrostoma lemmingii	Iberochondrostoma lemmingii (Steindachner, 1866)	Pardilla		5926	DA733496-4A2B-4C32-8629-7ACAB6044177	De interés para la planificación	DGBBD	Peces
ES030MSPF0608110	10868	Luciobarbus bocagei	Luciobarbus bocagei (Steindachner, 1865)	Barbo común		5281	930B13F3-2520-4929-A2D0-1EAFB6B74B0C	De interés para la planificación	DGBBD	Peces
ES030MSPF0608110	11060	Luciobarbus comizo	Luciobarbus comizo (Steindachner, 1865)	Barbo comizo		6168	3B017CCC-C74D-42CC-8DB2-AA1403D0C9FF	De interés para la planificación	DGBBD	Peces
ES030MSPF0608110	11637	Lutra lutra	Lutra lutra (Linnaeus, 1758)	Nutria	LESRPE	1355	24C602C9-B2D3-40E1-93F6-9B6018FCCBE0	Ligado al agua	DGBBD	Mamíferos

ES030MSPF0608110	11585	Mauremys leprosa	Mauremys leprosa (Schweigger, 1812)	Galápago leproso	LESRPE	1221	9E84C5AD-1346-4D2C-BF3C-8BE4DE1AE634	Ligado al agua DGBBD	Reptiles
ES030MSPF0608110	11964	Pelophylax perezi	Pelophylax perezi (Seoane, 1885)	Rana verde común		6945	3E445D73-7867-4D24-860F-C2F38F1CDB13	Ligado al agua DGBBD	Anfibios
ES030MSPF0608110	12010	Pseudochondrostoma polylepis	Pseudochondrostoma polylepis (Steindachner, 1864)	Boga del tajo		6149	3AE05C5F-921D-465F-949B-79378C89B661	De interés para la planificación	Peces
ES030MSPF0608110	10659	Squalius alburnoides	Squalius alburnoides (Steindachner, 1866)	Calandino		6975	698821BA-4E76-4273-BB81-3D67DFCE8DC4	De interés para la planificación	Peces
ES030MSPF0608221	10752	Chondrostoma arcasii	Achondrostoma arcasii (Steindachner, 1866)		LESRPE	6155	2C903458-3BCC-4FAA-BE9E-87DDC7EED536	De interés para la planificación	Peces
ES030MSPF0608221	11878	Alytes obstetricans	Alytes obstetricans (Laurenti, 1768)	Sapo partero común	LESRPE	1191	7FFF75A7-A9BD-403E-8338-A1785ABF783D	Ligado al agua DGBBD	Anfibios
ES030MSPF0608221	11931	Cobitis paludica	Cobitis paludica (de Buen, 1939)	Colmilleja		5302	0CFC9149-086C-4F4A-9897-E80C67C72F12	De interés para la planificación	Peces
ES030MSPF0608221	11576	Iberochondrostoma lemmingii	Iberochondrostoma lemmingii (Steindachner, 1866)	Pardilla		5926	DA733496-4A2B-4C32-8629-7ACAB6044177	De interés para la planificación	Peces
ES030MSPF0608221	10868	Luciobarbus bocagei	Luciobarbus bocagei (Steindachner, 1865)	Barbo común		5281	930B13F3-2520-4929-A2D0-1EAFB6B74B0C	De interés para la planificación	Peces
ES030MSPF0608221	11060	Luciobarbus comizo	Luciobarbus comizo (Steindachner, 1865)	Barbo comizo		6168	3B017CCC-C74D-42CC-8DB2-AA1403D0C9FF	De interés para la planificación	Peces
ES030MSPF0608221	11637	Lutra lutra	Lutra lutra (Linnaeus, 1758)	Nutria	LESRPE	1355	24C602C9-B2D3-40E1-93F6-9B6018FCCBE0	Ligado al agua DGBBD	Mamíferos
ES030MSPF0608221	11585	Mauremys leprosa	Mauremys leprosa (Schweigger, 1812)	Galápago leproso	LESRPE	1221	9E84C5AD-1346-4D2C-BF3C-8BE4DE1AE634	Ligado al agua DGBBD	Reptiles
ES030MSPF0608221	11964	Pelophylax perezi	Pelophylax perezi (Seoane, 1885)	Rana verde común		6945	3E445D73-7867-4D24-860F-C2F38F1CDB13	Ligado al agua DGBBD	Anfibios
ES030MSPF0608221	12010	Pseudochondrostoma polylepis	Pseudochondrostoma polylepis (Steindachner, 1864)	Boga del tajo		6149	3AE05C5F-921D-465F-949B-79378C89B661	De interés para la planificación	Peces
ES030MSPF0608221	10659	Squalius alburnoides	Squalius alburnoides (Steindachner, 1866)	Calandino		6975	698821BA-4E76-4273-BB81-3D67DFCE8DC4	De interés para la planificación	Peces
ES030MSPF0608221	11332	Discoglossus galganoi	Discoglossus galganoi Capula, Nascetti, Lanza, Crespo & Bullini 1985	Sapillo pintojo ibérico	LESRPE	1194	497442AA-AE96-43D4-AE5B-06CAD324D4E2	Ligado al agua DGBBD	Anfibios
ES030MSPF0608221	10909	Alytes cisternasii	Alytes cisternasii Boscá, 1879	Sapo partero ibérico	LESRPE	1192	15EAD24-EED4-4369-A549-5C9F78D65A6C	Ligado al agua DGBBD	Anfibios
ES030MSPF0608321	10752	Chondrostoma arcasii	Achondrostoma arcasii (Steindachner, 1866)		LESRPE	6155	2C903458-3BCC-4FAA-BE9E-87DDC7EED536	De interés para la planificación	Peces
ES030MSPF0608321	11878	Alytes obstetricans	Alytes obstetricans (Laurenti, 1768)	Sapo partero común	LESRPE	1191	7FFF75A7-A9BD-403E-8338-A1785ABF783D	Ligado al agua DGBBD	Anfibios
ES030MSPF0608321	11931	Cobitis paludica	Cobitis paludica (de Buen, 1939)	Colmilleja		5302	0CFC9149-086C-4F4A-9897-E80C67C72F12	De interés para la planificación	Peces
ES030MSPF0608321	11576	Iberochondrostoma lemmingii	Iberochondrostoma lemmingii (Steindachner, 1866)	Pardilla		5926	DA733496-4A2B-4C32-8629-7ACAB6044177	De interés para la planificación	Peces
ES030MSPF0608321	10868	Luciobarbus bocagei	Luciobarbus bocagei (Steindachner, 1865)	Barbo común		5281	930B13F3-2520-4929-A2D0-1EAFB6B74B0C	De interés para la planificación	Peces
ES030MSPF0608321	11060	Luciobarbus comizo	Luciobarbus comizo (Steindachner, 1865)	Barbo comizo		6168	3B017CCC-C74D-42CC-8DB2-AA1403D0C9FF	De interés para la planificación	Peces
ES030MSPF0608321	11637	Lutra lutra	Lutra lutra (Linnaeus, 1758)	Nutria	LESRPE	1355	24C602C9-B2D3-40E1-93F6-9B6018FCCBE0	Ligado al agua DGBBD	Mamíferos
ES030MSPF0608321	11585	Mauremys leprosa	Mauremys leprosa (Schweigger, 1812)	Galápago leproso	LESRPE	1221	9E84C5AD-1346-4D2C-BF3C-8BE4DE1AE634	Ligado al agua DGBBD	Reptiles
ES030MSPF0608321	11964	Pelophylax perezi	Pelophylax perezi (Seoane, 1885)	Rana verde común		6945	3E445D73-7867-4D24-860F-C2F38F1CDB13	Ligado al agua DGBBD	Anfibios
ES030MSPF0608321	12010	Pseudochondrostoma polylepis	Pseudochondrostoma polylepis (Steindachner, 1864)	Boga del tajo		6149	3AE05C5F-921D-465F-949B-79378C89B661	De interés para la planificación	Peces
ES030MSPF0608321	10659	Squalius alburnoides	Squalius alburnoides (Steindachner, 1866)	Calandino		6975	698821BA-4E76-4273-BB81-3D67DFCE8DC4	De interés para la planificación	Peces
ES030MSPF0608321	11332	Discoglossus galganoi	Discoglossus galganoi Capula, Nascetti, Lanza, Crespo & Bullini 1985	Sapillo pintojo ibérico	LESRPE	1194	497442AA-AE96-43D4-AE5B-06CAD324D4E2	Ligado al agua DGBBD	Anfibios
ES030MSPF0608321	11108	Pelobates cultripes	Pelobates cultripes (Cuvier, 1829)	Sapo de espuelas	LESRPE	1198	820ADC4F-AB2A-4351-8EC7-8F13D5FA5B48	Ligado al agua DGBBD	Anfibios
ES030MSPF0609110	10752	Chondrostoma arcasii	Achondrostoma arcasii (Steindachner, 1866)		LESRPE	6155	2C903458-3BCC-4FAA-BE9E-87DDC7EED536	De interés para la planificación	Peces



ES030MSPF0609110	10909	Alytes cisternasii	Alytes cisternasii Boscá, 1879	Sapo partero ibérico	LESRPE	1192	15EAED24-EED4-4369-A549-5C9F78D65A6C	Ligado al agua DGBBD	Anfibios
ES030MSPF0609110	11931	Cobitis paludica	Cobitis paludica (de Buen, 1939)	Colmilleja		5302	0CFC9149-086C-4F4A-9897-E80C67C72F12	De interés para la planificación	Peces
ES030MSPF0609110	11576	Iberochondrostoma lemmingii	Iberochondrostoma lemmingii (Steindachner, 1866)	Pardilla		5926	DA733496-4A2B-4C32-8629-7ACAB6044177	De interés para la planificación	Peces
ES030MSPF0609110	10868	Luciobarbus bocagei	Luciobarbus bocagei (Steindachner, 1865)	Barbo común		5281	930B13F3-2520-4929-A2D0-1EAFB6B74B0C	De interés para la planificación	Peces
ES030MSPF0609110	11060	Luciobarbus comizo	Luciobarbus comizo (Steindachner, 1865)	Barbo comizo		6168	3B017CCC-C74D-42CC-8DB2-AA1403D0C9FF	De interés para la planificación	Peces
ES030MSPF0609110	11637	Lutra lutra	Lutra lutra (Linnaeus, 1758)	Nutria	LESRPE	1355	24C602C9-B2D3-40E1-93F6-9B6018FCCBE0	Ligado al agua DGBBD	Mamíferos
ES030MSPF0609110	11585	Mauremys leprosa	Mauremys leprosa (Schweigger, 1812)	Galápago leproso	LESRPE	1221	9E84C5AD-1346-4D2C-BF3C-8BE4DE1AE634	Ligado al agua DGBBD	Reptiles
ES030MSPF0609110	11108	Pelobates cultripes	Pelobates cultripes (Cuvier, 1829)	Sapo de espuelas	LESRPE	1198	820ADC4F-AB2A-4351-8EC7-8F13D5FA5B48	Ligado al agua DGBBD	Anfibios
ES030MSPF0609110	11964	Pelophylax perezi	Pelophylax perezi (Seoane, 1885)	Rana verde común		6945	3E445D73-7867-4D24-860F-C2F38F1CDB13	Ligado al agua DGBBD	Anfibios
ES030MSPF0609110	12010	Pseudochondrostoma polylepis	Pseudochondrostoma polylepis (Steindachner, 1864)	Boga del tajo		6149	3AE05C5F-921D-465F-949B-79378C89B661	De interés para la planificación	Peces
ES030MSPF0609110	10659	Squalius alburnoides	Squalius alburnoides (Steindachner, 1866)	Calandino		6975	698821BA-4E76-4273-BB81-3D67DFCE8DC4	De interés para la planificación	Peces
ES030MSPF0609110	11730	Luciobarbus microcephalus	Luciobarbus microcephalus (Almaça, 1967)	Barbo cabecicorto		5285	C79C299A-1ADC-4632-BC02-C8BE83A9F471	De interés para la planificación	Peces
ES030MSPF0609110	12174	Luciobarbus sclateri	Luciobarbus sclateri Günther, 1868	Barbo del sur		5286	C5541588-DF2C-48E9-8A31-3EB6261013AD	Ligado al agua DGBBD	Peces
ES030MSPF0609310	10752	Chondrostoma arcasii	Achondrostoma arcasii (Steindachner, 1866)		LESRPE	6155	2C903458-3BCC-4FAA-BE9E-87DDC7EED536	De interés para la planificación	Peces
ES030MSPF0609310	10909	Alytes cisternasii	Alytes cisternasii Boscá, 1879	Sapo partero ibérico	LESRPE	1192	15EAED24-EED4-4369-A549-5C9F78D65A6C	Ligado al agua DGBBD	Anfibios
ES030MSPF0609310	11931	Cobitis paludica	Cobitis paludica (de Buen, 1939)	Colmilleja		5302	0CFC9149-086C-4F4A-9897-E80C67C72F12	De interés para la planificación	Peces
ES030MSPF0609310	11576	Iberochondrostoma lemmingii	Iberochondrostoma lemmingii (Steindachner, 1866)	Pardilla		5926	DA733496-4A2B-4C32-8629-7ACAB6044177	De interés para la planificación	Peces
ES030MSPF0609310	10868	Luciobarbus bocagei	Luciobarbus bocagei (Steindachner, 1865)	Barbo común		5281	930B13F3-2520-4929-A2D0-1EAFB6B74B0C	De interés para la planificación	Peces
ES030MSPF0609310	11060	Luciobarbus comizo	Luciobarbus comizo (Steindachner, 1865)	Barbo comizo		6168	3B017CCC-C74D-42CC-8DB2-AA1403D0C9FF	De interés para la planificación	Peces
ES030MSPF0609310	11637	Lutra lutra	Lutra lutra (Linnaeus, 1758)	Nutria	LESRPE	1355	24C602C9-B2D3-40E1-93F6-9B6018FCCBE0	Ligado al agua DGBBD	Mamíferos
ES030MSPF0609310	11585	Mauremys leprosa	Mauremys leprosa (Schweigger, 1812)	Galápago leproso	LESRPE	1221	9E84C5AD-1346-4D2C-BF3C-8BE4DE1AE634	Ligado al agua DGBBD	Reptiles
ES030MSPF0609310	11108	Pelobates cultripes	Pelobates cultripes (Cuvier, 1829)	Sapo de espuelas	LESRPE	1198	820ADC4F-AB2A-4351-8EC7-8F13D5FA5B48	Ligado al agua DGBBD	Anfibios
ES030MSPF0609310	11964	Pelophylax perezi	Pelophylax perezi (Seoane, 1885)	Rana verde común		6945	3E445D73-7867-4D24-860F-C2F38F1CDB13	Ligado al agua DGBBD	Anfibios
ES030MSPF0609310	12010	Pseudochondrostoma polylepis	Pseudochondrostoma polylepis (Steindachner, 1864)	Boga del tajo		6149	3AE05C5F-921D-465F-949B-79378C89B661	De interés para la planificación	Peces
ES030MSPF0609310	10659	Squalius alburnoides	Squalius alburnoides (Steindachner, 1866)	Calandino		6975	698821BA-4E76-4273-BB81-3D67DFCE8DC4	De interés para la planificación	Peces
ES030MSPF0609310	11903	Emys orbicularis	Emys orbicularis (Linnaeus, 1758)	Galápago europeo	Vulnerable	1220	F799FA8D-96CC-4280-A954-5FBE2244A849	Ligado al agua DGBBD	Reptiles
ES030MSPF0609310	12168	Lacerta schreiberi	Lacerta schreiberi Bedriaga, 1878	Lagarto verdinegro	LESRPE	1259	C7AE7D13-8A60-4285-8F56-41E37E18C59E	Ligado al agua DGBBD	Reptiles
ES030MSPF0609310	11730	Luciobarbus microcephalus	Luciobarbus microcephalus (Almaça, 1967)	Barbo cabecicorto		5285	C79C299A-1ADC-4632-BC02-C8BE83A9F471	De interés para la planificación	Peces
ES030MSPF0609310	12174	Luciobarbus sclateri	Luciobarbus sclateri Günther, 1868	Barbo del sur		5286	C5541588-DF2C-48E9-8A31-3EB6261013AD	Ligado al agua DGBBD	Peces
ES030MSPF0609310	12051	Triturus pygmaeus	Triturus pygmaeus (Wolterstorff, 1905)	Tritón pigmeo	LESRPE	5896	D486E150-2FB8-41A9-BFCE-DF9726D17B69	Ligado al agua DGBBD	Anfibios
ES030MSPF0610111	10752	Chondrostoma arcasii	Achondrostoma arcasii (Steindachner, 1866)		LESRPE	6155	2C903458-3BCC-4FAA-BE9E-87DDC7EED536	De interés para la planificación	Peces

ES030MSPF0610111	11931	Cobitis paludica	Cobitis paludica (de Buen, 1939)	Colmilleja		5302	0CFC9149-086C-4F4A-9897-E80C67C72F12	De interés para la planificación	DGBBD	Peces
ES030MSPF0610111	11576	Iberochondrostoma lemmingii	Iberochondrostoma lemmingii (Steindachner, 1866)	Pardilla		5926	DA733496-4A2B-4C32-8629-7ACAB6044177	De interés para la planificación	DGBBD	Peces
ES030MSPF0610111	10868	Luciobarbus bocagei	Luciobarbus bocagei (Steindachner, 1865)	Barbo común		5281	930B13F3-2520-4929-A2D0-1EAFB6B74B0C	De interés para la planificación	DGBBD	Peces
ES030MSPF0610111	11060	Luciobarbus comizo	Luciobarbus comizo (Steindachner, 1865)	Barbo comizo		6168	3B017CCC-C74D-42CC-8DB2-AA1403D0C9FF	De interés para la planificación	DGBBD	Peces
ES030MSPF0610111	11637	Lutra lutra	Lutra lutra (Linnaeus, 1758)	Nutria	LESRPE	1355	24C602C9-B2D3-40E1-93F6-9B6018FCCBE0	Ligado al agua	DGBBD	Mamíferos
ES030MSPF0610111	11585	Mauremys leprosa	Mauremys leprosa (Schweigger, 1812)	Galápago leproso	LESRPE	1221	9E84C5AD-1346-4D2C-BF3C-8BE4DE1AE634	Ligado al agua	DGBBD	Reptiles
ES030MSPF0610111	11108	Pelobates cultripes	Pelobates cultripes (Cuvier, 1829)	Sapo de espuelas	LESRPE	1198	820ADC4F-AB2A-4351-8EC7-8F13D5FA5B48	Ligado al agua	DGBBD	Anfibios
ES030MSPF0610111	11964	Pelophylax perezi	Pelophylax perezi (Seoane, 1885)	Rana verde común		6945	3E445D73-7867-4D24-860F-C2F38F1CDB13	Ligado al agua	DGBBD	Anfibios
ES030MSPF0610111	12010	Pseudochondrostoma polylepis	Pseudochondrostoma polylepis (Steindachner, 1864)	Boga del tajo		6149	3AE05C5F-921D-465F-949B-79378C89B661	De interés para la planificación	DGBBD	Peces
ES030MSPF0610111	10659	Squalius alburnoides	Squalius alburnoides (Steindachner, 1866)	Calandino		6975	698821BA-4E76-4273-BB81-3D67DFCE8DC4	De interés para la planificación	DGBBD	Peces
ES030MSPF0610111	10909	Alytes cisternasii	Alytes cisternasii Boscá, 1879	Sapo partero ibérico	LESRPE	1192	15EAED24-EED4-4369-A549-5C9F78D65A6C	Ligado al agua	DGBBD	Anfibios
ES030MSPF0610111	11332	Discoglossus galganoi	Discoglossus galganoi Capula, Nascetti, Lanza, Crespo & Bullini 1985	Sapillo pintojo ibérico	LESRPE	1194	497442AA-AE96-43D4-AE5B-06CAD324D4E2	Ligado al agua	DGBBD	Anfibios
ES030MSPF0610111	11717	Hyla meridionalis	Hyla meridionalis Boettger, 1874	Ranita meridional	LESRPE	1205	E185D34D-4476-43BF-8F5A-6D63682CEA81	Ligado al agua	DGBBD	Anfibios
ES030MSPF0610111	12051	Triturus pygmaeus	Triturus pygmaeus (Wolterstorff, 1905)	Tritón pigmeo	LESRPE	5896	D486E150-2FB8-41A9-BFCE-DF9726D17B69	Ligado al agua	DGBBD	Anfibios
ES030MSPF0610311	10752	Chondrostoma arcasii	Achondrostoma arcasii (Steindachner, 1866)		LESRPE	6155	2C903458-3BCC-4FAA-BE9E-87DDC7EED536	De interés para la planificación	DGBBD	Peces
ES030MSPF0610311	10909	Alytes cisternasii	Alytes cisternasii Boscá, 1879	Sapo partero ibérico	LESRPE	1192	15EAED24-EED4-4369-A549-5C9F78D65A6C	Ligado al agua	DGBBD	Anfibios
ES030MSPF0610311	11931	Cobitis paludica	Cobitis paludica (de Buen, 1939)	Colmilleja		5302	0CFC9149-086C-4F4A-9897-E80C67C72F12	De interés para la planificación	DGBBD	Peces
ES030MSPF0610311	11332	Discoglossus galganoi	Discoglossus galganoi Capula, Nascetti, Lanza, Crespo & Bullini 1985	Sapillo pintojo ibérico	LESRPE	1194	497442AA-AE96-43D4-AE5B-06CAD324D4E2	Ligado al agua	DGBBD	Anfibios
ES030MSPF0610311	11576	Iberochondrostoma lemmingii	Iberochondrostoma lemmingii (Steindachner, 1866)	Pardilla		5926	DA733496-4A2B-4C32-8629-7ACAB6044177	De interés para la planificación	DGBBD	Peces
ES030MSPF0610311	10868	Luciobarbus bocagei	Luciobarbus bocagei (Steindachner, 1865)	Barbo común		5281	930B13F3-2520-4929-A2D0-1EAFB6B74B0C	De interés para la planificación	DGBBD	Peces
ES030MSPF0610311	11060	Luciobarbus comizo	Luciobarbus comizo (Steindachner, 1865)	Barbo comizo		6168	3B017CCC-C74D-42CC-8DB2-AA1403D0C9FF	De interés para la planificación	DGBBD	Peces
ES030MSPF0610311	11637	Lutra lutra	Lutra lutra (Linnaeus, 1758)	Nutria	LESRPE	1355	24C602C9-B2D3-40E1-93F6-9B6018FCCBE0	Ligado al agua	DGBBD	Mamíferos
ES030MSPF0610311	11585	Mauremys leprosa	Mauremys leprosa (Schweigger, 1812)	Galápago leproso	LESRPE	1221	9E84C5AD-1346-4D2C-BF3C-8BE4DE1AE634	Ligado al agua	DGBBD	Reptiles
ES030MSPF0610311	11108	Pelobates cultripes	Pelobates cultripes (Cuvier, 1829)	Sapo de espuelas	LESRPE	1198	820ADC4F-AB2A-4351-8EC7-8F13D5FA5B48	Ligado al agua	DGBBD	Anfibios
ES030MSPF0610311	11964	Pelophylax perezi	Pelophylax perezi (Seoane, 1885)	Rana verde común		6945	3E445D73-7867-4D24-860F-C2F38F1CDB13	Ligado al agua	DGBBD	Anfibios
ES030MSPF0610311	12010	Pseudochondrostoma polylepis	Pseudochondrostoma polylepis (Steindachner, 1864)	Boga del tajo		6149	3AE05C5F-921D-465F-949B-79378C89B661	De interés para la planificación	DGBBD	Peces
ES030MSPF0610311	10659	Squalius alburnoides	Squalius alburnoides (Steindachner, 1866)	Calandino		6975	698821BA-4E76-4273-BB81-3D67DFCE8DC4	De interés para la planificación	DGBBD	Peces
ES030MSPF0610311	11717	Hyla meridionalis	Hyla meridionalis Boettger, 1874	Ranita meridional	LESRPE	1205	E185D34D-4476-43BF-8F5A-6D63682CEA81	Ligado al agua	DGBBD	Anfibios
ES030MSPF0610311	12051	Triturus pygmaeus	Triturus pygmaeus (Wolterstorff, 1905)	Tritón pigmeo	LESRPE	5896	D486E150-2FB8-41A9-BFCE-DF9726D17B69	Ligado al agua	DGBBD	Anfibios
ES030MSPF0612010	10752	Chondrostoma arcasii	Achondrostoma arcasii (Steindachner, 1866)		LESRPE	6155	2C903458-3BCC-4FAA-BE9E-87DDC7EED536	De interés para la planificación	DGBBD	Peces
ES030MSPF0612010	10909	Alytes cisternasii	Alytes cisternasii Boscá, 1879	Sapo partero ibérico	LESRPE	1192	15EAED24-EED4-4369-A549-5C9F78D65A6C	Ligado al agua	DGBBD	Anfibios

ES030MSPF0612010	11931	Cobitis paludica	Cobitis paludica (de Buen, 1939)	Colmilleja		5302	0CFC9149-086C-4F4A-9897-E80C67C72F12	De interés para la planificación	DGBBD	Peces
ES030MSPF0612010	11576	Iberochondrostoma lemmingii	Iberochondrostoma lemmingii (Steindachner, 1866)	Pardilla		5926	DA733496-4A2B-4C32-8629-7ACAB6044177	De interés para la planificación	DGBBD	Peces
ES030MSPF0612010	12168	Lacerta schreiberi	Lacerta schreiberi Bedriaga, 1878	Lagarto verdinegro	LESRPE	1259	C7AE7D13-8A60-4285-8F56-41E37E18C59E	Ligado al agua	DGBBD	Reptiles
ES030MSPF0612010	10868	Luciobarbus bocagei	Luciobarbus bocagei (Steindachner, 1865)	Barbo común		5281	930B13F3-2520-4929-A2D0-1EAFB6B74B0C	De interés para la planificación	DGBBD	Peces
ES030MSPF0612010	11060	Luciobarbus comizo	Luciobarbus comizo (Steindachner, 1865)	Barbo comizo		6168	3B017CCC-C74D-42CC-8DB2-AA1403D0C9FF	De interés para la planificación	DGBBD	Peces
ES030MSPF0612010	11637	Lutra lutra	Lutra lutra (Linnaeus, 1758)	Nutria	LESRPE	1355	24C602C9-B2D3-40E1-93F6-9B6018FCCBE0	Ligado al agua	DGBBD	Mamíferos
ES030MSPF0612010	11585	Mauremys leprosa	Mauremys leprosa (Schweigger, 1812)	Galápago leproso	LESRPE	1221	9E84C5AD-1346-4D2C-BF3C-8BE4DE1AE634	Ligado al agua	DGBBD	Reptiles
ES030MSPF0612010	11964	Pelophylax perezi	Pelophylax perezi (Seoane, 1885)	Rana verde común		6945	3E445D73-7867-4D24-860F-C2F38F1CDB13	Ligado al agua	DGBBD	Anfibios
ES030MSPF0612010	12010	Pseudochondrostoma polylepis	Pseudochondrostoma polylepis (Steindachner, 1864)	Boga del tajo		6149	3AE05C5F-921D-465F-949B-79378C89B661	De interés para la planificación	DGBBD	Peces
ES030MSPF0612010	10659	Squalius alburnoides	Squalius alburnoides (Steindachner, 1866)	Calandino		6975	698821BA-4E76-4273-BB81-3D67DFCE8DC4	De interés para la planificación	DGBBD	Peces
ES030MSPF0612010	11730	Luciobarbus microcephalus	Luciobarbus microcephalus (Almaça, 1967)	Barbo cabecicorto		5285	C79C299A-1ADC-4632-BC02-C8BE83A9F471	De interés para la planificación	DGBBD	Peces
ES030MSPF0612010	11108	Pelobates cultripes	Pelobates cultripes (Cuvier, 1829)	Sapo de espuelas	LESRPE	1198	820ADC4F-AB2A-4351-8EC7-8F13D5FA5B48	Ligado al agua	DGBBD	Anfibios
ES030MSPF0612010	12429	Pseudochondrostoma willkommii	Pseudochondrostoma willkommii (Steindachner, 1866)	Boga del guadiana		6162	4784A73E-21C9-419F-B493-C5589DA12EBB	Ligado al agua	DGBBD	Peces
ES030MSPF0612010	11717	Hyla meridionalis	Hyla meridionalis Boettger, 1874	Ranita meridional	LESRPE	1205	E185D34D-4476-43BF-8F5A-6D63682CEA81	Ligado al agua	DGBBD	Anfibios
ES030MSPF0612010	12051	Triturus pygmaeus	Triturus pygmaeus (Wolterstorff, 1905)	Tritón pigmeo	LESRPE	5896	D486E150-2FB8-41A9-BFCE-DF9726D17B69	Ligado al agua	DGBBD	Anfibios
ES030MSPF0613010	10752	Chondrostoma arcasii	Achondrostoma arcasii (Steindachner, 1866)		LESRPE	6155	2C903458-3BCC-4FAA-BE9E-87DDC7EED536	De interés para la planificación	DGBBD	Peces
ES030MSPF0613010	10909	Alytes cisternasii	Alytes cisternasii Boscá, 1879	Sapo partero ibérico	LESRPE	1192	15EAED24-EED4-4369-A549-5C9F78D65A6C	Ligado al agua	DGBBD	Anfibios
ES030MSPF0613010	11931	Cobitis paludica	Cobitis paludica (de Buen, 1939)	Colmilleja		5302	0CFC9149-086C-4F4A-9897-E80C67C72F12	De interés para la planificación	DGBBD	Peces
ES030MSPF0613010	11576	Iberochondrostoma lemmingii	Iberochondrostoma lemmingii (Steindachner, 1866)	Pardilla		5926	DA733496-4A2B-4C32-8629-7ACAB6044177	De interés para la planificación	DGBBD	Peces
ES030MSPF0613010	10868	Luciobarbus bocagei	Luciobarbus bocagei (Steindachner, 1865)	Barbo común		5281	930B13F3-2520-4929-A2D0-1EAFB6B74B0C	De interés para la planificación	DGBBD	Peces
ES030MSPF0613010	11060	Luciobarbus comizo	Luciobarbus comizo (Steindachner, 1865)	Barbo comizo		6168	3B017CCC-C74D-42CC-8DB2-AA1403D0C9FF	De interés para la planificación	DGBBD	Peces
ES030MSPF0613010	11637	Lutra lutra	Lutra lutra (Linnaeus, 1758)	Nutria	LESRPE	1355	24C602C9-B2D3-40E1-93F6-9B6018FCCBE0	Ligado al agua	DGBBD	Mamíferos
ES030MSPF0613010	11585	Mauremys leprosa	Mauremys leprosa (Schweigger, 1812)	Galápago leproso	LESRPE	1221	9E84C5AD-1346-4D2C-BF3C-8BE4DE1AE634	Ligado al agua	DGBBD	Reptiles
ES030MSPF0613010	11108	Pelobates cultripes	Pelobates cultripes (Cuvier, 1829)	Sapo de espuelas	LESRPE	1198	820ADC4F-AB2A-4351-8EC7-8F13D5FA5B48	Ligado al agua	DGBBD	Anfibios
ES030MSPF0613010	11964	Pelophylax perezi	Pelophylax perezi (Seoane, 1885)	Rana verde común		6945	3E445D73-7867-4D24-860F-C2F38F1CDB13	Ligado al agua	DGBBD	Anfibios
ES030MSPF0613010	12010	Pseudochondrostoma polylepis	Pseudochondrostoma polylepis (Steindachner, 1864)	Boga del tajo		6149	3AE05C5F-921D-465F-949B-79378C89B661	De interés para la planificación	DGBBD	Peces
ES030MSPF0613010	10659	Squalius alburnoides	Squalius alburnoides (Steindachner, 1866)	Calandino		6975	698821BA-4E76-4273-BB81-3D67DFCE8DC4	De interés para la planificación	DGBBD	Peces
ES030MSPF0613010	11332	Discoglossus galganoi	Discoglossus galganoi Capula, Nascetti, Lanza, Crespo & Bullini 1985	Sapillo pintojo ibérico	LESRPE	1194	497442AA-AE96-43D4-AE5B-06CAD324D4E2	Ligado al agua	DGBBD	Anfibios
ES030MSPF0613010	11903	Emys orbicularis	Emys orbicularis (Linnaeus, 1758)	Galápago europeo	Vulnerable	1220	F799FA8D-96CC-4280-A954-5FBE2244A849	Ligado al agua	DGBBD	Reptiles
ES030MSPF0614010	10752	Chondrostoma arcasii	Achondrostoma arcasii (Steindachner, 1866)		LESRPE	6155	2C903458-3BCC-4FAA-BE9E-87DDC7EED536	De interés para la planificación	DGBBD	Peces
ES030MSPF0614010	11931	Cobitis paludica	Cobitis paludica (de Buen, 1939)	Colmilleja		5302	0CFC9149-086C-4F4A-9897-E80C67C72F12	De interés para la planificación	DGBBD	Peces



ES030MSPF0614010	11576	Iberochondrostoma lemmingii	Iberochondrostoma lemmingii (Steindachner, 1866)	Pardilla		5926	DA733496-4A2B-4C32-8629-7ACAB6044177	De interés para la planificación	DGBBD	Peces
ES030MSPF0614010	10868	Luciobarbus bocagei	Luciobarbus bocagei (Steindachner, 1865)	Barbo común		5281	930B13F3-2520-4929-A2D0-1EAFB6B74B0C	De interés para la planificación	DGBBD	Peces
ES030MSPF0614010	11060	Luciobarbus comizo	Luciobarbus comizo (Steindachner, 1865)	Barbo comizo		6168	3B017CCC-C74D-42CC-8DB2-AA1403D0C9FF	De interés para la planificación	DGBBD	Peces
ES030MSPF0614010	11637	Lutra lutra	Lutra lutra (Linnaeus, 1758)	Nutria	LESRPE	1355	24C602C9-B2D3-40E1-93F6-9B6018FCCBE0	Ligado al agua	DGBBD	Mamíferos
ES030MSPF0614010	11964	Pelophylax perezi	Pelophylax perezi (Seoane, 1885)	Rana verde común		6945	3E445D73-7867-4D24-860F-C2F38F1CDB13	Ligado al agua	DGBBD	Anfibios
ES030MSPF0614010	12010	Pseudochondrostoma polylepis	Pseudochondrostoma polylepis (Steindachner, 1864)	Boga del tajo		6149	3AE05C5F-921D-465F-949B-79378C89B661	De interés para la planificación	DGBBD	Peces
ES030MSPF0614010	10659	Squalius alburnoides	Squalius alburnoides (Steindachner, 1866)	Calandino		6975	698821BA-4E76-4273-BB81-3D67DFCE8DC4	De interés para la planificación	DGBBD	Peces
ES030MSPF0614010	10909	Alytes cisternasii	Alytes cisternasii Boscá, 1879	Sapo partero ibérico	LESRPE	1192	15EAD24-EED4-4369-A549-5C9F78D65A6C	Ligado al agua	DGBBD	Anfibios
ES030MSPF0614010	11585	Mauremys leprosa	Mauremys leprosa (Schweigger, 1812)	Galápago leproso	LESRPE	1221	9E84C5AD-1346-4D2C-BF3C-8BE4DE1AE634	Ligado al agua	DGBBD	Reptiles
ES030MSPF0614010	11108	Pelobates cultripes	Pelobates cultripes (Cuvier, 1829)	Sapo de espuelas	LESRPE	1198	820ADC4F-AB2A-4351-8EC7-8F13D5FA5B48	Ligado al agua	DGBBD	Anfibios
ES030MSPF0614010	12051	Triturus pygmaeus	Triturus pygmaeus (Wolterstorff, 1905)	Tritón pigmeo	LESRPE	5896	D486E150-2FB8-41A9-BFCE-DF9726D17B69	Ligado al agua	DGBBD	Anfibios
ES030MSPF0614010	11332	Discoglossus galganoi	Discoglossus galganoi Capula, Nascetti, Lanza, Crespo & Bullini 1985	Sapillo pintojo ibérico	LESRPE	1194	497442AA-AE96-43D4-AE5B-06CAD324D4E2	Ligado al agua	DGBBD	Anfibios
ES030MSPF0614010	12168	Lacerta schreiberi	Lacerta schreiberi Bedriaga, 1878	Lagarto verdinegro	LESRPE	1259	C7AE7D13-8A60-4285-8F56-41E37E18C59E	Ligado al agua	DGBBD	Reptiles
ES030MSPF0614010	11730	Luciobarbus microcephalus	Luciobarbus microcephalus (Almaça, 1967)	Barbo cabecicorto		5285	C79C299A-1ADC-4632-BC02-C8BE83A9F471	De interés para la planificación	DGBBD	Peces
ES030MSPF0614010	12429	Pseudochondrostoma willkommii	Pseudochondrostoma willkommii (Steindachner, 1866)	Boga del guadiana		6162	4784A73E-21C9-419F-B493-C5589DA12EBB	Ligado al agua	DGBBD	Peces
ES030MSPF0614010	8606	Spiranthes aestivalis	Spiranthes aestivalis (Poir.) Rich.		LESRPE	1900		Ligado al agua	DGBBD	Hongos, algas y plantas
ES030MSPF0615110	10752	Chondrostoma arcasii	Achondrostoma arcasii (Steindachner, 1866)		LESRPE	6155	2C903458-3BCC-4FAA-BE9E-87DDC7EED536	De interés para la planificación	DGBBD	Peces
ES030MSPF0615110	10909	Alytes cisternasii	Alytes cisternasii Boscá, 1879	Sapo partero ibérico	LESRPE	1192	15EAD24-EED4-4369-A549-5C9F78D65A6C	Ligado al agua	DGBBD	Anfibios
ES030MSPF0615110	11931	Cobitis paludica	Cobitis paludica (de Buen, 1939)	Colmilleja		5302	0CFC9149-086C-4F4A-9897-E80C67C72F12	De interés para la planificación	DGBBD	Peces
ES030MSPF0615110	11576	Iberochondrostoma lemmingii	Iberochondrostoma lemmingii (Steindachner, 1866)	Pardilla		5926	DA733496-4A2B-4C32-8629-7ACAB6044177	De interés para la planificación	DGBBD	Peces
ES030MSPF0615110	12168	Lacerta schreiberi	Lacerta schreiberi Bedriaga, 1878	Lagarto verdinegro	LESRPE	1259	C7AE7D13-8A60-4285-8F56-41E37E18C59E	Ligado al agua	DGBBD	Reptiles
ES030MSPF0615110	10868	Luciobarbus bocagei	Luciobarbus bocagei (Steindachner, 1865)	Barbo común		5281	930B13F3-2520-4929-A2D0-1EAFB6B74B0C	De interés para la planificación	DGBBD	Peces
ES030MSPF0615110	11060	Luciobarbus comizo	Luciobarbus comizo (Steindachner, 1865)	Barbo comizo		6168	3B017CCC-C74D-42CC-8DB2-AA1403D0C9FF	De interés para la planificación	DGBBD	Peces
ES030MSPF0615110	11637	Lutra lutra	Lutra lutra (Linnaeus, 1758)	Nutria	LESRPE	1355	24C602C9-B2D3-40E1-93F6-9B6018FCCBE0	Ligado al agua	DGBBD	Mamíferos
ES030MSPF0615110	11585	Mauremys leprosa	Mauremys leprosa (Schweigger, 1812)	Galápago leproso	LESRPE	1221	9E84C5AD-1346-4D2C-BF3C-8BE4DE1AE634	Ligado al agua	DGBBD	Reptiles
ES030MSPF0615110	11964	Pelophylax perezi	Pelophylax perezi (Seoane, 1885)	Rana verde común		6945	3E445D73-7867-4D24-860F-C2F38F1CDB13	Ligado al agua	DGBBD	Anfibios
ES030MSPF0615110	12010	Pseudochondrostoma polylepis	Pseudochondrostoma polylepis (Steindachner, 1864)	Boga del tajo		6149	3AE05C5F-921D-465F-949B-79378C89B661	De interés para la planificación	DGBBD	Peces
ES030MSPF0615110	10659	Squalius alburnoides	Squalius alburnoides (Steindachner, 1866)	Calandino		6975	698821BA-4E76-4273-BB81-3D67DFCE8DC4	De interés para la planificación	DGBBD	Peces
ES030MSPF0615110	11454	Anaocypris hispanica	Anaocypris hispanica (Steindachner, 1866)	Jarabugo	En peligro de extinción	1133	AA58AA96-B71F-416F-82CD-5CB0B87A6E54	De interés para la planificación	DGBBD	Peces
ES030MSPF0615110	11332	Discoglossus galganoi	Discoglossus galganoi Capula, Nascetti, Lanza, Crespo & Bullini 1985	Sapillo pintojo ibérico	LESRPE	1194	497442AA-AE96-43D4-AE5B-06CAD324D4E2	Ligado al agua	DGBBD	Anfibios
ES030MSPF0615110	11730	Luciobarbus microcephalus	Luciobarbus microcephalus (Almaça, 1967)	Barbo cabecicorto		5285	C79C299A-1ADC-4632-BC02-C8BE83A9F471	De interés para la planificación	DGBBD	Peces

ES030MSPF0615110	11108	Pelobates cultripes	Pelobates cultripes (Cuvier, 1829)	Sapo de espuelas	LESRPE	1198	820ADC4F-AB2A-4351-8EC7-8F13D5FA5B48	Ligado al agua DGBBD	Anfibios
ES030MSPF0615110	12429	Pseudochondrostoma willkommii	Pseudochondrostoma willkommii (Steindachner, 1866)	Boga del guadiana		6162	4784A73E-21C9-419F-B493-C5589DA12EBB	Ligado al agua DGBBD	Peces
ES030MSPF0615110	12051	Triturus pygmaeus	Triturus pygmaeus (Wolterstorff, 1905)	Tritón pigmeo	LESRPE	5896	D486E150-2FB8-41A9-BFCE-DF9726D17B69	Ligado al agua DGBBD	Anfibios
ES030MSPF0615110	12350	Unio tumidiformis	Unio tumidiformis Castro, 1885	Náyade tímica	Vulnerable	5382	B19F17B7-FD54-441C-A72D-91EDDC513A80	De interés para la planificación	Invertebrados
ES030MSPF0615110	8606	Spiranthes aestivalis	Spiranthes aestivalis (Poir.) Rich.		LESRPE	1900		Ligado al agua DGBBD	Hongos, algas y plantas
ES030MSPF0615210	10752	Chondrostoma arcasii	Achondrostoma arcasii (Steindachner, 1866)		LESRPE	6155	2C903458-3BCC-4FAA-BE9E-87DDC7EED536	De interés para la planificación	Peces
ES030MSPF0615210	10909	Alytes cisternasii	Alytes cisternasii Boscá, 1879	Sapo partero ibérico	LESRPE	1192	15EAED24-EED4-4369-A549-5C9F78D65A6C	Ligado al agua DGBBD	Anfibios
ES030MSPF0615210	11931	Cobitis paludica	Cobitis paludica (de Buen, 1939)	Colmilleja		5302	0CFC9149-086C-4F4A-9897-E80C67C72F12	De interés para la planificación	Peces
ES030MSPF0615210	11576	Iberochondrostoma lemmingii	Iberochondrostoma lemmingii (Steindachner, 1866)	Pardilla		5926	DA733496-4A2B-4C32-8629-7ACAB6044177	De interés para la planificación	Peces
ES030MSPF0615210	12168	Lacerta schreiberi	Lacerta schreiberi Bedriaga, 1878	Lagarto verdinegro	LESRPE	1259	C7AE7D13-8A60-4285-8F56-41E37E18C59E	Ligado al agua DGBBD	Reptiles
ES030MSPF0615210	10868	Luciobarbus bocagei	Luciobarbus bocagei (Steindachner, 1865)	Barbo común		5281	930B13F3-2520-4929-A2D0-1EAFB6B74B0C	De interés para la planificación	Peces
ES030MSPF0615210	11060	Luciobarbus comizo	Luciobarbus comizo (Steindachner, 1865)	Barbo comizo		6168	3B017CCC-C74D-42CC-8DB2-AA1403D0C9FF	De interés para la planificación	Peces
ES030MSPF0615210	11637	Lutra lutra	Lutra lutra (Linnaeus, 1758)	Nutria	LESRPE	1355	24C602C9-B2D3-40E1-93F6-9B6018FCCBE0	Ligado al agua DGBBD	Mamíferos
ES030MSPF0615210	11585	Mauremys leprosa	Mauremys leprosa (Schweigger, 1812)	Galápago leproso	LESRPE	1221	9E84C5AD-1346-4D2C-BF3C-8BE4DE1AE634	Ligado al agua DGBBD	Reptiles
ES030MSPF0615210	11964	Pelophylax perezi	Pelophylax perezi (Seoane, 1885)	Rana verde común		6945	3E445D73-7867-4D24-860F-C2F38F1CDB13	Ligado al agua DGBBD	Anfibios
ES030MSPF0615210	12010	Pseudochondrostoma polylepis	Pseudochondrostoma polylepis (Steindachner, 1864)	Boga del tajo		6149	3AE05C5F-921D-465F-949B-79378C89B661	De interés para la planificación	Peces
ES030MSPF0615210	10659	Squalius alburnoides	Squalius alburnoides (Steindachner, 1866)	Calandino		6975	698821BA-4E76-4273-BB81-3D67DFCE8DC4	De interés para la planificación	Peces
ES030MSPF0615210	11730	Luciobarbus microcephalus	Luciobarbus microcephalus (Almaça, 1967)	Barbo cabecicorto		5285	C79C299A-1ADC-4632-BC02-C8BE83A9F471	De interés para la planificación	Peces
ES030MSPF0615210	12429	Pseudochondrostoma willkommii	Pseudochondrostoma willkommii (Steindachner, 1866)	Boga del guadiana		6162	4784A73E-21C9-419F-B493-C5589DA12EBB	Ligado al agua DGBBD	Peces
ES030MSPF0615210	8606	Spiranthes aestivalis	Spiranthes aestivalis (Poir.) Rich.		LESRPE	1900		Ligado al agua DGBBD	Hongos, algas y plantas
ES030MSPF0616010	10752	Chondrostoma arcasii	Achondrostoma arcasii (Steindachner, 1866)		LESRPE	6155	2C903458-3BCC-4FAA-BE9E-87DDC7EED536	De interés para la planificación	Peces
ES030MSPF0616010	11931	Cobitis paludica	Cobitis paludica (de Buen, 1939)	Colmilleja		5302	0CFC9149-086C-4F4A-9897-E80C67C72F12	De interés para la planificación	Peces
ES030MSPF0616010	11576	Iberochondrostoma lemmingii	Iberochondrostoma lemmingii (Steindachner, 1866)	Pardilla		5926	DA733496-4A2B-4C32-8629-7ACAB6044177	De interés para la planificación	Peces
ES030MSPF0616010	10868	Luciobarbus bocagei	Luciobarbus bocagei (Steindachner, 1865)	Barbo común		5281	930B13F3-2520-4929-A2D0-1EAFB6B74B0C	De interés para la planificación	Peces
ES030MSPF0616010	11060	Luciobarbus comizo	Luciobarbus comizo (Steindachner, 1865)	Barbo comizo		6168	3B017CCC-C74D-42CC-8DB2-AA1403D0C9FF	De interés para la planificación	Peces
ES030MSPF0616010	11637	Lutra lutra	Lutra lutra (Linnaeus, 1758)	Nutria	LESRPE	1355	24C602C9-B2D3-40E1-93F6-9B6018FCCBE0	Ligado al agua DGBBD	Mamíferos
ES030MSPF0616010	11585	Mauremys leprosa	Mauremys leprosa (Schweigger, 1812)	Galápago leproso	LESRPE	1221	9E84C5AD-1346-4D2C-BF3C-8BE4DE1AE634	Ligado al agua DGBBD	Reptiles
ES030MSPF0616010	12010	Pseudochondrostoma polylepis	Pseudochondrostoma polylepis (Steindachner, 1864)	Boga del tajo		6149	3AE05C5F-921D-465F-949B-79378C89B661	De interés para la planificación	Peces
ES030MSPF0616010	10659	Squalius alburnoides	Squalius alburnoides (Steindachner, 1866)	Calandino		6975	698821BA-4E76-4273-BB81-3D67DFCE8DC4	De interés para la planificación	Peces
ES030MSPF0616010	11964	Pelophylax perezi	Pelophylax perezi (Seoane, 1885)	Rana verde común		6945	3E445D73-7867-4D24-860F-C2F38F1CDB13	Ligado al agua DGBBD	Anfibios
ES030MSPF0616010	10909	Alytes cisternasii	Alytes cisternasii Boscá, 1879	Sapo partero ibérico	LESRPE	1192	15EAED24-EED4-4369-A549-5C9F78D65A6C	Ligado al agua DGBBD	Anfibios



ES030MSPF0616010	12168	Lacerta schreiberi	Lacerta schreiberi Bedriaga, 1878	Lagarto verdinegro	LESRPE	1259	C7AE7D13-8A60-4285-8F56-41E37E18C59E	Ligado al agua DGBBD	Reptiles
ES030MSPF0616010	11730	Luciobarbus microcephalus	Luciobarbus microcephalus (Almaça, 1967)	Barbo cabecicorto		5285	C79C299A-1ADC-4632-BC02-C8BE83A9F471	De interés para la planificación	Peces
ES030MSPF0616010	11108	Pelobates cultripes	Pelobates cultripes (Cuvier, 1829)	Sapo de espuelas	LESRPE	1198	820ADC4F-AB2A-4351-8EC7-8F13D5FA5B48	Ligado al agua DGBBD	Anfibios
ES030MSPF0616010	12429	Pseudochondrostoma willkommii	Pseudochondrostoma willkommii (Steindachner, 1866)	Boga del guadiana		6162	4784A73E-21C9-419F-B493-C5589DA12EBB	Ligado al agua DGBBD	Peces
ES030MSPF0617011	10752	Chondrostoma arcasii	Achondrostoma arcasii (Steindachner, 1866)		LESRPE	6155	2C903458-3BCC-4FAA-BE9E-87DDC7EED536	De interés para la planificación	Peces
ES030MSPF0617011	11931	Cobitis paludica	Cobitis paludica (de Buen, 1939)	Colmilleja		5302	0CFC9149-086C-4F4A-9897-E80C67C72F12	De interés para la planificación	Peces
ES030MSPF0617011	11576	Iberochondrostoma lemmingii	Iberochondrostoma lemmingii (Steindachner, 1866)	Pardilla		5926	DA733496-4A2B-4C32-8629-7ACAB6044177	De interés para la planificación	Peces
ES030MSPF0617011	10868	Luciobarbus bocagei	Luciobarbus bocagei (Steindachner, 1865)	Barbo común		5281	930B13F3-2520-4929-A2D0-1EAFB6B74B0C	De interés para la planificación	Peces
ES030MSPF0617011	11060	Luciobarbus comizo	Luciobarbus comizo (Steindachner, 1865)	Barbo comizo		6168	3B017CCC-C74D-42CC-8DB2-AA1403D0C9FF	De interés para la planificación	Peces
ES030MSPF0617011	11637	Lutra lutra	Lutra lutra (Linnaeus, 1758)	Nutria	LESRPE	1355	24C602C9-B2D3-40E1-93F6-9B6018FCCBE0	Ligado al agua DGBBD	Mamíferos
ES030MSPF0617011	11964	Pelophylax perezi	Pelophylax perezi (Seoane, 1885)	Rana verde común		6945	3E445D73-7867-4D24-860F-C2F38F1CDB13	Ligado al agua DGBBD	Anfibios
ES030MSPF0617011	12010	Pseudochondrostoma polylepis	Pseudochondrostoma polylepis (Steindachner, 1864)	Boga del tajo		6149	3AE05C5F-921D-465F-949B-79378C89B661	De interés para la planificación	Peces
ES030MSPF0617011	10659	Squalius alburnoides	Squalius alburnoides (Steindachner, 1866)	Calandino		6975	698821BA-4E76-4273-BB81-3D67DFCE8DC4	De interés para la planificación	Peces
ES030MSPF0617011	10909	Alytes cisternasii	Alytes cisternasii Boscá, 1879	Sapo partero ibérico	LESRPE	1192	15EAE24-EED4-4369-A549-5C9F78D65A6C	Ligado al agua DGBBD	Anfibios
ES030MSPF0617011	6227	Marsilea strigosa	Marsilea strigosa Willd.		LESRPE	1429	465718CE-1798-4EC5-9E22-B7FB25F5A3E5	De interés para la planificación	Hongos, algas y plantas
ES030MSPF0617011	11585	Mauremys leprosa	Mauremys leprosa (Schweigger, 1812)	Galápago leproso	LESRPE	1221	9E84C5AD-1346-4D2C-BF3C-8BE4DE1AE634	Ligado al agua DGBBD	Reptiles
ES030MSPF0617011	11108	Pelobates cultripes	Pelobates cultripes (Cuvier, 1829)	Sapo de espuelas	LESRPE	1198	820ADC4F-AB2A-4351-8EC7-8F13D5FA5B48	Ligado al agua DGBBD	Anfibios
ES030MSPF0617011	79300	Austropotamobius pallipes	Austropotamobius fulsicianus (Ninni, 1886)	Cangrejo de río	Vulnerable	1092		De interés para la planificación	Crustáceo
ES030MSPF0617011	11903	Emys orbicularis	Emys orbicularis (Linnaeus, 1758)	Galápago europeo	Vulnerable	1220	F799FA8D-96CC-4280-A954-5FBE2244A849	Ligado al agua DGBBD	Reptiles
ES030MSPF0617011	12168	Lacerta schreiberi	Lacerta schreiberi Bedriaga, 1878	Lagarto verdinegro	LESRPE	1259	C7AE7D13-8A60-4285-8F56-41E37E18C59E	Ligado al agua DGBBD	Reptiles
ES030MSPF0618110	10752	Chondrostoma arcasii	Achondrostoma arcasii (Steindachner, 1866)		LESRPE	6155	2C903458-3BCC-4FAA-BE9E-87DDC7EED536	De interés para la planificación	Peces
ES030MSPF0618110	10909	Alytes cisternasii	Alytes cisternasii Boscá, 1879	Sapo partero ibérico	LESRPE	1192	15EAE24-EED4-4369-A549-5C9F78D65A6C	Ligado al agua DGBBD	Anfibios
ES030MSPF0618110	79300	Austropotamobius pallipes	Austropotamobius fulsicianus (Ninni, 1886)	Cangrejo de río	Vulnerable	1092		De interés para la planificación	Crustáceo
ES030MSPF0618110	11931	Cobitis paludica	Cobitis paludica (de Buen, 1939)	Colmilleja		5302	0CFC9149-086C-4F4A-9897-E80C67C72F12	De interés para la planificación	Peces
ES030MSPF0618110	11903	Emys orbicularis	Emys orbicularis (Linnaeus, 1758)	Galápago europeo	Vulnerable	1220	F799FA8D-96CC-4280-A954-5FBE2244A849	Ligado al agua DGBBD	Reptiles
ES030MSPF0618110	11576	Iberochondrostoma lemmingii	Iberochondrostoma lemmingii (Steindachner, 1866)	Pardilla		5926	DA733496-4A2B-4C32-8629-7ACAB6044177	De interés para la planificación	Peces
ES030MSPF0618110	12168	Lacerta schreiberi	Lacerta schreiberi Bedriaga, 1878	Lagarto verdinegro	LESRPE	1259	C7AE7D13-8A60-4285-8F56-41E37E18C59E	Ligado al agua DGBBD	Reptiles
ES030MSPF0618110	10868	Luciobarbus bocagei	Luciobarbus bocagei (Steindachner, 1865)	Barbo común		5281	930B13F3-2520-4929-A2D0-1EAFB6B74B0C	De interés para la planificación	Peces
ES030MSPF0618110	11060	Luciobarbus comizo	Luciobarbus comizo (Steindachner, 1865)	Barbo comizo		6168	3B017CCC-C74D-42CC-8DB2-AA1403D0C9FF	De interés para la planificación	Peces
ES030MSPF0618110	11637	Lutra lutra	Lutra lutra (Linnaeus, 1758)	Nutria	LESRPE	1355	24C602C9-B2D3-40E1-93F6-9B6018FCCBE0	Ligado al agua DGBBD	Mamíferos
ES030MSPF0618110	11585	Mauremys leprosa	Mauremys leprosa (Schweigger, 1812)	Galápago leproso	LESRPE	1221	9E84C5AD-1346-4D2C-BF3C-8BE4DE1AE634	Ligado al agua DGBBD	Reptiles
ES030MSPF0618110	11108	Pelobates cultripes	Pelobates cultripes (Cuvier, 1829)	Sapo de espuelas	LESRPE	1198	820ADC4F-AB2A-4351-8EC7-8F13D5FA5B48	Ligado al agua DGBBD	Anfibios

ES030MSPF0618110	11964	Pelophylax perezi	Pelophylax perezi (Seoane, 1885)	Rana verde común	6945	3E445D73-7867-4D24-860F-C2F38F1CDB13	Ligado al agua DGBBD	Anfibios
ES030MSPF0618110	12010	Pseudochondrostoma polylepis	Pseudochondrostoma polylepis (Steindachner, 1864)	Boga del tajo	6149	3AE05C5F-921D-465F-949B-79378C89B661	De interés para la planificación	Peces
ES030MSPF0618110	10659	Squalius alburnoides	Squalius alburnoides (Steindachner, 1866)	Calandino	6975	698821BA-4E76-4273-BB81-3D67DFCE8DC4	De interés para la planificación	Peces
ES030MSPF0619010	10752	Chondrostoma arcasii	Achondrostoma arcasii (Steindachner, 1866)		6155	2C903458-3BCC-4FAA-BE9E-87DDC7EED536	De interés para la planificación	Peces
ES030MSPF0619010	10909	Alytes cisternasii	Alytes cisternasii Boscá, 1879	Sapo partero ibérico	1192	15EAED24-EED4-4369-A549-5C9F78D65A6C	Ligado al agua DGBBD	Anfibios
ES030MSPF0619010	11931	Cobitis paludica	Cobitis paludica (de Buen, 1939)	Colmilleja	5302	0CFC9149-086C-4F4A-9897-E80C67C72F12	De interés para la planificación	Peces
ES030MSPF0619010	11332	Discoglossus galganoi	Discoglossus galganoi Capula, Nascetti, Lanza, Crespo & Bullini 1985	Sapillo pintojo ibérico	1194	497442AA-AE96-43D4-AE5B-06CAD324D4E2	Ligado al agua DGBBD	Anfibios
ES030MSPF0619010	11576	Iberochondrostoma lemmingii	Iberochondrostoma lemmingii (Steindachner, 1866)	Pardilla	5926	DA733496-4A2B-4C32-8629-7ACAB6044177	De interés para la planificación	Peces
ES030MSPF0619010	10868	Luciobarbus bocagei	Luciobarbus bocagei (Steindachner, 1865)	Barbo común	5281	930B13F3-2520-4929-A2D0-1EAFB6B74B0C	De interés para la planificación	Peces
ES030MSPF0619010	11060	Luciobarbus comizo	Luciobarbus comizo (Steindachner, 1865)	Barbo comizo	6168	3B017CCC-C74D-42CC-8DB2-AA1403D0C9FF	De interés para la planificación	Peces
ES030MSPF0619010	11637	Lutra lutra	Lutra lutra (Linnaeus, 1758)	Nutria	1355	24C602C9-B2D3-40E1-93F6-9B6018FCCBE0	Ligado al agua DGBBD	Mamíferos
ES030MSPF0619010	11964	Pelophylax perezi	Pelophylax perezi (Seoane, 1885)	Rana verde común	6945	3E445D73-7867-4D24-860F-C2F38F1CDB13	Ligado al agua DGBBD	Anfibios
ES030MSPF0619010	12010	Pseudochondrostoma polylepis	Pseudochondrostoma polylepis (Steindachner, 1864)	Boga del tajo	6149	3AE05C5F-921D-465F-949B-79378C89B661	De interés para la planificación	Peces
ES030MSPF0619010	10659	Squalius alburnoides	Squalius alburnoides (Steindachner, 1866)	Calandino	6975	698821BA-4E76-4273-BB81-3D67DFCE8DC4	De interés para la planificación	Peces
ES030MSPF0619010	11585	Mauremys leprosa	Mauremys leprosa (Schweigger, 1812)	Galápago leproso	1221	9E84C5AD-1346-4D2C-BF3C-8BE4DE1AE634	Ligado al agua DGBBD	Reptiles
ES030MSPF0619010	11108	Pelobates cultripes	Pelobates cultripes (Cuvier, 1829)	Sapo de espuelas	1198	820ADC4F-AB2A-4351-8EC7-8F13D5FA5B48	Ligado al agua DGBBD	Anfibios
ES030MSPF0620021	10752	Chondrostoma arcasii	Achondrostoma arcasii (Steindachner, 1866)		6155	2C903458-3BCC-4FAA-BE9E-87DDC7EED536	De interés para la planificación	Peces
ES030MSPF0620021	11931	Cobitis paludica	Cobitis paludica (de Buen, 1939)	Colmilleja	5302	0CFC9149-086C-4F4A-9897-E80C67C72F12	De interés para la planificación	Peces
ES030MSPF0620021	11332	Discoglossus galganoi	Discoglossus galganoi Capula, Nascetti, Lanza, Crespo & Bullini 1985	Sapillo pintojo ibérico	1194	497442AA-AE96-43D4-AE5B-06CAD324D4E2	Ligado al agua DGBBD	Anfibios
ES030MSPF0620021	11576	Iberochondrostoma lemmingii	Iberochondrostoma lemmingii (Steindachner, 1866)	Pardilla	5926	DA733496-4A2B-4C32-8629-7ACAB6044177	De interés para la planificación	Peces
ES030MSPF0620021	10868	Luciobarbus bocagei	Luciobarbus bocagei (Steindachner, 1865)	Barbo común	5281	930B13F3-2520-4929-A2D0-1EAFB6B74B0C	De interés para la planificación	Peces
ES030MSPF0620021	11060	Luciobarbus comizo	Luciobarbus comizo (Steindachner, 1865)	Barbo comizo	6168	3B017CCC-C74D-42CC-8DB2-AA1403D0C9FF	De interés para la planificación	Peces
ES030MSPF0620021	11637	Lutra lutra	Lutra lutra (Linnaeus, 1758)	Nutria	1355	24C602C9-B2D3-40E1-93F6-9B6018FCCBE0	Ligado al agua DGBBD	Mamíferos
ES030MSPF0620021	11964	Pelophylax perezi	Pelophylax perezi (Seoane, 1885)	Rana verde común	6945	3E445D73-7867-4D24-860F-C2F38F1CDB13	Ligado al agua DGBBD	Anfibios
ES030MSPF0620021	12010	Pseudochondrostoma polylepis	Pseudochondrostoma polylepis (Steindachner, 1864)	Boga del tajo	6149	3AE05C5F-921D-465F-949B-79378C89B661	De interés para la planificación	Peces
ES030MSPF0620021	10659	Squalius alburnoides	Squalius alburnoides (Steindachner, 1866)	Calandino	6975	698821BA-4E76-4273-BB81-3D67DFCE8DC4	De interés para la planificación	Peces
ES030MSPF0620021	10909	Alytes cisternasii	Alytes cisternasii Boscá, 1879	Sapo partero ibérico	1192	15EAED24-EED4-4369-A549-5C9F78D65A6C	Ligado al agua DGBBD	Anfibios
ES030MSPF0620021	11585	Mauremys leprosa	Mauremys leprosa (Schweigger, 1812)	Galápago leproso	1221	9E84C5AD-1346-4D2C-BF3C-8BE4DE1AE634	Ligado al agua DGBBD	Reptiles
ES030MSPF0620021	11108	Pelobates cultripes	Pelobates cultripes (Cuvier, 1829)	Sapo de espuelas	1198	820ADC4F-AB2A-4351-8EC7-8F13D5FA5B48	Ligado al agua DGBBD	Anfibios
ES030MSPF0622021	10752	Chondrostoma arcasii	Achondrostoma arcasii (Steindachner, 1866)		6155	2C903458-3BCC-4FAA-BE9E-87DDC7EED536	De interés para la planificación	Peces
ES030MSPF0622021	11931	Cobitis paludica	Cobitis paludica (de Buen, 1939)	Colmilleja	5302	0CFC9149-086C-4F4A-9897-E80C67C72F12	De interés para la planificación	Peces

ES030MSPF0622021	11576	Iberochondrostoma lemmingii	Iberochondrostoma lemmingii (Steindachner, 1866)	Pardilla		5926	DA733496-4A2B-4C32-8629-7ACAB6044177	De interés para la planificación	DGBBD	Peces
ES030MSPF0622021	10868	Luciobarbus bocagei	Luciobarbus bocagei (Steindachner, 1865)	Barbo común		5281	930B13F3-2520-4929-A2D0-1EAFB6B74B0C	De interés para la planificación	DGBBD	Peces
ES030MSPF0622021	11060	Luciobarbus comizo	Luciobarbus comizo (Steindachner, 1865)	Barbo comizo		6168	3B017CCC-C74D-42CC-8DB2-AA1403D0C9FF	De interés para la planificación	DGBBD	Peces
ES030MSPF0622021	11585	Mauremys leprosa	Mauremys leprosa (Schweigger, 1812)	Galápago leproso	LESRPE	1221	9E84C5AD-1346-4D2C-BF3C-8BE4DE1AE634	Ligado al agua	DGBBD	Reptiles
ES030MSPF0622021	12010	Pseudochondrostoma polylepis	Pseudochondrostoma polylepis (Steindachner, 1864)	Boga del tajo		6149	3AE05C5F-921D-465F-949B-79378C89B661	De interés para la planificación	DGBBD	Peces
ES030MSPF0622021	10659	Squalius alburnoides	Squalius alburnoides (Steindachner, 1866)	Calandino		6975	698821BA-4E76-4273-BB81-3D67DFCE8DC4	De interés para la planificación	DGBBD	Peces
ES030MSPF0622021	11637	Lutra lutra	Lutra lutra (Linnaeus, 1758)	Nutria	LESRPE	1355	24C602C9-B2D3-40E1-93F6-9B6018FCCBE0	Ligado al agua	DGBBD	Mamíferos
ES030MSPF0622021	11964	Pelophylax perezi	Pelophylax perezi (Seoane, 1885)	Rana verde común		6945	3E445D73-7867-4D24-860F-C2F38F1CDB13	Ligado al agua	DGBBD	Anfibios
ES030MSPF0622021	11878	Alytes obstetricans	Alytes obstetricans (Laurenti, 1768)	Sapo partero común	LESRPE	1191	7FFF75A7-A9BD-403E-8338-1A1785ABF783D	Ligado al agua	DGBBD	Anfibios
ES030MSPF0624021	10752	Chondrostoma arcasii	Achondrostoma arcasii (Steindachner, 1866)		LESRPE	6155	2C903458-3BCC-4FAA-BE9E-87DDC7EED536	De interés para la planificación	DGBBD	Peces
ES030MSPF0624021	11931	Cobitis paludica	Cobitis paludica (de Buen, 1939)	Colmilleja		5302	0CFC9149-086C-4F4A-9897-E80C67C72F12	De interés para la planificación	DGBBD	Peces
ES030MSPF0624021	11576	Iberochondrostoma lemmingii	Iberochondrostoma lemmingii (Steindachner, 1866)	Pardilla		5926	DA733496-4A2B-4C32-8629-7ACAB6044177	De interés para la planificación	DGBBD	Peces
ES030MSPF0624021	10868	Luciobarbus bocagei	Luciobarbus bocagei (Steindachner, 1865)	Barbo común		5281	930B13F3-2520-4929-A2D0-1EAFB6B74B0C	De interés para la planificación	DGBBD	Peces
ES030MSPF0624021	11060	Luciobarbus comizo	Luciobarbus comizo (Steindachner, 1865)	Barbo comizo		6168	3B017CCC-C74D-42CC-8DB2-AA1403D0C9FF	De interés para la planificación	DGBBD	Peces
ES030MSPF0624021	11585	Mauremys leprosa	Mauremys leprosa (Schweigger, 1812)	Galápago leproso	LESRPE	1221	9E84C5AD-1346-4D2C-BF3C-8BE4DE1AE634	Ligado al agua	DGBBD	Reptiles
ES030MSPF0624021	12010	Pseudochondrostoma polylepis	Pseudochondrostoma polylepis (Steindachner, 1864)	Boga del tajo		6149	3AE05C5F-921D-465F-949B-79378C89B661	De interés para la planificación	DGBBD	Peces
ES030MSPF0624021	10659	Squalius alburnoides	Squalius alburnoides (Steindachner, 1866)	Calandino		6975	698821BA-4E76-4273-BB81-3D67DFCE8DC4	De interés para la planificación	DGBBD	Peces
ES030MSPF0624021	11108	Pelobates cultripes	Pelobates cultripes (Cuvier, 1829)	Sapo de espuelas	LESRPE	1198	820ADC4F-AB2A-4351-8EC7-8F13D5FA5B48	Ligado al agua	DGBBD	Anfibios
ES030MSPF0624021	11964	Pelophylax perezi	Pelophylax perezi (Seoane, 1885)	Rana verde común		6945	3E445D73-7867-4D24-860F-C2F38F1CDB13	Ligado al agua	DGBBD	Anfibios
ES030MSPF0626010	10752	Chondrostoma arcasii	Achondrostoma arcasii (Steindachner, 1866)		LESRPE	6155	2C903458-3BCC-4FAA-BE9E-87DDC7EED536	De interés para la planificación	DGBBD	Peces
ES030MSPF0626010	10909	Alytes cisternasii	Alytes cisternasii Boscá, 1879	Sapo partero ibérico	LESRPE	1192	15EAED24-EED4-4369-A549-5C9F78D65A6C	Ligado al agua	DGBBD	Anfibios
ES030MSPF0626010	11931	Cobitis paludica	Cobitis paludica (de Buen, 1939)	Colmilleja		5302	0CFC9149-086C-4F4A-9897-E80C67C72F12	De interés para la planificación	DGBBD	Peces
ES030MSPF0626010	11576	Iberochondrostoma lemmingii	Iberochondrostoma lemmingii (Steindachner, 1866)	Pardilla		5926	DA733496-4A2B-4C32-8629-7ACAB6044177	De interés para la planificación	DGBBD	Peces
ES030MSPF0626010	10868	Luciobarbus bocagei	Luciobarbus bocagei (Steindachner, 1865)	Barbo común		5281	930B13F3-2520-4929-A2D0-1EAFB6B74B0C	De interés para la planificación	DGBBD	Peces
ES030MSPF0626010	11060	Luciobarbus comizo	Luciobarbus comizo (Steindachner, 1865)	Barbo comizo		6168	3B017CCC-C74D-42CC-8DB2-AA1403D0C9FF	De interés para la planificación	DGBBD	Peces
ES030MSPF0626010	11964	Pelophylax perezi	Pelophylax perezi (Seoane, 1885)	Rana verde común		6945	3E445D73-7867-4D24-860F-C2F38F1CDB13	Ligado al agua	DGBBD	Anfibios
ES030MSPF0626010	12010	Pseudochondrostoma polylepis	Pseudochondrostoma polylepis (Steindachner, 1864)	Boga del tajo		6149	3AE05C5F-921D-465F-949B-79378C89B661	De interés para la planificación	DGBBD	Peces
ES030MSPF0626010	10659	Squalius alburnoides	Squalius alburnoides (Steindachner, 1866)	Calandino		6975	698821BA-4E76-4273-BB81-3D67DFCE8DC4	De interés para la planificación	DGBBD	Peces
ES030MSPF0626010	11637	Lutra lutra	Lutra lutra (Linnaeus, 1758)	Nutria	LESRPE	1355	24C602C9-B2D3-40E1-93F6-9B6018FCCBE0	Ligado al agua	DGBBD	Mamíferos
ES030MSPF0626010	11108	Pelobates cultripes	Pelobates cultripes (Cuvier, 1829)	Sapo de espuelas	LESRPE	1198	820ADC4F-AB2A-4351-8EC7-8F13D5FA5B48	Ligado al agua	DGBBD	Anfibios
ES030MSPF0626010	11585	Mauremys leprosa	Mauremys leprosa (Schweigger, 1812)	Galápago leproso	LESRPE	1221	9E84C5AD-1346-4D2C-BF3C-8BE4DE1AE634	Ligado al agua	DGBBD	Reptiles



ES030MSPF0626010	24099	Riella helicophylla	Riella helicophylla (Bory & Mont.) Mont.		LESRPE	1391		De interés para la planificación	DGBBD	Hongos, algas y plantas
ES030MSPF0626010	11332	Discoglossus galganoi	Discoglossus galganoi Capula, Nascetti, Lanza, Crespo & Bullini 1985	Sapillo pintojo ibérico	LESRPE	1194	497442AA-AE96-43D4-AE5B-06CAD324D4E2	Ligado al agua	DGBBD	Anfibios
ES030MSPF0626010	12429	Pseudochondrostoma willkommii	Pseudochondrostoma willkommii (Steindachner, 1866)	Boga del guadiana		6162	4784A73E-21C9-419F-B493-C5589DA12EBB	Ligado al agua	DGBBD	Peces
ES030MSPF0627110	10752	Chondrostoma arcasii	Achondrostoma arcasii (Steindachner, 1866)		LESRPE	6155	2C903458-3BCC-4FAA-BE9E-87DDC7EED536	De interés para la planificación	DGBBD	Peces
ES030MSPF0627110	11931	Cobitis paludica	Cobitis paludica (de Buen, 1939)	Colmilleja		5302	0CFC9149-086C-4F4A-9897-E80C67C72F12	De interés para la planificación	DGBBD	Peces
ES030MSPF0627110	11576	Iberochondrostoma lemmingii	Iberochondrostoma lemmingii (Steindachner, 1866)	Pardilla		5926	DA733496-4A2B-4C32-8629-7ACAB6044177	De interés para la planificación	DGBBD	Peces
ES030MSPF0627110	10868	Luciobarbus bocagei	Luciobarbus bocagei (Steindachner, 1865)	Barbo común		5281	930B13F3-2520-4929-A2D0-1EAFB6B74B0C	De interés para la planificación	DGBBD	Peces
ES030MSPF0627110	11060	Luciobarbus comizo	Luciobarbus comizo (Steindachner, 1865)	Barbo comizo		6168	3B017CCC-C74D-42CC-8DB2-AA1403D0C9FF	De interés para la planificación	DGBBD	Peces
ES030MSPF0627110	11585	Mauremys leprosa	Mauremys leprosa (Schweigger, 1812)	Galápago leproso	LESRPE	1221	9E84C5AD-1346-4D2C-BF3C-8BE4DE1AE634	Ligado al agua	DGBBD	Reptiles
ES030MSPF0627110	12010	Pseudochondrostoma polylepis	Pseudochondrostoma polylepis (Steindachner, 1864)	Boga del tajo		6149	3AE05C5F-921D-465F-949B-79378C89B661	De interés para la planificación	DGBBD	Peces
ES030MSPF0627110	10659	Squalius alburnoides	Squalius alburnoides (Steindachner, 1866)	Calandino		6975	698821BA-4E76-4273-BB81-3D67DFCE8DC4	De interés para la planificación	DGBBD	Peces
ES030MSPF0627110	11878	Alytes obstetricans	Alytes obstetricans (Laurenti, 1768)	Sapo partero común	LESRPE	1191	7FFF75A7-A9BD-403E-8338-A1785ABF783D	Ligado al agua	DGBBD	Anfibios
ES030MSPF0627110	11637	Lutra lutra	Lutra lutra (Linnaeus, 1758)	Nutria	LESRPE	1355	24C602C9-B2D3-40E1-93F6-9B6018FCCBE0	Ligado al agua	DGBBD	Mamíferos
ES030MSPF0627110	11964	Pelophylax perezi	Pelophylax perezi (Seoane, 1885)	Rana verde común		6945	3E445D73-7867-4D24-860F-C2F38F1CDB13	Ligado al agua	DGBBD	Anfibios
ES030MSPF0627110	11332	Discoglossus galganoi	Discoglossus galganoi Capula, Nascetti, Lanza, Crespo & Bullini 1985	Sapillo pintojo ibérico	LESRPE	1194	497442AA-AE96-43D4-AE5B-06CAD324D4E2	Ligado al agua	DGBBD	Anfibios
ES030MSPF0627210	11931	Cobitis paludica	Cobitis paludica (de Buen, 1939)	Colmilleja		5302	0CFC9149-086C-4F4A-9897-E80C67C72F12	De interés para la planificación	DGBBD	Peces
ES030MSPF0627210	11878	Alytes obstetricans	Alytes obstetricans (Laurenti, 1768)	Sapo partero común	LESRPE	1191	7FFF75A7-A9BD-403E-8338-A1785ABF783D	Ligado al agua	DGBBD	Anfibios
ES030MSPF0627210	11637	Lutra lutra	Lutra lutra (Linnaeus, 1758)	Nutria	LESRPE	1355	24C602C9-B2D3-40E1-93F6-9B6018FCCBE0	Ligado al agua	DGBBD	Mamíferos
ES030MSPF0627210	11964	Pelophylax perezi	Pelophylax perezi (Seoane, 1885)	Rana verde común		6945	3E445D73-7867-4D24-860F-C2F38F1CDB13	Ligado al agua	DGBBD	Anfibios
ES030MSPF0627210	10752	Chondrostoma arcasii	Achondrostoma arcasii (Steindachner, 1866)		LESRPE	6155	2C903458-3BCC-4FAA-BE9E-87DDC7EED536	De interés para la planificación	DGBBD	Peces
ES030MSPF0627210	11576	Iberochondrostoma lemmingii	Iberochondrostoma lemmingii (Steindachner, 1866)	Pardilla		5926	DA733496-4A2B-4C32-8629-7ACAB6044177	De interés para la planificación	DGBBD	Peces
ES030MSPF0627210	10868	Luciobarbus bocagei	Luciobarbus bocagei (Steindachner, 1865)	Barbo común		5281	930B13F3-2520-4929-A2D0-1EAFB6B74B0C	De interés para la planificación	DGBBD	Peces
ES030MSPF0627210	11060	Luciobarbus comizo	Luciobarbus comizo (Steindachner, 1865)	Barbo comizo		6168	3B017CCC-C74D-42CC-8DB2-AA1403D0C9FF	De interés para la planificación	DGBBD	Peces
ES030MSPF0627210	12010	Pseudochondrostoma polylepis	Pseudochondrostoma polylepis (Steindachner, 1864)	Boga del tajo		6149	3AE05C5F-921D-465F-949B-79378C89B661	De interés para la planificación	DGBBD	Peces
ES030MSPF0627210	10659	Squalius alburnoides	Squalius alburnoides (Steindachner, 1866)	Calandino		6975	698821BA-4E76-4273-BB81-3D67DFCE8DC4	De interés para la planificación	DGBBD	Peces
ES030MSPF0627210	11585	Mauremys leprosa	Mauremys leprosa (Schweigger, 1812)	Galápago leproso	LESRPE	1221	9E84C5AD-1346-4D2C-BF3C-8BE4DE1AE634	Ligado al agua	DGBBD	Reptiles
ES030MSPF0627210	11332	Discoglossus galganoi	Discoglossus galganoi Capula, Nascetti, Lanza, Crespo & Bullini 1985	Sapillo pintojo ibérico	LESRPE	1194	497442AA-AE96-43D4-AE5B-06CAD324D4E2	Ligado al agua	DGBBD	Anfibios
ES030MSPF0628021	10752	Chondrostoma arcasii	Achondrostoma arcasii (Steindachner, 1866)		LESRPE	6155	2C903458-3BCC-4FAA-BE9E-87DDC7EED536	De interés para la planificación	DGBBD	Peces
ES030MSPF0628021	10868	Luciobarbus bocagei	Luciobarbus bocagei (Steindachner, 1865)	Barbo común		5281	930B13F3-2520-4929-A2D0-1EAFB6B74B0C	De interés para la planificación	DGBBD	Peces
ES030MSPF0628021	11060	Luciobarbus comizo	Luciobarbus comizo (Steindachner, 1865)	Barbo comizo		6168	3B017CCC-C74D-42CC-8DB2-AA1403D0C9FF	De interés para la planificación	DGBBD	Peces
ES030MSPF0628021	11585	Mauremys leprosa	Mauremys leprosa (Schweigger, 1812)	Galápago leproso	LESRPE	1221	9E84C5AD-1346-4D2C-BF3C-8BE4DE1AE634	Ligado al agua	DGBBD	Reptiles

ES030MSPF0628021	11964	Pelophylax perezi	Pelophylax perezi (Seoane, 1885)	Rana verde común		6945	3E445D73-7867-4D24-860F-C2F38F1CDB13	Ligado al agua DGBBD	Anfibios
ES030MSPF0628021	12010	Pseudochondrostoma polylepis	Pseudochondrostoma polylepis (Steindachner, 1864)	Boga del tajo		6149	3AE05C5F-921D-465F-949B-79378C89B661	De interés para la planificación	Peces
ES030MSPF0628021	10659	Squalius alburnoides	Squalius alburnoides (Steindachner, 1866)	Calandino		6975	698821BA-4E76-4273-BB81-3D67DFCE8DC4	De interés para la planificación	Peces
ES030MSPF0628021	10924	Microtus cabreræ	Microtus cabreræ Thomas, 1906	Topillo de Cabrera		1338	E91FAFC5-6D0D-4551-8D29-E5976307E869	Ligado al agua DGBBD	Mamíferos
ES030MSPF0628021	11332	Discoglossus galganoi	Discoglossus galganoi Capula, Nascetti, Lanza, Crespo & Bullini 1985	Sapillo pintojo ibérico	LESRPE	1194	497442AA-AE96-43D4-AE5B-06CAD324D4E2	Ligado al agua DGBBD	Anfibios
ES030MSPF0628021	11637	Lutra lutra	Lutra lutra (Linnaeus, 1758)	Nutria	LESRPE	1355	24C602C9-B2D3-40E1-93F6-9B6018FCCBE0	Ligado al agua DGBBD	Mamíferos
ES030MSPF0628021	6119	Lythrum flexuosum	Lythrum flexuosum Lag.	Jopillo	LESRPE	1598		De interés para la planificación	Hongos, algas y plantas
ES030MSPF0628021	11931	Cobitis paludica	Cobitis paludica (de Buen, 1939)	Colmilleja		5302	0CFC9149-086C-4F4A-9897-E80C67C72F12	De interés para la planificación	Peces
ES030MSPF0628021	11576	Iberochondrostoma lemmingii	Iberochondrostoma lemmingii (Steindachner, 1866)	Pardilla		5926	DA733496-4A2B-4C32-8629-7ACAB6044177	De interés para la planificación	Peces
ES030MSPF0629031	10752	Chondrostoma arcasii	Achondrostoma arcasii (Steindachner, 1866)		LESRPE	6155	2C903458-3BCC-4FAA-BE9E-87DDC7EED536	De interés para la planificación	Peces
ES030MSPF0629031	11931	Cobitis paludica	Cobitis paludica (de Buen, 1939)	Colmilleja		5302	0CFC9149-086C-4F4A-9897-E80C67C72F12	De interés para la planificación	Peces
ES030MSPF0629031	11576	Iberochondrostoma lemmingii	Iberochondrostoma lemmingii (Steindachner, 1866)	Pardilla		5926	DA733496-4A2B-4C32-8629-7ACAB6044177	De interés para la planificación	Peces
ES030MSPF0629031	10868	Luciobarbus bocagei	Luciobarbus bocagei (Steindachner, 1865)	Barbo común		5281	930B13F3-2520-4929-A2D0-1EAFB6B74B0C	De interés para la planificación	Peces
ES030MSPF0629031	11060	Luciobarbus comizo	Luciobarbus comizo (Steindachner, 1865)	Barbo comizo		6168	3B017CCC-C74D-42CC-8DB2-AA1403D0C9FF	De interés para la planificación	Peces
ES030MSPF0629031	11637	Lutra lutra	Lutra lutra (Linnaeus, 1758)	Nutria	LESRPE	1355	24C602C9-B2D3-40E1-93F6-9B6018FCCBE0	Ligado al agua DGBBD	Mamíferos
ES030MSPF0629031	11964	Pelophylax perezi	Pelophylax perezi (Seoane, 1885)	Rana verde común		6945	3E445D73-7867-4D24-860F-C2F38F1CDB13	Ligado al agua DGBBD	Anfibios
ES030MSPF0629031	12010	Pseudochondrostoma polylepis	Pseudochondrostoma polylepis (Steindachner, 1864)	Boga del tajo		6149	3AE05C5F-921D-465F-949B-79378C89B661	De interés para la planificación	Peces
ES030MSPF0629031	10659	Squalius alburnoides	Squalius alburnoides (Steindachner, 1866)	Calandino		6975	698821BA-4E76-4273-BB81-3D67DFCE8DC4	De interés para la planificación	Peces
ES030MSPF0629031	11585	Mauremys leprosa	Mauremys leprosa (Schweigger, 1812)	Galápago leproso	LESRPE	1221	9E84C5AD-1346-4D2C-BF3C-8BE4DE1AE634	Ligado al agua DGBBD	Reptiles
ES030MSPF0629031	10909	Alytes cisternasii	Alytes cisternasii Boscá, 1879	Sapo partero ibérico	LESRPE	1192	15EAED24-EED4-4369-A549-5C9F78D65A6C	Ligado al agua DGBBD	Anfibios
ES030MSPF0629031	11332	Discoglossus galganoi	Discoglossus galganoi Capula, Nascetti, Lanza, Crespo & Bullini 1985	Sapillo pintojo ibérico	LESRPE	1194	497442AA-AE96-43D4-AE5B-06CAD324D4E2	Ligado al agua DGBBD	Anfibios
ES030MSPF0632010	10752	Chondrostoma arcasii	Achondrostoma arcasii (Steindachner, 1866)		LESRPE	6155	2C903458-3BCC-4FAA-BE9E-87DDC7EED536	De interés para la planificación	Peces
ES030MSPF0632010	11931	Cobitis paludica	Cobitis paludica (de Buen, 1939)	Colmilleja		5302	0CFC9149-086C-4F4A-9897-E80C67C72F12	De interés para la planificación	Peces
ES030MSPF0632010	10868	Luciobarbus bocagei	Luciobarbus bocagei (Steindachner, 1865)	Barbo común		5281	930B13F3-2520-4929-A2D0-1EAFB6B74B0C	De interés para la planificación	Peces
ES030MSPF0632010	11060	Luciobarbus comizo	Luciobarbus comizo (Steindachner, 1865)	Barbo comizo		6168	3B017CCC-C74D-42CC-8DB2-AA1403D0C9FF	De interés para la planificación	Peces
ES030MSPF0632010	12010	Pseudochondrostoma polylepis	Pseudochondrostoma polylepis (Steindachner, 1864)	Boga del tajo		6149	3AE05C5F-921D-465F-949B-79378C89B661	De interés para la planificación	Peces
ES030MSPF0632010	10659	Squalius alburnoides	Squalius alburnoides (Steindachner, 1866)	Calandino		6975	698821BA-4E76-4273-BB81-3D67DFCE8DC4	De interés para la planificación	Peces
ES030MSPF0632010	11637	Lutra lutra	Lutra lutra (Linnaeus, 1758)	Nutria	LESRPE	1355	24C602C9-B2D3-40E1-93F6-9B6018FCCBE0	Ligado al agua DGBBD	Mamíferos
ES030MSPF0632010	11964	Pelophylax perezi	Pelophylax perezi (Seoane, 1885)	Rana verde común		6945	3E445D73-7867-4D24-860F-C2F38F1CDB13	Ligado al agua DGBBD	Anfibios
ES030MSPF0632010	10909	Alytes cisternasii	Alytes cisternasii Boscá, 1879	Sapo partero ibérico	LESRPE	1192	15EAED24-EED4-4369-A549-5C9F78D65A6C	Ligado al agua DGBBD	Anfibios
ES030MSPF0632010	11332	Discoglossus galganoi	Discoglossus galganoi Capula, Nascetti, Lanza, Crespo & Bullini 1985	Sapillo pintojo ibérico	LESRPE	1194	497442AA-AE96-43D4-AE5B-06CAD324D4E2	Ligado al agua DGBBD	Anfibios



ES030MSPF0632010	11576	Iberochondrostoma lemmingii	Iberochondrostoma lemmingii (Steindachner, 1866)	Pardilla		5926	DA733496-4A2B-4C32-8629-7ACAB6044177	De interés para la planificación	DGBBD	Peces
ES030MSPF0632010	11585	Mauremys leprosa	Mauremys leprosa (Schweigger, 1812)	Galápago leproso	LESRPE	1221	9E84C5AD-1346-4D2C-BF3C-8BE4DE1AE634	Ligado al agua	DGBBD	Reptiles
ES030MSPF0702021	10909	Alytes cisternasii	Alytes cisternasii Boscá, 1879	Sapo partero ibérico	LESRPE	1192	15EAED24-EED4-4369-A549-5C9F78D65A6C	Ligado al agua	DGBBD	Anfibios
ES030MSPF0702021	11931	Cobitis paludica	Cobitis paludica (de Buen, 1939)	Colmilleja		5302	0CFC9149-086C-4F4A-9897-E80C67C72F12	De interés para la planificación	DGBBD	Peces
ES030MSPF0702021	11717	Hyla meridionalis	Hyla meridionalis Boettger, 1874	Ranita meridional	LESRPE	1205	E185D34D-4476-43BF-8F5A-6D63682CEA81	Ligado al agua	DGBBD	Anfibios
ES030MSPF0702021	11576	Iberochondrostoma lemmingii	Iberochondrostoma lemmingii (Steindachner, 1866)	Pardilla		5926	DA733496-4A2B-4C32-8629-7ACAB6044177	De interés para la planificación	DGBBD	Peces
ES030MSPF0702021	10868	Luciobarbus bocagei	Luciobarbus bocagei (Steindachner, 1865)	Barbo común		5281	930B13F3-2520-4929-A2D0-1EAFB6B74B0C	De interés para la planificación	DGBBD	Peces
ES030MSPF0702021	11060	Luciobarbus comizo	Luciobarbus comizo (Steindachner, 1865)	Barbo comizo		6168	3B017CCC-C74D-42CC-8DB2-AA1403D0C9FF	De interés para la planificación	DGBBD	Peces
ES030MSPF0702021	11637	Lutra lutra	Lutra lutra (Linnaeus, 1758)	Nutria	LESRPE	1355	24C602C9-B2D3-40E1-93F6-9B6018FCCBE0	Ligado al agua	DGBBD	Mamíferos
ES030MSPF0702021	11585	Mauremys leprosa	Mauremys leprosa (Schweigger, 1812)	Galápago leproso	LESRPE	1221	9E84C5AD-1346-4D2C-BF3C-8BE4DE1AE634	Ligado al agua	DGBBD	Reptiles
ES030MSPF0702021	11108	Pelobates cultripes	Pelobates cultripes (Cuvier, 1829)	Sapo de espuelas	LESRPE	1198	820ADC4F-AB2A-4351-8EC7-8F13D5FA5B48	Ligado al agua	DGBBD	Anfibios
ES030MSPF0702021	11964	Pelophylax perezi	Pelophylax perezi (Seoane, 1885)	Rana verde común		6945	3E445D73-7867-4D24-860F-C2F38F1CDB13	Ligado al agua	DGBBD	Anfibios
ES030MSPF0702021	12010	Pseudochondrostoma polylepis	Pseudochondrostoma polylepis (Steindachner, 1864)	Boga del tajo		6149	3AE05C5F-921D-465F-949B-79378C89B661	De interés para la planificación	DGBBD	Peces
ES030MSPF0702021	10659	Squalius alburnoides	Squalius alburnoides (Steindachner, 1866)	Calandino		6975	698821BA-4E76-4273-BB81-3D67DFCE8DC4	De interés para la planificación	DGBBD	Peces
ES030MSPF0702021	10924	Microtus cabreræ	Microtus cabreræ Thomas, 1906	Topillo de Cabrera		1338	E91FAFC5-6D0D-4551-8D29-E5976307E869	Ligado al agua	DGBBD	Mamíferos
ES030MSPF0702021	11903	Emys orbicularis	Emys orbicularis (Linnaeus, 1758)	Galápago europeo	Vulnerable	1220	F799FA8D-96CC-4280-A954-5FBE2244A849	Ligado al agua	DGBBD	Reptiles
ES030MSPF0702021	11115	Oxygastra curtisii	Oxygastra curtisii Dale, 1834	Libélula	Vulnerable	1041	E6CF30C8-0EDC-4D5E-9FF6-1A88A2696F43	De interés para la planificación	DGBBD	Invertebrados
ES030MSPF0702021	12051	Triturus pygmaeus	Triturus pygmaeus (Wolterstorff, 1905)	Tritón pigmeo	LESRPE	5896	D486E150-2FB8-41A9-BFCE-DF9726D17B69	Ligado al agua	DGBBD	Anfibios
ES030MSPF0702021	12059	Galemys pyrenaicus	Galemys pyrenaicus (É. Geoffroy Saint-Hilaire, 1811)	Desmán ibérico	Vulnerable	1301	BB60A760-EEF3-477F-8CCA-54263BD20733	De interés para la planificación	DGBBD	Mamíferos
ES030MSPF0702021	8606	Spiranthes aestivalis	Spiranthes aestivalis (Poir.) Rich.		LESRPE	1900		Ligado al agua	DGBBD	Hongos, algas y plantas
ES030MSPF0702021	11715	Coenagrion mercuriale	Coenagrion mercuriale (Charpentier, 1840)		LESRPE	1044		Ligado al agua	DGBBD	Invertebrados
ES030MSPF0702021	11398	Gomphus graslinii	Gomphus graslinii Rambur, 1842		LESRPE	1046	F3185059-6D1A-43E0-8B6E-EEFB5FC9D753	Ligado al agua	DGBBD	Invertebrados
ES030MSPF0702021	11131	Myotis daubentonii	Myotis daubentonii (Kuhl, 1817)	Murciélago ribereño	LESRPE	1314	A43C0212-D7DC-4DF1-BE4E-BFEE9D64C3B3	Ligado al agua	DGBBD	Mamíferos
ES030MSPF0703021	11931	Cobitis paludica	Cobitis paludica (de Buen, 1939)	Colmilleja		5302	0CFC9149-086C-4F4A-9897-E80C67C72F12	De interés para la planificación	DGBBD	Peces
ES030MSPF0703021	11717	Hyla meridionalis	Hyla meridionalis Boettger, 1874	Ranita meridional	LESRPE	1205	E185D34D-4476-43BF-8F5A-6D63682CEA81	Ligado al agua	DGBBD	Anfibios
ES030MSPF0703021	11576	Iberochondrostoma lemmingii	Iberochondrostoma lemmingii (Steindachner, 1866)	Pardilla		5926	DA733496-4A2B-4C32-8629-7ACAB6044177	De interés para la planificación	DGBBD	Peces
ES030MSPF0703021	10868	Luciobarbus bocagei	Luciobarbus bocagei (Steindachner, 1865)	Barbo común		5281	930B13F3-2520-4929-A2D0-1EAFB6B74B0C	De interés para la planificación	DGBBD	Peces
ES030MSPF0703021	11060	Luciobarbus comizo	Luciobarbus comizo (Steindachner, 1865)	Barbo comizo		6168	3B017CCC-C74D-42CC-8DB2-AA1403D0C9FF	De interés para la planificación	DGBBD	Peces
ES030MSPF0703021	11637	Lutra lutra	Lutra lutra (Linnaeus, 1758)	Nutria	LESRPE	1355	24C602C9-B2D3-40E1-93F6-9B6018FCCBE0	Ligado al agua	DGBBD	Mamíferos
ES030MSPF0703021	11585	Mauremys leprosa	Mauremys leprosa (Schweigger, 1812)	Galápago leproso	LESRPE	1221	9E84C5AD-1346-4D2C-BF3C-8BE4DE1AE634	Ligado al agua	DGBBD	Reptiles
ES030MSPF0703021	11108	Pelobates cultripes	Pelobates cultripes (Cuvier, 1829)	Sapo de espuelas	LESRPE	1198	820ADC4F-AB2A-4351-8EC7-8F13D5FA5B48	Ligado al agua	DGBBD	Anfibios

ES030MSPF0703021	11964	Pelophylax perezi	Pelophylax perezi (Seoane, 1885)	Rana verde común		6945	3E445D73-7867-4D24-860F-C2F38F1CDB13	Ligado al agua DGBBD	Anfibios
ES030MSPF0703021	12010	Pseudochondrostoma polylepis	Pseudochondrostoma polylepis (Steindachner, 1864)	Boga del tajo		6149	3AE05C5F-921D-465F-949B-79378C89B661	De interés para la planificación	Peces
ES030MSPF0703021	10659	Squalius alburnoides	Squalius alburnoides (Steindachner, 1866)	Calandino		6975	698821BA-4E76-4273-BB81-3D67DFCE8DC4	De interés para la planificación	Peces
ES030MSPF0703021	12051	Triturus pygmaeus	Triturus pygmaeus (Wolterstorff, 1905)	Tritón pigmeo	LESRPE	5896	D486E150-2FB8-41A9-BFCE-DF9726D17B69	Ligado al agua DGBBD	Anfibios
ES030MSPF0703021	10924	Microtus cabreræ	Microtus cabreræ Thomas, 1906	Topillo de Cabrera		1338	E91FAFC5-6D0D-4551-8D29-E5976307E869	Ligado al agua DGBBD	Mamíferos
ES030MSPF0703021	11903	Emys orbicularis	Emys orbicularis (Linnaeus, 1758)	Galápago europeo	Vulnerable	1220	F799FA8D-96CC-4280-A954-5FBE2244A849	Ligado al agua DGBBD	Reptiles
ES030MSPF0703021	11115	Oxygastra curtisii	Oxygastra curtisii Dale, 1834	Libélula	Vulnerable	1041	E6CF30C8-0EDC-4D5E-9FF6-1A88A2696F43	De interés para la planificación	Invertebrados
ES030MSPF0703021	12059	Galemys pyrenaicus	Galemys pyrenaicus (É. Geoffroy Saint-Hilaire, 1811)	Desmán ibérico	Vulnerable	1301	BB60A760-EEF3-477F-8CCA-54263BD20733	De interés para la planificación	Mamíferos
ES030MSPF0703021	10909	Alytes cisternasii	Alytes cisternasii Boscá, 1879	Sapo partero ibérico	LESRPE	1192	15EAED24-EED4-4369-A549-5C9F78D65A6C	Ligado al agua DGBBD	Anfibios
ES030MSPF0703021	11878	Alytes obstetricans	Alytes obstetricans (Laurenti, 1768)	Sapo partero común	LESRPE	1191	7FFF75A7-A9BD-403E-8338-A1785ABF783D	Ligado al agua DGBBD	Anfibios
ES030MSPF0703021	11715	Coenagrion mercuriale	Coenagrion mercuriale (Charpentier, 1840)		LESRPE	1044		Ligado al agua DGBBD	Invertebrados
ES030MSPF0703021	11332	Discoglossus galganoi	Discoglossus galganoi Capula, Nascetti, Lanza, Crespo & Bullini 1985	Sapillo pintojo ibérico	LESRPE	1194	497442AA-AE96-43D4-AE5B-06CAD324D4E2	Ligado al agua DGBBD	Anfibios
ES030MSPF0703021	12168	Lacerta schreiberi	Lacerta schreiberi Bedriaga, 1878	Lagarto verdinegro	LESRPE	1259	C7AE7D13-8A60-4285-8F56-41E37E18C59E	Ligado al agua DGBBD	Reptiles
ES030MSPF0703021	11131	Myotis daubentonii	Myotis daubentonii (Kuhl, 1817)	Murciélago ribereño	LESRPE	1314	A43C0212-D7DC-4DF1-BE4E-BFEE9D64C3B3	Ligado al agua DGBBD	Mamíferos
ES030MSPF0703021	11485	Rana iberica	Rana iberica Boulenger, 1879	Rana patilarga	LESRPE	1216	11F1D0FF-BEDC-453D-9D85-6378AC3CD983	Ligado al agua DGBBD	Anfibios
ES030MSPF0703021	11398	Gomphus graslinii	Gomphus graslinii Rambur, 1842		LESRPE	1046	F3185059-6D1A-43E0-8B6E-EEFB5FC9D753	Ligado al agua DGBBD	Invertebrados
ES030MSPF0705010	10752	Chondrostoma arcasii	Achondrostoma arcasii (Steindachner, 1866)		LESRPE	6155	2C903458-3BCC-4FAA-BE9E-87DDC7EED536	De interés para la planificación	Peces
ES030MSPF0705010	10909	Alytes cisternasii	Alytes cisternasii Boscá, 1879	Sapo partero ibérico	LESRPE	1192	15EAED24-EED4-4369-A549-5C9F78D65A6C	Ligado al agua DGBBD	Anfibios
ES030MSPF0705010	11931	Cobitis paludica	Cobitis paludica (de Buen, 1939)	Colmilleja		5302	0CFC9149-086C-4F4A-9897-E80C67C72F12	De interés para la planificación	Peces
ES030MSPF0705010	11332	Discoglossus galganoi	Discoglossus galganoi Capula, Nascetti, Lanza, Crespo & Bullini 1985	Sapillo pintojo ibérico	LESRPE	1194	497442AA-AE96-43D4-AE5B-06CAD324D4E2	Ligado al agua DGBBD	Anfibios
ES030MSPF0705010	11717	Hyla meridionalis	Hyla meridionalis Boettger, 1874	Ranita meridional	LESRPE	1205	E185D34D-4476-43BF-8F5A-6D63682CEA81	Ligado al agua DGBBD	Anfibios
ES030MSPF0705010	11576	Iberochondrostoma lemmingii	Iberochondrostoma lemmingii (Steindachner, 1866)	Pardilla		5926	DA733496-4A2B-4C32-8629-7ACAB6044177	De interés para la planificación	Peces
ES030MSPF0705010	10868	Luciobarbus bocagei	Luciobarbus bocagei (Steindachner, 1865)	Barbo común		5281	930B13F3-2520-4929-A2D0-1EAFB6B74B0C	De interés para la planificación	Peces
ES030MSPF0705010	11060	Luciobarbus comizo	Luciobarbus comizo (Steindachner, 1865)	Barbo comizo		6168	3B017CCC-C74D-42CC-8DB2-AA1403D0C9FF	De interés para la planificación	Peces
ES030MSPF0705010	11637	Lutra lutra	Lutra lutra (Linnaeus, 1758)	Nutria	LESRPE	1355	24C602C9-B2D3-40E1-93F6-9B6018FCCBE0	Ligado al agua DGBBD	Mamíferos
ES030MSPF0705010	11585	Mauremys leprosa	Mauremys leprosa (Schweigger, 1812)	Galápago leproso	LESRPE	1221	9E84C5AD-1346-4D2C-BF3C-8BE4DE1AE634	Ligado al agua DGBBD	Reptiles
ES030MSPF0705010	11108	Pelobates cultripes	Pelobates cultripes (Cuvier, 1829)	Sapo de espuelas	LESRPE	1198	820ADC4F-AB2A-4351-8EC7-8F13D5FA5B48	Ligado al agua DGBBD	Anfibios
ES030MSPF0705010	11964	Pelophylax perezi	Pelophylax perezi (Seoane, 1885)	Rana verde común		6945	3E445D73-7867-4D24-860F-C2F38F1CDB13	Ligado al agua DGBBD	Anfibios
ES030MSPF0705010	12010	Pseudochondrostoma polylepis	Pseudochondrostoma polylepis (Steindachner, 1864)	Boga del tajo		6149	3AE05C5F-921D-465F-949B-79378C89B661	De interés para la planificación	Peces
ES030MSPF0705010	10659	Squalius alburnoides	Squalius alburnoides (Steindachner, 1866)	Calandino		6975	698821BA-4E76-4273-BB81-3D67DFCE8DC4	De interés para la planificación	Peces
ES030MSPF0705010	12051	Triturus pygmaeus	Triturus pygmaeus (Wolterstorff, 1905)	Tritón pigmeo	LESRPE	5896	D486E150-2FB8-41A9-BFCE-DF9726D17B69	Ligado al agua DGBBD	Anfibios

ES030MSPF0705010	10924	Microtus cabreræ	Microtus cabreræ Thomas, 1906	Topillo de Cabrera		1338	E91FAFC5-6D0D-4551-8D29-E5976307E869	Ligado al agua DGBBD	Mamíferos
ES030MSPF0706010	10752	Chondrostoma arcasii	Achondrostoma arcasii (Steindachner, 1866)		LESRPE	6155	2C903458-3BCC-4FAA-BE9E-87DDC7EED536	De interés para la planificación DGBBD	Peces
ES030MSPF0706010	10909	Alytes cisternasii	Alytes cisternasii Boscá, 1879	Sapo partero ibérico	LESRPE	1192	15EAED24-EED4-4369-A549-5C9F78D65A6C	Ligado al agua DGBBD	Anfibios
ES030MSPF0706010	11931	Cobitis paludica	Cobitis paludica (de Buen, 1939)	Colmilleja		5302	0CFC9149-086C-4F4A-9897-E80C67C72F12	De interés para la planificación DGBBD	Peces
ES030MSPF0706010	11332	Discoglossus galganoi	Discoglossus galganoi Capula, Nascetti, Lanza, Crespo & Bullini 1985	Sapillo pintojo ibérico	LESRPE	1194	497442AA-AE96-43D4-AE5B-06CAD324D4E2	Ligado al agua DGBBD	Anfibios
ES030MSPF0706010	11717	Hyla meridionalis	Hyla meridionalis Boettger, 1874	Ranita meridional	LESRPE	1205	E185D34D-4476-43BF-8F5A-6D63682CEA81	Ligado al agua DGBBD	Anfibios
ES030MSPF0706010	11576	Iberochondrostoma lemmingii	Iberochondrostoma lemmingii (Steindachner, 1866)	Pardilla		5926	DA733496-4A2B-4C32-8629-7ACAB6044177	De interés para la planificación DGBBD	Peces
ES030MSPF0706010	10868	Luciobarbus bocagei	Luciobarbus bocagei (Steindachner, 1865)	Barbo común		5281	930B13F3-2520-4929-A2D0-1EAFB6B74B0C	De interés para la planificación DGBBD	Peces
ES030MSPF0706010	11060	Luciobarbus comizo	Luciobarbus comizo (Steindachner, 1865)	Barbo comizo		6168	3B017CCC-C74D-42CC-8DB2-AA1403D0C9FF	De interés para la planificación DGBBD	Peces
ES030MSPF0706010	11637	Lutra lutra	Lutra lutra (Linnaeus, 1758)	Nutria	LESRPE	1355	24C602C9-B2D3-40E1-93F6-9B6018FCCBE0	Ligado al agua DGBBD	Mamíferos
ES030MSPF0706010	11585	Mauremys leprosa	Mauremys leprosa (Schweigger, 1812)	Galápago leproso	LESRPE	1221	9E84C5AD-1346-4D2C-BF3C-8BE4DE1AE634	Ligado al agua DGBBD	Reptiles
ES030MSPF0706010	11108	Pelobates cultripes	Pelobates cultripes (Cuvier, 1829)	Sapo de espuelas	LESRPE	1198	820ADC4F-AB2A-4351-8EC7-8F13D5FA5B48	Ligado al agua DGBBD	Anfibios
ES030MSPF0706010	11964	Pelophylax perezi	Pelophylax perezi (Seoane, 1885)	Rana verde común		6945	3E445D73-7867-4D24-860F-C2F38F1CDB13	Ligado al agua DGBBD	Anfibios
ES030MSPF0706010	12010	Pseudochondrostoma polylepis	Pseudochondrostoma polylepis (Steindachner, 1864)	Boga del tajo		6149	3AE05C5F-921D-465F-949B-79378C89B661	De interés para la planificación DGBBD	Peces
ES030MSPF0706010	10659	Squalius alburnoides	Squalius alburnoides (Steindachner, 1866)	Calandino		6975	698821BA-4E76-4273-BB81-3D67DFCE8DC4	De interés para la planificación DGBBD	Peces
ES030MSPF0706010	12051	Triturus pygmaeus	Triturus pygmaeus (Wolterstorff, 1905)	Tritón pigmeo	LESRPE	5896	D486E150-2FB8-41A9-BFCE-DF9726D17B69	Ligado al agua DGBBD	Anfibios
ES030MSPF0706010	10924	Microtus cabreræ	Microtus cabreræ Thomas, 1906	Topillo de Cabrera		1338	E91FAFC5-6D0D-4551-8D29-E5976307E869	Ligado al agua DGBBD	Mamíferos
ES030MSPF0706010	11903	Emys orbicularis	Emys orbicularis (Linnaeus, 1758)	Galápago europeo	Vulnerable	1220	F799FA8D-96CC-4280-A954-5FBE2244A849	Ligado al agua DGBBD	Reptiles
ES030MSPF0706010	11485	Rana iberica	Rana iberica Boulenger, 1879	Rana patilarga	LESRPE	1216	11F1D0FF-BEDC-453D-9D85-6378AC3CD983	Ligado al agua DGBBD	Anfibios
ES030MSPF0706010	11878	Alytes obstetricans	Alytes obstetricans (Laurenti, 1768)	Sapo partero común	LESRPE	1191	7FFF75A7-A9BD-403E-8338-A1785ABF783D	Ligado al agua DGBBD	Anfibios
ES030MSPF0706010	12168	Lacerta schreiberi	Lacerta schreiberi Bedriaga, 1878	Lagarto verdinegro	LESRPE	1259	C7AE7D13-8A60-4285-8F56-41E37E18C59E	Ligado al agua DGBBD	Reptiles
ES030MSPF0706010	11131	Myotis daubentonii	Myotis daubentonii (Kuhl, 1817)	Murciélago ribereño	LESRPE	1314	A43C0212-D7DC-4DF1-BE4E-BFEE9D64C3B3	Ligado al agua DGBBD	Mamíferos
ES030MSPF0707010	10909	Alytes cisternasii	Alytes cisternasii Boscá, 1879	Sapo partero ibérico	LESRPE	1192	15EAED24-EED4-4369-A549-5C9F78D65A6C	Ligado al agua DGBBD	Anfibios
ES030MSPF0707010	11931	Cobitis paludica	Cobitis paludica (de Buen, 1939)	Colmilleja		5302	0CFC9149-086C-4F4A-9897-E80C67C72F12	De interés para la planificación DGBBD	Peces
ES030MSPF0707010	11332	Discoglossus galganoi	Discoglossus galganoi Capula, Nascetti, Lanza, Crespo & Bullini 1985	Sapillo pintojo ibérico	LESRPE	1194	497442AA-AE96-43D4-AE5B-06CAD324D4E2	Ligado al agua DGBBD	Anfibios
ES030MSPF0707010	11717	Hyla meridionalis	Hyla meridionalis Boettger, 1874	Ranita meridional	LESRPE	1205	E185D34D-4476-43BF-8F5A-6D63682CEA81	Ligado al agua DGBBD	Anfibios
ES030MSPF0707010	11576	Iberochondrostoma lemmingii	Iberochondrostoma lemmingii (Steindachner, 1866)	Pardilla		5926	DA733496-4A2B-4C32-8629-7ACAB6044177	De interés para la planificación DGBBD	Peces
ES030MSPF0707010	10868	Luciobarbus bocagei	Luciobarbus bocagei (Steindachner, 1865)	Barbo común		5281	930B13F3-2520-4929-A2D0-1EAFB6B74B0C	De interés para la planificación DGBBD	Peces
ES030MSPF0707010	11060	Luciobarbus comizo	Luciobarbus comizo (Steindachner, 1865)	Barbo comizo		6168	3B017CCC-C74D-42CC-8DB2-AA1403D0C9FF	De interés para la planificación DGBBD	Peces
ES030MSPF0707010	11637	Lutra lutra	Lutra lutra (Linnaeus, 1758)	Nutria	LESRPE	1355	24C602C9-B2D3-40E1-93F6-9B6018FCCBE0	Ligado al agua DGBBD	Mamíferos
ES030MSPF0707010	11585	Mauremys leprosa	Mauremys leprosa (Schweigger, 1812)	Galápago leproso	LESRPE	1221	9E84C5AD-1346-4D2C-BF3C-8BE4DE1AE634	Ligado al agua DGBBD	Reptiles



ES030MSPF0707010	11108	Pelobates cultripes	Pelobates cultripes (Cuvier, 1829)	Sapo de espuelas	LESRPE	1198	820ADC4F-AB2A-4351-8EC7-8F13D5FA5B48	Ligado al agua DGBBD	Anfibios
ES030MSPF0707010	11964	Pelophylax perezi	Pelophylax perezi (Seoane, 1885)	Rana verde común		6945	3E445D73-7867-4D24-860F-C2F38F1CDB13	Ligado al agua DGBBD	Anfibios
ES030MSPF0707010	12010	Pseudochondrostoma polylepis	Pseudochondrostoma polylepis (Steindachner, 1864)	Boga del tajo		6149	3AE05C5F-921D-465F-949B-79378C89B661	De interés para la planificación	Peces
ES030MSPF0707010	10659	Squalius alburnoides	Squalius alburnoides (Steindachner, 1866)	Calandino		6975	698821BA-4E76-4273-BB81-3D67DFCE8DC4	De interés para la planificación	Peces
ES030MSPF0707010	12051	Triturus pygmaeus	Triturus pygmaeus (Wolterstorff, 1905)	Tritón pigmeo	LESRPE	5896	D486E150-2FB8-41A9-BFCE-DF9726D17B69	Ligado al agua DGBBD	Anfibios
ES030MSPF0707010	9336	Veronica micrantha	Veronica micrantha Hoffmanns. & Link		LESRPE	1733	6F9F1F71-F4DE-4164-A6D5-FA48258BFC2B	De interés para la planificación	Hongos, algas y plantas
ES030MSPF0707010	10924	Microtus cabreræ	Microtus cabreræ Thomas, 1906	Topillo de Cabrera		1338	E91FAFC5-6D0D-4551-8D29-E5976307E869	Ligado al agua DGBBD	Mamíferos
ES030MSPF0707010	11485	Rana iberica	Rana iberica Boulenger, 1879	Rana patilarga	LESRPE	1216	11F1D0FF-BEDC-453D-9D85-6378AC3CD983	Ligado al agua DGBBD	Anfibios
ES030MSPF0707010	11878	Alytes obstetricans	Alytes obstetricans (Laurenti, 1768)	Sapo partero común	LESRPE	1191	7FFF75A7-A9BD-403E-8338-A1785ABF783D	Ligado al agua DGBBD	Anfibios
ES030MSPF0707010	12168	Lacerta schreiberi	Lacerta schreiberi Bedriaga, 1878	Lagarto verdinegro	LESRPE	1259	C7AE7D13-8A60-4285-8F56-41E37E18C59E	Ligado al agua DGBBD	Reptiles
ES030MSPF0707010	8606	Spiranthes aestivalis	Spiranthes aestivalis (Poir.) Rich.		LESRPE	1900		Ligado al agua DGBBD	Hongos, algas y plantas
ES030MSPF0708110	10909	Alytes cisternasii	Alytes cisternasii Boscá, 1879	Sapo partero ibérico	LESRPE	1192	15EAED24-EED4-4369-A549-5C9F78D65A6C	Ligado al agua DGBBD	Anfibios
ES030MSPF0708110	11931	Cobitis paludica	Cobitis paludica (de Buen, 1939)	Colmilleja		5302	0CFC9149-086C-4F4A-9897-E80C67C72F12	De interés para la planificación	Peces
ES030MSPF0708110	11332	Discoglossus galganoi	Discoglossus galganoi Capula, Nascetti, Lanza, Crespo & Bullini 1985	Sapillo pintojo ibérico	LESRPE	1194	497442AA-AE96-43D4-AE5B-06CAD324D4E2	Ligado al agua DGBBD	Anfibios
ES030MSPF0708110	11717	Hyla meridionalis	Hyla meridionalis Boettger, 1874	Ranita meridional	LESRPE	1205	E185D34D-4476-43BF-8F5A-6D63682CEA81	Ligado al agua DGBBD	Anfibios
ES030MSPF0708110	11576	Iberochondrostoma lemmingii	Iberochondrostoma lemmingii (Steindachner, 1866)	Pardilla		5926	DA733496-4A2B-4C32-8629-7ACAB6044177	De interés para la planificación	Peces
ES030MSPF0708110	10868	Luciobarbus bocagei	Luciobarbus bocagei (Steindachner, 1865)	Barbo común		5281	930B13F3-2520-4929-A2D0-1EAFB6B74B0C	De interés para la planificación	Peces
ES030MSPF0708110	11060	Luciobarbus comizo	Luciobarbus comizo (Steindachner, 1865)	Barbo comizo		6168	3B017CCC-C74D-42CC-8DB2-AA1403D0C9FF	De interés para la planificación	Peces
ES030MSPF0708110	11637	Lutra lutra	Lutra lutra (Linnaeus, 1758)	Nutria	LESRPE	1355	24C602C9-B2D3-40E1-93F6-9B6018FCCBE0	Ligado al agua DGBBD	Mamíferos
ES030MSPF0708110	11585	Mauremys leprosa	Mauremys leprosa (Schweigger, 1812)	Galápago leproso	LESRPE	1221	9E84C5AD-1346-4D2C-BF3C-8BE4DE1AE634	Ligado al agua DGBBD	Reptiles
ES030MSPF0708110	11108	Pelobates cultripes	Pelobates cultripes (Cuvier, 1829)	Sapo de espuelas	LESRPE	1198	820ADC4F-AB2A-4351-8EC7-8F13D5FA5B48	Ligado al agua DGBBD	Anfibios
ES030MSPF0708110	11964	Pelophylax perezi	Pelophylax perezi (Seoane, 1885)	Rana verde común		6945	3E445D73-7867-4D24-860F-C2F38F1CDB13	Ligado al agua DGBBD	Anfibios
ES030MSPF0708110	12010	Pseudochondrostoma polylepis	Pseudochondrostoma polylepis (Steindachner, 1864)	Boga del tajo		6149	3AE05C5F-921D-465F-949B-79378C89B661	De interés para la planificación	Peces
ES030MSPF0708110	10659	Squalius alburnoides	Squalius alburnoides (Steindachner, 1866)	Calandino		6975	698821BA-4E76-4273-BB81-3D67DFCE8DC4	De interés para la planificación	Peces
ES030MSPF0708110	12051	Triturus pygmaeus	Triturus pygmaeus (Wolterstorff, 1905)	Tritón pigmeo	LESRPE	5896	D486E150-2FB8-41A9-BFCE-DF9726D17B69	Ligado al agua DGBBD	Anfibios
ES030MSPF0708110	9336	Veronica micrantha	Veronica micrantha Hoffmanns. & Link		LESRPE	1733	6F9F1F71-F4DE-4164-A6D5-FA48258BFC2B	De interés para la planificación	Hongos, algas y plantas
ES030MSPF0708110	10924	Microtus cabreræ	Microtus cabreræ Thomas, 1906	Topillo de Cabrera		1338	E91FAFC5-6D0D-4551-8D29-E5976307E869	Ligado al agua DGBBD	Mamíferos
ES030MSPF0708110	11878	Alytes obstetricans	Alytes obstetricans (Laurenti, 1768)	Sapo partero común	LESRPE	1191	7FFF75A7-A9BD-403E-8338-A1785ABF783D	Ligado al agua DGBBD	Anfibios
ES030MSPF0708110	12168	Lacerta schreiberi	Lacerta schreiberi Bedriaga, 1878	Lagarto verdinegro	LESRPE	1259	C7AE7D13-8A60-4285-8F56-41E37E18C59E	Ligado al agua DGBBD	Reptiles
ES030MSPF0708110	11485	Rana iberica	Rana iberica Boulenger, 1879	Rana patilarga	LESRPE	1216	11F1D0FF-BEDC-453D-9D85-6378AC3CD983	Ligado al agua DGBBD	Anfibios
ES030MSPF0708110	8606	Spiranthes aestivalis	Spiranthes aestivalis (Poir.) Rich.		LESRPE	1900		Ligado al agua DGBBD	Hongos, algas y plantas

ES030MSPF0708110	11131	Myotis daubentonii	Myotis daubentonii (Kuhl, 1817)	Murciélago ribereño	LESRPE	1314	A43C0212-D7DC-4DF1-BE4E-BFEE9D64C3B3	Ligado al agua DGBBD	Mamíferos
ES030MSPF0708210	10909	Alytes cisternasii	Alytes cisternasii Boscá, 1879	Sapo partero ibérico	LESRPE	1192	15EAD24-EED4-4369-A549-5C9F78D65A6C	Ligado al agua DGBBD	Anfibios
ES030MSPF0708210	11931	Cobitis paludica	Cobitis paludica (de Buen, 1939)	Colmilleja		5302	0CFC9149-086C-4F4A-9897-E80C67C72F12	De interés para la planificación DGBBD	Peces
ES030MSPF0708210	11332	Discoglossus galganoi	Discoglossus galganoi Capula, Nascetti, Lanza, Crespo & Bullini 1985	Sapillo pintojo ibérico	LESRPE	1194	497442AA-AE96-43D4-AE5B-06CAD324D4E2	Ligado al agua DGBBD	Anfibios
ES030MSPF0708210	11717	Hyla meridionalis	Hyla meridionalis Boettger, 1874	Ranita meridional	LESRPE	1205	E185D34D-4476-43BF-8F5A-6D63682CEA81	Ligado al agua DGBBD	Anfibios
ES030MSPF0708210	11576	Iberochondrostoma lemmingii	Iberochondrostoma lemmingii (Steindachner, 1866)	Pardilla		5926	DA733496-4A2B-4C32-8629-7ACAB6044177	De interés para la planificación DGBBD	Peces
ES030MSPF0708210	10868	Luciobarbus bocagei	Luciobarbus bocagei (Steindachner, 1865)	Barbo común		5281	930B13F3-2520-4929-A2D0-1EAFB6B74B0C	De interés para la planificación DGBBD	Peces
ES030MSPF0708210	11060	Luciobarbus comizo	Luciobarbus comizo (Steindachner, 1865)	Barbo comizo		6168	3B017CCC-C74D-42CC-8DB2-AA1403D0C9FF	De interés para la planificación DGBBD	Peces
ES030MSPF0708210	11637	Lutra lutra	Lutra lutra (Linnaeus, 1758)	Nutria	LESRPE	1355	24C602C9-B2D3-40E1-93F6-9B6018FCCBE0	Ligado al agua DGBBD	Mamíferos
ES030MSPF0708210	11585	Mauremys leprosa	Mauremys leprosa (Schweigger, 1812)	Galápago leproso	LESRPE	1221	9E84C5AD-1346-4D2C-BF3C-8BE4DE1AE634	Ligado al agua DGBBD	Reptiles
ES030MSPF0708210	11108	Pelobates cultripes	Pelobates cultripes (Cuvier, 1829)	Sapo de espuelas	LESRPE	1198	820ADC4F-AB2A-4351-8EC7-8F13D5FA5B48	Ligado al agua DGBBD	Anfibios
ES030MSPF0708210	11964	Pelophylax perezi	Pelophylax perezi (Seoane, 1885)	Rana verde común		6945	3E445D73-7867-4D24-860F-C2F38F1CDB13	Ligado al agua DGBBD	Anfibios
ES030MSPF0708210	12010	Pseudochondrostoma polylepis	Pseudochondrostoma polylepis (Steindachner, 1864)	Boga del tajo		6149	3AE05C5F-921D-465F-949B-79378C89B661	De interés para la planificación DGBBD	Peces
ES030MSPF0708210	10659	Squalius alburnoides	Squalius alburnoides (Steindachner, 1866)	Calandino		6975	698821BA-4E76-4273-BB81-3D67DFCE8DC4	De interés para la planificación DGBBD	Peces
ES030MSPF0708210	12051	Triturus pygmaeus	Triturus pygmaeus (Wolterstorff, 1905)	Tritón pigmeo	LESRPE	5896	D486E150-2FB8-41A9-BFCE-DF9726D17B69	Ligado al agua DGBBD	Anfibios
ES030MSPF0708210	10752	Chondrostoma arcasii	Achondrostoma arcasii (Steindachner, 1866)		LESRPE	6155	2C903458-3BCC-4FAA-BE9E-87DDC7EED536	De interés para la planificación DGBBD	Peces
ES030MSPF0708210	12168	Lacerta schreiberi	Lacerta schreiberi Bedriaga, 1878	Lagarto verdinegro	LESRPE	1259	C7AE7D13-8A60-4285-8F56-41E37E18C59E	Ligado al agua DGBBD	Reptiles
ES030MSPF0708210	11485	Rana iberica	Rana iberica Boulenger, 1879	Rana patilarga	LESRPE	1216	11F1D0FF-BEDC-453D-9D85-6378AC3CD983	Ligado al agua DGBBD	Anfibios
ES030MSPF0708210	10924	Microtus cabreræ	Microtus cabreræ Thomas, 1906	Topillo de Cabrera		1338	E91FAFC5-6D0D-4551-8D29-E5976307E869	Ligado al agua DGBBD	Mamíferos
ES030MSPF0708210	11131	Myotis daubentonii	Myotis daubentonii (Kuhl, 1817)	Murciélago ribereño	LESRPE	1314	A43C0212-D7DC-4DF1-BE4E-BFEE9D64C3B3	Ligado al agua DGBBD	Mamíferos
ES030MSPF0708610	10752	Chondrostoma arcasii	Achondrostoma arcasii (Steindachner, 1866)		LESRPE	6155	2C903458-3BCC-4FAA-BE9E-87DDC7EED536	De interés para la planificación DGBBD	Peces
ES030MSPF0708610	10909	Alytes cisternasii	Alytes cisternasii Boscá, 1879	Sapo partero ibérico	LESRPE	1192	15EAD24-EED4-4369-A549-5C9F78D65A6C	Ligado al agua DGBBD	Anfibios
ES030MSPF0708610	11931	Cobitis paludica	Cobitis paludica (de Buen, 1939)	Colmilleja		5302	0CFC9149-086C-4F4A-9897-E80C67C72F12	De interés para la planificación DGBBD	Peces
ES030MSPF0708610	11332	Discoglossus galganoi	Discoglossus galganoi Capula, Nascetti, Lanza, Crespo & Bullini 1985	Sapillo pintojo ibérico	LESRPE	1194	497442AA-AE96-43D4-AE5B-06CAD324D4E2	Ligado al agua DGBBD	Anfibios
ES030MSPF0708610	11717	Hyla meridionalis	Hyla meridionalis Boettger, 1874	Ranita meridional	LESRPE	1205	E185D34D-4476-43BF-8F5A-6D63682CEA81	Ligado al agua DGBBD	Anfibios
ES030MSPF0708610	11576	Iberochondrostoma lemmingii	Iberochondrostoma lemmingii (Steindachner, 1866)	Pardilla		5926	DA733496-4A2B-4C32-8629-7ACAB6044177	De interés para la planificación DGBBD	Peces
ES030MSPF0708610	12168	Lacerta schreiberi	Lacerta schreiberi Bedriaga, 1878	Lagarto verdinegro	LESRPE	1259	C7AE7D13-8A60-4285-8F56-41E37E18C59E	Ligado al agua DGBBD	Reptiles
ES030MSPF0708610	10868	Luciobarbus bocagei	Luciobarbus bocagei (Steindachner, 1865)	Barbo común		5281	930B13F3-2520-4929-A2D0-1EAFB6B74B0C	De interés para la planificación DGBBD	Peces
ES030MSPF0708610	11637	Lutra lutra	Lutra lutra (Linnaeus, 1758)	Nutria	LESRPE	1355	24C602C9-B2D3-40E1-93F6-9B6018FCCBE0	Ligado al agua DGBBD	Mamíferos
ES030MSPF0708610	11585	Mauremys leprosa	Mauremys leprosa (Schweigger, 1812)	Galápago leproso	LESRPE	1221	9E84C5AD-1346-4D2C-BF3C-8BE4DE1AE634	Ligado al agua DGBBD	Reptiles
ES030MSPF0708610	11108	Pelobates cultripes	Pelobates cultripes (Cuvier, 1829)	Sapo de espuelas	LESRPE	1198	820ADC4F-AB2A-4351-8EC7-8F13D5FA5B48	Ligado al agua DGBBD	Anfibios



ES030MSPF0708610	11964	Pelophylax perezi	Pelophylax perezi (Seoane, 1885)	Rana verde común		6945	3E445D73-7867-4D24-860F-C2F38F1CDB13	Ligado al agua DGBBD	Anfibios
ES030MSPF0708610	12010	Pseudochondrostoma polylepis	Pseudochondrostoma polylepis (Steindachner, 1864)	Boga del tajo		6149	3AE05C5F-921D-465F-949B-79378C89B661	De interés para la planificación	Peces
ES030MSPF0708610	11485	Rana iberica	Rana iberica Boulenger, 1879	Rana patilarga	LESRPE	1216	11F1D0FF-BEDC-453D-9D85-6378AC3CD983	Ligado al agua DGBBD	Anfibios
ES030MSPF0708610	10659	Squalius alburnoides	Squalius alburnoides (Steindachner, 1866)	Calandino		6975	698821BA-4E76-4273-BB81-3D67DFCE8DC4	De interés para la planificación	Peces
ES030MSPF0708610	12051	Triturus pygmaeus	Triturus pygmaeus (Wolterstorff, 1905)	Tritón pigmeo	LESRPE	5896	D486E150-2FB8-41A9-BFCE-DF9726D17B69	Ligado al agua DGBBD	Anfibios
ES030MSPF0708610	10924	Microtus cabreræ	Microtus cabreræ Thomas, 1906	Topillo de Cabrera		1338	E91FAFC5-6D0D-4551-8D29-E5976307E869	Ligado al agua DGBBD	Mamíferos
ES030MSPF0709010	11931	Cobitis paludica	Cobitis paludica (de Buen, 1939)	Colmilleja		5302	0CFC9149-086C-4F4A-9897-E80C67C72F12	De interés para la planificación	Peces
ES030MSPF0709010	11717	Hyla meridionalis	Hyla meridionalis Boettger, 1874	Ranita meridional	LESRPE	1205	E185D34D-4476-43BF-8F5A-6D63682CEA81	Ligado al agua DGBBD	Anfibios
ES030MSPF0709010	11576	Iberochondrostoma lemmingii	Iberochondrostoma lemmingii (Steindachner, 1866)	Pardilla		5926	DA733496-4A2B-4C32-8629-7ACAB6044177	De interés para la planificación	Peces
ES030MSPF0709010	10868	Luciobarbus bocagei	Luciobarbus bocagei (Steindachner, 1865)	Barbo común		5281	930B13F3-2520-4929-A2D0-1EAFB6B74B0C	De interés para la planificación	Peces
ES030MSPF0709010	11060	Luciobarbus comizo	Luciobarbus comizo (Steindachner, 1865)	Barbo comizo		6168	3B017CCC-C74D-42CC-8DB2-AA1403D0C9FF	De interés para la planificación	Peces
ES030MSPF0709010	11637	Lutra lutra	Lutra lutra (Linnaeus, 1758)	Nutria	LESRPE	1355	24C602C9-B2D3-40E1-93F6-9B6018FCCBE0	Ligado al agua DGBBD	Mamíferos
ES030MSPF0709010	11585	Mauremys leprosa	Mauremys leprosa (Schweigger, 1812)	Galápagos leproso	LESRPE	1221	9E84C5AD-1346-4D2C-BF3C-8BE4DE1AE634	Ligado al agua DGBBD	Reptiles
ES030MSPF0709010	11131	Myotis daubentonii	Myotis daubentonii (Kuhl, 1817)	Murciélago ribereño	LESRPE	1314	A43C0212-D7DC-4DF1-BE4E-BFEE9D64C3B3	Ligado al agua DGBBD	Mamíferos
ES030MSPF0709010	11108	Pelobates cultripes	Pelobates cultripes (Cuvier, 1829)	Sapo de espuelas	LESRPE	1198	820ADC4F-AB2A-4351-8EC7-8F13D5FA5B48	Ligado al agua DGBBD	Anfibios
ES030MSPF0709010	11964	Pelophylax perezi	Pelophylax perezi (Seoane, 1885)	Rana verde común		6945	3E445D73-7867-4D24-860F-C2F38F1CDB13	Ligado al agua DGBBD	Anfibios
ES030MSPF0709010	12010	Pseudochondrostoma polylepis	Pseudochondrostoma polylepis (Steindachner, 1864)	Boga del tajo		6149	3AE05C5F-921D-465F-949B-79378C89B661	De interés para la planificación	Peces
ES030MSPF0709010	10659	Squalius alburnoides	Squalius alburnoides (Steindachner, 1866)	Calandino		6975	698821BA-4E76-4273-BB81-3D67DFCE8DC4	De interés para la planificación	Peces
ES030MSPF0709010	12051	Triturus pygmaeus	Triturus pygmaeus (Wolterstorff, 1905)	Tritón pigmeo	LESRPE	5896	D486E150-2FB8-41A9-BFCE-DF9726D17B69	Ligado al agua DGBBD	Anfibios
ES030MSPF0709010	12393	Cobitis vettonica	Cobitis vettonica Doadrio & Perdices, 1997	Colmilleja del alagón		5301	7CA453EA-4279-44B9-8A9B-66A4572176BC	De interés para la planificación	Peces
ES030MSPF0709010	11903	Emys orbicularis	Emys orbicularis (Linnaeus, 1758)	Galápagos europeo	Vulnerable	1220	F799FA8D-96CC-4280-A954-5FBE2244A849	Ligado al agua DGBBD	Reptiles
ES030MSPF0709010	11398	Gomphus graslinii	Gomphus graslinii Rambur, 1842		LESRPE	1046	F3185059-6D1A-43E0-8B6E-EEFB5FC9D753	Ligado al agua DGBBD	Invertebrados
ES030MSPF0709010	12236	Macromia splendens	Macromia splendens (Pictet, 1843)	Libélula	En peligro de extinción	1036	463CB847-6B8B-4C6F-9CF6-44F37103D52E	Ligado al agua DGBBD	Invertebrados
ES030MSPF0709010	11115	Oxygastra curtisii	Oxygastra curtisii Dale, 1834	Libélula	Vulnerable	1041	E6CF30C8-0EDC-4D5E-9FF6-1A88A2696F43	De interés para la planificación	Invertebrados
ES030MSPF0709010	10924	Microtus cabreræ	Microtus cabreræ Thomas, 1906	Topillo de Cabrera		1338	E91FAFC5-6D0D-4551-8D29-E5976307E869	Ligado al agua DGBBD	Mamíferos
ES030MSPF0709010	10909	Alytes cisternasii	Alytes cisternasii Boscá, 1879	Sapo partero ibérico	LESRPE	1192	15EAED24-EED4-4369-A549-5C9F78D65A6C	Ligado al agua DGBBD	Anfibios
ES030MSPF0709010	11878	Alytes obstetricans	Alytes obstetricans (Laurenti, 1768)	Sapo partero común	LESRPE	1191	7FFF75A7-A9BD-403E-8338-A1785ABF783D	Ligado al agua DGBBD	Anfibios
ES030MSPF0709010	11332	Discoglossus galganoi	Discoglossus galganoi Capula, Nascetti, Lanza, Crespo & Bullini 1985	Sapillo pintojo ibérico	LESRPE	1194	497442AA-AE96-43D4-AE5B-06CAD324D4E2	Ligado al agua DGBBD	Anfibios
ES030MSPF0709010	8606	Spiranthes aestivalis	Spiranthes aestivalis (Poir.) Rich.		LESRPE	1900		Ligado al agua DGBBD	Hongos, algas y plantas
ES030MSPF0709210	12393	Cobitis vettonica	Cobitis vettonica Doadrio & Perdices, 1997	Colmilleja del alagón		5301	7CA453EA-4279-44B9-8A9B-66A4572176BC	De interés para la planificación	Peces
ES030MSPF0709210	11903	Emys orbicularis	Emys orbicularis (Linnaeus, 1758)	Galápagos europeo	Vulnerable	1220	F799FA8D-96CC-4280-A954-5FBE2244A849	Ligado al agua DGBBD	Reptiles

ES030MSPF0709210	11398	Gomphus graslinii	Gomphus graslinii Rambur, 1842		LESRPE	1046	F3185059-6D1A-43E0-8B6E-EEFB5FC9D753	Ligado al agua DGBBD	Invertebrados
ES030MSPF0709210	11717	Hyla meridionalis	Hyla meridionalis Boettger, 1874	Ranita meridional	LESRPE	1205	E185D34D-4476-43BF-8F5A-6D63682CEA81	Ligado al agua DGBBD	Anfibios
ES030MSPF0709210	10868	Luciobarbus bocagei	Luciobarbus bocagei (Steindachner, 1865)	Barbo común		5281	930B13F3-2520-4929-A2D0-1EAFB6B74B0C	De interés para la planificación	Peces
ES030MSPF0709210	11637	Lutra lutra	Lutra lutra (Linnaeus, 1758)	Nutria	LESRPE	1355	24C602C9-B2D3-40E1-93F6-9B6018FCCBE0	Ligado al agua DGBBD	Mamíferos
ES030MSPF0709210	12236	Macromia splendens	Macromia splendens (Pictet, 1843)	Libélula	En peligro de extinción	1036	463CB847-6B8B-4C6F-9CF6-44F37103D52E	Ligado al agua DGBBD	Invertebrados
ES030MSPF0709210	11585	Mauremys leprosa	Mauremys leprosa (Schweigger, 1812)	Galápago leproso	LESRPE	1221	9E84C5AD-1346-4D2C-BF3C-8BE4DE1AE634	Ligado al agua DGBBD	Reptiles
ES030MSPF0709210	11131	Myotis daubentonii	Myotis daubentonii (Kuhl, 1817)	Murciélago ribereño	LESRPE	1314	A43C0212-D7DC-4DF1-BE4E-BFEE9D64C3B3	Ligado al agua DGBBD	Mamíferos
ES030MSPF0709210	11115	Oxygastra curtisii	Oxygastra curtisii Dale, 1834	Libélula	Vulnerable	1041	E6CF30C8-0EDC-4D5E-9FF6-1A88A2696F43	De interés para la planificación	Invertebrados
ES030MSPF0709210	11108	Pelobates cultripes	Pelobates cultripes (Cuvier, 1829)	Sapo de espuelas	LESRPE	1198	820ADC4F-AB2A-4351-8EC7-8F13D5FA5B48	Ligado al agua DGBBD	Anfibios
ES030MSPF0709210	11964	Pelophylax perezi	Pelophylax perezi (Seoane, 1885)	Rana verde común		6945	3E445D73-7867-4D24-860F-C2F38F1CDB13	Ligado al agua DGBBD	Anfibios
ES030MSPF0709210	12010	Pseudochondrostoma polylepis	Pseudochondrostoma polylepis (Steindachner, 1864)	Boga del tajo		6149	3AE05C5F-921D-465F-949B-79378C89B661	De interés para la planificación	Peces
ES030MSPF0709210	10659	Squalius alburnoides	Squalius alburnoides (Steindachner, 1866)	Calandino		6975	698821BA-4E76-4273-BB81-3D67DFCE8DC4	De interés para la planificación	Peces
ES030MSPF0709210	12051	Triturus pygmaeus	Triturus pygmaeus (Wolterstorff, 1905)	Tritón pigmeo	LESRPE	5896	D486E150-2FB8-41A9-BFCE-DF9726D17B69	Ligado al agua DGBBD	Anfibios
ES030MSPF0709210	10924	Microtus cabrerai	Microtus cabrerai Thomas, 1906	Topillo de Cabrera		1338	E91FAFC5-6D0D-4551-8D29-E5976307E869	Ligado al agua DGBBD	Mamíferos
ES030MSPF0709410	10909	Alytes cisternasii	Alytes cisternasii Boscá, 1879	Sapo partero ibérico	LESRPE	1192	15EAED24-EED4-4369-A549-5C9F78D65A6C	Ligado al agua DGBBD	Anfibios
ES030MSPF0709410	11931	Cobitis paludica	Cobitis paludica (de Buen, 1939)	Colmilleja		5302	0CFC9149-086C-4F4A-9897-E80C67C72F12	De interés para la planificación	Peces
ES030MSPF0709410	11903	Emys orbicularis	Emys orbicularis (Linnaeus, 1758)	Galápago europeo	Vulnerable	1220	F799FA8D-96CC-4280-A954-5FBE2244A849	Ligado al agua DGBBD	Reptiles
ES030MSPF0709410	11717	Hyla meridionalis	Hyla meridionalis Boettger, 1874	Ranita meridional	LESRPE	1205	E185D34D-4476-43BF-8F5A-6D63682CEA81	Ligado al agua DGBBD	Anfibios
ES030MSPF0709410	11576	Iberochondrostoma lemmingii	Iberochondrostoma lemmingii (Steindachner, 1866)	Pardilla		5926	DA733496-4A2B-4C32-8629-7ACAB6044177	De interés para la planificación	Peces
ES030MSPF0709410	10868	Luciobarbus bocagei	Luciobarbus bocagei (Steindachner, 1865)	Barbo común		5281	930B13F3-2520-4929-A2D0-1EAFB6B74B0C	De interés para la planificación	Peces
ES030MSPF0709410	11060	Luciobarbus comizo	Luciobarbus comizo (Steindachner, 1865)	Barbo comizo		6168	3B017CCC-C74D-42CC-8DB2-AA1403D0C9FF	De interés para la planificación	Peces
ES030MSPF0709410	11637	Lutra lutra	Lutra lutra (Linnaeus, 1758)	Nutria	LESRPE	1355	24C602C9-B2D3-40E1-93F6-9B6018FCCBE0	Ligado al agua DGBBD	Mamíferos
ES030MSPF0709410	11585	Mauremys leprosa	Mauremys leprosa (Schweigger, 1812)	Galápago leproso	LESRPE	1221	9E84C5AD-1346-4D2C-BF3C-8BE4DE1AE634	Ligado al agua DGBBD	Reptiles
ES030MSPF0709410	11108	Pelobates cultripes	Pelobates cultripes (Cuvier, 1829)	Sapo de espuelas	LESRPE	1198	820ADC4F-AB2A-4351-8EC7-8F13D5FA5B48	Ligado al agua DGBBD	Anfibios
ES030MSPF0709410	11964	Pelophylax perezi	Pelophylax perezi (Seoane, 1885)	Rana verde común		6945	3E445D73-7867-4D24-860F-C2F38F1CDB13	Ligado al agua DGBBD	Anfibios
ES030MSPF0709410	12010	Pseudochondrostoma polylepis	Pseudochondrostoma polylepis (Steindachner, 1864)	Boga del tajo		6149	3AE05C5F-921D-465F-949B-79378C89B661	De interés para la planificación	Peces
ES030MSPF0709410	10659	Squalius alburnoides	Squalius alburnoides (Steindachner, 1866)	Calandino		6975	698821BA-4E76-4273-BB81-3D67DFCE8DC4	De interés para la planificación	Peces
ES030MSPF0709410	12051	Triturus pygmaeus	Triturus pygmaeus (Wolterstorff, 1905)	Tritón pigmeo	LESRPE	5896	D486E150-2FB8-41A9-BFCE-DF9726D17B69	Ligado al agua DGBBD	Anfibios
ES030MSPF0709410	12393	Cobitis vettonica	Cobitis vettonica Doadrio & Perdices, 1997	Colmilleja del alagón		5301	7CA453EA-4279-44B9-8A9B-66A4572176BC	De interés para la planificación	Peces
ES030MSPF0709410	11398	Gomphus graslinii	Gomphus graslinii Rambur, 1842		LESRPE	1046	F3185059-6D1A-43E0-8B6E-EEFB5FC9D753	Ligado al agua DGBBD	Invertebrados
ES030MSPF0709410	12236	Macromia splendens	Macromia splendens (Pictet, 1843)	Libélula	En peligro de extinción	1036	463CB847-6B8B-4C6F-9CF6-44F37103D52E	Ligado al agua DGBBD	Invertebrados

ES030MSPF0709410	11131	Myotis daubentonii	Myotis daubentonii (Kuhl, 1817)	Murciélago ribereño	LESRPE	1314	A43C0212-D7DC-4DF1-BE4E-BFEE9D64C3B3	Ligado al agua DGBBD	Mamíferos
ES030MSPF0709410	11115	Oxygastra curtisii	Oxygastra curtisii Dale, 1834	Libélula	Vulnerable	1041	E6CF30C8-0EDC-4D5E-9FF6-1A88A2696F43	De interés para la planificación	DGBBD Invertebrados
ES030MSPF0709410	10924	Microtus cabreræ	Microtus cabreræ Thomas, 1906	Topillo de Cabrera		1338	E91FAFC5-6D0D-4551-8D29-E5976307E869	Ligado al agua DGBBD	Mamíferos
ES030MSPF0710010	11931	Cobitis paludica	Cobitis paludica (de Buen, 1939)	Colmilleja		5302	0CFC9149-086C-4F4A-9897-E80C67C72F12	De interés para la planificación	DGBBD Peces
ES030MSPF0710010	11717	Hyla meridionalis	Hyla meridionalis Boettger, 1874	Ranita meridional	LESRPE	1205	E185D34D-4476-43BF-8F5A-6D63682CEA81	Ligado al agua DGBBD	Anfibios
ES030MSPF0710010	11576	Iberochondrostoma lemmingii	Iberochondrostoma lemmingii (Steindachner, 1866)	Pardilla		5926	DA733496-4A2B-4C32-8629-7ACAB6044177	De interés para la planificación	DGBBD Peces
ES030MSPF0710010	10868	Luciobarbus bocagei	Luciobarbus bocagei (Steindachner, 1865)	Barbo común		5281	930B13F3-2520-4929-A2D0-1EAFB6B74B0C	De interés para la planificación	DGBBD Peces
ES030MSPF0710010	11060	Luciobarbus comizo	Luciobarbus comizo (Steindachner, 1865)	Barbo comizo		6168	3B017CCC-C74D-42CC-8DB2-AA1403D0C9FF	De interés para la planificación	DGBBD Peces
ES030MSPF0710010	11637	Lutra lutra	Lutra lutra (Linnaeus, 1758)	Nutria	LESRPE	1355	24C602C9-B2D3-40E1-93F6-9B6018FCCBE0	Ligado al agua DGBBD	Mamíferos
ES030MSPF0710010	11585	Mauremys leprosa	Mauremys leprosa (Schweigger, 1812)	Galápago leproso	LESRPE	1221	9E84C5AD-1346-4D2C-BF3C-8BE4DE1AE634	Ligado al agua DGBBD	Reptiles
ES030MSPF0710010	11108	Pelobates cultripes	Pelobates cultripes (Cuvier, 1829)	Sapo de espuelas	LESRPE	1198	820ADC4F-AB2A-4351-8EC7-8F13D5FA5B48	Ligado al agua DGBBD	Anfibios
ES030MSPF0710010	11964	Pelophylax perezi	Pelophylax perezi (Seoane, 1885)	Rana verde común		6945	3E445D73-7867-4D24-860F-C2F38F1CDB13	Ligado al agua DGBBD	Anfibios
ES030MSPF0710010	12010	Pseudochondrostoma polylepis	Pseudochondrostoma polylepis (Steindachner, 1864)	Boga del tajo		6149	3AE05C5F-921D-465F-949B-79378C89B661	De interés para la planificación	DGBBD Peces
ES030MSPF0710010	8606	Spiranthes aestivalis	Spiranthes aestivalis (Poir.) Rich.		LESRPE	1900		Ligado al agua DGBBD	Hongos, algas y plantas
ES030MSPF0710010	10659	Squalius alburnoides	Squalius alburnoides (Steindachner, 1866)	Calandino		6975	698821BA-4E76-4273-BB81-3D67DFCE8DC4	De interés para la planificación	DGBBD Peces
ES030MSPF0710010	12051	Triturus pygmaeus	Triturus pygmaeus (Wolterstorff, 1905)	Tritón pigmeo	LESRPE	5896	D486E150-2FB8-41A9-BFCE-DF9726D17B69	Ligado al agua DGBBD	Anfibios
ES030MSPF0710010	10924	Microtus cabreræ	Microtus cabreræ Thomas, 1906	Topillo de Cabrera		1338	E91FAFC5-6D0D-4551-8D29-E5976307E869	Ligado al agua DGBBD	Mamíferos
ES030MSPF0710010	10909	Alytes cisternasii	Alytes cisternasii Boscá, 1879	Sapo partero ibérico	LESRPE	1192	15EAE24-EED4-4369-A549-5C9F78D65A6C	Ligado al agua DGBBD	Anfibios
ES030MSPF0710010	11332	Discoglossus galganoi	Discoglossus galganoi Capula, Nascetti, Lanza, Crespo & Bullini 1985	Sapillo pintojo ibérico	LESRPE	1194	497442AA-AE96-43D4-AE5B-06CAD324D4E2	Ligado al agua DGBBD	Anfibios
ES030MSPF0710010	11131	Myotis daubentonii	Myotis daubentonii (Kuhl, 1817)	Murciélago ribereño	LESRPE	1314	A43C0212-D7DC-4DF1-BE4E-BFEE9D64C3B3	Ligado al agua DGBBD	Mamíferos
ES030MSPF0711110	11931	Cobitis paludica	Cobitis paludica (de Buen, 1939)	Colmilleja		5302	0CFC9149-086C-4F4A-9897-E80C67C72F12	De interés para la planificación	DGBBD Peces
ES030MSPF0711110	11717	Hyla meridionalis	Hyla meridionalis Boettger, 1874	Ranita meridional	LESRPE	1205	E185D34D-4476-43BF-8F5A-6D63682CEA81	Ligado al agua DGBBD	Anfibios
ES030MSPF0711110	11576	Iberochondrostoma lemmingii	Iberochondrostoma lemmingii (Steindachner, 1866)	Pardilla		5926	DA733496-4A2B-4C32-8629-7ACAB6044177	De interés para la planificación	DGBBD Peces
ES030MSPF0711110	10868	Luciobarbus bocagei	Luciobarbus bocagei (Steindachner, 1865)	Barbo común		5281	930B13F3-2520-4929-A2D0-1EAFB6B74B0C	De interés para la planificación	DGBBD Peces
ES030MSPF0711110	11060	Luciobarbus comizo	Luciobarbus comizo (Steindachner, 1865)	Barbo comizo		6168	3B017CCC-C74D-42CC-8DB2-AA1403D0C9FF	De interés para la planificación	DGBBD Peces
ES030MSPF0711110	11637	Lutra lutra	Lutra lutra (Linnaeus, 1758)	Nutria	LESRPE	1355	24C602C9-B2D3-40E1-93F6-9B6018FCCBE0	Ligado al agua DGBBD	Mamíferos
ES030MSPF0711110	11585	Mauremys leprosa	Mauremys leprosa (Schweigger, 1812)	Galápago leproso	LESRPE	1221	9E84C5AD-1346-4D2C-BF3C-8BE4DE1AE634	Ligado al agua DGBBD	Reptiles
ES030MSPF0711110	11108	Pelobates cultripes	Pelobates cultripes (Cuvier, 1829)	Sapo de espuelas	LESRPE	1198	820ADC4F-AB2A-4351-8EC7-8F13D5FA5B48	Ligado al agua DGBBD	Anfibios
ES030MSPF0711110	11964	Pelophylax perezi	Pelophylax perezi (Seoane, 1885)	Rana verde común		6945	3E445D73-7867-4D24-860F-C2F38F1CDB13	Ligado al agua DGBBD	Anfibios
ES030MSPF0711110	12010	Pseudochondrostoma polylepis	Pseudochondrostoma polylepis (Steindachner, 1864)	Boga del tajo		6149	3AE05C5F-921D-465F-949B-79378C89B661	De interés para la planificación	DGBBD Peces
ES030MSPF0711110	8606	Spiranthes aestivalis	Spiranthes aestivalis (Poir.) Rich.		LESRPE	1900		Ligado al agua DGBBD	Hongos, algas y plantas



ES030MSPF0711110	10659	Squalius alburnoides	Squalius alburnoides (Steindachner, 1866)	Calandino		6975	698821BA-4E76-4273-BB81-3D67DFCE8DC4	De interés para la planificación	DGBBD	Peces
ES030MSPF0711110	12051	Triturus pygmaeus	Triturus pygmaeus (Wolterstorff, 1905)	Tritón pigmeo	LESRPE	5896	D486E150-2FB8-41A9-BFCE-DF9726D17B69	Ligado al agua	DGBBD	Anfibios
ES030MSPF0711110	10924	Microtus cabreræ	Microtus cabreræ Thomas, 1906	Topillo de Cabrera		1338	E91FAFC5-6D0D-4551-8D29-E5976307E869	Ligado al agua	DGBBD	Mamíferos
ES030MSPF0711310	11931	Cobitis paludica	Cobitis paludica (de Buen, 1939)	Colmilleja		5302	0CFC9149-086C-4F4A-9897-E80C67C72F12	De interés para la planificación	DGBBD	Peces
ES030MSPF0711310	11717	Hyla meridionalis	Hyla meridionalis Boettger, 1874	Ranita meridional	LESRPE	1205	E185D34D-4476-43BF-8F5A-6D63682CEA81	Ligado al agua	DGBBD	Anfibios
ES030MSPF0711310	11576	Iberochondrostoma lemmingii	Iberochondrostoma lemmingii (Steindachner, 1866)	Pardilla		5926	DA733496-4A2B-4C32-8629-7ACAB6044177	De interés para la planificación	DGBBD	Peces
ES030MSPF0711310	10868	Luciobarbus bocagei	Luciobarbus bocagei (Steindachner, 1865)	Barbo común		5281	930B13F3-2520-4929-A2D0-1EAFB6B74B0C	De interés para la planificación	DGBBD	Peces
ES030MSPF0711310	11060	Luciobarbus comizo	Luciobarbus comizo (Steindachner, 1865)	Barbo comizo		6168	3B017CCC-C74D-42CC-8DB2-AA1403D0C9FF	De interés para la planificación	DGBBD	Peces
ES030MSPF0711310	11637	Lutra lutra	Lutra lutra (Linnaeus, 1758)	Nutria	LESRPE	1355	24C602C9-B2D3-40E1-93F6-9B6018FCCBE0	Ligado al agua	DGBBD	Mamíferos
ES030MSPF0711310	11585	Mauremys leprosa	Mauremys leprosa (Schweigger, 1812)	Galápago leproso	LESRPE	1221	9E84C5AD-1346-4D2C-BF3C-8BE4DE1AE634	Ligado al agua	DGBBD	Reptiles
ES030MSPF0711310	11108	Pelobates cultripes	Pelobates cultripes (Cuvier, 1829)	Sapo de espuelas	LESRPE	1198	820ADC4F-AB2A-4351-8EC7-8F13D5FA5B48	Ligado al agua	DGBBD	Anfibios
ES030MSPF0711310	11964	Pelophylax perezi	Pelophylax perezi (Seoane, 1885)	Rana verde común		6945	3E445D73-7867-4D24-860F-C2F38F1CDB13	Ligado al agua	DGBBD	Anfibios
ES030MSPF0711310	12010	Pseudochondrostoma polylepis	Pseudochondrostoma polylepis (Steindachner, 1864)	Boga del tajo		6149	3AE05C5F-921D-465F-949B-79378C89B661	De interés para la planificación	DGBBD	Peces
ES030MSPF0711310	8606	Spiranthes aestivalis	Spiranthes aestivalis (Poir.) Rich.		LESRPE	1900		Ligado al agua	DGBBD	Hongos, algas y plantas
ES030MSPF0711310	10659	Squalius alburnoides	Squalius alburnoides (Steindachner, 1866)	Calandino		6975	698821BA-4E76-4273-BB81-3D67DFCE8DC4	De interés para la planificación	DGBBD	Peces
ES030MSPF0711310	12051	Triturus pygmaeus	Triturus pygmaeus (Wolterstorff, 1905)	Tritón pigmeo	LESRPE	5896	D486E150-2FB8-41A9-BFCE-DF9726D17B69	Ligado al agua	DGBBD	Anfibios
ES030MSPF0711310	10924	Microtus cabreræ	Microtus cabreræ Thomas, 1906	Topillo de Cabrera		1338	E91FAFC5-6D0D-4551-8D29-E5976307E869	Ligado al agua	DGBBD	Mamíferos
ES030MSPF0711310	10909	Alytes cisternasii	Alytes cisternasii Boscá, 1879	Sapo partero ibérico	LESRPE	1192	15EAD24-EED4-4369-A549-5C9F78D65A6C	Ligado al agua	DGBBD	Anfibios
ES030MSPF0711310	11903	Emys orbicularis	Emys orbicularis (Linnaeus, 1758)	Galápago europeo	Vulnerable	1220	F799FA8D-96CC-4280-A954-5FBE2244A849	Ligado al agua	DGBBD	Reptiles
ES030MSPF0711310	11715	Coenagrion mercuriale	Coenagrion mercuriale (Charpentier, 1840)		LESRPE	1044		Ligado al agua	DGBBD	Invertebrados
ES030MSPF0711310	11398	Gomphus graslinii	Gomphus graslinii Rambur, 1842		LESRPE	1046	F3185059-6D1A-43E0-8B6E-EEFB5FC9D753	Ligado al agua	DGBBD	Invertebrados
ES030MSPF0711310	11131	Myotis daubentonii	Myotis daubentonii (Kuhl, 1817)	Murciélago ribereño	LESRPE	1314	A43C0212-D7DC-4DF1-BE4E-BFEE9D64C3B3	Ligado al agua	DGBBD	Mamíferos
ES030MSPF0711310	11115	Oxygastra curtisii	Oxygastra curtisii Dale, 1834	Libélula	Vulnerable	1041	E6CF30C8-0EDC-4D5E-9FF6-1A88A2696F43	De interés para la planificación	DGBBD	Invertebrados
ES030MSPF0711310	11485	Rana iberica	Rana iberica Boulenger, 1879	Rana patilarga	LESRPE	1216	11F1D0FF-BEDC-453D-9D85-6378AC3CD983	Ligado al agua	DGBBD	Anfibios
ES030MSPF0711310	11878	Alytes obstetricans	Alytes obstetricans (Laurenti, 1768)	Sapo partero común	LESRPE	1191	7FFF75A7-A9BD-403E-8338-A1785ABF783D	Ligado al agua	DGBBD	Anfibios
ES030MSPF0711310	12393	Cobitis vettonica	Cobitis vettonica Doadrio & Perdices, 1997	Colmilleja del alagón		5301	7CA453EA-4279-44B9-8A9B-66A4572176BC	De interés para la planificación	DGBBD	Peces
ES030MSPF0711310	12168	Lacerta schreiberi	Lacerta schreiberi Bedriaga, 1878	Lagarto verdinegro	LESRPE	1259	C7AE7D13-8A60-4285-8F56-41E37E18C59E	Ligado al agua	DGBBD	Reptiles
ES030MSPF0711310	12059	Galemys pyrenaicus	Galemys pyrenaicus (É. Geoffroy Saint-Hilaire, 1811)	Desmán ibérico	Vulnerable	1301	BB60A760-EEF3-477F-8CCA-54263BD20733	De interés para la planificación	DGBBD	Mamíferos
ES030MSPF0711510	10909	Alytes cisternasii	Alytes cisternasii Boscá, 1879	Sapo partero ibérico	LESRPE	1192	15EAD24-EED4-4369-A549-5C9F78D65A6C	Ligado al agua	DGBBD	Anfibios
ES030MSPF0711510	11931	Cobitis paludica	Cobitis paludica (de Buen, 1939)	Colmilleja		5302	0CFC9149-086C-4F4A-9897-E80C67C72F12	De interés para la planificación	DGBBD	Peces
ES030MSPF0711510	11903	Emys orbicularis	Emys orbicularis (Linnaeus, 1758)	Galápago europeo	Vulnerable	1220	F799FA8D-96CC-4280-A954-5FBE2244A849	Ligado al agua	DGBBD	Reptiles

ES030MSPF0711510	11717	<i>Hyla meridionalis</i>	<i>Hyla meridionalis</i> Boettger, 1874	Ranita meridional	LESRPE	1205	E185D34D-4476-43BF-8F5A-6D63682CEA81	Ligado al agua DGBBD	Anfibios
ES030MSPF0711510	11576	<i>Iberochondrostoma lemmingii</i>	<i>Iberochondrostoma lemmingii</i> (Steindachner, 1866)	Pardilla		5926	DA733496-4A2B-4C32-8629-7ACAB6044177	De interés para la planificación	DGBBD Peces
ES030MSPF0711510	10868	<i>Luciobarbus bocagei</i>	<i>Luciobarbus bocagei</i> (Steindachner, 1865)	Barbo común		5281	930B13F3-2520-4929-A2D0-1EAFB6B74B0C	De interés para la planificación	DGBBD Peces
ES030MSPF0711510	11060	<i>Luciobarbus comizo</i>	<i>Luciobarbus comizo</i> (Steindachner, 1865)	Barbo comizo		6168	3B017CCC-C74D-42CC-8DB2-AA1403D0C9FF	De interés para la planificación	DGBBD Peces
ES030MSPF0711510	11637	<i>Lutra lutra</i>	<i>Lutra lutra</i> (Linnaeus, 1758)	Nutria	LESRPE	1355	24C602C9-B2D3-40E1-93F6-9B6018FCCBE0	Ligado al agua DGBBD	Mamíferos
ES030MSPF0711510	11585	<i>Mauremys leprosa</i>	<i>Mauremys leprosa</i> (Schweigger, 1812)	Galápago leproso	LESRPE	1221	9E84C5AD-1346-4D2C-BF3C-8BE4DE1AE634	Ligado al agua DGBBD	Reptiles
ES030MSPF0711510	11108	<i>Pelobates cultripipes</i>	<i>Pelobates cultripipes</i> (Cuvier, 1829)	Sapo de espuelas	LESRPE	1198	820ADC4F-AB2A-4351-8EC7-8F13D5FA5B48	Ligado al agua DGBBD	Anfibios
ES030MSPF0711510	11964	<i>Pelophylax perezi</i>	<i>Pelophylax perezi</i> (Seoane, 1885)	Rana verde común		6945	3E445D73-7867-4D24-860F-C2F38F1CDB13	Ligado al agua DGBBD	Anfibios
ES030MSPF0711510	12010	<i>Pseudochondrostoma polylepis</i>	<i>Pseudochondrostoma polylepis</i> (Steindachner, 1864)	Boga del tajo		6149	3AE05C5F-921D-465F-949B-79378C89B661	De interés para la planificación	DGBBD Peces
ES030MSPF0711510	10659	<i>Squalius alburnoides</i>	<i>Squalius alburnoides</i> (Steindachner, 1866)	Calandino		6975	698821BA-4E76-4273-BB81-3D67DFCE8DC4	De interés para la planificación	DGBBD Peces
ES030MSPF0711510	12051	<i>Triturus pygmaeus</i>	<i>Triturus pygmaeus</i> (Wolterstorff, 1905)	Tritón pigmeo	LESRPE	5896	D486E150-2FB8-41A9-BFCE-DF9726D17B69	Ligado al agua DGBBD	Anfibios
ES030MSPF0711510	11715	<i>Coenagrion mercuriale</i>	<i>Coenagrion mercuriale</i> (Charpentier, 1840)		LESRPE	1044		Ligado al agua DGBBD	Invertebrados
ES030MSPF0711510	11398	<i>Gomphus graslinii</i>	<i>Gomphus graslinii</i> Rambur, 1842		LESRPE	1046	F3185059-6D1A-43E0-8B6E-EEFB5FC9D753	Ligado al agua DGBBD	Invertebrados
ES030MSPF0711510	11131	<i>Myotis daubentonii</i>	<i>Myotis daubentonii</i> (Kuhl, 1817)	Murciélago ribereño	LESRPE	1314	A43C0212-D7DC-4DF1-BE4E-BFEE9D64C3B3	Ligado al agua DGBBD	Mamíferos
ES030MSPF0711510	11115	<i>Oxygastra curtisii</i>	<i>Oxygastra curtisii</i> Dale, 1834	Libélula	Vulnerable	1041	E6CF30C8-0EDC-4D5E-9FF6-1A88A2696F43	De interés para la planificación	DGBBD Invertebrados
ES030MSPF0711510	11485	<i>Rana iberica</i>	<i>Rana iberica</i> Boulenger, 1879	Rana patilarga	LESRPE	1216	11F1D0FF-BEDC-453D-9D85-6378AC3CD983	Ligado al agua DGBBD	Anfibios
ES030MSPF0711510	10924	<i>Microtus cabreræ</i>	<i>Microtus cabreræ</i> Thomas, 1906	Topillo de Cabrera		1338	E91FAFC5-6D0D-4551-8D29-E5976307E869	Ligado al agua DGBBD	Mamíferos
ES030MSPF0711510	11878	<i>Alytes obstetricans</i>	<i>Alytes obstetricans</i> (Laurenti, 1768)	Sapo partero común	LESRPE	1191	7FFF75A7-A9BD-403E-8338-A1785ABF783D	Ligado al agua DGBBD	Anfibios
ES030MSPF0711510	12393	<i>Cobitis vettonica</i>	<i>Cobitis vettonica</i> Doadrio & Perdices, 1997	Colmilleja del alagón		5301	7CA453EA-4279-44B9-8A9B-66A4572176BC	De interés para la planificación	DGBBD Peces
ES030MSPF0711510	12168	<i>Lacerta schreiberi</i>	<i>Lacerta schreiberi</i> Bedriaga, 1878	Lagarto verdinegro	LESRPE	1259	C7AE7D13-8A60-4285-8F56-41E37E18C59E	Ligado al agua DGBBD	Reptiles
ES030MSPF0711510	12059	<i>Galemys pyrenaicus</i>	<i>Galemys pyrenaicus</i> (É. Geoffroy Saint-Hilaire, 1811)	Desmán ibérico	Vulnerable	1301	BB60A760-EEF3-477F-8CCA-54263BD20733	De interés para la planificación	DGBBD Mamíferos
ES030MSPF0712110	11931	<i>Cobitis paludica</i>	<i>Cobitis paludica</i> (de Buen, 1939)	Colmilleja		5302	0CFC9149-086C-4F4A-9897-E80C67C72F12	De interés para la planificación	DGBBD Peces
ES030MSPF0712110	11715	<i>Coenagrion mercuriale</i>	<i>Coenagrion mercuriale</i> (Charpentier, 1840)		LESRPE	1044		Ligado al agua DGBBD	Invertebrados
ES030MSPF0712110	11398	<i>Gomphus graslinii</i>	<i>Gomphus graslinii</i> Rambur, 1842		LESRPE	1046	F3185059-6D1A-43E0-8B6E-EEFB5FC9D753	Ligado al agua DGBBD	Invertebrados
ES030MSPF0712110	11717	<i>Hyla meridionalis</i>	<i>Hyla meridionalis</i> Boettger, 1874	Ranita meridional	LESRPE	1205	E185D34D-4476-43BF-8F5A-6D63682CEA81	Ligado al agua DGBBD	Anfibios
ES030MSPF0712110	11576	<i>Iberochondrostoma lemmingii</i>	<i>Iberochondrostoma lemmingii</i> (Steindachner, 1866)	Pardilla		5926	DA733496-4A2B-4C32-8629-7ACAB6044177	De interés para la planificación	DGBBD Peces
ES030MSPF0712110	10868	<i>Luciobarbus bocagei</i>	<i>Luciobarbus bocagei</i> (Steindachner, 1865)	Barbo común		5281	930B13F3-2520-4929-A2D0-1EAFB6B74B0C	De interés para la planificación	DGBBD Peces
ES030MSPF0712110	11060	<i>Luciobarbus comizo</i>	<i>Luciobarbus comizo</i> (Steindachner, 1865)	Barbo comizo		6168	3B017CCC-C74D-42CC-8DB2-AA1403D0C9FF	De interés para la planificación	DGBBD Peces
ES030MSPF0712110	11637	<i>Lutra lutra</i>	<i>Lutra lutra</i> (Linnaeus, 1758)	Nutria	LESRPE	1355	24C602C9-B2D3-40E1-93F6-9B6018FCCBE0	Ligado al agua DGBBD	Mamíferos
ES030MSPF0712110	11585	<i>Mauremys leprosa</i>	<i>Mauremys leprosa</i> (Schweigger, 1812)	Galápago leproso	LESRPE	1221	9E84C5AD-1346-4D2C-BF3C-8BE4DE1AE634	Ligado al agua DGBBD	Reptiles
ES030MSPF0712110	11131	<i>Myotis daubentonii</i>	<i>Myotis daubentonii</i> (Kuhl, 1817)	Murciélago ribereño	LESRPE	1314	A43C0212-D7DC-4DF1-BE4E-BFEE9D64C3B3	Ligado al agua DGBBD	Mamíferos
ES030MSPF0712110	11115	<i>Oxygastra curtisii</i>	<i>Oxygastra curtisii</i> Dale, 1834	Libélula	Vulnerable	1041	E6CF30C8-0EDC-4D5E-9FF6-1A88A2696F43	De interés para la planificación	DGBBD Invertebrados



ES030MSPF0712110	11108	Pelobates cultripes	Pelobates cultripes (Cuvier, 1829)	Sapo de espuelas	LESRPE	1198	820ADC4F-AB2A-4351-8EC7-8F13D5FA5B48	Ligado al agua DGBBD	Anfibios
ES030MSPF0712110	11964	Pelophylax perezi	Pelophylax perezi (Seoane, 1885)	Rana verde común		6945	3E445D73-7867-4D24-860F-C2F38F1CDB13	Ligado al agua DGBBD	Anfibios
ES030MSPF0712110	12010	Pseudochondrostoma polylepis	Pseudochondrostoma polylepis (Steindachner, 1864)	Boga del tajo		6149	3AE05C5F-921D-465F-949B-79378C89B661	De interés para la planificación	Peces
ES030MSPF0712110	10659	Squalius alburnoides	Squalius alburnoides (Steindachner, 1866)	Calandino		6975	698821BA-4E76-4273-BB81-3D67DFCE8DC4	De interés para la planificación	Peces
ES030MSPF0712110	10924	Microtus cabreræ	Microtus cabreræ Thomas, 1906	Topillo de Cabrera		1338	E91FAFC5-6D0D-4551-8D29-E5976307E869	Ligado al agua DGBBD	Mamíferos
ES030MSPF0712110	11332	Discoglossus galganoi	Discoglossus galganoi Capula, Nascetti, Lanza, Crespo & Bullini 1985	Sapillo pintojo ibérico	LESRPE	1194	497442AA-AE96-43D4-AE5B-06CAD324D4E2	Ligado al agua DGBBD	Anfibios
ES030MSPF0712110	11485	Rana iberica	Rana iberica Boulenger, 1879	Rana patilarga	LESRPE	1216	11F1D0FF-BEDC-453D-9D85-6378AC3CD983	Ligado al agua DGBBD	Anfibios
ES030MSPF0712110	11677	Triturus marmoratus	Triturus marmoratus (Latreille, 1800)	Tritón jaspeado	LESRPE	1174	8E835006-6021-470D-99FB-6CE545AE89C3	Ligado al agua DGBBD	Anfibios
ES030MSPF0712110	12051	Triturus pygmaeus	Triturus pygmaeus (Wolterstorff, 1905)	Tritón pigmeo	LESRPE	5896	D486E150-2FB8-41A9-BFCE-DF9726D17B69	Ligado al agua DGBBD	Anfibios
ES030MSPF0712210	11931	Cobitis paludica	Cobitis paludica (de Buen, 1939)	Colmilleja		5302	0CFC9149-086C-4F4A-9897-E80C67C72F12	De interés para la planificación	Peces
ES030MSPF0712210	11715	Coenagrion mercuriale	Coenagrion mercuriale (Charpentier, 1840)		LESRPE	1044		Ligado al agua DGBBD	Invertebrados
ES030MSPF0712210	11332	Discoglossus galganoi	Discoglossus galganoi Capula, Nascetti, Lanza, Crespo & Bullini 1985	Sapillo pintojo ibérico	LESRPE	1194	497442AA-AE96-43D4-AE5B-06CAD324D4E2	Ligado al agua DGBBD	Anfibios
ES030MSPF0712210	11398	Gomphus graslinii	Gomphus graslinii Rambur, 1842		LESRPE	1046	F3185059-6D1A-43E0-8B6E-EEFB5FC9D753	Ligado al agua DGBBD	Invertebrados
ES030MSPF0712210	11717	Hyla meridionalis	Hyla meridionalis Boettger, 1874	Ranita meridional	LESRPE	1205	E185D34D-4476-43BF-8F5A-6D63682CEA81	Ligado al agua DGBBD	Anfibios
ES030MSPF0712210	11576	Iberochondrostoma lemmingii	Iberochondrostoma lemmingii (Steindachner, 1866)	Pardilla		5926	DA733496-4A2B-4C32-8629-7ACAB6044177	De interés para la planificación	Peces
ES030MSPF0712210	10868	Luciobarbus bocagei	Luciobarbus bocagei (Steindachner, 1865)	Barbo común		5281	930B13F3-2520-4929-A2D0-1EAFB6B74B0C	De interés para la planificación	Peces
ES030MSPF0712210	11060	Luciobarbus comizo	Luciobarbus comizo (Steindachner, 1865)	Barbo comizo		6168	3B017CCC-C74D-42CC-8DB2-AA1403D0C9FF	De interés para la planificación	Peces
ES030MSPF0712210	11637	Lutra lutra	Lutra lutra (Linnaeus, 1758)	Nutria	LESRPE	1355	24C602C9-B2D3-40E1-93F6-9B6018FCCBE0	Ligado al agua DGBBD	Mamíferos
ES030MSPF0712210	11585	Mauremys leprosa	Mauremys leprosa (Schweigger, 1812)	Galápago leproso	LESRPE	1221	9E84C5AD-1346-4D2C-BF3C-8BE4DE1AE634	Ligado al agua DGBBD	Reptiles
ES030MSPF0712210	11131	Myotis daubentonii	Myotis daubentonii (Kuhl, 1817)	Murciélago ribereño	LESRPE	1314	A43C0212-D7DC-4DF1-BE4E-BFEE9D64C3B3	Ligado al agua DGBBD	Mamíferos
ES030MSPF0712210	11115	Oxygastra curtisii	Oxygastra curtisii Dale, 1834	Libélula	Vulnerable	1041	E6CF30C8-0EDC-4D5E-9FF6-1A88A2696F43	De interés para la planificación	Invertebrados
ES030MSPF0712210	11108	Pelobates cultripes	Pelobates cultripes (Cuvier, 1829)	Sapo de espuelas	LESRPE	1198	820ADC4F-AB2A-4351-8EC7-8F13D5FA5B48	Ligado al agua DGBBD	Anfibios
ES030MSPF0712210	11964	Pelophylax perezi	Pelophylax perezi (Seoane, 1885)	Rana verde común		6945	3E445D73-7867-4D24-860F-C2F38F1CDB13	Ligado al agua DGBBD	Anfibios
ES030MSPF0712210	12010	Pseudochondrostoma polylepis	Pseudochondrostoma polylepis (Steindachner, 1864)	Boga del tajo		6149	3AE05C5F-921D-465F-949B-79378C89B661	De interés para la planificación	Peces
ES030MSPF0712210	11485	Rana iberica	Rana iberica Boulenger, 1879	Rana patilarga	LESRPE	1216	11F1D0FF-BEDC-453D-9D85-6378AC3CD983	Ligado al agua DGBBD	Anfibios
ES030MSPF0712210	10659	Squalius alburnoides	Squalius alburnoides (Steindachner, 1866)	Calandino		6975	698821BA-4E76-4273-BB81-3D67DFCE8DC4	De interés para la planificación	Peces
ES030MSPF0712210	11677	Triturus marmoratus	Triturus marmoratus (Latreille, 1800)	Tritón jaspeado	LESRPE	1174	8E835006-6021-470D-99FB-6CE545AE89C3	Ligado al agua DGBBD	Anfibios
ES030MSPF0712210	12051	Triturus pygmaeus	Triturus pygmaeus (Wolterstorff, 1905)	Tritón pigmeo	LESRPE	5896	D486E150-2FB8-41A9-BFCE-DF9726D17B69	Ligado al agua DGBBD	Anfibios
ES030MSPF0712210	10924	Microtus cabreræ	Microtus cabreræ Thomas, 1906	Topillo de Cabrera		1338	E91FAFC5-6D0D-4551-8D29-E5976307E869	Ligado al agua DGBBD	Mamíferos
ES030MSPF0712210	10909	Alytes cisternasii	Alytes cisternasii Boscá, 1879	Sapo partero ibérico	LESRPE	1192	15EAE24-EED4-4369-A549-5C9F78D65A6C	Ligado al agua DGBBD	Anfibios
ES030MSPF0712210	11878	Alytes obstetricans	Alytes obstetricans (Laurenti, 1768)	Sapo partero común	LESRPE	1191	7FFF75A7-A9BD-403E-8338-A1785ABF783D	Ligado al agua DGBBD	Anfibios

ES030MSPF0712210	12168	Lacerta schreiberi	Lacerta schreiberi Bedriaga, 1878	Lagarto verdinegro	LESRPE	1259	C7AE7D13-8A60-4285-8F56-41E37E18C59E	Ligado al agua DGBBD	Reptiles
ES030MSPF0712210	12059	Galemys pyrenaicus	Galemys pyrenaicus (É. Geoffroy Saint-Hilaire, 1811)	Desmán ibérico	Vulnerable	1301	BB60A760-EEF3-477F-8CCA-54263BD20733	De interés para la planificación DGBBD	Mamíferos
ES030MSPF0712210	8606	Spiranthes aestivalis	Spiranthes aestivalis (Poir.) Rich.		LESRPE	1900		Ligado al agua DGBBD	Hongos, algas y plantas
ES030MSPF0713010	11931	Cobitis paludica	Cobitis paludica (de Buen, 1939)	Colmilleja		5302	0CFC9149-086C-4F4A-9897-E80C67C72F12	De interés para la planificación DGBBD	Peces
ES030MSPF0713010	11715	Coenagrion mercuriale	Coenagrion mercuriale (Charpentier, 1840)		LESRPE	1044		Ligado al agua DGBBD	Invertebrados
ES030MSPF0713010	11903	Emys orbicularis	Emys orbicularis (Linnaeus, 1758)	Galápago europeo	Vulnerable	1220	F799FA8D-96CC-4280-A954-5FBE2244A849	Ligado al agua DGBBD	Reptiles
ES030MSPF0713010	11398	Gomphus graslinii	Gomphus graslinii Rambur, 1842		LESRPE	1046	F3185059-6D1A-43E0-8B6E-EEFB5FC9D753	Ligado al agua DGBBD	Invertebrados
ES030MSPF0713010	11717	Hyla meridionalis	Hyla meridionalis Boettger, 1874	Ranita meridional	LESRPE	1205	E185D34D-4476-43BF-8F5A-6D63682CEA81	Ligado al agua DGBBD	Anfibios
ES030MSPF0713010	11576	Iberochondrostoma lemmingii	Iberochondrostoma lemmingii (Steindachner, 1866)	Pardilla		5926	DA733496-4A2B-4C32-8629-7ACAB6044177	De interés para la planificación DGBBD	Peces
ES030MSPF0713010	10868	Luciobarbus bocagei	Luciobarbus bocagei (Steindachner, 1865)	Barbo común		5281	930B13F3-2520-4929-A2D0-1EAFB6B74B0C	De interés para la planificación DGBBD	Peces
ES030MSPF0713010	11060	Luciobarbus comizo	Luciobarbus comizo (Steindachner, 1865)	Barbo comizo		6168	3B017CCC-C74D-42CC-8DB2-AA1403D0C9FF	De interés para la planificación DGBBD	Peces
ES030MSPF0713010	11637	Lutra lutra	Lutra lutra (Linnaeus, 1758)	Nutria	LESRPE	1355	24C602C9-B2D3-40E1-93F6-9B6018FCCBE0	Ligado al agua DGBBD	Mamíferos
ES030MSPF0713010	11585	Mauremys leprosa	Mauremys leprosa (Schweigger, 1812)	Galápago leproso	LESRPE	1221	9E84C5AD-1346-4D2C-BF3C-8BE4DE1AE634	Ligado al agua DGBBD	Reptiles
ES030MSPF0713010	11131	Myotis daubentonii	Myotis daubentonii (Kuhl, 1817)	Murciélago ribereño	LESRPE	1314	A43C0212-D7DC-4DF1-BE4E-BFEE9D64C3B3	Ligado al agua DGBBD	Mamíferos
ES030MSPF0713010	11115	Oxygastra curtisii	Oxygastra curtisii Dale, 1834	Libélula	Vulnerable	1041	E6CF30C8-0EDC-4D5E-9FF6-1A88A2696F43	De interés para la planificación DGBBD	Invertebrados
ES030MSPF0713010	11964	Pelophylax perezi	Pelophylax perezi (Seoane, 1885)	Rana verde común		6945	3E445D73-7867-4D24-860F-C2F38F1CDB13	Ligado al agua DGBBD	Anfibios
ES030MSPF0713010	12010	Pseudochondrostoma polylepis	Pseudochondrostoma polylepis (Steindachner, 1864)	Boga del tajo		6149	3AE05C5F-921D-465F-949B-79378C89B661	De interés para la planificación DGBBD	Peces
ES030MSPF0713010	11485	Rana iberica	Rana iberica Boulenger, 1879	Rana patilarga	LESRPE	1216	11F1D0FF-BEDC-453D-9D85-6378AC3CD983	Ligado al agua DGBBD	Anfibios
ES030MSPF0713010	10659	Squalius alburnoides	Squalius alburnoides (Steindachner, 1866)	Calandino		6975	698821BA-4E76-4273-BB81-3D67DFCE8DC4	De interés para la planificación DGBBD	Peces
ES030MSPF0713010	10924	Microtus cabreræ	Microtus cabreræ Thomas, 1906	Topillo de Cabrera		1338	E91F AFC5-6D0D-4551-8D29-E5976307E869	Ligado al agua DGBBD	Mamíferos
ES030MSPF0713010	11332	Discoglossus galganoi	Discoglossus galganoi Capula, Nascetti, Lanza, Crespo & Bullini 1985	Sapillo pintojo ibérico	LESRPE	1194	497442AA-AE96-43D4-AE5B-06CAD324D4E2	Ligado al agua DGBBD	Anfibios
ES030MSPF0713010	11108	Pelobates cultripes	Pelobates cultripes (Cuvier, 1829)	Sapo de espuelas	LESRPE	1198	820ADC4F-AB2A-4351-8EC7-8F13D5FA5B48	Ligado al agua DGBBD	Anfibios
ES030MSPF0713010	11677	Triturus marmoratus	Triturus marmoratus (Latreille, 1800)	Tritón jaspeado	LESRPE	1174	8E835006-6021-470D-99FB-6CE545AE89C3	Ligado al agua DGBBD	Anfibios
ES030MSPF0713010	12051	Triturus pygmaeus	Triturus pygmaeus (Wolterstorff, 1905)	Tritón pigmeo	LESRPE	5896	D486E150-2FB8-41A9-BFCE-DF9726D17B69	Ligado al agua DGBBD	Anfibios
ES030MSPF0713010	10909	Alytes cisternasii	Alytes cisternasii Boscá, 1879	Sapo partero ibérico	LESRPE	1192	15EAED24-EED4-4369-A549-5C9F78D65A6C	Ligado al agua DGBBD	Anfibios
ES030MSPF0713010	11878	Alytes obstetricans	Alytes obstetricans (Laurenti, 1768)	Sapo partero común	LESRPE	1191	7FFF75A7-A9BD-403E-8338-A1785ABF783D	Ligado al agua DGBBD	Anfibios
ES030MSPF0713010	12393	Cobitis vettonica	Cobitis vettonica Doadrio & Perdices, 1997	Colmilleja del alagón		5301	7CA453EA-4279-44B9-8A9B-66A4572176BC	De interés para la planificación DGBBD	Peces
ES030MSPF0713010	12168	Lacerta schreiberi	Lacerta schreiberi Bedriaga, 1878	Lagarto verdinegro	LESRPE	1259	C7AE7D13-8A60-4285-8F56-41E37E18C59E	Ligado al agua DGBBD	Reptiles
ES030MSPF0713010	12059	Galemys pyrenaicus	Galemys pyrenaicus (É. Geoffroy Saint-Hilaire, 1811)	Desmán ibérico	Vulnerable	1301	BB60A760-EEF3-477F-8CCA-54263BD20733	De interés para la planificación DGBBD	Mamíferos
ES030MSPF0714010	11931	Cobitis paludica	Cobitis paludica (de Buen, 1939)	Colmilleja		5302	0CFC9149-086C-4F4A-9897-E80C67C72F12	De interés para la planificación DGBBD	Peces
ES030MSPF0714010	11717	Hyla meridionalis	Hyla meridionalis Boettger, 1874	Ranita meridional	LESRPE	1205	E185D34D-4476-43BF-8F5A-6D63682CEA81	Ligado al agua DGBBD	Anfibios

ES030MSPF0714010	11576	Iberochondrostoma lemmingii	Iberochondrostoma lemmingii (Steindachner, 1866)	Pardilla		5926	DA733496-4A2B-4C32-8629-7ACAB6044177	De interés para la planificación	DGBBD	Peces
ES030MSPF0714010	10868	Luciobarbus bocagei	Luciobarbus bocagei (Steindachner, 1865)	Barbo común		5281	930B13F3-2520-4929-A2D0-1EAFB6B74B0C	De interés para la planificación	DGBBD	Peces
ES030MSPF0714010	11060	Luciobarbus comizo	Luciobarbus comizo (Steindachner, 1865)	Barbo comizo		6168	3B017CCC-C74D-42CC-8DB2-AA1403D0C9FF	De interés para la planificación	DGBBD	Peces
ES030MSPF0714010	11637	Lutra lutra	Lutra lutra (Linnaeus, 1758)	Nutria	LESRPE	1355	24C602C9-B2D3-40E1-93F6-9B6018FCCBE0	Ligado al agua	DGBBD	Mamíferos
ES030MSPF0714010	11585	Mauremys leprosa	Mauremys leprosa (Schweigger, 1812)	Galápago leproso	LESRPE	1221	9E84C5AD-1346-4D2C-BF3C-8BE4DE1AE634	Ligado al agua	DGBBD	Reptiles
ES030MSPF0714010	11108	Pelobates cultripes	Pelobates cultripes (Cuvier, 1829)	Sapo de espuelas	LESRPE	1198	820ADC4F-AB2A-4351-8EC7-8F13D5FA5B48	Ligado al agua	DGBBD	Anfibios
ES030MSPF0714010	11964	Pelophylax perezi	Pelophylax perezi (Seoane, 1885)	Rana verde común		6945	3E445D73-7867-4D24-860F-C2F38F1CDB13	Ligado al agua	DGBBD	Anfibios
ES030MSPF0714010	12010	Pseudochondrostoma polylepis	Pseudochondrostoma polylepis (Steindachner, 1864)	Boga del tajo		6149	3AE05C5F-921D-465F-949B-79378C89B661	De interés para la planificación	DGBBD	Peces
ES030MSPF0714010	10659	Squalius alburnoides	Squalius alburnoides (Steindachner, 1866)	Calandino		6975	698821BA-4E76-4273-BB81-3D67DFCE8DC4	De interés para la planificación	DGBBD	Peces
ES030MSPF0714010	12051	Triturus pygmaeus	Triturus pygmaeus (Wolterstorff, 1905)	Tritón pigmeo	LESRPE	5896	D486E150-2FB8-41A9-BFCE-DF9726D17B69	Ligado al agua	DGBBD	Anfibios
ES030MSPF0714010	10924	Microtus cabreræ	Microtus cabreræ Thomas, 1906	Topillo de Cabrera		1338	E91FAFC5-6D0D-4551-8D29-E5976307E869	Ligado al agua	DGBBD	Mamíferos
ES030MSPF0714010	11903	Emys orbicularis	Emys orbicularis (Linnaeus, 1758)	Galápago europeo	Vulnerable	1220	F799FA8D-96CC-4280-A954-5FBE2244A849	Ligado al agua	DGBBD	Reptiles
ES030MSPF0714010	11115	Oxygastra curtisii	Oxygastra curtisii Dale, 1834	Libélula	Vulnerable	1041	E6CF30C8-0EDC-4D5E-9FF6-1A88A2696F43	De interés para la planificación	DGBBD	Invertebrados
ES030MSPF0714010	12059	Galemys pyrenaicus	Galemys pyrenaicus (É. Geoffroy Saint-Hilaire, 1811)	Desmán ibérico	Vulnerable	1301	BB60A760-EEF3-477F-8CCA-54263BD20733	De interés para la planificación	DGBBD	Mamíferos
ES030MSPF0714010	11715	Coenagrion mercuriale	Coenagrion mercuriale (Charpentier, 1840)		LESRPE	1044		Ligado al agua	DGBBD	Invertebrados
ES030MSPF0714010	11398	Gomphus graslinii	Gomphus graslinii Rambur, 1842		LESRPE	1046	F3185059-6D1A-43E0-8B6E-EEFB5FC9D753	Ligado al agua	DGBBD	Invertebrados
ES030MSPF0714010	11131	Myotis daubentonii	Myotis daubentonii (Kuhl, 1817)	Murciélago ribereño	LESRPE	1314	A43C0212-D7DC-4DF1-BE4E-BFEE9D64C3B3	Ligado al agua	DGBBD	Mamíferos
ES030MSPF0715010	11931	Cobitis paludica	Cobitis paludica (de Buen, 1939)	Colmilleja		5302	0CFC9149-086C-4F4A-9897-E80C67C72F12	De interés para la planificación	DGBBD	Peces
ES030MSPF0715010	11903	Emys orbicularis	Emys orbicularis (Linnaeus, 1758)	Galápago europeo	Vulnerable	1220	F799FA8D-96CC-4280-A954-5FBE2244A849	Ligado al agua	DGBBD	Reptiles
ES030MSPF0715010	11717	Hyla meridionalis	Hyla meridionalis Boettger, 1874	Ranita meridional	LESRPE	1205	E185D34D-4476-43BF-8F5A-6D63682CEA81	Ligado al agua	DGBBD	Anfibios
ES030MSPF0715010	11576	Iberochondrostoma lemmingii	Iberochondrostoma lemmingii (Steindachner, 1866)	Pardilla		5926	DA733496-4A2B-4C32-8629-7ACAB6044177	De interés para la planificación	DGBBD	Peces
ES030MSPF0715010	10868	Luciobarbus bocagei	Luciobarbus bocagei (Steindachner, 1865)	Barbo común		5281	930B13F3-2520-4929-A2D0-1EAFB6B74B0C	De interés para la planificación	DGBBD	Peces
ES030MSPF0715010	11060	Luciobarbus comizo	Luciobarbus comizo (Steindachner, 1865)	Barbo comizo		6168	3B017CCC-C74D-42CC-8DB2-AA1403D0C9FF	De interés para la planificación	DGBBD	Peces
ES030MSPF0715010	11637	Lutra lutra	Lutra lutra (Linnaeus, 1758)	Nutria	LESRPE	1355	24C602C9-B2D3-40E1-93F6-9B6018FCCBE0	Ligado al agua	DGBBD	Mamíferos
ES030MSPF0715010	11585	Mauremys leprosa	Mauremys leprosa (Schweigger, 1812)	Galápago leproso	LESRPE	1221	9E84C5AD-1346-4D2C-BF3C-8BE4DE1AE634	Ligado al agua	DGBBD	Reptiles
ES030MSPF0715010	11115	Oxygastra curtisii	Oxygastra curtisii Dale, 1834	Libélula	Vulnerable	1041	E6CF30C8-0EDC-4D5E-9FF6-1A88A2696F43	De interés para la planificación	DGBBD	Invertebrados
ES030MSPF0715010	11108	Pelobates cultripes	Pelobates cultripes (Cuvier, 1829)	Sapo de espuelas	LESRPE	1198	820ADC4F-AB2A-4351-8EC7-8F13D5FA5B48	Ligado al agua	DGBBD	Anfibios
ES030MSPF0715010	11964	Pelophylax perezi	Pelophylax perezi (Seoane, 1885)	Rana verde común		6945	3E445D73-7867-4D24-860F-C2F38F1CDB13	Ligado al agua	DGBBD	Anfibios
ES030MSPF0715010	12010	Pseudochondrostoma polylepis	Pseudochondrostoma polylepis (Steindachner, 1864)	Boga del tajo		6149	3AE05C5F-921D-465F-949B-79378C89B661	De interés para la planificación	DGBBD	Peces
ES030MSPF0715010	10659	Squalius alburnoides	Squalius alburnoides (Steindachner, 1866)	Calandino		6975	698821BA-4E76-4273-BB81-3D67DFCE8DC4	De interés para la planificación	DGBBD	Peces
ES030MSPF0715010	12051	Triturus pygmaeus	Triturus pygmaeus (Wolterstorff, 1905)	Tritón pigmeo	LESRPE	5896	D486E150-2FB8-41A9-BFCE-DF9726D17B69	Ligado al agua	DGBBD	Anfibios



ES030MSPF0715010	12059	Galemys pyrenaicus	Galemys pyrenaicus (É. Geoffroy Saint-Hilaire, 1811)	Desmán ibérico	Vulnerable	1301	BB60A760-EEF3-477F-8CCA-54263BD20733	De interés para la planificación	DGBBD	Mamíferos
ES030MSPF0715010	10924	Microtus cabreræ	Microtus cabreræ Thomas, 1906	Topillo de Cabrera		1338	E91FAFC5-6D0D-4551-8D29-E5976307E869	Ligado al agua	DGBBD	Mamíferos
ES030MSPF0715010	11332	Discoglossus galganoi	Discoglossus galganoi Capula, Nascetti, Lanza, Crespo & Bullini 1985	Sapillo pintojo ibérico	LESRPE	1194	497442AA-AE96-43D4-AE5B-06CAD324D4E2	Ligado al agua	DGBBD	Anfibios
ES030MSPF0715010	11398	Gomphus graslinii	Gomphus graslinii Rambur, 1842		LESRPE	1046	F3185059-6D1A-43E0-8B6E-EEFB5FC9D753	Ligado al agua	DGBBD	Invertebrados
ES030MSPF0715010	12168	Lacerta schreiberi	Lacerta schreiberi Bedriaga, 1878	Lagarto verdinegro	LESRPE	1259	C7AE7D13-8A60-4285-8F56-41E37E18C59E	Ligado al agua	DGBBD	Reptiles
ES030MSPF0715010	11131	Myotis daubentonii	Myotis daubentonii (Kuhl, 1817)	Murciélago ribereño	LESRPE	1314	A43C0212-D7DC-4DF1-BE4E-BFEE9D64C3B3	Ligado al agua	DGBBD	Mamíferos
ES030MSPF0715010	11485	Rana iberica	Rana iberica Boulenger, 1879	Rana patilarga	LESRPE	1216	11F1D0FF-BEDC-453D-9D85-6378AC3CD983	Ligado al agua	DGBBD	Anfibios
ES030MSPF0716010	11931	Cobitis paludica	Cobitis paludica (de Buen, 1939)	Colmilleja		5302	0CFC9149-086C-4F4A-9897-E80C67C72F12	De interés para la planificación	DGBBD	Peces
ES030MSPF0716010	11903	Emys orbicularis	Emys orbicularis (Linnaeus, 1758)	Galápago europeo	Vulnerable	1220	F799FA8D-96CC-4280-A954-5FBE2244A849	Ligado al agua	DGBBD	Reptiles
ES030MSPF0716010	11717	Hyla meridionalis	Hyla meridionalis Boettger, 1874	Ranita meridional	LESRPE	1205	E185D34D-4476-43BF-8F5A-6D63682CEA81	Ligado al agua	DGBBD	Anfibios
ES030MSPF0716010	11576	Iberochondrostoma lemmingii	Iberochondrostoma lemmingii (Steindachner, 1866)	Pardilla		5926	DA733496-4A2B-4C32-8629-7ACAB6044177	De interés para la planificación	DGBBD	Peces
ES030MSPF0716010	10868	Luciobarbus bocagei	Luciobarbus bocagei (Steindachner, 1865)	Barbo común		5281	930B13F3-2520-4929-A2D0-1EAFB6B74B0C	De interés para la planificación	DGBBD	Peces
ES030MSPF0716010	11060	Luciobarbus comizo	Luciobarbus comizo (Steindachner, 1865)	Barbo comizo		6168	3B017CCC-C74D-42CC-8DB2-AA1403D0C9FF	De interés para la planificación	DGBBD	Peces
ES030MSPF0716010	11637	Lutra lutra	Lutra lutra (Linnaeus, 1758)	Nutria	LESRPE	1355	24C602C9-B2D3-40E1-93F6-9B6018FCCBE0	Ligado al agua	DGBBD	Mamíferos
ES030MSPF0716010	11585	Mauremys leprosa	Mauremys leprosa (Schweigger, 1812)	Galápago leproso	LESRPE	1221	9E84C5AD-1346-4D2C-BF3C-8BE4DE1AE634	Ligado al agua	DGBBD	Reptiles
ES030MSPF0716010	11115	Oxygastra curtisii	Oxygastra curtisii Dale, 1834	Libélula	Vulnerable	1041	E6CF30C8-0EDC-4D5E-9FF6-1A88A2696F43	De interés para la planificación	DGBBD	Invertebrados
ES030MSPF0716010	11108	Pelobates cultripes	Pelobates cultripes (Cuvier, 1829)	Sapo de espuelas	LESRPE	1198	820ADC4F-AB2A-4351-8EC7-8F13D5FA5B48	Ligado al agua	DGBBD	Anfibios
ES030MSPF0716010	11964	Pelophylax perezi	Pelophylax perezi (Seoane, 1885)	Rana verde común		6945	3E445D73-7867-4D24-860F-C2F38F1CDB13	Ligado al agua	DGBBD	Anfibios
ES030MSPF0716010	12010	Pseudochondrostoma polylepis	Pseudochondrostoma polylepis (Steindachner, 1864)	Boga del tajo		6149	3AE05C5F-921D-465F-949B-79378C89B661	De interés para la planificación	DGBBD	Peces
ES030MSPF0716010	10659	Squalius alburnoides	Squalius alburnoides (Steindachner, 1866)	Calandino		6975	698821BA-4E76-4273-BB81-3D67DFCE8DC4	De interés para la planificación	DGBBD	Peces
ES030MSPF0716010	12051	Triturus pygmaeus	Triturus pygmaeus (Wolterstorff, 1905)	Tritón pigmeo	LESRPE	5896	D486E150-2FB8-41A9-BFCE-DF9726D17B69	Ligado al agua	DGBBD	Anfibios
ES030MSPF0716010	12059	Galemys pyrenaicus	Galemys pyrenaicus (É. Geoffroy Saint-Hilaire, 1811)	Desmán ibérico	Vulnerable	1301	BB60A760-EEF3-477F-8CCA-54263BD20733	De interés para la planificación	DGBBD	Mamíferos
ES030MSPF0716010	10924	Microtus cabreræ	Microtus cabreræ Thomas, 1906	Topillo de Cabrera		1338	E91FAFC5-6D0D-4551-8D29-E5976307E869	Ligado al agua	DGBBD	Mamíferos
ES030MSPF0717010	10909	Alytes cisternasii	Alytes cisternasii Boscá, 1879	Sapo partero ibérico	LESRPE	1192	15EAED24-EED4-4369-A549-5C9F78D65A6C	Ligado al agua	DGBBD	Anfibios
ES030MSPF0717010	11585	Mauremys leprosa	Mauremys leprosa (Schweigger, 1812)	Galápago leproso	LESRPE	1221	9E84C5AD-1346-4D2C-BF3C-8BE4DE1AE634	Ligado al agua	DGBBD	Reptiles
ES030MSPF0717010	11108	Pelobates cultripes	Pelobates cultripes (Cuvier, 1829)	Sapo de espuelas	LESRPE	1198	820ADC4F-AB2A-4351-8EC7-8F13D5FA5B48	Ligado al agua	DGBBD	Anfibios
ES030MSPF0717010	11964	Pelophylax perezi	Pelophylax perezi (Seoane, 1885)	Rana verde común		6945	3E445D73-7867-4D24-860F-C2F38F1CDB13	Ligado al agua	DGBBD	Anfibios
ES030MSPF0717010	11931	Cobitis paludica	Cobitis paludica (de Buen, 1939)	Colmilleja		5302	0CFC9149-086C-4F4A-9897-E80C67C72F12	De interés para la planificación	DGBBD	Peces
ES030MSPF0717010	11717	Hyla meridionalis	Hyla meridionalis Boettger, 1874	Ranita meridional	LESRPE	1205	E185D34D-4476-43BF-8F5A-6D63682CEA81	Ligado al agua	DGBBD	Anfibios
ES030MSPF0717010	11576	Iberochondrostoma lemmingii	Iberochondrostoma lemmingii (Steindachner, 1866)	Pardilla		5926	DA733496-4A2B-4C32-8629-7ACAB6044177	De interés para la planificación	DGBBD	Peces
ES030MSPF0717010	10868	Luciobarbus bocagei	Luciobarbus bocagei (Steindachner, 1865)	Barbo común		5281	930B13F3-2520-4929-A2D0-1EAFB6B74B0C	De interés para la planificación	DGBBD	Peces

ES030MSPF0717010	11060	Luciobarbus comizo	Luciobarbus comizo (Steindachner, 1865)	Barbo comizo		6168	3B017CCC-C74D-42CC-8DB2-AA1403D0C9FF	De interés para la planificación	DGBBD	Peces
ES030MSPF0717010	11637	Lutra lutra	Lutra lutra (Linnaeus, 1758)	Nutria	LESRPE	1355	24C602C9-B2D3-40E1-93F6-9B6018FCCBE0	Ligado al agua	DGBBD	Mamíferos
ES030MSPF0717010	12010	Pseudochondrostoma polylepis	Pseudochondrostoma polylepis (Steindachner, 1864)	Boga del tajo		6149	3AE05C5F-921D-465F-949B-79378C89B661	De interés para la planificación	DGBBD	Peces
ES030MSPF0717010	10659	Squalius alburnoides	Squalius alburnoides (Steindachner, 1866)	Calandino		6975	698821BA-4E76-4273-BB81-3D67DFCE8DC4	De interés para la planificación	DGBBD	Peces
ES030MSPF0717010	11332	Discoglossus galganoi	Discoglossus galganoi Capula, Nascetti, Lanza, Crespo & Bullini 1985	Sapillo pintojo ibérico	LESRPE	1194	497442AA-AE96-43D4-AE5B-06CAD324D4E2	Ligado al agua	DGBBD	Anfibios
ES030MSPF0717010	12051	Triturus pygmaeus	Triturus pygmaeus (Wolterstorff, 1905)	Tritón pigmeo	LESRPE	5896	D486E150-2FB8-41A9-BFCE-DF9726D17B69	Ligado al agua	DGBBD	Anfibios
ES030MSPF0717010	10924	Microtus cabreræ	Microtus cabreræ Thomas, 1906	Topillo de Cabrera		1338	E91FAFC5-6D0D-4551-8D29-E5976307E869	Ligado al agua	DGBBD	Mamíferos
ES030MSPF0717010	11903	Emys orbicularis	Emys orbicularis (Linnaeus, 1758)	Galápago europeo	Vulnerable	1220	F799FA8D-96CC-4280-A954-5FBE2244A849	Ligado al agua	DGBBD	Reptiles
ES030MSPF0717010	11115	Oxygastra curtisii	Oxygastra curtisii Dale, 1834	Libélula	Vulnerable	1041	E6CF30C8-0EDC-4D5E-9FF6-1A88A2696F43	De interés para la planificación	DGBBD	Invertebrados
ES030MSPF0717010	12059	Galemys pyrenaicus	Galemys pyrenaicus (É. Geoffroy Saint-Hilaire, 1811)	Desmán ibérico	Vulnerable	1301	BB60A760-EEF3-477F-8CCA-54263BD20733	De interés para la planificación	DGBBD	Mamíferos
ES030MSPF0718110	10909	Alytes cisternasi	Alytes cisternasi Boscá, 1879	Sapo partero ibérico	LESRPE	1192	15EAED24-EED4-4369-A549-5C9F78D65A6C	Ligado al agua	DGBBD	Anfibios
ES030MSPF0718110	11585	Mauremys leprosa	Mauremys leprosa (Schweigger, 1812)	Galápago leproso	LESRPE	1221	9E84C5AD-1346-4D2C-BF3C-8BE4DE1AE634	Ligado al agua	DGBBD	Reptiles
ES030MSPF0718110	11108	Pelobates cultripes	Pelobates cultripes (Cuvier, 1829)	Sapo de espuelas	LESRPE	1198	820ADC4F-AB2A-4351-8EC7-8F13D5FA5B48	Ligado al agua	DGBBD	Anfibios
ES030MSPF0718110	11964	Pelophylax perezi	Pelophylax perezi (Seoane, 1885)	Rana verde común		6945	3E445D73-7867-4D24-860F-C2F38F1CDB13	Ligado al agua	DGBBD	Anfibios
ES030MSPF0718110	11931	Cobitis paludica	Cobitis paludica (de Buen, 1939)	Colmilleja		5302	0CFC9149-086C-4F4A-9897-E80C67C72F12	De interés para la planificación	DGBBD	Peces
ES030MSPF0718110	11332	Discoglossus galganoi	Discoglossus galganoi Capula, Nascetti, Lanza, Crespo & Bullini 1985	Sapillo pintojo ibérico	LESRPE	1194	497442AA-AE96-43D4-AE5B-06CAD324D4E2	Ligado al agua	DGBBD	Anfibios
ES030MSPF0718110	11717	Hyla meridionalis	Hyla meridionalis Boettger, 1874	Ranita meridional	LESRPE	1205	E185D34D-4476-43BF-8F5A-6D63682CEA81	Ligado al agua	DGBBD	Anfibios
ES030MSPF0718110	11576	Iberochondrostoma lemmingii	Iberochondrostoma lemmingii (Steindachner, 1866)	Pardilla		5926	DA733496-4A2B-4C32-8629-7ACAB6044177	De interés para la planificación	DGBBD	Peces
ES030MSPF0718110	10868	Luciobarbus bocagei	Luciobarbus bocagei (Steindachner, 1865)	Barbo común		5281	930B13F3-2520-4929-A2D0-1EAFB6B74B0C	De interés para la planificación	DGBBD	Peces
ES030MSPF0718110	11060	Luciobarbus comizo	Luciobarbus comizo (Steindachner, 1865)	Barbo comizo		6168	3B017CCC-C74D-42CC-8DB2-AA1403D0C9FF	De interés para la planificación	DGBBD	Peces
ES030MSPF0718110	11637	Lutra lutra	Lutra lutra (Linnaeus, 1758)	Nutria	LESRPE	1355	24C602C9-B2D3-40E1-93F6-9B6018FCCBE0	Ligado al agua	DGBBD	Mamíferos
ES030MSPF0718110	12010	Pseudochondrostoma polylepis	Pseudochondrostoma polylepis (Steindachner, 1864)	Boga del tajo		6149	3AE05C5F-921D-465F-949B-79378C89B661	De interés para la planificación	DGBBD	Peces
ES030MSPF0718110	10659	Squalius alburnoides	Squalius alburnoides (Steindachner, 1866)	Calandino		6975	698821BA-4E76-4273-BB81-3D67DFCE8DC4	De interés para la planificación	DGBBD	Peces
ES030MSPF0718110	12051	Triturus pygmaeus	Triturus pygmaeus (Wolterstorff, 1905)	Tritón pigmeo	LESRPE	5896	D486E150-2FB8-41A9-BFCE-DF9726D17B69	Ligado al agua	DGBBD	Anfibios
ES030MSPF0718110	10924	Microtus cabreræ	Microtus cabreræ Thomas, 1906	Topillo de Cabrera		1338	E91FAFC5-6D0D-4551-8D29-E5976307E869	Ligado al agua	DGBBD	Mamíferos
ES030MSPF0718110	11903	Emys orbicularis	Emys orbicularis (Linnaeus, 1758)	Galápago europeo	Vulnerable	1220	F799FA8D-96CC-4280-A954-5FBE2244A849	Ligado al agua	DGBBD	Reptiles
ES030MSPF0718110	11115	Oxygastra curtisii	Oxygastra curtisii Dale, 1834	Libélula	Vulnerable	1041	E6CF30C8-0EDC-4D5E-9FF6-1A88A2696F43	De interés para la planificación	DGBBD	Invertebrados
ES030MSPF0718110	12059	Galemys pyrenaicus	Galemys pyrenaicus (É. Geoffroy Saint-Hilaire, 1811)	Desmán ibérico	Vulnerable	1301	BB60A760-EEF3-477F-8CCA-54263BD20733	De interés para la planificación	DGBBD	Mamíferos
ES030MSPF0718210	11108	Pelobates cultripes	Pelobates cultripes (Cuvier, 1829)	Sapo de espuelas	LESRPE	1198	820ADC4F-AB2A-4351-8EC7-8F13D5FA5B48	Ligado al agua	DGBBD	Anfibios
ES030MSPF0718210	11964	Pelophylax perezi	Pelophylax perezi (Seoane, 1885)	Rana verde común		6945	3E445D73-7867-4D24-860F-C2F38F1CDB13	Ligado al agua	DGBBD	Anfibios
ES030MSPF0718210	10909	Alytes cisternasi	Alytes cisternasi Boscá, 1879	Sapo partero ibérico	LESRPE	1192	15EAED24-EED4-4369-A549-5C9F78D65A6C	Ligado al agua	DGBBD	Anfibios



ES030MSPF0718210	11585	Mauremys leprosa	Mauremys leprosa (Schweigger, 1812)	Galápago leproso	LESRPE	1221	9E84C5AD-1346-4D2C-BF3C-8BE4DE1AE634	Ligado al agua DGBBD	Reptiles
ES030MSPF0718210	11931	Cobitis paludica	Cobitis paludica (de Buen, 1939)	Colmilleja		5302	0CFC9149-086C-4F4A-9897-E80C67C72F12	De interés para la planificación	Peces
ES030MSPF0718210	11903	Emys orbicularis	Emys orbicularis (Linnaeus, 1758)	Galápago europeo	Vulnerable	1220	F799FA8D-96CC-4280-A954-5FBE2244A849	Ligado al agua DGBBD	Reptiles
ES030MSPF0718210	11717	Hyla meridionalis	Hyla meridionalis Boettger, 1874	Ranita meridional	LESRPE	1205	E185D34D-4476-43BF-8F5A-6D63682CEA81	Ligado al agua DGBBD	Anfibios
ES030MSPF0718210	11576	Iberochondrostoma lemmingii	Iberochondrostoma lemmingii (Steindachner, 1866)	Pardilla		5926	DA733496-4A2B-4C32-8629-7ACAB6044177	De interés para la planificación	Peces
ES030MSPF0718210	10868	Luciobarbus bocagei	Luciobarbus bocagei (Steindachner, 1865)	Barbo común		5281	930B13F3-2520-4929-A2D0-1EAFB6B74B0C	De interés para la planificación	Peces
ES030MSPF0718210	11060	Luciobarbus comizo	Luciobarbus comizo (Steindachner, 1865)	Barbo comizo		6168	3B017CCC-C74D-42CC-8DB2-AA1403D0C9FF	De interés para la planificación	Peces
ES030MSPF0718210	12010	Pseudochondrostoma polylepis	Pseudochondrostoma polylepis (Steindachner, 1864)	Boga del tajo		6149	3AE05C5F-921D-465F-949B-79378C89B661	De interés para la planificación	Peces
ES030MSPF0718210	10659	Squalius alburnoides	Squalius alburnoides (Steindachner, 1866)	Calandino		6975	698821BA-4E76-4273-BB81-3D67DFCE8DC4	De interés para la planificación	Peces
ES030MSPF0718210	12051	Triturus pygmaeus	Triturus pygmaeus (Wolterstorff, 1905)	Tritón pigmeo	LESRPE	5896	D486E150-2FB8-41A9-BFCE-DF9726D17B69	Ligado al agua DGBBD	Anfibios
ES030MSPF0718210	11332	Discoglossus galganoi	Discoglossus galganoi Capula, Nascetti, Lanza, Crespo & Bullini 1985	Sapillo pintojo ibérico	LESRPE	1194	497442AA-AE96-43D4-AE5B-06CAD324D4E2	Ligado al agua DGBBD	Anfibios
ES030MSPF0718210	11637	Lutra lutra	Lutra lutra (Linnaeus, 1758)	Nutria	LESRPE	1355	24C602C9-B2D3-40E1-93F6-9B6018FCCBE0	Ligado al agua DGBBD	Mamíferos
ES030MSPF0718210	10924	Microtus cabreræ	Microtus cabreræ Thomas, 1906	Topillo de Cabrera		1338	E91FAFC5-6D0D-4551-8D29-E5976307E869	Ligado al agua DGBBD	Mamíferos
ES030MSPF0719010	11931	Cobitis paludica	Cobitis paludica (de Buen, 1939)	Colmilleja		5302	0CFC9149-086C-4F4A-9897-E80C67C72F12	De interés para la planificación	Peces
ES030MSPF0719010	11332	Discoglossus galganoi	Discoglossus galganoi Capula, Nascetti, Lanza, Crespo & Bullini 1985	Sapillo pintojo ibérico	LESRPE	1194	497442AA-AE96-43D4-AE5B-06CAD324D4E2	Ligado al agua DGBBD	Anfibios
ES030MSPF0719010	11398	Gomphus graslinii	Gomphus graslinii Rambur, 1842		LESRPE	1046	F3185059-6D1A-43E0-8B6E-EEFB5FC9D753	Ligado al agua DGBBD	Invertebrados
ES030MSPF0719010	11717	Hyla meridionalis	Hyla meridionalis Boettger, 1874	Ranita meridional	LESRPE	1205	E185D34D-4476-43BF-8F5A-6D63682CEA81	Ligado al agua DGBBD	Anfibios
ES030MSPF0719010	11576	Iberochondrostoma lemmingii	Iberochondrostoma lemmingii (Steindachner, 1866)	Pardilla		5926	DA733496-4A2B-4C32-8629-7ACAB6044177	De interés para la planificación	Peces
ES030MSPF0719010	12168	Lacerta schreiberi	Lacerta schreiberi Bedriaga, 1878	Lagarto verdinegro	LESRPE	1259	C7AE7D13-8A60-4285-8F56-41E37E18C59E	Ligado al agua DGBBD	Reptiles
ES030MSPF0719010	10868	Luciobarbus bocagei	Luciobarbus bocagei (Steindachner, 1865)	Barbo común		5281	930B13F3-2520-4929-A2D0-1EAFB6B74B0C	De interés para la planificación	Peces
ES030MSPF0719010	11060	Luciobarbus comizo	Luciobarbus comizo (Steindachner, 1865)	Barbo comizo		6168	3B017CCC-C74D-42CC-8DB2-AA1403D0C9FF	De interés para la planificación	Peces
ES030MSPF0719010	11637	Lutra lutra	Lutra lutra (Linnaeus, 1758)	Nutria	LESRPE	1355	24C602C9-B2D3-40E1-93F6-9B6018FCCBE0	Ligado al agua DGBBD	Mamíferos
ES030MSPF0719010	11585	Mauremys leprosa	Mauremys leprosa (Schweigger, 1812)	Galápago leproso	LESRPE	1221	9E84C5AD-1346-4D2C-BF3C-8BE4DE1AE634	Ligado al agua DGBBD	Reptiles
ES030MSPF0719010	11131	Myotis daubentonii	Myotis daubentonii (Kuhl, 1817)	Murciélago ribereño	LESRPE	1314	A43C0212-D7DC-4DF1-BE4E-BFEE9D64C3B3	Ligado al agua DGBBD	Mamíferos
ES030MSPF0719010	11115	Oxygastra curtisii	Oxygastra curtisii Dale, 1834	Libélula	Vulnerable	1041	E6CF30C8-0EDC-4D5E-9FF6-1A88A2696F43	De interés para la planificación	Invertebrados
ES030MSPF0719010	11108	Pelobates cultripes	Pelobates cultripes (Cuvier, 1829)	Sapo de espuelas	LESRPE	1198	820ADC4F-AB2A-4351-8EC7-8F13D5FA5B48	Ligado al agua DGBBD	Anfibios
ES030MSPF0719010	11964	Pelophylax perezi	Pelophylax perezi (Seoane, 1885)	Rana verde común		6945	3E445D73-7867-4D24-860F-C2F38F1CDB13	Ligado al agua DGBBD	Anfibios
ES030MSPF0719010	12010	Pseudochondrostoma polylepis	Pseudochondrostoma polylepis (Steindachner, 1864)	Boga del tajo		6149	3AE05C5F-921D-465F-949B-79378C89B661	De interés para la planificación	Peces
ES030MSPF0719010	11485	Rana iberica	Rana iberica Boulenger, 1879	Rana patilarga	LESRPE	1216	11F1D0FF-BEDC-453D-9D85-6378AC3CD983	Ligado al agua DGBBD	Anfibios
ES030MSPF0719010	10659	Squalius alburnoides	Squalius alburnoides (Steindachner, 1866)	Calandino		6975	698821BA-4E76-4273-BB81-3D67DFCE8DC4	De interés para la planificación	Peces
ES030MSPF0719010	12051	Triturus pygmaeus	Triturus pygmaeus (Wolterstorff, 1905)	Tritón pigmeo	LESRPE	5896	D486E150-2FB8-41A9-BFCE-DF9726D17B69	Ligado al agua DGBBD	Anfibios

ES030MSPF0719010	12059	Galemys pyrenaicus	Galemys pyrenaicus (É. Geoffroy Saint-Hilaire, 1811)	Desmán ibérico	Vulnerable	1301	BB60A760-EEF3-477F-8CCA-54263BD20733	De interés para la planificación	DGBBD	Mamíferos
ES030MSPF0719010	10924	Microtus cabreræ	Microtus cabreræ Thomas, 1906	Topillo de Cabrera		1338	E91FAFC5-6D0D-4551-8D29-E5976307E869	Ligado al agua	DGBBD	Mamíferos
ES030MSPF0719010	10909	Alytes cisternasii	Alytes cisternasii Boscá, 1879	Sapo partero ibérico	LESRPE	1192	15EAED24-EED4-4369-A549-5C9F78D65A6C	Ligado al agua	DGBBD	Anfibios
ES030MSPF0719010	8606	Spiranthes aestivalis	Spiranthes aestivalis (Poir.) Rich.		LESRPE	1900		Ligado al agua	DGBBD	Hongos, algas y plantas
ES030MSPF0720010	11931	Cobitis paludica	Cobitis paludica (de Buen, 1939)	Colmilleja		5302	0CFC9149-086C-4F4A-9897-E80C67C72F12	De interés para la planificación	DGBBD	Peces
ES030MSPF0720010	11903	Emys orbicularis	Emys orbicularis (Linnaeus, 1758)	Galápago europeo	Vulnerable	1220	F799FA8D-96CC-4280-A954-5FBE2244A849	Ligado al agua	DGBBD	Reptiles
ES030MSPF0720010	11717	Hyla meridionalis	Hyla meridionalis Boettger, 1874	Ranita meridional	LESRPE	1205	E185D34D-4476-43BF-8F5A-6D63682CEA81	Ligado al agua	DGBBD	Anfibios
ES030MSPF0720010	11576	Iberochondrostoma lemmingii	Iberochondrostoma lemmingii (Steindachner, 1866)	Pardilla		5926	DA733496-4A2B-4C32-8629-7ACAB6044177	De interés para la planificación	DGBBD	Peces
ES030MSPF0720010	10868	Luciobarbus bocagei	Luciobarbus bocagei (Steindachner, 1865)	Barbo común		5281	930B13F3-2520-4929-A2D0-1EAFB6B74B0C	De interés para la planificación	DGBBD	Peces
ES030MSPF0720010	11060	Luciobarbus comizo	Luciobarbus comizo (Steindachner, 1865)	Barbo comizo		6168	3B017CCC-C74D-42CC-8DB2-AA1403D0C9FF	De interés para la planificación	DGBBD	Peces
ES030MSPF0720010	11637	Lutra lutra	Lutra lutra (Linnaeus, 1758)	Nutria	LESRPE	1355	24C602C9-B2D3-40E1-93F6-9B6018FCCBE0	Ligado al agua	DGBBD	Mamíferos
ES030MSPF0720010	11585	Mauremys leprosa	Mauremys leprosa (Schweigger, 1812)	Galápago leproso	LESRPE	1221	9E84C5AD-1346-4D2C-BF3C-8BE4DE1AE634	Ligado al agua	DGBBD	Reptiles
ES030MSPF0720010	11115	Oxygastra curtisii	Oxygastra curtisii Dale, 1834	Libélula	Vulnerable	1041	E6CF30C8-0EDC-4D5E-9FF6-1A88A2696F43	De interés para la planificación	DGBBD	Invertebrados
ES030MSPF0720010	11108	Pelobates cultripipes	Pelobates cultripipes (Cuvier, 1829)	Sapo de espuelas	LESRPE	1198	820ADC4F-AB2A-4351-8EC7-8F13D5FA5B48	Ligado al agua	DGBBD	Anfibios
ES030MSPF0720010	11964	Pelophylax perezi	Pelophylax perezi (Seoane, 1885)	Rana verde común		6945	3E445D73-7867-4D24-860F-C2F38F1CDB13	Ligado al agua	DGBBD	Anfibios
ES030MSPF0720010	12010	Pseudochondrostoma polylepis	Pseudochondrostoma polylepis (Steindachner, 1864)	Boga del tajo		6149	3AE05C5F-921D-465F-949B-79378C89B661	De interés para la planificación	DGBBD	Peces
ES030MSPF0720010	10659	Squalius alburnoides	Squalius alburnoides (Steindachner, 1866)	Calandino		6975	698821BA-4E76-4273-BB81-3D67DFCE8DC4	De interés para la planificación	DGBBD	Peces
ES030MSPF0720010	12051	Triturus pygmaeus	Triturus pygmaeus (Wolterstorff, 1905)	Tritón pigmeo	LESRPE	5896	D486E150-2FB8-41A9-BFCE-DF9726D17B69	Ligado al agua	DGBBD	Anfibios
ES030MSPF0720010	12059	Galemys pyrenaicus	Galemys pyrenaicus (É. Geoffroy Saint-Hilaire, 1811)	Desmán ibérico	Vulnerable	1301	BB60A760-EEF3-477F-8CCA-54263BD20733	De interés para la planificación	DGBBD	Mamíferos
ES030MSPF0720010	10924	Microtus cabreræ	Microtus cabreræ Thomas, 1906	Topillo de Cabrera		1338	E91FAFC5-6D0D-4551-8D29-E5976307E869	Ligado al agua	DGBBD	Mamíferos
ES030MSPF0720010	11332	Discoglossus galganoi	Discoglossus galganoi Capula, Nascetti, Lanza, Crespo & Bullini 1985	Sapillo pintojo ibérico	LESRPE	1194	497442AA-AE96-43D4-AE5B-06CAD324D4E2	Ligado al agua	DGBBD	Anfibios
ES030MSPF0720010	11398	Gomphus graslinii	Gomphus graslinii Rambur, 1842		LESRPE	1046	F3185059-6D1A-43E0-8B6E-EEFB5FC9D753	Ligado al agua	DGBBD	Invertebrados
ES030MSPF0720010	12168	Lacerta schreiberi	Lacerta schreiberi Bedriaga, 1878	Lagarto verdinegro	LESRPE	1259	C7AE7D13-8A60-4285-8F56-41E37E18C59E	Ligado al agua	DGBBD	Reptiles
ES030MSPF0720010	11131	Myotis daubentonii	Myotis daubentonii (Kuhl, 1817)	Murciélago ribereño	LESRPE	1314	A43C0212-D7DC-4DF1-BE4E-BFEE9D64C3B3	Ligado al agua	DGBBD	Mamíferos
ES030MSPF0720010	11485	Rana iberica	Rana iberica Boulenger, 1879	Rana patilarga	LESRPE	1216	11F1D0FF-BEDC-453D-9D85-6378AC3CD983	Ligado al agua	DGBBD	Anfibios
ES030MSPF0721010	11931	Cobitis paludica	Cobitis paludica (de Buen, 1939)	Colmilleja		5302	0CFC9149-086C-4F4A-9897-E80C67C72F12	De interés para la planificación	DGBBD	Peces
ES030MSPF0721010	11717	Hyla meridionalis	Hyla meridionalis Boettger, 1874	Ranita meridional	LESRPE	1205	E185D34D-4476-43BF-8F5A-6D63682CEA81	Ligado al agua	DGBBD	Anfibios
ES030MSPF0721010	11576	Iberochondrostoma lemmingii	Iberochondrostoma lemmingii (Steindachner, 1866)	Pardilla		5926	DA733496-4A2B-4C32-8629-7ACAB6044177	De interés para la planificación	DGBBD	Peces
ES030MSPF0721010	10868	Luciobarbus bocagei	Luciobarbus bocagei (Steindachner, 1865)	Barbo común		5281	930B13F3-2520-4929-A2D0-1EAFB6B74B0C	De interés para la planificación	DGBBD	Peces
ES030MSPF0721010	11060	Luciobarbus comizo	Luciobarbus comizo (Steindachner, 1865)	Barbo comizo		6168	3B017CCC-C74D-42CC-8DB2-AA1403D0C9FF	De interés para la planificación	DGBBD	Peces
ES030MSPF0721010	11637	Lutra lutra	Lutra lutra (Linnaeus, 1758)	Nutria	LESRPE	1355	24C602C9-B2D3-40E1-93F6-9B6018FCCBE0	Ligado al agua	DGBBD	Mamíferos

ES030MSPF0721010	11585	Mauremys leprosa	Mauremys leprosa (Schweigger, 1812)	Galápago leproso	LESRPE	1221	9E84C5AD-1346-4D2C-BF3C-8BE4DE1AE634	Ligado al agua DGBBD	Reptiles
ES030MSPF0721010	11108	Pelobates cultripes	Pelobates cultripes (Cuvier, 1829)	Sapo de espuelas	LESRPE	1198	820ADC4F-AB2A-4351-8EC7-8F13D5FA5B48	Ligado al agua DGBBD	Anfibios
ES030MSPF0721010	11964	Pelophylax perezi	Pelophylax perezi (Seoane, 1885)	Rana verde común		6945	3E445D73-7867-4D24-860F-C2F38F1CDB13	Ligado al agua DGBBD	Anfibios
ES030MSPF0721010	12010	Pseudochondrostoma polylepis	Pseudochondrostoma polylepis (Steindachner, 1864)	Boga del tajo		6149	3AE05C5F-921D-465F-949B-79378C89B661	De interés para la planificación	DGBBD Peces
ES030MSPF0721010	10659	Squalius alburnoides	Squalius alburnoides (Steindachner, 1866)	Calandino		6975	698821BA-4E76-4273-BB81-3D67DFCE8DC4	De interés para la planificación	DGBBD Peces
ES030MSPF0721010	12051	Triturus pygmaeus	Triturus pygmaeus (Wolterstorff, 1905)	Tritón pigmeo	LESRPE	5896	D486E150-2FB8-41A9-BFCE-DF9726D17B69	Ligado al agua DGBBD	Anfibios
ES030MSPF0721010	10924	Microtus cabreræ	Microtus cabreræ Thomas, 1906	Topillo de Cabrera		1338	E91FAFC5-6D0D-4551-8D29-E5976307E869	Ligado al agua DGBBD	Mamíferos
ES030MSPF0722010	11931	Cobitis paludica	Cobitis paludica (de Buen, 1939)	Colmilleja		5302	0CFC9149-086C-4F4A-9897-E80C67C72F12	De interés para la planificación	DGBBD Peces
ES030MSPF0722010	11332	Discoglossus galganoi	Discoglossus galganoi Capula, Nascetti, Lanza, Crespo & Bullini 1985	Sapillo pintojo ibérico	LESRPE	1194	497442AA-AE96-43D4-AE5B-06CAD324D4E2	Ligado al agua DGBBD	Anfibios
ES030MSPF0722010	11717	Hyla meridionalis	Hyla meridionalis Boettger, 1874	Ranita meridional	LESRPE	1205	E185D34D-4476-43BF-8F5A-6D63682CEA81	Ligado al agua DGBBD	Anfibios
ES030MSPF0722010	11576	Iberochondrostoma lemmingii	Iberochondrostoma lemmingii (Steindachner, 1866)	Pardilla		5926	DA733496-4A2B-4C32-8629-7ACAB6044177	De interés para la planificación	DGBBD Peces
ES030MSPF0722010	12168	Lacerta schreiberi	Lacerta schreiberi Bedriaga, 1878	Lagarto verdinegro	LESRPE	1259	C7AE7D13-8A60-4285-8F56-41E37E18C59E	Ligado al agua DGBBD	Reptiles
ES030MSPF0722010	10868	Luciobarbus bocagei	Luciobarbus bocagei (Steindachner, 1865)	Barbo común		5281	930B13F3-2520-4929-A2D0-1EAFB6B74B0C	De interés para la planificación	DGBBD Peces
ES030MSPF0722010	11060	Luciobarbus comizo	Luciobarbus comizo (Steindachner, 1865)	Barbo comizo		6168	3B017CCC-C74D-42CC-8DB2-AA1403D0C9FF	De interés para la planificación	DGBBD Peces
ES030MSPF0722010	11637	Lutra lutra	Lutra lutra (Linnaeus, 1758)	Nutria	LESRPE	1355	24C602C9-B2D3-40E1-93F6-9B6018FCCBE0	Ligado al agua DGBBD	Mamíferos
ES030MSPF0722010	11585	Mauremys leprosa	Mauremys leprosa (Schweigger, 1812)	Galápago leproso	LESRPE	1221	9E84C5AD-1346-4D2C-BF3C-8BE4DE1AE634	Ligado al agua DGBBD	Reptiles
ES030MSPF0722010	11131	Myotis daubentonii	Myotis daubentonii (Kuhl, 1817)	Murciélago ribereño	LESRPE	1314	A43C0212-D7DC-4DF1-BE4E-BFEE9D64C3B3	Ligado al agua DGBBD	Mamíferos
ES030MSPF0722010	11964	Pelophylax perezi	Pelophylax perezi (Seoane, 1885)	Rana verde común		6945	3E445D73-7867-4D24-860F-C2F38F1CDB13	Ligado al agua DGBBD	Anfibios
ES030MSPF0722010	12010	Pseudochondrostoma polylepis	Pseudochondrostoma polylepis (Steindachner, 1864)	Boga del tajo		6149	3AE05C5F-921D-465F-949B-79378C89B661	De interés para la planificación	DGBBD Peces
ES030MSPF0722010	11485	Rana iberica	Rana iberica Boulenger, 1879	Rana patilarga	LESRPE	1216	11F1D0FF-BEDC-453D-9D85-6378AC3CD983	Ligado al agua DGBBD	Anfibios
ES030MSPF0722010	10659	Squalius alburnoides	Squalius alburnoides (Steindachner, 1866)	Calandino		6975	698821BA-4E76-4273-BB81-3D67DFCE8DC4	De interés para la planificación	DGBBD Peces
ES030MSPF0722010	12051	Triturus pygmaeus	Triturus pygmaeus (Wolterstorff, 1905)	Tritón pigmeo	LESRPE	5896	D486E150-2FB8-41A9-BFCE-DF9726D17B69	Ligado al agua DGBBD	Anfibios
ES030MSPF0722010	12059	Galemys pyrenaicus	Galemys pyrenaicus (É. Geoffroy Saint-Hilaire, 1811)	Desmán ibérico	Vulnerable	1301	BB60A760-EEF3-477F-8CCA-54263BD20733	De interés para la planificación	DGBBD Mamíferos
ES030MSPF0722010	10924	Microtus cabreræ	Microtus cabreræ Thomas, 1906	Topillo de Cabrera		1338	E91FAFC5-6D0D-4551-8D29-E5976307E869	Ligado al agua DGBBD	Mamíferos
ES030MSPF0722010	11398	Gomphus graslinii	Gomphus graslinii Rambur, 1842		LESRPE	1046	F3185059-6D1A-43E0-8B6E-EEFB5FC9D753	Ligado al agua DGBBD	Invertebrados
ES030MSPF0722010	11115	Oxygastra curtisii	Oxygastra curtisii Dale, 1834	Libélula	Vulnerable	1041	E6CF30C8-0EDC-4D5E-9FF6-1A88A2696F43	De interés para la planificación	DGBBD Invertebrados
ES030MSPF0723110	10909	Alytes cisternasii	Alytes cisternasii Boscá, 1879	Sapo partero ibérico	LESRPE	1192	15EAED24-EED4-4369-A549-5C9F78D65A6C	Ligado al agua DGBBD	Anfibios
ES030MSPF0723110	11931	Cobitis paludica	Cobitis paludica (de Buen, 1939)	Colmilleja		5302	0CFC9149-086C-4F4A-9897-E80C67C72F12	De interés para la planificación	DGBBD Peces
ES030MSPF0723110	11903	Emys orbicularis	Emys orbicularis (Linnaeus, 1758)	Galápago europeo	Vulnerable	1220	F799FA8D-96CC-4280-A954-5FBE2244A849	Ligado al agua DGBBD	Reptiles
ES030MSPF0723110	11717	Hyla meridionalis	Hyla meridionalis Boettger, 1874	Ranita meridional	LESRPE	1205	E185D34D-4476-43BF-8F5A-6D63682CEA81	Ligado al agua DGBBD	Anfibios
ES030MSPF0723110	11576	Iberochondrostoma lemmingii	Iberochondrostoma lemmingii (Steindachner, 1866)	Pardilla		5926	DA733496-4A2B-4C32-8629-7ACAB6044177	De interés para la planificación	DGBBD Peces



ES030MSPF0723110	10868	Luciobarbus bocagei	Luciobarbus bocagei (Steindachner, 1865)	Barbo común	5281	930B13F3-2520-4929-A2D0-1EAFB6B74B0C	De interés para la planificación	DGBBD	Peces	
ES030MSPF0723110	11060	Luciobarbus comizo	Luciobarbus comizo (Steindachner, 1865)	Barbo comizo	6168	3B017CCC-C74D-42CC-8DB2-AA1403D0C9FF	De interés para la planificación	DGBBD	Peces	
ES030MSPF0723110	11585	Mauremys leprosa	Mauremys leprosa (Schweigger, 1812)	Galápago leproso	LESRPE	1221	9E84C5AD-1346-4D2C-BF3C-8BE4DE1AE634	Ligado al agua	DGBBD	Reptiles
ES030MSPF0723110	11108	Pelobates cultripes	Pelobates cultripes (Cuvier, 1829)	Sapo de espuelas	LESRPE	1198	820ADC4F-AB2A-4351-8EC7-8F13D5FA5B48	Ligado al agua	DGBBD	Anfibios
ES030MSPF0723110	11964	Pelophylax perezi	Pelophylax perezi (Seoane, 1885)	Rana verde común		6945	3E445D73-7867-4D24-860F-C2F38F1CDB13	Ligado al agua	DGBBD	Anfibios
ES030MSPF0723110	12010	Pseudochondrostoma polylepis	Pseudochondrostoma polylepis (Steindachner, 1864)	Boga del tajo		6149	3AE05C5F-921D-465F-949B-79378C89B661	De interés para la planificación	DGBBD	Peces
ES030MSPF0723110	10659	Squalius alburnoides	Squalius alburnoides (Steindachner, 1866)	Calandino		6975	698821BA-4E76-4273-BB81-3D67DFCE8DC4	De interés para la planificación	DGBBD	Peces
ES030MSPF0723110	12051	Triturus pygmaeus	Triturus pygmaeus (Wolterstorff, 1905)	Tritón pigmeo	LESRPE	5896	D486E150-2FB8-41A9-BFCE-DF9726D17B69	Ligado al agua	DGBBD	Anfibios
ES030MSPF0723110	10752	Chondrostoma arcasii	Achondrostoma arcasii (Steindachner, 1866)		LESRPE	6155	2C903458-3BCC-4FAA-BE9E-87DDC7EED536	De interés para la planificación	DGBBD	Peces
ES030MSPF0723110	11332	Discoglossus galganoi	Discoglossus galganoi Capula, Nascetti, Lanza, Crespo & Bullini 1985	Sapillo pintojo ibérico	LESRPE	1194	497442AA-AE96-43D4-AE5B-06CAD324D4E2	Ligado al agua	DGBBD	Anfibios
ES030MSPF0723110	11637	Lutra lutra	Lutra lutra (Linnaeus, 1758)	Nutria	LESRPE	1355	24C602C9-B2D3-40E1-93F6-9B6018FCCBE0	Ligado al agua	DGBBD	Mamíferos
ES030MSPF0723110	10924	Microtus cabreræ	Microtus cabreræ Thomas, 1906	Topillo de Cabrera		1338	E91FAFC5-6D0D-4551-8D29-E5976307E869	Ligado al agua	DGBBD	Mamíferos
ES030MSPF0723110	11878	Alytes obstetricans	Alytes obstetricans (Laurenti, 1768)	Sapo partero común	LESRPE	1191	7FFF75A7-A9BD-403E-8338-A1785ABF783D	Ligado al agua	DGBBD	Anfibios
ES030MSPF0723110	11715	Coenagrion mercuriale	Coenagrion mercuriale (Charpentier, 1840)		LESRPE	1044		Ligado al agua	DGBBD	Invertebrados
ES030MSPF0723110	12168	Lacerta schreiberi	Lacerta schreiberi Bedriaga, 1878	Lagarto verdinegro	LESRPE	1259	C7AE7D13-8A60-4285-8F56-41E37E18C59E	Ligado al agua	DGBBD	Reptiles
ES030MSPF0723110	11131	Myotis daubentonii	Myotis daubentonii (Kuhl, 1817)	Murciélago ribereño	LESRPE	1314	A43C0212-D7DC-4DF1-BE4E-BFEE9D64C3B3	Ligado al agua	DGBBD	Mamíferos
ES030MSPF0723110	11115	Oxygastra curtisii	Oxygastra curtisii Dale, 1834	Libélula	Vulnerable	1041	E6CF30C8-0EDC-4D5E-9FF6-1A88A2696F43	De interés para la planificación	DGBBD	Invertebrados
ES030MSPF0723110	11485	Rana iberica	Rana iberica Boulenger, 1879	Rana patilarga	LESRPE	1216	11F1D0FF-BEDC-453D-9D85-6378AC3CD983	Ligado al agua	DGBBD	Anfibios
ES030MSPF0723110	12059	Galemys pyrenaicus	Galemys pyrenaicus (É. Geoffroy Saint-Hilaire, 1811)	Desmán ibérico	Vulnerable	1301	BB60A760-EEF3-477F-8CCA-54263BD20733	De interés para la planificación	DGBBD	Mamíferos
ES030MSPF0723110	11398	Gomphus graslinii	Gomphus graslinii Rambur, 1842		LESRPE	1046	F3185059-6D1A-43E0-8B6E-EEFB5FC9D753	Ligado al agua	DGBBD	Invertebrados
ES030MSPF0723210	10752	Chondrostoma arcasii	Achondrostoma arcasii (Steindachner, 1866)		LESRPE	6155	2C903458-3BCC-4FAA-BE9E-87DDC7EED536	De interés para la planificación	DGBBD	Peces
ES030MSPF0723210	11931	Cobitis paludica	Cobitis paludica (de Buen, 1939)	Colmilleja		5302	0CFC9149-086C-4F4A-9897-E80C67C72F12	De interés para la planificación	DGBBD	Peces
ES030MSPF0723210	11576	Iberochondrostoma lemmingii	Iberochondrostoma lemmingii (Steindachner, 1866)	Pardilla		5926	DA733496-4A2B-4C32-8629-7ACAB6044177	De interés para la planificación	DGBBD	Peces
ES030MSPF0723210	10868	Luciobarbus bocagei	Luciobarbus bocagei (Steindachner, 1865)	Barbo común		5281	930B13F3-2520-4929-A2D0-1EAFB6B74B0C	De interés para la planificación	DGBBD	Peces
ES030MSPF0723210	11060	Luciobarbus comizo	Luciobarbus comizo (Steindachner, 1865)	Barbo comizo		6168	3B017CCC-C74D-42CC-8DB2-AA1403D0C9FF	De interés para la planificación	DGBBD	Peces
ES030MSPF0723210	11108	Pelobates cultripes	Pelobates cultripes (Cuvier, 1829)	Sapo de espuelas	LESRPE	1198	820ADC4F-AB2A-4351-8EC7-8F13D5FA5B48	Ligado al agua	DGBBD	Anfibios
ES030MSPF0723210	11964	Pelophylax perezi	Pelophylax perezi (Seoane, 1885)	Rana verde común		6945	3E445D73-7867-4D24-860F-C2F38F1CDB13	Ligado al agua	DGBBD	Anfibios
ES030MSPF0723210	12010	Pseudochondrostoma polylepis	Pseudochondrostoma polylepis (Steindachner, 1864)	Boga del tajo		6149	3AE05C5F-921D-465F-949B-79378C89B661	De interés para la planificación	DGBBD	Peces
ES030MSPF0723210	10659	Squalius alburnoides	Squalius alburnoides (Steindachner, 1866)	Calandino		6975	698821BA-4E76-4273-BB81-3D67DFCE8DC4	De interés para la planificación	DGBBD	Peces
ES030MSPF0723210	10909	Alytes cisternasii	Alytes cisternasii Boscá, 1879	Sapo partero ibérico	LESRPE	1192	15EAD24-EED4-4369-A549-5C9F78D65A6C	Ligado al agua	DGBBD	Anfibios
ES030MSPF0723210	11903	Emys orbicularis	Emys orbicularis (Linnaeus, 1758)	Galápago europeo	Vulnerable	1220	F799FA8D-96CC-4280-A954-5FBE2244A849	Ligado al agua	DGBBD	Reptiles

ES030MSPF0723210	11717	Hyla meridionalis	Hyla meridionalis Boettger, 1874	Ranita meridional	LESRPE	1205	E185D34D-4476-43BF-8F5A-6D63682CEA81	Ligado al agua DGBBD	Anfibios
ES030MSPF0723210	6227	Marsilea strigosa	Marsilea strigosa Willd.		LESRPE	1429	465718CE-1798-4EC5-9E22-B7FB25F5A3E5	De interés para la planificación DGBBD	Hongos, algas y plantas
ES030MSPF0723210	11585	Mauremys leprosa	Mauremys leprosa (Schweigger, 1812)	Galápago leproso	LESRPE	1221	9E84C5AD-1346-4D2C-BF3C-8BE4DE1AE634	Ligado al agua DGBBD	Reptiles
ES030MSPF0723210	12051	Triturus pygmaeus	Triturus pygmaeus (Wolterstorff, 1905)	Tritón pigmeo	LESRPE	5896	D486E150-2FB8-41A9-BFCE-DF9726D17B69	Ligado al agua DGBBD	Anfibios
ES030MSPF0723210	11637	Lutra lutra	Lutra lutra (Linnaeus, 1758)	Nutria	LESRPE	1355	24C602C9-B2D3-40E1-93F6-9B6018FCCBE0	Ligado al agua DGBBD	Mamíferos
ES030MSPF0723210	10924	Microtus cabreræ	Microtus cabreræ Thomas, 1906	Topillo de Cabrera		1338	E91FAFC5-6D0D-4551-8D29-E5976307E869	Ligado al agua DGBBD	Mamíferos
ES030MSPF0723210	11332	Discoglossus galganoi	Discoglossus galganoi Capula, Nascetti, Lanza, Crespo & Bullini 1985	Sapillo pintojo ibérico	LESRPE	1194	497442AA-AE96-43D4-AE5B-06CAD324D4E2	Ligado al agua DGBBD	Anfibios
ES030MSPF0724010	11931	Cobitis paludica	Cobitis paludica (de Buen, 1939)	Colmilleja		5302	0CFC9149-086C-4F4A-9897-E80C67C72F12	De interés para la planificación DGBBD	Peces
ES030MSPF0724010	11332	Discoglossus galganoi	Discoglossus galganoi Capula, Nascetti, Lanza, Crespo & Bullini 1985	Sapillo pintojo ibérico	LESRPE	1194	497442AA-AE96-43D4-AE5B-06CAD324D4E2	Ligado al agua DGBBD	Anfibios
ES030MSPF0724010	11717	Hyla meridionalis	Hyla meridionalis Boettger, 1874	Ranita meridional	LESRPE	1205	E185D34D-4476-43BF-8F5A-6D63682CEA81	Ligado al agua DGBBD	Anfibios
ES030MSPF0724010	11576	Iberochondrostoma lemmingii	Iberochondrostoma lemmingii (Steindachner, 1866)	Pardilla		5926	DA733496-4A2B-4C32-8629-7ACAB6044177	De interés para la planificación DGBBD	Peces
ES030MSPF0724010	12168	Lacerta schreiberi	Lacerta schreiberi Bedriaga, 1878	Lagarto verdinegro	LESRPE	1259	C7AE7D13-8A60-4285-8F56-41E37E18C59E	Ligado al agua DGBBD	Reptiles
ES030MSPF0724010	10868	Luciobarbus bocagei	Luciobarbus bocagei (Steindachner, 1865)	Barbo común		5281	930B13F3-2520-4929-A2D0-1EAFB6B74B0C	De interés para la planificación DGBBD	Peces
ES030MSPF0724010	11060	Luciobarbus comizo	Luciobarbus comizo (Steindachner, 1865)	Barbo comizo		6168	3B017CCC-C74D-42CC-8DB2-AA1403D0C9FF	De interés para la planificación DGBBD	Peces
ES030MSPF0724010	11637	Lutra lutra	Lutra lutra (Linnaeus, 1758)	Nutria	LESRPE	1355	24C602C9-B2D3-40E1-93F6-9B6018FCCBE0	Ligado al agua DGBBD	Mamíferos
ES030MSPF0724010	11585	Mauremys leprosa	Mauremys leprosa (Schweigger, 1812)	Galápago leproso	LESRPE	1221	9E84C5AD-1346-4D2C-BF3C-8BE4DE1AE634	Ligado al agua DGBBD	Reptiles
ES030MSPF0724010	11964	Pelophylax perezi	Pelophylax perezi (Seoane, 1885)	Rana verde común		6945	3E445D73-7867-4D24-860F-C2F38F1CDB13	Ligado al agua DGBBD	Anfibios
ES030MSPF0724010	12010	Pseudochondrostoma polylepis	Pseudochondrostoma polylepis (Steindachner, 1864)	Boga del tajo		6149	3AE05C5F-921D-465F-949B-79378C89B661	De interés para la planificación DGBBD	Peces
ES030MSPF0724010	11485	Rana iberica	Rana iberica Boulenger, 1879	Rana patilarga	LESRPE	1216	11F1D0FF-BEDC-453D-9D85-6378AC3CD983	Ligado al agua DGBBD	Anfibios
ES030MSPF0724010	10659	Squalius alburnoides	Squalius alburnoides (Steindachner, 1866)	Calandino		6975	698821BA-4E76-4273-BB81-3D67DFCE8DC4	De interés para la planificación DGBBD	Peces
ES030MSPF0724010	12051	Triturus pygmaeus	Triturus pygmaeus (Wolterstorff, 1905)	Tritón pigmeo	LESRPE	5896	D486E150-2FB8-41A9-BFCE-DF9726D17B69	Ligado al agua DGBBD	Anfibios
ES030MSPF0724010	12059	Galemys pyrenaicus	Galemys pyrenaicus (É. Geoffroy Saint-Hilaire, 1811)	Desmán ibérico	Vulnerable	1301	BB60A760-EEF3-477F-8CCA-54263BD20733	De interés para la planificación DGBBD	Mamíferos
ES030MSPF0724010	11131	Myotis daubentonii	Myotis daubentonii (Kuhl, 1817)	Murciélago ribereño	LESRPE	1314	A43C0212-D7DC-4DF1-BE4E-BFEE9D64C3B3	Ligado al agua DGBBD	Mamíferos
ES030MSPF0724010	10924	Microtus cabreræ	Microtus cabreræ Thomas, 1906	Topillo de Cabrera		1338	E91FAFC5-6D0D-4551-8D29-E5976307E869	Ligado al agua DGBBD	Mamíferos
ES030MSPF0724010	10909	Alytes cisternasii	Alytes cisternasii Boscá, 1879	Sapo partero ibérico	LESRPE	1192	15EAED24-EED4-4369-A549-5C9F78D65A6C	Ligado al agua DGBBD	Anfibios
ES030MSPF0724010	11878	Alytes obstetricans	Alytes obstetricans (Laurenti, 1768)	Sapo partero común	LESRPE	1191	7FFF75A7-A9BD-403E-8338-A1785ABF783D	Ligado al agua DGBBD	Anfibios
ES030MSPF0724010	11715	Coenagrion mercuriale	Coenagrion mercuriale (Charpentier, 1840)		LESRPE	1044		Ligado al agua DGBBD	Invertebrados
ES030MSPF0724010	11115	Oxygastra curtisii	Oxygastra curtisii Dale, 1834	Libélula	Vulnerable	1041	E6CF30C8-0EDC-4D5E-9FF6-1A88A2696F43	De interés para la planificación DGBBD	Invertebrados
ES030MSPF0724010	11108	Pelobates cultripes	Pelobates cultripes (Cuvier, 1829)	Sapo de espuelas	LESRPE	1198	820ADC4F-AB2A-4351-8EC7-8F13D5FA5B48	Ligado al agua DGBBD	Anfibios
ES030MSPF0725010	11931	Cobitis paludica	Cobitis paludica (de Buen, 1939)	Colmilleja		5302	0CFC9149-086C-4F4A-9897-E80C67C72F12	De interés para la planificación DGBBD	Peces
ES030MSPF0725010	11332	Discoglossus galganoi	Discoglossus galganoi Capula, Nascetti, Lanza, Crespo & Bullini 1985	Sapillo pintojo ibérico	LESRPE	1194	497442AA-AE96-43D4-AE5B-06CAD324D4E2	Ligado al agua DGBBD	Anfibios



ES030MSPF0725010	11717	Hyla meridionalis	Hyla meridionalis Boettger, 1874	Ranita meridional	LESRPE	1205	E185D34D-4476-43BF-8F5A-6D63682CEA81	Ligado al agua DGBBD	Anfibios
ES030MSPF0725010	11576	Iberochondrostoma lemmingii	Iberochondrostoma lemmingii (Steindachner, 1866)	Pardilla		5926	DA733496-4A2B-4C32-8629-7ACAB6044177	De interés para la planificación	Peces
ES030MSPF0725010	12168	Lacerta schreiberi	Lacerta schreiberi Bedriaga, 1878	Lagarto verdinegro	LESRPE	1259	C7AE7D13-8A60-4285-8F56-41E37E18C59E	Ligado al agua DGBBD	Reptiles
ES030MSPF0725010	10868	Luciobarbus bocagei	Luciobarbus bocagei (Steindachner, 1865)	Barbo común		5281	930B13F3-2520-4929-A2D0-1EAFB6B74B0C	De interés para la planificación	Peces
ES030MSPF0725010	11060	Luciobarbus comizo	Luciobarbus comizo (Steindachner, 1865)	Barbo comizo		6168	3B017CCC-C74D-42CC-8DB2-AA1403D0C9FF	De interés para la planificación	Peces
ES030MSPF0725010	11637	Lutra lutra	Lutra lutra (Linnaeus, 1758)	Nutria	LESRPE	1355	24C602C9-B2D3-40E1-93F6-9B6018FCCBE0	Ligado al agua DGBBD	Mamíferos
ES030MSPF0725010	11585	Mauremys leprosa	Mauremys leprosa (Schweigger, 1812)	Galápago leproso	LESRPE	1221	9E84C5AD-1346-4D2C-BF3C-8BE4DE1AE634	Ligado al agua DGBBD	Reptiles
ES030MSPF0725010	11964	Pelophylax perezi	Pelophylax perezi (Seoane, 1885)	Rana verde común		6945	3E445D73-7867-4D24-860F-C2F38F1CDB13	Ligado al agua DGBBD	Anfibios
ES030MSPF0725010	12010	Pseudochondrostoma polylepis	Pseudochondrostoma polylepis (Steindachner, 1864)	Boga del tajo		6149	3AE05C5F-921D-465F-949B-79378C89B661	De interés para la planificación	Peces
ES030MSPF0725010	11485	Rana iberica	Rana iberica Boulenger, 1879	Rana patilarga	LESRPE	1216	11F1D0FF-BEDC-453D-9D85-6378AC3CD983	Ligado al agua DGBBD	Anfibios
ES030MSPF0725010	10659	Squalius alburnoides	Squalius alburnoides (Steindachner, 1866)	Calandino		6975	698821BA-4E76-4273-BB81-3D67DFCE8DC4	De interés para la planificación	Peces
ES030MSPF0725010	12051	Triturus pygmaeus	Triturus pygmaeus (Wolterstorff, 1905)	Tritón pigmeo	LESRPE	5896	D486E150-2FB8-41A9-BFCE-DF9726D17B69	Ligado al agua DGBBD	Anfibios
ES030MSPF0725010	12059	Galemys pyrenaicus	Galemys pyrenaicus (É. Geoffroy Saint-Hilaire, 1811)	Desmán ibérico	Vulnerable	1301	BB60A760-EEF3-477F-8CCA-54263BD20733	De interés para la planificación	Mamíferos
ES030MSPF0725010	4808	Gentiana lutea	Gentiana lutea L.			1657		Ligado al agua DGBBD	Hongos, algas y plantas
ES030MSPF0725010	8606	Spiranthes aestivalis	Spiranthes aestivalis (Poir.) Rich.		LESRPE	1900		Ligado al agua DGBBD	Hongos, algas y plantas
ES030MSPF0725010	10909	Alytes cisternasii	Alytes cisternasii Boscá, 1879	Sapo partero ibérico	LESRPE	1192	15EAED24-EED4-4369-A549-5C9F78D65A6C	Ligado al agua DGBBD	Anfibios
ES030MSPF0725010	11878	Alytes obstetricans	Alytes obstetricans (Laurenti, 1768)	Sapo partero común	LESRPE	1191	7FFF75A7-A9BD-403E-8338-A1785ABF783D	Ligado al agua DGBBD	Anfibios
ES030MSPF0725010	11715	Coenagrion mercuriale	Coenagrion mercuriale (Charpentier, 1840)		LESRPE	1044		Ligado al agua DGBBD	Invertebrados
ES030MSPF0725010	11131	Myotis daubentonii	Myotis daubentonii (Kuhl, 1817)	Murciélago ribereño	LESRPE	1314	A43C0212-D7DC-4DF1-BE4E-BFEE9D64C3B3	Ligado al agua DGBBD	Mamíferos
ES030MSPF0725010	11115	Oxygastra curtisii	Oxygastra curtisii Dale, 1834	Libélula	Vulnerable	1041	E6CF30C8-0EDC-4D5E-9FF6-1A88A2696F43	De interés para la planificación	Invertebrados
ES030MSPF0725010	11108	Pelobates cultripes	Pelobates cultripes (Cuvier, 1829)	Sapo de espuelas	LESRPE	1198	820ADC4F-AB2A-4351-8EC7-8F13D5FA5B48	Ligado al agua DGBBD	Anfibios
ES030MSPF0725010	10924	Microtus cabrerai	Microtus cabrerai Thomas, 1906	Topillo de Cabrera		1338	E91FAFC5-6D0D-4551-8D29-E5976307E869	Ligado al agua DGBBD	Mamíferos
ES030MSPF0725010	11903	Emys orbicularis	Emys orbicularis (Linnaeus, 1758)	Galápago europeo	Vulnerable	1220	F799FA8D-96CC-4280-A954-5FBE2244A849	Ligado al agua DGBBD	Reptiles
ES030MSPF0726010	11931	Cobitis paludica	Cobitis paludica (de Buen, 1939)	Colmilleja		5302	0CFC9149-086C-4F4A-9897-E80C67C72F12	De interés para la planificación	Peces
ES030MSPF0726010	11332	Discoglossus galganoi	Discoglossus galganoi Capula, Nascetti, Lanza, Crespo & Bullini 1985	Sapillo pintojo ibérico	LESRPE	1194	497442AA-AE96-43D4-AE5B-06CAD324D4E2	Ligado al agua DGBBD	Anfibios
ES030MSPF0726010	4808	Gentiana lutea	Gentiana lutea L.			1657		Ligado al agua DGBBD	Hongos, algas y plantas
ES030MSPF0726010	11576	Iberochondrostoma lemmingii	Iberochondrostoma lemmingii (Steindachner, 1866)	Pardilla		5926	DA733496-4A2B-4C32-8629-7ACAB6044177	De interés para la planificación	Peces
ES030MSPF0726010	12168	Lacerta schreiberi	Lacerta schreiberi Bedriaga, 1878	Lagarto verdinegro	LESRPE	1259	C7AE7D13-8A60-4285-8F56-41E37E18C59E	Ligado al agua DGBBD	Reptiles
ES030MSPF0726010	10868	Luciobarbus bocagei	Luciobarbus bocagei (Steindachner, 1865)	Barbo común		5281	930B13F3-2520-4929-A2D0-1EAFB6B74B0C	De interés para la planificación	Peces
ES030MSPF0726010	11637	Lutra lutra	Lutra lutra (Linnaeus, 1758)	Nutria	LESRPE	1355	24C602C9-B2D3-40E1-93F6-9B6018FCCBE0	Ligado al agua DGBBD	Mamíferos
ES030MSPF0726010	11964	Pelophylax perezi	Pelophylax perezi (Seoane, 1885)	Rana verde común		6945	3E445D73-7867-4D24-860F-C2F38F1CDB13	Ligado al agua DGBBD	Anfibios

ES030MSPF0726010	12010	Pseudochondrostoma polylepis	Pseudochondrostoma polylepis (Steindachner, 1864)	Boga del tajo		6149	3AE05C5F-921D-465F-949B-79378C89B661	De interés para la planificación	DGBBD	Peces
ES030MSPF0726010	11485	Rana iberica	Rana iberica Boulenger, 1879	Rana patilarga	LESRPE	1216	11F1D0FF-BEDC-453D-9D85-6378AC3CD983	Ligado al agua	DGBBD	Anfibios
ES030MSPF0726010	8606	Spiranthes aestivalis	Spiranthes aestivalis (Poir.) Rich.		LESRPE	1900		Ligado al agua	DGBBD	Hongos, algas y plantas
ES030MSPF0726010	10659	Squalius alburnoides	Squalius alburnoides (Steindachner, 1866)	Calandino		6975	698821BA-4E76-4273-BB81-3D67DFCE8DC4	De interés para la planificación	DGBBD	Peces
ES030MSPF0726010	12059	Galemys pyrenaicus	Galemys pyrenaicus (É. Geoffroy Saint-Hilaire, 1811)	Desmán ibérico	Vulnerable	1301	BB60A760-EEF3-477F-8CCA-54263BD20733	De interés para la planificación	DGBBD	Mamíferos
ES030MSPF0726010	10909	Alytes cisternasii	Alytes cisternasii Boscá, 1879	Sapo partero ibérico	LESRPE	1192	15EAEED24-EED4-4369-A549-5C9F78D65A6C	Ligado al agua	DGBBD	Anfibios
ES030MSPF0726010	11878	Alytes obstetricans	Alytes obstetricans (Laurenti, 1768)	Sapo partero común	LESRPE	1191	7FFF75A7-A9BD-403E-8338-A1785ABF783D	Ligado al agua	DGBBD	Anfibios
ES030MSPF0726010	11903	Emys orbicularis	Emys orbicularis (Linnaeus, 1758)	Galápago europeo	Vulnerable	1220	F799FA8D-96CC-4280-A954-5FBE2244A849	Ligado al agua	DGBBD	Reptiles
ES030MSPF0726010	11717	Hyla meridionalis	Hyla meridionalis Boettger, 1874	Ranita meridional	LESRPE	1205	E185D34D-4476-43BF-8F5A-6D63682CEA81	Ligado al agua	DGBBD	Anfibios
ES030MSPF0726010	11585	Mauremys leprosa	Mauremys leprosa (Schweigger, 1812)	Galápago leproso	LESRPE	1221	9E84C5AD-1346-4D2C-BF3C-8BE4DE1AE634	Ligado al agua	DGBBD	Reptiles
ES030MSPF0726010	11131	Myotis daubentonii	Myotis daubentonii (Kuhl, 1817)	Murciélago ribereño	LESRPE	1314	A43C0212-D7DC-4DF1-BE4E-BFEE9D64C3B3	Ligado al agua	DGBBD	Mamíferos
ES030MSPF0726010	11108	Pelobates cultripes	Pelobates cultripes (Cuvier, 1829)	Sapo de espuelas	LESRPE	1198	820ADC4F-AB2A-4351-8EC7-8F13D5FA5B48	Ligado al agua	DGBBD	Anfibios
ES030MSPF0726010	12051	Triturus pygmaeus	Triturus pygmaeus (Wolterstorff, 1905)	Tritón pigmeo	LESRPE	5896	D486E150-2FB8-41A9-BFCE-DF9726D17B69	Ligado al agua	DGBBD	Anfibios
ES030MSPF0726010	10924	Microtus cabreræ	Microtus cabreræ Thomas, 1906	Topillo de Cabrera		1338	E91FAFC5-6D0D-4551-8D29-E5976307E869	Ligado al agua	DGBBD	Mamíferos
ES030MSPF0727010	11931	Cobitis paludica	Cobitis paludica (de Buen, 1939)	Colmilleja		5302	0CFC9149-086C-4F4A-9897-E80C67C72F12	De interés para la planificación	DGBBD	Peces
ES030MSPF0727010	11332	Discoglossus galganoi	Discoglossus galganoi Capula, Nascetti, Lanza, Crespo & Bullini 1985	Sapillo pintojo ibérico	LESRPE	1194	497442AA-AE96-43D4-AE5B-06CAD324D4E2	Ligado al agua	DGBBD	Anfibios
ES030MSPF0727010	4808	Gentiana lutea	Gentiana lutea L.			1657		Ligado al agua	DGBBD	Hongos, algas y plantas
ES030MSPF0727010	11576	Iberochondrostoma lemmingii	Iberochondrostoma lemmingii (Steindachner, 1866)	Pardilla		5926	DA733496-4A2B-4C32-8629-7ACAB6044177	De interés para la planificación	DGBBD	Peces
ES030MSPF0727010	12168	Lacerta schreiberi	Lacerta schreiberi Bedriaga, 1878	Lagarto verdinegro	LESRPE	1259	C7AE7D13-8A60-4285-8F56-41E37E18C59E	Ligado al agua	DGBBD	Reptiles
ES030MSPF0727010	10868	Luciobarbus bocagei	Luciobarbus bocagei (Steindachner, 1865)	Barbo común		5281	930B13F3-2520-4929-A2D0-1EAFB6B74B0C	De interés para la planificación	DGBBD	Peces
ES030MSPF0727010	11637	Lutra lutra	Lutra lutra (Linnaeus, 1758)	Nutria	LESRPE	1355	24C602C9-B2D3-40E1-93F6-9B6018FCCBE0	Ligado al agua	DGBBD	Mamíferos
ES030MSPF0727010	11964	Pelophylax perezi	Pelophylax perezi (Seoane, 1885)	Rana verde común		6945	3E445D73-7867-4D24-860F-C2F38F1CDB13	Ligado al agua	DGBBD	Anfibios
ES030MSPF0727010	12010	Pseudochondrostoma polylepis	Pseudochondrostoma polylepis (Steindachner, 1864)	Boga del tajo		6149	3AE05C5F-921D-465F-949B-79378C89B661	De interés para la planificación	DGBBD	Peces
ES030MSPF0727010	11485	Rana iberica	Rana iberica Boulenger, 1879	Rana patilarga	LESRPE	1216	11F1D0FF-BEDC-453D-9D85-6378AC3CD983	Ligado al agua	DGBBD	Anfibios
ES030MSPF0727010	8606	Spiranthes aestivalis	Spiranthes aestivalis (Poir.) Rich.		LESRPE	1900		Ligado al agua	DGBBD	Hongos, algas y plantas
ES030MSPF0727010	10659	Squalius alburnoides	Squalius alburnoides (Steindachner, 1866)	Calandino		6975	698821BA-4E76-4273-BB81-3D67DFCE8DC4	De interés para la planificación	DGBBD	Peces
ES030MSPF0727010	12059	Galemys pyrenaicus	Galemys pyrenaicus (É. Geoffroy Saint-Hilaire, 1811)	Desmán ibérico	Vulnerable	1301	BB60A760-EEF3-477F-8CCA-54263BD20733	De interés para la planificación	DGBBD	Mamíferos
ES030MSPF0727010	10752	Chondrostoma arcasii	Achondrostoma arcasii (Steindachner, 1866)		LESRPE	6155	2C903458-3BCC-4FAA-BE9E-87DDC7EED536	De interés para la planificación	DGBBD	Peces
ES030MSPF0727010	10909	Alytes cisternasii	Alytes cisternasii Boscá, 1879	Sapo partero ibérico	LESRPE	1192	15EAEED24-EED4-4369-A549-5C9F78D65A6C	Ligado al agua	DGBBD	Anfibios
ES030MSPF0727010	11878	Alytes obstetricans	Alytes obstetricans (Laurenti, 1768)	Sapo partero común	LESRPE	1191	7FFF75A7-A9BD-403E-8338-A1785ABF783D	Ligado al agua	DGBBD	Anfibios
ES030MSPF0727010	11903	Emys orbicularis	Emys orbicularis (Linnaeus, 1758)	Galápago europeo	Vulnerable	1220	F799FA8D-96CC-4280-A954-5FBE2244A849	Ligado al agua	DGBBD	Reptiles

ES030MSPF0727010	11717	Hyla meridionalis	Hyla meridionalis Boettger, 1874	Ranita meridional	LESRPE	1205	E185D34D-4476-43BF-8F5A-6D63682CEA81	Ligado al agua DGBBD	Anfibios
ES030MSPF0727010	11060	Luciobarbus comizo	Luciobarbus comizo (Steindachner, 1865)	Barbo comizo		6168	3B017CCC-C74D-42CC-8DB2-AA1403D0C9FF	De interés para la planificación	Peces
ES030MSPF0727010	11585	Mauremys leprosa	Mauremys leprosa (Schweiggen, 1812)	Galápago leproso	LESRPE	1221	9E84C5AD-1346-4D2C-BF3C-8BE4DE1AE634	Ligado al agua DGBBD	Reptiles
ES030MSPF0727010	11131	Myotis daubentonii	Myotis daubentonii (Kuhl, 1817)	Murciélago ribereño	LESRPE	1314	A43C0212-D7DC-4DF1-BE4E-BFEE9D64C3B3	Ligado al agua DGBBD	Mamíferos
ES030MSPF0727010	11108	Pelobates cultripes	Pelobates cultripes (Cuvier, 1829)	Sapo de espuelas	LESRPE	1198	820ADC4F-AB2A-4351-8EC7-8F13D5FA5B48	Ligado al agua DGBBD	Anfibios
ES030MSPF0727010	12051	Triturus pygmaeus	Triturus pygmaeus (Wolterstorff, 1905)	Tritón pigmeo	LESRPE	5896	D486E150-2FB8-41A9-BFCE-DF9726D17B69	Ligado al agua DGBBD	Anfibios
ES030MSPF0727010	10924	Microtus cabreræ	Microtus cabreræ Thomas, 1906	Topillo de Cabrera		1338	E91FAFC5-6D0D-4551-8D29-E5976307E869	Ligado al agua DGBBD	Mamíferos
ES030MSPF0728011	10752	Chondrostoma arcasii	Achondrostoma arcasii (Steindachner, 1866)		LESRPE	6155	2C903458-3BCC-4FAA-BE9E-87DDC7EED536	De interés para la planificación	Peces
ES030MSPF0728011	10909	Alytes cisternasii	Alytes cisternasii Boscá, 1879	Sapo partero ibérico	LESRPE	1192	15EAED24-EED4-4369-A549-5C9F78D65A6C	Ligado al agua DGBBD	Anfibios
ES030MSPF0728011	11931	Cobitis paludica	Cobitis paludica (de Buen, 1939)	Colmilleja		5302	0CFC9149-086C-4F4A-9897-E80C67C72F12	De interés para la planificación	Peces
ES030MSPF0728011	11332	Discoglossus galganoi	Discoglossus galganoi Capula, Nascetti, Lanza, Crespo & Bullini 1985	Sapillo pintojo ibérico	LESRPE	1194	497442AA-AE96-43D4-AE5B-06CAD324D4E2	Ligado al agua DGBBD	Anfibios
ES030MSPF0728011	11717	Hyla meridionalis	Hyla meridionalis Boettger, 1874	Ranita meridional	LESRPE	1205	E185D34D-4476-43BF-8F5A-6D63682CEA81	Ligado al agua DGBBD	Anfibios
ES030MSPF0728011	11576	Iberochondrostoma lemmingii	Iberochondrostoma lemmingii (Steindachner, 1866)	Pardilla		5926	DA733496-4A2B-4C32-8629-7ACAB6044177	De interés para la planificación	Peces
ES030MSPF0728011	10868	Luciobarbus bocagei	Luciobarbus bocagei (Steindachner, 1865)	Barbo común		5281	930B13F3-2520-4929-A2D0-1EAFB6B74B0C	De interés para la planificación	Peces
ES030MSPF0728011	11060	Luciobarbus comizo	Luciobarbus comizo (Steindachner, 1865)	Barbo comizo		6168	3B017CCC-C74D-42CC-8DB2-AA1403D0C9FF	De interés para la planificación	Peces
ES030MSPF0728011	11637	Lutra lutra	Lutra lutra (Linnaeus, 1758)	Nutria	LESRPE	1355	24C602C9-B2D3-40E1-93F6-9B6018FCCBE0	Ligado al agua DGBBD	Mamíferos
ES030MSPF0728011	11585	Mauremys leprosa	Mauremys leprosa (Schweiggen, 1812)	Galápago leproso	LESRPE	1221	9E84C5AD-1346-4D2C-BF3C-8BE4DE1AE634	Ligado al agua DGBBD	Reptiles
ES030MSPF0728011	11108	Pelobates cultripes	Pelobates cultripes (Cuvier, 1829)	Sapo de espuelas	LESRPE	1198	820ADC4F-AB2A-4351-8EC7-8F13D5FA5B48	Ligado al agua DGBBD	Anfibios
ES030MSPF0728011	11964	Pelophylax perezi	Pelophylax perezi (Seoane, 1885)	Rana verde común		6945	3E445D73-7867-4D24-860F-C2F38F1CDB13	Ligado al agua DGBBD	Anfibios
ES030MSPF0728011	12010	Pseudochondrostoma polylepis	Pseudochondrostoma polylepis (Steindachner, 1864)	Boga del tajo		6149	3AE05C5F-921D-465F-949B-79378C89B661	De interés para la planificación	Peces
ES030MSPF0728011	10659	Squalius alburnoides	Squalius alburnoides (Steindachner, 1866)	Calandino		6975	698821BA-4E76-4273-BB81-3D67DFCE8DC4	De interés para la planificación	Peces
ES030MSPF0728011	12051	Triturus pygmaeus	Triturus pygmaeus (Wolterstorff, 1905)	Tritón pigmeo	LESRPE	5896	D486E150-2FB8-41A9-BFCE-DF9726D17B69	Ligado al agua DGBBD	Anfibios
ES030MSPF0728011	10924	Microtus cabreræ	Microtus cabreræ Thomas, 1906	Topillo de Cabrera		1338	E91FAFC5-6D0D-4551-8D29-E5976307E869	Ligado al agua DGBBD	Mamíferos
ES030MSPF0728011	11903	Emys orbicularis	Emys orbicularis (Linnaeus, 1758)	Galápago europeo	Vulnerable	1220	F799FA8D-96CC-4280-A954-5FBE2244A849	Ligado al agua DGBBD	Reptiles
ES030MSPF0730110	10909	Alytes cisternasii	Alytes cisternasii Boscá, 1879	Sapo partero ibérico	LESRPE	1192	15EAED24-EED4-4369-A549-5C9F78D65A6C	Ligado al agua DGBBD	Anfibios
ES030MSPF0730110	11931	Cobitis paludica	Cobitis paludica (de Buen, 1939)	Colmilleja		5302	0CFC9149-086C-4F4A-9897-E80C67C72F12	De interés para la planificación	Peces
ES030MSPF0730110	11903	Emys orbicularis	Emys orbicularis (Linnaeus, 1758)	Galápago europeo	Vulnerable	1220	F799FA8D-96CC-4280-A954-5FBE2244A849	Ligado al agua DGBBD	Reptiles
ES030MSPF0730110	11717	Hyla meridionalis	Hyla meridionalis Boettger, 1874	Ranita meridional	LESRPE	1205	E185D34D-4476-43BF-8F5A-6D63682CEA81	Ligado al agua DGBBD	Anfibios
ES030MSPF0730110	11576	Iberochondrostoma lemmingii	Iberochondrostoma lemmingii (Steindachner, 1866)	Pardilla		5926	DA733496-4A2B-4C32-8629-7ACAB6044177	De interés para la planificación	Peces
ES030MSPF0730110	10868	Luciobarbus bocagei	Luciobarbus bocagei (Steindachner, 1865)	Barbo común		5281	930B13F3-2520-4929-A2D0-1EAFB6B74B0C	De interés para la planificación	Peces
ES030MSPF0730110	11060	Luciobarbus comizo	Luciobarbus comizo (Steindachner, 1865)	Barbo comizo		6168	3B017CCC-C74D-42CC-8DB2-AA1403D0C9FF	De interés para la planificación	Peces



ES030MSPF0730110	6227	Marsilea strigosa	Marsilea strigosa Willd.		LESRPE	1429	465718CE-1798-4EC5-9E22-B7FB25F5A3E5	De interés para la planificación	DGBBD	Hongos, algas y plantas
ES030MSPF0730110	11585	Mauremys leprosa	Mauremys leprosa (Schweigger, 1812)	Galápago leproso	LESRPE	1221	9E84C5AD-1346-4D2C-BF3C-8BE4DE1AE634	Ligado al agua	DGBBD	Reptiles
ES030MSPF0730110	11108	Pelobates cultripes	Pelobates cultripes (Cuvier, 1829)	Sapo de espuelas	LESRPE	1198	820ADC4F-AB2A-4351-8EC7-8F13D5FA5B48	Ligado al agua	DGBBD	Anfibios
ES030MSPF0730110	11964	Pelophylax perezi	Pelophylax perezi (Seoane, 1885)	Rana verde común		6945	3E445D73-7867-4D24-860F-C2F38F1CDB13	Ligado al agua	DGBBD	Anfibios
ES030MSPF0730110	12010	Pseudochondrostoma polylepis	Pseudochondrostoma polylepis (Steindachner, 1864)	Boga del tajo		6149	3AE05C5F-921D-465F-949B-79378C89B661	De interés para la planificación	DGBBD	Peces
ES030MSPF0730110	10659	Squalius alburnoides	Squalius alburnoides (Steindachner, 1866)	Calandino		6975	698821BA-4E76-4273-BB81-3D67DFCE8DC4	De interés para la planificación	DGBBD	Peces
ES030MSPF0730110	12051	Triturus pygmaeus	Triturus pygmaeus (Wolterstorff, 1905)	Tritón pigmeo	LESRPE	5896	D486E150-2FB8-41A9-BFCE-DF9726D17B69	Ligado al agua	DGBBD	Anfibios
ES030MSPF0730110	10752	Chondrostoma arcasii	Achondrostoma arcasii (Steindachner, 1866)		LESRPE	6155	2C903458-3BCC-4FAA-BE9E-87DDC7EED536	De interés para la planificación	DGBBD	Peces
ES030MSPF0730110	11637	Lutra lutra	Lutra lutra (Linnaeus, 1758)	Nutria	LESRPE	1355	24C602C9-B2D3-40E1-93F6-9B6018FCCBE0	Ligado al agua	DGBBD	Mamíferos
ES030MSPF0730110	10924	Microtus cabreræ	Microtus cabreræ Thomas, 1906	Topillo de Cabrera		1338	E91FAFC5-6D0D-4551-8D29-E5976307E869	Ligado al agua	DGBBD	Mamíferos
ES030MSPF0730110	11332	Discoglossus galganoi	Discoglossus galganoi Capula, Nascetti, Lanza, Crespo & Bullini 1985	Sapillo pintojo ibérico	LESRPE	1194	497442AA-AE96-43D4-AE5B-06CAD324D4E2	Ligado al agua	DGBBD	Anfibios
ES030MSPF0730210	10752	Chondrostoma arcasii	Achondrostoma arcasii (Steindachner, 1866)		LESRPE	6155	2C903458-3BCC-4FAA-BE9E-87DDC7EED536	De interés para la planificación	DGBBD	Peces
ES030MSPF0730210	10909	Alytes cisternasi	Alytes cisternasi Boscá, 1879	Sapo partero ibérico	LESRPE	1192	15EAD24-EED4-4369-A549-5C9F78D65A6C	Ligado al agua	DGBBD	Anfibios
ES030MSPF0730210	11931	Cobitis paludica	Cobitis paludica (de Buen, 1939)	Colmilleja		5302	0CFC9149-086C-4F4A-9897-E80C67C72F12	De interés para la planificación	DGBBD	Peces
ES030MSPF0730210	11903	Emys orbicularis	Emys orbicularis (Linnaeus, 1758)	Galápago europeo	Vulnerable	1220	F799FA8D-96CC-4280-A954-5FBE2244A849	Ligado al agua	DGBBD	Reptiles
ES030MSPF0730210	11717	Hyla meridionalis	Hyla meridionalis Boettger, 1874	Ranita meridional	LESRPE	1205	E185D34D-4476-43BF-8F5A-6D63682CEA81	Ligado al agua	DGBBD	Anfibios
ES030MSPF0730210	11576	Iberochondrostoma lemmingii	Iberochondrostoma lemmingii (Steindachner, 1866)	Pardilla		5926	DA733496-4A2B-4C32-8629-7ACAB6044177	De interés para la planificación	DGBBD	Peces
ES030MSPF0730210	10868	Luciobarbus bocagei	Luciobarbus bocagei (Steindachner, 1865)	Barbo común		5281	930B13F3-2520-4929-A2D0-1EAFB6B74B0C	De interés para la planificación	DGBBD	Peces
ES030MSPF0730210	11060	Luciobarbus comizo	Luciobarbus comizo (Steindachner, 1865)	Barbo comizo		6168	3B017CCC-C74D-42CC-8DB2-AA1403D0C9FF	De interés para la planificación	DGBBD	Peces
ES030MSPF0730210	11637	Lutra lutra	Lutra lutra (Linnaeus, 1758)	Nutria	LESRPE	1355	24C602C9-B2D3-40E1-93F6-9B6018FCCBE0	Ligado al agua	DGBBD	Mamíferos
ES030MSPF0730210	11585	Mauremys leprosa	Mauremys leprosa (Schweigger, 1812)	Galápago leproso	LESRPE	1221	9E84C5AD-1346-4D2C-BF3C-8BE4DE1AE634	Ligado al agua	DGBBD	Reptiles
ES030MSPF0730210	11108	Pelobates cultripes	Pelobates cultripes (Cuvier, 1829)	Sapo de espuelas	LESRPE	1198	820ADC4F-AB2A-4351-8EC7-8F13D5FA5B48	Ligado al agua	DGBBD	Anfibios
ES030MSPF0730210	11964	Pelophylax perezi	Pelophylax perezi (Seoane, 1885)	Rana verde común		6945	3E445D73-7867-4D24-860F-C2F38F1CDB13	Ligado al agua	DGBBD	Anfibios
ES030MSPF0730210	12010	Pseudochondrostoma polylepis	Pseudochondrostoma polylepis (Steindachner, 1864)	Boga del tajo		6149	3AE05C5F-921D-465F-949B-79378C89B661	De interés para la planificación	DGBBD	Peces
ES030MSPF0730210	10659	Squalius alburnoides	Squalius alburnoides (Steindachner, 1866)	Calandino		6975	698821BA-4E76-4273-BB81-3D67DFCE8DC4	De interés para la planificación	DGBBD	Peces
ES030MSPF0730210	12051	Triturus pygmaeus	Triturus pygmaeus (Wolterstorff, 1905)	Tritón pigmeo	LESRPE	5896	D486E150-2FB8-41A9-BFCE-DF9726D17B69	Ligado al agua	DGBBD	Anfibios
ES030MSPF0730210	10924	Microtus cabreræ	Microtus cabreræ Thomas, 1906	Topillo de Cabrera		1338	E91FAFC5-6D0D-4551-8D29-E5976307E869	Ligado al agua	DGBBD	Mamíferos
ES030MSPF0730210	11332	Discoglossus galganoi	Discoglossus galganoi Capula, Nascetti, Lanza, Crespo & Bullini 1985	Sapillo pintojo ibérico	LESRPE	1194	497442AA-AE96-43D4-AE5B-06CAD324D4E2	Ligado al agua	DGBBD	Anfibios
ES030MSPF0730410	10909	Alytes cisternasi	Alytes cisternasi Boscá, 1879	Sapo partero ibérico	LESRPE	1192	15EAD24-EED4-4369-A549-5C9F78D65A6C	Ligado al agua	DGBBD	Anfibios
ES030MSPF0730410	11931	Cobitis paludica	Cobitis paludica (de Buen, 1939)	Colmilleja		5302	0CFC9149-086C-4F4A-9897-E80C67C72F12	De interés para la planificación	DGBBD	Peces
ES030MSPF0730410	11332	Discoglossus galganoi	Discoglossus galganoi Capula, Nascetti, Lanza, Crespo & Bullini 1985	Sapillo pintojo ibérico	LESRPE	1194	497442AA-AE96-43D4-AE5B-06CAD324D4E2	Ligado al agua	DGBBD	Anfibios

ES030MSPF0730410	11903	Emys orbicularis	Emys orbicularis (Linnaeus, 1758)	Galápago europeo	Vulnerable	1220	F799FA8D-96CC-4280-A954-5FBE2244A849	Ligado al agua DGBBD	Reptiles
ES030MSPF0730410	11717	Hyla meridionalis	Hyla meridionalis Boettger, 1874	Ranita meridional	LESRPE	1205	E185D34D-4476-43BF-8F5A-6D63682CEA81	Ligado al agua DGBBD	Anfibios
ES030MSPF0730410	11576	Iberochondrostoma lemmingii	Iberochondrostoma lemmingii (Steindachner, 1866)	Pardilla		5926	DA733496-4A2B-4C32-8629-7ACAB6044177	De interés para la planificación	Peces
ES030MSPF0730410	10868	Luciobarbus bocagei	Luciobarbus bocagei (Steindachner, 1865)	Barbo común		5281	930B13F3-2520-4929-A2D0-1EAFB6B74B0C	De interés para la planificación	Peces
ES030MSPF0730410	11060	Luciobarbus comizo	Luciobarbus comizo (Steindachner, 1865)	Barbo comizo		6168	3B017CCC-C74D-42CC-8DB2-AA1403D0C9FF	De interés para la planificación	Peces
ES030MSPF0730410	11637	Lutra lutra	Lutra lutra (Linnaeus, 1758)	Nutria	LESRPE	1355	24C602C9-B2D3-40E1-93F6-9B6018FCCBE0	Ligado al agua DGBBD	Mamíferos
ES030MSPF0730410	11585	Mauremys leprosa	Mauremys leprosa (Schweigger, 1812)	Galápago leproso	LESRPE	1221	9E84C5AD-1346-4D2C-BF3C-8BE4DE1AE634	Ligado al agua DGBBD	Reptiles
ES030MSPF0730410	11108	Pelobates cultripes	Pelobates cultripes (Cuvier, 1829)	Sapo de espuelas	LESRPE	1198	820ADC4F-AB2A-4351-8EC7-8F13D5FA5B48	Ligado al agua DGBBD	Anfibios
ES030MSPF0730410	11964	Pelophylax perezi	Pelophylax perezi (Seoane, 1885)	Rana verde común		6945	3E445D73-7867-4D24-860F-C2F38F1CDB13	Ligado al agua DGBBD	Anfibios
ES030MSPF0730410	12010	Pseudochondrostoma polylepis	Pseudochondrostoma polylepis (Steindachner, 1864)	Boga del tajo		6149	3AE05C5F-921D-465F-949B-79378C89B661	De interés para la planificación	Peces
ES030MSPF0730410	10659	Squalius alburnoides	Squalius alburnoides (Steindachner, 1866)	Calandino		6975	698821BA-4E76-4273-BB81-3D67DFCE8DC4	De interés para la planificación	Peces
ES030MSPF0730410	12051	Triturus pygmaeus	Triturus pygmaeus (Wolterstorff, 1905)	Tritón pigmeo	LESRPE	5896	D486E150-2FB8-41A9-BFCE-DF9726D17B69	Ligado al agua DGBBD	Anfibios
ES030MSPF0731110	10752	Chondrostoma arcasii	Achondrostoma arcasii (Steindachner, 1866)		LESRPE	6155	2C903458-3BCC-4FAA-BE9E-87DDC7EED536	De interés para la planificación	Peces
ES030MSPF0731110	10909	Alytes cisternasii	Alytes cisternasii Boscá, 1879	Sapo partero ibérico	LESRPE	1192	15EAED24-EED4-4369-A549-5C9F78D65A6C	Ligado al agua DGBBD	Anfibios
ES030MSPF0731110	11878	Alytes obstetricans	Alytes obstetricans (Laurenti, 1768)	Sapo partero común	LESRPE	1191	7FFF75A7-A9BD-403E-8338-A1785ABF783D	Ligado al agua DGBBD	Anfibios
ES030MSPF0731110	11931	Cobitis paludica	Cobitis paludica (de Buen, 1939)	Colmilleja		5302	0CFC9149-086C-4F4A-9897-E80C67C72F12	De interés para la planificación	Peces
ES030MSPF0731110	11332	Discoglossus galganoi	Discoglossus galganoi Capula, Nascetti, Lanza, Crespo & Bullini 1985	Sapillo pintojo ibérico	LESRPE	1194	497442AA-AE96-43D4-AE5B-06CAD324D4E2	Ligado al agua DGBBD	Anfibios
ES030MSPF0731110	11903	Emys orbicularis	Emys orbicularis (Linnaeus, 1758)	Galápago europeo	Vulnerable	1220	F799FA8D-96CC-4280-A954-5FBE2244A849	Ligado al agua DGBBD	Reptiles
ES030MSPF0731110	11717	Hyla meridionalis	Hyla meridionalis Boettger, 1874	Ranita meridional	LESRPE	1205	E185D34D-4476-43BF-8F5A-6D63682CEA81	Ligado al agua DGBBD	Anfibios
ES030MSPF0731110	11576	Iberochondrostoma lemmingii	Iberochondrostoma lemmingii (Steindachner, 1866)	Pardilla		5926	DA733496-4A2B-4C32-8629-7ACAB6044177	De interés para la planificación	Peces
ES030MSPF0731110	12168	Lacerta schreiberi	Lacerta schreiberi Bedriaga, 1878	Lagarto verdinegro	LESRPE	1259	C7AE7D13-8A60-4285-8F56-41E37E18C59E	Ligado al agua DGBBD	Reptiles
ES030MSPF0731110	10868	Luciobarbus bocagei	Luciobarbus bocagei (Steindachner, 1865)	Barbo común		5281	930B13F3-2520-4929-A2D0-1EAFB6B74B0C	De interés para la planificación	Peces
ES030MSPF0731110	11060	Luciobarbus comizo	Luciobarbus comizo (Steindachner, 1865)	Barbo comizo		6168	3B017CCC-C74D-42CC-8DB2-AA1403D0C9FF	De interés para la planificación	Peces
ES030MSPF0731110	11637	Lutra lutra	Lutra lutra (Linnaeus, 1758)	Nutria	LESRPE	1355	24C602C9-B2D3-40E1-93F6-9B6018FCCBE0	Ligado al agua DGBBD	Mamíferos
ES030MSPF0731110	11585	Mauremys leprosa	Mauremys leprosa (Schweigger, 1812)	Galápago leproso	LESRPE	1221	9E84C5AD-1346-4D2C-BF3C-8BE4DE1AE634	Ligado al agua DGBBD	Reptiles
ES030MSPF0731110	11131	Myotis daubentonii	Myotis daubentonii (Kuhl, 1817)	Murciélago ribereño	LESRPE	1314	A43C0212-D7DC-4DF1-BE4E-BFEE9D64C3B3	Ligado al agua DGBBD	Mamíferos
ES030MSPF0731110	11108	Pelobates cultripes	Pelobates cultripes (Cuvier, 1829)	Sapo de espuelas	LESRPE	1198	820ADC4F-AB2A-4351-8EC7-8F13D5FA5B48	Ligado al agua DGBBD	Anfibios
ES030MSPF0731110	11964	Pelophylax perezi	Pelophylax perezi (Seoane, 1885)	Rana verde común		6945	3E445D73-7867-4D24-860F-C2F38F1CDB13	Ligado al agua DGBBD	Anfibios
ES030MSPF0731110	12010	Pseudochondrostoma polylepis	Pseudochondrostoma polylepis (Steindachner, 1864)	Boga del tajo		6149	3AE05C5F-921D-465F-949B-79378C89B661	De interés para la planificación	Peces
ES030MSPF0731110	11485	Rana iberica	Rana iberica Boulenger, 1879	Rana patilarga	LESRPE	1216	11F1D0FF-BEDC-453D-9D85-6378AC3CD983	Ligado al agua DGBBD	Anfibios
ES030MSPF0731110	10659	Squalius alburnoides	Squalius alburnoides (Steindachner, 1866)	Calandino		6975	698821BA-4E76-4273-BB81-3D67DFCE8DC4	De interés para la planificación	Peces



ES030MSPF0731110	12051	Triturus pygmaeus	Triturus pygmaeus (Wolterstorff, 1905)	Tritón pigmeo	LESRPE	5896	D486E150-2FB8-41A9-BFCE-DF9726D17B69	Ligado al agua DGBBD	Anfibios
ES030MSPF0731110	10924	Microtus cabreræ	Microtus cabreræ Thomas, 1906	Topillo de Cabrera		1338	E91FAFC5-6D0D-4551-8D29-E5976307E869	Ligado al agua DGBBD	Mamíferos
ES030MSPF0731110	8606	Spiranthes aestivalis	Spiranthes aestivalis (Poir.) Rich.		LESRPE	1900		Ligado al agua DGBBD	Hongos, algas y plantas
ES030MSPF0731310	10752	Chondrostoma arcasii	Achondrostoma arcasii (Steindachner, 1866)		LESRPE	6155	2C903458-3BCC-4FAA-BE9E-87DDC7EED536	De interés para la planificación DGBBD	Peces
ES030MSPF0731310	11878	Alytes obstetricans	Alytes obstetricans (Laurenti, 1768)	Sapo partero común	LESRPE	1191	7FFF75A7-A9BD-403E-8338-A1785ABF783D	Ligado al agua DGBBD	Anfibios
ES030MSPF0731310	11931	Cobitis paludica	Cobitis paludica (de Buen, 1939)	Colmilleja		5302	0CFC9149-086C-4F4A-9897-E80C67C72F12	De interés para la planificación DGBBD	Peces
ES030MSPF0731310	11332	Discoglossus galganoi	Discoglossus galganoi Capula, Nascetti, Lanza, Crespo & Bullini 1985	Sapillo pintojo ibérico	LESRPE	1194	497442AA-AE96-43D4-AE5B-06CAD324D4E2	Ligado al agua DGBBD	Anfibios
ES030MSPF0731310	11576	Iberochondrostoma lemmingii	Iberochondrostoma lemmingii (Steindachner, 1866)	Pardilla		5926	DA733496-4A2B-4C32-8629-7ACAB6044177	De interés para la planificación DGBBD	Peces
ES030MSPF0731310	12168	Lacerta schreiberi	Lacerta schreiberi Bedriaga, 1878	Lagarto verdinegro	LESRPE	1259	C7AE7D13-8A60-4285-8F56-41E37E18C59E	Ligado al agua DGBBD	Reptiles
ES030MSPF0731310	10868	Luciobarbus bocagei	Luciobarbus bocagei (Steindachner, 1865)	Barbo común		5281	930B13F3-2520-4929-A2D0-1EAFB6B74B0C	De interés para la planificación DGBBD	Peces
ES030MSPF0731310	11637	Lutra lutra	Lutra lutra (Linnaeus, 1758)	Nutria	LESRPE	1355	24C602C9-B2D3-40E1-93F6-9B6018FCCBE0	Ligado al agua DGBBD	Mamíferos
ES030MSPF0731310	11585	Mauremys leprosa	Mauremys leprosa (Schweigger, 1812)	Galápago leproso	LESRPE	1221	9E84C5AD-1346-4D2C-BF3C-8BE4DE1AE634	Ligado al agua DGBBD	Reptiles
ES030MSPF0731310	11964	Pelophylax perezi	Pelophylax perezi (Seoane, 1885)	Rana verde común		6945	3E445D73-7867-4D24-860F-C2F38F1CDB13	Ligado al agua DGBBD	Anfibios
ES030MSPF0731310	12010	Pseudochondrostoma polylepis	Pseudochondrostoma polylepis (Steindachner, 1864)	Boga del tajo		6149	3AE05C5F-921D-465F-949B-79378C89B661	De interés para la planificación DGBBD	Peces
ES030MSPF0731310	11485	Rana iberica	Rana iberica Boulenger, 1879	Rana patilarga	LESRPE	1216	11F1D0FF-BEDC-453D-9D85-6378AC3CD983	Ligado al agua DGBBD	Anfibios
ES030MSPF0731310	10659	Squalius alburnoides	Squalius alburnoides (Steindachner, 1866)	Calandino		6975	698821BA-4E76-4273-BB81-3D67DFCE8DC4	De interés para la planificación DGBBD	Peces
ES030MSPF0732010	11878	Alytes obstetricans	Alytes obstetricans (Laurenti, 1768)	Sapo partero común	LESRPE	1191	7FFF75A7-A9BD-403E-8338-A1785ABF783D	Ligado al agua DGBBD	Anfibios
ES030MSPF0732010	11332	Discoglossus galganoi	Discoglossus galganoi Capula, Nascetti, Lanza, Crespo & Bullini 1985	Sapillo pintojo ibérico	LESRPE	1194	497442AA-AE96-43D4-AE5B-06CAD324D4E2	Ligado al agua DGBBD	Anfibios
ES030MSPF0732010	11717	Hyla meridionalis	Hyla meridionalis Boettger, 1874	Ranita meridional	LESRPE	1205	E185D34D-4476-43BF-8F5A-6D63682CEA81	Ligado al agua DGBBD	Anfibios
ES030MSPF0732010	11576	Iberochondrostoma lemmingii	Iberochondrostoma lemmingii (Steindachner, 1866)	Pardilla		5926	DA733496-4A2B-4C32-8629-7ACAB6044177	De interés para la planificación DGBBD	Peces
ES030MSPF0732010	12168	Lacerta schreiberi	Lacerta schreiberi Bedriaga, 1878	Lagarto verdinegro	LESRPE	1259	C7AE7D13-8A60-4285-8F56-41E37E18C59E	Ligado al agua DGBBD	Reptiles
ES030MSPF0732010	10868	Luciobarbus bocagei	Luciobarbus bocagei (Steindachner, 1865)	Barbo común		5281	930B13F3-2520-4929-A2D0-1EAFB6B74B0C	De interés para la planificación DGBBD	Peces
ES030MSPF0732010	11637	Lutra lutra	Lutra lutra (Linnaeus, 1758)	Nutria	LESRPE	1355	24C602C9-B2D3-40E1-93F6-9B6018FCCBE0	Ligado al agua DGBBD	Mamíferos
ES030MSPF0732010	11585	Mauremys leprosa	Mauremys leprosa (Schweigger, 1812)	Galápago leproso	LESRPE	1221	9E84C5AD-1346-4D2C-BF3C-8BE4DE1AE634	Ligado al agua DGBBD	Reptiles
ES030MSPF0732010	11964	Pelophylax perezi	Pelophylax perezi (Seoane, 1885)	Rana verde común		6945	3E445D73-7867-4D24-860F-C2F38F1CDB13	Ligado al agua DGBBD	Anfibios
ES030MSPF0732010	12010	Pseudochondrostoma polylepis	Pseudochondrostoma polylepis (Steindachner, 1864)	Boga del tajo		6149	3AE05C5F-921D-465F-949B-79378C89B661	De interés para la planificación DGBBD	Peces
ES030MSPF0732010	11485	Rana iberica	Rana iberica Boulenger, 1879	Rana patilarga	LESRPE	1216	11F1D0FF-BEDC-453D-9D85-6378AC3CD983	Ligado al agua DGBBD	Anfibios
ES030MSPF0732010	10659	Squalius alburnoides	Squalius alburnoides (Steindachner, 1866)	Calandino		6975	698821BA-4E76-4273-BB81-3D67DFCE8DC4	De interés para la planificación DGBBD	Peces
ES030MSPF0732010	9336	Veronica micrantha	Veronica micrantha Hoffmanns. & Link		LESRPE	1733	6F9F1F71-F4DE-4164-A6D5-FA48258BFC2B	De interés para la planificación DGBBD	Hongos, algas y plantas
ES030MSPF0732010	10752	Chondrostoma arcasii	Achondrostoma arcasii (Steindachner, 1866)		LESRPE	6155	2C903458-3BCC-4FAA-BE9E-87DDC7EED536	De interés para la planificación DGBBD	Peces
ES030MSPF0732010	10909	Alytes cisternasii	Alytes cisternasii Boscá, 1879	Sapo partero ibérico	LESRPE	1192	15EAD24-EED4-4369-A549-5C9F78D65A6C	Ligado al agua DGBBD	Anfibios

ES030MSPF0732010	11931	Cobitis paludica	Cobitis paludica (de Buen, 1939)	Colmilleja		5302	0CFC9149-086C-4F4A-9897-E80C67C72F12	De interés para la planificación	DGBBD	Peces
ES030MSPF0732010	11903	Emys orbicularis	Emys orbicularis (Linnaeus, 1758)	Galápago europeo	Vulnerable	1220	F799FA8D-96CC-4280-A954-5FBE2244A849	Ligado al agua	DGBBD	Reptiles
ES030MSPF0732010	11060	Luciobarbus comizo	Luciobarbus comizo (Steindachner, 1865)	Barbo comizo		6168	3B017CCC-C74D-42CC-8DB2-AA1403D0C9FF	De interés para la planificación	DGBBD	Peces
ES030MSPF0732010	11131	Myotis daubentonii	Myotis daubentonii (Kuhl, 1817)	Murciélago ribereño	LESRPE	1314	A43C0212-D7DC-4DF1-BE4E-BFEE9D64C3B3	Ligado al agua	DGBBD	Mamíferos
ES030MSPF0732010	11108	Pelobates cultripes	Pelobates cultripes (Cuvier, 1829)	Sapo de espuelas	LESRPE	1198	820ADC4F-AB2A-4351-8EC7-8F13D5FA5B48	Ligado al agua	DGBBD	Anfibios
ES030MSPF0732010	12051	Triturus pygmaeus	Triturus pygmaeus (Wolterstorff, 1905)	Tritón pigmeo	LESRPE	5896	D486E150-2FB8-41A9-BFCE-DF9726D17B69	Ligado al agua	DGBBD	Anfibios
ES030MSPF0732010	10924	Microtus cabrerai	Microtus cabrerai Thomas, 1906	Topillo de Cabrera		1338	E91FAFC5-6D0D-4551-8D29-E5976307E869	Ligado al agua	DGBBD	Mamíferos
ES030MSPF0732010	8606	Spiranthes aestivalis	Spiranthes aestivalis (Poir.) Rich.		LESRPE	1900		Ligado al agua	DGBBD	Hongos, algas y plantas
ES030MSPF0732010	11677	Triturus marmoratus	Triturus marmoratus (Latreille, 1800)	Tritón jaspeado	LESRPE	1174	8E835006-6021-470D-99FB-6CE545AE89C3	Ligado al agua	DGBBD	Anfibios
ES030MSPF0732010	12389	Hamatocaulis vernicosus	Hamatocaulis vernicosus (Mitt.) Hedenäs		LESRPE	6216	BF1D0BB7-AF11-42BA-B23F-4BCD7A41C682	De interés para la planificación	DGBBD	Hongos, algas y plantas
ES030MSPF0733010	10909	Alytes cisternasii	Alytes cisternasii Boscá, 1879	Sapo partero ibérico	LESRPE	1192	15EAD24-EED4-4369-A549-5C9F78D65A6C	Ligado al agua	DGBBD	Anfibios
ES030MSPF0733010	11931	Cobitis paludica	Cobitis paludica (de Buen, 1939)	Colmilleja		5302	0CFC9149-086C-4F4A-9897-E80C67C72F12	De interés para la planificación	DGBBD	Peces
ES030MSPF0733010	11332	Discoglossus galganoi	Discoglossus galganoi Capula, Nascetti, Lanza, Crespo & Bullini 1985	Sapillo pintojo ibérico	LESRPE	1194	497442AA-AE96-43D4-AE5B-06CAD324D4E2	Ligado al agua	DGBBD	Anfibios
ES030MSPF0733010	11717	Hyla meridionalis	Hyla meridionalis Boettger, 1874	Ranita meridional	LESRPE	1205	E185D34D-4476-43BF-8F5A-6D63682CEA81	Ligado al agua	DGBBD	Anfibios
ES030MSPF0733010	11576	Iberochondrostoma lemmingii	Iberochondrostoma lemmingii (Steindachner, 1866)	Pardilla		5926	DA733496-4A2B-4C32-8629-7ACAB6044177	De interés para la planificación	DGBBD	Peces
ES030MSPF0733010	10868	Luciobarbus bocagei	Luciobarbus bocagei (Steindachner, 1865)	Barbo común		5281	930B13F3-2520-4929-A2D0-1EAFB6B74B0C	De interés para la planificación	DGBBD	Peces
ES030MSPF0733010	11060	Luciobarbus comizo	Luciobarbus comizo (Steindachner, 1865)	Barbo comizo		6168	3B017CCC-C74D-42CC-8DB2-AA1403D0C9FF	De interés para la planificación	DGBBD	Peces
ES030MSPF0733010	11637	Lutra lutra	Lutra lutra (Linnaeus, 1758)	Nutria	LESRPE	1355	24C602C9-B2D3-40E1-93F6-9B6018FCCBE0	Ligado al agua	DGBBD	Mamíferos
ES030MSPF0733010	11585	Mauremys leprosa	Mauremys leprosa (Schweigger, 1812)	Galápago leproso	LESRPE	1221	9E84C5AD-1346-4D2C-BF3C-8BE4DE1AE634	Ligado al agua	DGBBD	Reptiles
ES030MSPF0733010	11108	Pelobates cultripes	Pelobates cultripes (Cuvier, 1829)	Sapo de espuelas	LESRPE	1198	820ADC4F-AB2A-4351-8EC7-8F13D5FA5B48	Ligado al agua	DGBBD	Anfibios
ES030MSPF0733010	11964	Pelophylax perezi	Pelophylax perezi (Seoane, 1885)	Rana verde común		6945	3E445D73-7867-4D24-860F-C2F38F1CDB13	Ligado al agua	DGBBD	Anfibios
ES030MSPF0733010	12010	Pseudochondrostoma polylepis	Pseudochondrostoma polylepis (Steindachner, 1864)	Boga del tajo		6149	3AE05C5F-921D-465F-949B-79378C89B661	De interés para la planificación	DGBBD	Peces
ES030MSPF0733010	11485	Rana iberica	Rana iberica Boulenger, 1879	Rana patilarga	LESRPE	1216	11F1D0FF-BEDC-453D-9D85-6378AC3CD983	Ligado al agua	DGBBD	Anfibios
ES030MSPF0733010	10659	Squalius alburnoides	Squalius alburnoides (Steindachner, 1866)	Calandino		6975	698821BA-4E76-4273-BB81-3D67DFCE8DC4	De interés para la planificación	DGBBD	Peces
ES030MSPF0733010	12051	Triturus pygmaeus	Triturus pygmaeus (Wolterstorff, 1905)	Tritón pigmeo	LESRPE	5896	D486E150-2FB8-41A9-BFCE-DF9726D17B69	Ligado al agua	DGBBD	Anfibios
ES030MSPF0733010	10924	Microtus cabrerai	Microtus cabrerai Thomas, 1906	Topillo de Cabrera		1338	E91FAFC5-6D0D-4551-8D29-E5976307E869	Ligado al agua	DGBBD	Mamíferos
ES030MSPF0733010	11878	Alytes obstetricans	Alytes obstetricans (Laurenti, 1768)	Sapo partero común	LESRPE	1191	7FFF75A7-A9BD-403E-8338-A1785ABF783D	Ligado al agua	DGBBD	Anfibios
ES030MSPF0733010	12168	Lacerta schreiberi	Lacerta schreiberi Bedriaga, 1878	Lagarto verdinegro	LESRPE	1259	C7AE7D13-8A60-4285-8F56-41E37E18C59E	Ligado al agua	DGBBD	Reptiles
ES030MSPF0733010	9336	Veronica micrantha	Veronica micrantha Hoffmanns. & Link		LESRPE	1733	6F9F1F71-F4DE-4164-A6D5-FA48258BFC2B	De interés para la planificación	DGBBD	Hongos, algas y plantas
ES030MSPF0733010	10752	Chondrostoma arcasii	Achondrostoma arcasii (Steindachner, 1866)		LESRPE	6155	2C903458-3BCC-4FAA-BE9E-87DDC7EED536	De interés para la planificación	DGBBD	Peces
ES030MSPF0733010	11903	Emys orbicularis	Emys orbicularis (Linnaeus, 1758)	Galápago europeo	Vulnerable	1220	F799FA8D-96CC-4280-A954-5FBE2244A849	Ligado al agua	DGBBD	Reptiles

ES030MSPF0733010	11131	Myotis daubentonii	Myotis daubentonii (Kuhl, 1817)	Murciélago ribereño	LESRPE	1314	A43C0212-D7DC-4DF1-BE4E-BFEE9D64C3B3	Ligado al agua DGBBD	Mamíferos
ES030MSPF0734010	10909	Alytes cisternasii	Alytes cisternasii Boscá, 1879	Sapo partero ibérico	LESRPE	1192	15EAD24-EED4-4369-A549-5C9F78D65A6C	Ligado al agua DGBBD	Anfibios
ES030MSPF0734010	11931	Cobitis paludica	Cobitis paludica (de Buen, 1939)	Colmilleja		5302	0CFC9149-086C-4F4A-9897-E80C67C72F12	De interés para la planificación DGBBD	Peces
ES030MSPF0734010	11332	Discoglossus galganoi	Discoglossus galganoi Capula, Nascetti, Lanza, Crespo & Bullini 1985	Sapillo pintojo ibérico	LESRPE	1194	497442AA-AE96-43D4-AE5B-06CAD324D4E2	Ligado al agua DGBBD	Anfibios
ES030MSPF0734010	11717	Hyla meridionalis	Hyla meridionalis Boettger, 1874	Ranita meridional	LESRPE	1205	E185D34D-4476-43BF-8F5A-6D63682CEA81	Ligado al agua DGBBD	Anfibios
ES030MSPF0734010	11576	Iberochondrostoma lemmingii	Iberochondrostoma lemmingii (Steindachner, 1866)	Pardilla		5926	DA733496-4A2B-4C32-8629-7ACAB6044177	De interés para la planificación DGBBD	Peces
ES030MSPF0734010	10868	Luciobarbus bocagei	Luciobarbus bocagei (Steindachner, 1865)	Barbo común		5281	930B13F3-2520-4929-A2D0-1EAFB6B74B0C	De interés para la planificación DGBBD	Peces
ES030MSPF0734010	11060	Luciobarbus comizo	Luciobarbus comizo (Steindachner, 1865)	Barbo comizo		6168	3B017CCC-C74D-42CC-8DB2-AA1403D0C9FF	De interés para la planificación DGBBD	Peces
ES030MSPF0734010	11637	Lutra lutra	Lutra lutra (Linnaeus, 1758)	Nutria	LESRPE	1355	24C602C9-B2D3-40E1-93F6-9B6018FCCBE0	Ligado al agua DGBBD	Mamíferos
ES030MSPF0734010	11585	Mauremys leprosa	Mauremys leprosa (Schweigger, 1812)	Galápago leproso	LESRPE	1221	9E84C5AD-1346-4D2C-BF3C-8BE4DE1AE634	Ligado al agua DGBBD	Reptiles
ES030MSPF0734010	11108	Pelobates cultripes	Pelobates cultripes (Cuvier, 1829)	Sapo de espuelas	LESRPE	1198	820ADC4F-AB2A-4351-8EC7-8F13D5FA5B48	Ligado al agua DGBBD	Anfibios
ES030MSPF0734010	11964	Pelophylax perezi	Pelophylax perezi (Seoane, 1885)	Rana verde común		6945	3E445D73-7867-4D24-860F-C2F38F1CDB13	Ligado al agua DGBBD	Anfibios
ES030MSPF0734010	12010	Pseudochondrostoma polylepis	Pseudochondrostoma polylepis (Steindachner, 1864)	Boga del tajo		6149	3AE05C5F-921D-465F-949B-79378C89B661	De interés para la planificación DGBBD	Peces
ES030MSPF0734010	10659	Squalius alburnoides	Squalius alburnoides (Steindachner, 1866)	Calandino		6975	698821BA-4E76-4273-BB81-3D67DFCE8DC4	De interés para la planificación DGBBD	Peces
ES030MSPF0734010	12051	Triturus pygmaeus	Triturus pygmaeus (Wolterstorff, 1905)	Tritón pigmeo	LESRPE	5896	D486E150-2FB8-41A9-BFCE-DF9726D17B69	Ligado al agua DGBBD	Anfibios
ES030MSPF0734010	9336	Veronica micrantha	Veronica micrantha Hoffmanns. & Link		LESRPE	1733	6F9F1F71-F4DE-4164-A6D5-FA48258BFC2B	De interés para la planificación DGBBD	Hongos, algas y plantas
ES030MSPF0734010	10924	Microtus cabreræ	Microtus cabreræ Thomas, 1906	Topillo de Cabrera		1338	E91FAFC5-6D0D-4551-8D29-E5976307E869	Ligado al agua DGBBD	Mamíferos
ES030MSPF0734010	11485	Rana iberica	Rana iberica Boulenger, 1879	Rana patilarga	LESRPE	1216	11F1D0FF-BEDC-453D-9D85-6378AC3CD983	Ligado al agua DGBBD	Anfibios
ES030MSPF0734010	11878	Alytes obstetricans	Alytes obstetricans (Laurenti, 1768)	Sapo partero común	LESRPE	1191	7FFF75A7-A9BD-403E-8338-A1785ABF783D	Ligado al agua DGBBD	Anfibios
ES030MSPF0734010	12168	Lacerta schreiberi	Lacerta schreiberi Bedriaga, 1878	Lagarto verdinegro	LESRPE	1259	C7AE7D13-8A60-4285-8F56-41E37E18C59E	Ligado al agua DGBBD	Reptiles
ES030MSPF0734010	8606	Spiranthes aestivalis	Spiranthes aestivalis (Poir.) Rich.		LESRPE	1900		Ligado al agua DGBBD	Hongos, algas y plantas
ES030MSPF0735010	10909	Alytes cisternasii	Alytes cisternasii Boscá, 1879	Sapo partero ibérico	LESRPE	1192	15EAD24-EED4-4369-A549-5C9F78D65A6C	Ligado al agua DGBBD	Anfibios
ES030MSPF0735010	11931	Cobitis paludica	Cobitis paludica (de Buen, 1939)	Colmilleja		5302	0CFC9149-086C-4F4A-9897-E80C67C72F12	De interés para la planificación DGBBD	Peces
ES030MSPF0735010	11332	Discoglossus galganoi	Discoglossus galganoi Capula, Nascetti, Lanza, Crespo & Bullini 1985	Sapillo pintojo ibérico	LESRPE	1194	497442AA-AE96-43D4-AE5B-06CAD324D4E2	Ligado al agua DGBBD	Anfibios
ES030MSPF0735010	11717	Hyla meridionalis	Hyla meridionalis Boettger, 1874	Ranita meridional	LESRPE	1205	E185D34D-4476-43BF-8F5A-6D63682CEA81	Ligado al agua DGBBD	Anfibios
ES030MSPF0735010	11576	Iberochondrostoma lemmingii	Iberochondrostoma lemmingii (Steindachner, 1866)	Pardilla		5926	DA733496-4A2B-4C32-8629-7ACAB6044177	De interés para la planificación DGBBD	Peces
ES030MSPF0735010	10868	Luciobarbus bocagei	Luciobarbus bocagei (Steindachner, 1865)	Barbo común		5281	930B13F3-2520-4929-A2D0-1EAFB6B74B0C	De interés para la planificación DGBBD	Peces
ES030MSPF0735010	11060	Luciobarbus comizo	Luciobarbus comizo (Steindachner, 1865)	Barbo comizo		6168	3B017CCC-C74D-42CC-8DB2-AA1403D0C9FF	De interés para la planificación DGBBD	Peces
ES030MSPF0735010	11637	Lutra lutra	Lutra lutra (Linnaeus, 1758)	Nutria	LESRPE	1355	24C602C9-B2D3-40E1-93F6-9B6018FCCBE0	Ligado al agua DGBBD	Mamíferos
ES030MSPF0735010	11585	Mauremys leprosa	Mauremys leprosa (Schweigger, 1812)	Galápago leproso	LESRPE	1221	9E84C5AD-1346-4D2C-BF3C-8BE4DE1AE634	Ligado al agua DGBBD	Reptiles
ES030MSPF0735010	11108	Pelobates cultripes	Pelobates cultripes (Cuvier, 1829)	Sapo de espuelas	LESRPE	1198	820ADC4F-AB2A-4351-8EC7-8F13D5FA5B48	Ligado al agua DGBBD	Anfibios



ES030MSPF0735010	11964	Pelophylax perezi	Pelophylax perezi (Seoane, 1885)	Rana verde común		6945	3E445D73-7867-4D24-860F-C2F38F1CDB13	Ligado al agua DGBBD	Anfibios
ES030MSPF0735010	12010	Pseudochondrostoma polylepis	Pseudochondrostoma polylepis (Steindachner, 1864)	Boga del tajo		6149	3AE05C5F-921D-465F-949B-79378C89B661	De interés para la planificación	Peces
ES030MSPF0735010	10659	Squalius alburnoides	Squalius alburnoides (Steindachner, 1866)	Calandino		6975	698821BA-4E76-4273-BB81-3D67DFCE8DC4	De interés para la planificación	Peces
ES030MSPF0735010	12051	Triturus pygmaeus	Triturus pygmaeus (Wolterstorff, 1905)	Tritón pigmeo	LESRPE	5896	D486E150-2FB8-41A9-BFCE-DF9726D17B69	Ligado al agua DGBBD	Anfibios
ES030MSPF0735010	9336	Veronica micrantha	Veronica micrantha Hoffmanns. & Link		LESRPE	1733	6F9F1F71-F4DE-4164-A6D5-FA48258BFC2B	De interés para la planificación	Hongos, algas y plantas
ES030MSPF0735010	10924	Microtus cabreræ	Microtus cabreræ Thomas, 1906	Topillo de Cabrera		1338	E91FAFC5-6D0D-4551-8D29-E5976307E869	Ligado al agua DGBBD	Mamíferos
ES030MSPF0736010	10909	Alytes cisternasii	Alytes cisternasii Boscá, 1879	Sapo partero ibérico	LESRPE	1192	15EAED24-EED4-4369-A549-5C9F78D65A6C	Ligado al agua DGBBD	Anfibios
ES030MSPF0736010	11931	Cobitis paludica	Cobitis paludica (de Buen, 1939)	Colmilleja		5302	0CFC9149-086C-4F4A-9897-E80C67C72F12	De interés para la planificación	Peces
ES030MSPF0736010	11332	Discoglossus galganoi	Discoglossus galganoi Capula, Nascetti, Lanza, Crespo & Bullini 1985	Sapillo pintojo ibérico	LESRPE	1194	497442AA-AE96-43D4-AE5B-06CAD324D4E2	Ligado al agua DGBBD	Anfibios
ES030MSPF0736010	11717	Hyla meridionalis	Hyla meridionalis Boettger, 1874	Ranita meridional	LESRPE	1205	E185D34D-4476-43BF-8F5A-6D63682CEA81	Ligado al agua DGBBD	Anfibios
ES030MSPF0736010	11576	Iberochondrostoma lemmingii	Iberochondrostoma lemmingii (Steindachner, 1866)	Pardilla		5926	DA733496-4A2B-4C32-8629-7ACAB6044177	De interés para la planificación	Peces
ES030MSPF0736010	10868	Luciobarbus bocagei	Luciobarbus bocagei (Steindachner, 1865)	Barbo común		5281	930B13F3-2520-4929-A2D0-1EAFB6B74B0C	De interés para la planificación	Peces
ES030MSPF0736010	11060	Luciobarbus comizo	Luciobarbus comizo (Steindachner, 1865)	Barbo comizo		6168	3B017CCC-C74D-42CC-8DB2-AA1403D0C9FF	De interés para la planificación	Peces
ES030MSPF0736010	11637	Lutra lutra	Lutra lutra (Linnaeus, 1758)	Nutria	LESRPE	1355	24C602C9-B2D3-40E1-93F6-9B6018FCCBE0	Ligado al agua DGBBD	Mamíferos
ES030MSPF0736010	11585	Mauremys leprosa	Mauremys leprosa (Schweigger, 1812)	Galápago leproso	LESRPE	1221	9E84C5AD-1346-4D2C-BF3C-8BE4DE1AE634	Ligado al agua DGBBD	Reptiles
ES030MSPF0736010	11108	Pelobates cultripes	Pelobates cultripes (Cuvier, 1829)	Sapo de espuelas	LESRPE	1198	820ADC4F-AB2A-4351-8EC7-8F13D5FA5B48	Ligado al agua DGBBD	Anfibios
ES030MSPF0736010	11964	Pelophylax perezi	Pelophylax perezi (Seoane, 1885)	Rana verde común		6945	3E445D73-7867-4D24-860F-C2F38F1CDB13	Ligado al agua DGBBD	Anfibios
ES030MSPF0736010	12010	Pseudochondrostoma polylepis	Pseudochondrostoma polylepis (Steindachner, 1864)	Boga del tajo		6149	3AE05C5F-921D-465F-949B-79378C89B661	De interés para la planificación	Peces
ES030MSPF0736010	10659	Squalius alburnoides	Squalius alburnoides (Steindachner, 1866)	Calandino		6975	698821BA-4E76-4273-BB81-3D67DFCE8DC4	De interés para la planificación	Peces
ES030MSPF0736010	12051	Triturus pygmaeus	Triturus pygmaeus (Wolterstorff, 1905)	Tritón pigmeo	LESRPE	5896	D486E150-2FB8-41A9-BFCE-DF9726D17B69	Ligado al agua DGBBD	Anfibios
ES030MSPF0736010	9336	Veronica micrantha	Veronica micrantha Hoffmanns. & Link		LESRPE	1733	6F9F1F71-F4DE-4164-A6D5-FA48258BFC2B	De interés para la planificación	Hongos, algas y plantas
ES030MSPF0736010	10924	Microtus cabreræ	Microtus cabreræ Thomas, 1906	Topillo de Cabrera		1338	E91FAFC5-6D0D-4551-8D29-E5976307E869	Ligado al agua DGBBD	Mamíferos
ES030MSPF0737110	10752	Chondrostoma arcasii	Achondrostoma arcasii (Steindachner, 1866)		LESRPE	6155	2C903458-3BCC-4FAA-BE9E-87DDC7EED536	De interés para la planificación	Peces
ES030MSPF0737110	10909	Alytes cisternasii	Alytes cisternasii Boscá, 1879	Sapo partero ibérico	LESRPE	1192	15EAED24-EED4-4369-A549-5C9F78D65A6C	Ligado al agua DGBBD	Anfibios
ES030MSPF0737110	11931	Cobitis paludica	Cobitis paludica (de Buen, 1939)	Colmilleja		5302	0CFC9149-086C-4F4A-9897-E80C67C72F12	De interés para la planificación	Peces
ES030MSPF0737110	11332	Discoglossus galganoi	Discoglossus galganoi Capula, Nascetti, Lanza, Crespo & Bullini 1985	Sapillo pintojo ibérico	LESRPE	1194	497442AA-AE96-43D4-AE5B-06CAD324D4E2	Ligado al agua DGBBD	Anfibios
ES030MSPF0737110	11717	Hyla meridionalis	Hyla meridionalis Boettger, 1874	Ranita meridional	LESRPE	1205	E185D34D-4476-43BF-8F5A-6D63682CEA81	Ligado al agua DGBBD	Anfibios
ES030MSPF0737110	11576	Iberochondrostoma lemmingii	Iberochondrostoma lemmingii (Steindachner, 1866)	Pardilla		5926	DA733496-4A2B-4C32-8629-7ACAB6044177	De interés para la planificación	Peces
ES030MSPF0737110	12168	Lacerta schreiberi	Lacerta schreiberi Bedriaga, 1878	Lagarto verdinegro	LESRPE	1259	C7AE7D13-8A60-4285-8F56-41E37E18C59E	Ligado al agua DGBBD	Reptiles
ES030MSPF0737110	10868	Luciobarbus bocagei	Luciobarbus bocagei (Steindachner, 1865)	Barbo común		5281	930B13F3-2520-4929-A2D0-1EAFB6B74B0C	De interés para la planificación	Peces
ES030MSPF0737110	11637	Lutra lutra	Lutra lutra (Linnaeus, 1758)	Nutria	LESRPE	1355	24C602C9-B2D3-40E1-93F6-9B6018FCCBE0	Ligado al agua DGBBD	Mamíferos

ES030MSPF0737110	11585	Mauremys leprosa	Mauremys leprosa (Schweigger, 1812)	Galápago leproso	LESRPE	1221	9E84C5AD-1346-4D2C-BF3C-8BE4DE1AE634	Ligado al agua DGBBD	Reptiles
ES030MSPF0737110	11108	Pelobates cultripes	Pelobates cultripes (Cuvier, 1829)	Sapo de espuelas	LESRPE	1198	820ADC4F-AB2A-4351-8EC7-8F13D5FA5B48	Ligado al agua DGBBD	Anfibios
ES030MSPF0737110	11964	Pelophylax perezi	Pelophylax perezi (Seoane, 1885)	Rana verde común		6945	3E445D73-7867-4D24-860F-C2F38F1CDB13	Ligado al agua DGBBD	Anfibios
ES030MSPF0737110	12010	Pseudochondrostoma polylepis	Pseudochondrostoma polylepis (Steindachner, 1864)	Boga del tajo		6149	3AE05C5F-921D-465F-949B-79378C89B661	De interés para la planificación	Peces
ES030MSPF0737110	11485	Rana iberica	Rana iberica Boulenger, 1879	Rana patilarga	LESRPE	1216	11F1D0FF-BEDC-453D-9D85-6378AC3CD983	Ligado al agua DGBBD	Anfibios
ES030MSPF0737110	10659	Squalius alburnoides	Squalius alburnoides (Steindachner, 1866)	Calandino		6975	698821BA-4E76-4273-BB81-3D67DFCE8DC4	De interés para la planificación	Peces
ES030MSPF0737110	12051	Triturus pygmaeus	Triturus pygmaeus (Wolterstorff, 1905)	Tritón pigmeo	LESRPE	5896	D486E150-2FB8-41A9-BFCE-DF9726D17B69	Ligado al agua DGBBD	Anfibios
ES030MSPF0737110	10924	Microtus cabrerai	Microtus cabrerai Thomas, 1906	Topillo de Cabrera		1338	E91FAFC5-6D0D-4551-8D29-E5976307E869	Ligado al agua DGBBD	Mamíferos
ES030MSPF0801021	12393	Cobitis vettonica	Cobitis vettonica Doadrio & Perdices, 1997	Colmilleja del alagón		5301	7CA453EA-4279-44B9-8A9B-66A4572176BC	De interés para la planificación	Peces
ES030MSPF0801021	11717	Hyla meridionalis	Hyla meridionalis Boettger, 1874	Ranita meridional	LESRPE	1205	E185D34D-4476-43BF-8F5A-6D63682CEA81	Ligado al agua DGBBD	Anfibios
ES030MSPF0801021	10868	Luciobarbus bocagei	Luciobarbus bocagei (Steindachner, 1865)	Barbo común		5281	930B13F3-2520-4929-A2D0-1EAFB6B74B0C	De interés para la planificación	Peces
ES030MSPF0801021	11060	Luciobarbus comizo	Luciobarbus comizo (Steindachner, 1865)	Barbo comizo		6168	3B017CCC-C74D-42CC-8DB2-AA1403D0C9FF	De interés para la planificación	Peces
ES030MSPF0801021	11637	Lutra lutra	Lutra lutra (Linnaeus, 1758)	Nutria	LESRPE	1355	24C602C9-B2D3-40E1-93F6-9B6018FCCBE0	Ligado al agua DGBBD	Mamíferos
ES030MSPF0801021	11585	Mauremys leprosa	Mauremys leprosa (Schweigger, 1812)	Galápago leproso	LESRPE	1221	9E84C5AD-1346-4D2C-BF3C-8BE4DE1AE634	Ligado al agua DGBBD	Reptiles
ES030MSPF0801021	11108	Pelobates cultripes	Pelobates cultripes (Cuvier, 1829)	Sapo de espuelas	LESRPE	1198	820ADC4F-AB2A-4351-8EC7-8F13D5FA5B48	Ligado al agua DGBBD	Anfibios
ES030MSPF0801021	11964	Pelophylax perezi	Pelophylax perezi (Seoane, 1885)	Rana verde común		6945	3E445D73-7867-4D24-860F-C2F38F1CDB13	Ligado al agua DGBBD	Anfibios
ES030MSPF0801021	12010	Pseudochondrostoma polylepis	Pseudochondrostoma polylepis (Steindachner, 1864)	Boga del tajo		6149	3AE05C5F-921D-465F-949B-79378C89B661	De interés para la planificación	Peces
ES030MSPF0801021	10659	Squalius alburnoides	Squalius alburnoides (Steindachner, 1866)	Calandino		6975	698821BA-4E76-4273-BB81-3D67DFCE8DC4	De interés para la planificación	Peces
ES030MSPF0801021	12051	Triturus pygmaeus	Triturus pygmaeus (Wolterstorff, 1905)	Tritón pigmeo	LESRPE	5896	D486E150-2FB8-41A9-BFCE-DF9726D17B69	Ligado al agua DGBBD	Anfibios
ES030MSPF0801021	10924	Microtus cabrerai	Microtus cabrerai Thomas, 1906	Topillo de Cabrera		1338	E91FAFC5-6D0D-4551-8D29-E5976307E869	Ligado al agua DGBBD	Mamíferos
ES030MSPF0802021	12393	Cobitis vettonica	Cobitis vettonica Doadrio & Perdices, 1997	Colmilleja del alagón		5301	7CA453EA-4279-44B9-8A9B-66A4572176BC	De interés para la planificación	Peces
ES030MSPF0802021	11717	Hyla meridionalis	Hyla meridionalis Boettger, 1874	Ranita meridional	LESRPE	1205	E185D34D-4476-43BF-8F5A-6D63682CEA81	Ligado al agua DGBBD	Anfibios
ES030MSPF0802021	10868	Luciobarbus bocagei	Luciobarbus bocagei (Steindachner, 1865)	Barbo común		5281	930B13F3-2520-4929-A2D0-1EAFB6B74B0C	De interés para la planificación	Peces
ES030MSPF0802021	11060	Luciobarbus comizo	Luciobarbus comizo (Steindachner, 1865)	Barbo comizo		6168	3B017CCC-C74D-42CC-8DB2-AA1403D0C9FF	De interés para la planificación	Peces
ES030MSPF0802021	11637	Lutra lutra	Lutra lutra (Linnaeus, 1758)	Nutria	LESRPE	1355	24C602C9-B2D3-40E1-93F6-9B6018FCCBE0	Ligado al agua DGBBD	Mamíferos
ES030MSPF0802021	11585	Mauremys leprosa	Mauremys leprosa (Schweigger, 1812)	Galápago leproso	LESRPE	1221	9E84C5AD-1346-4D2C-BF3C-8BE4DE1AE634	Ligado al agua DGBBD	Reptiles
ES030MSPF0802021	11108	Pelobates cultripes	Pelobates cultripes (Cuvier, 1829)	Sapo de espuelas	LESRPE	1198	820ADC4F-AB2A-4351-8EC7-8F13D5FA5B48	Ligado al agua DGBBD	Anfibios
ES030MSPF0802021	11964	Pelophylax perezi	Pelophylax perezi (Seoane, 1885)	Rana verde común		6945	3E445D73-7867-4D24-860F-C2F38F1CDB13	Ligado al agua DGBBD	Anfibios
ES030MSPF0802021	12010	Pseudochondrostoma polylepis	Pseudochondrostoma polylepis (Steindachner, 1864)	Boga del tajo		6149	3AE05C5F-921D-465F-949B-79378C89B661	De interés para la planificación	Peces
ES030MSPF0802021	10659	Squalius alburnoides	Squalius alburnoides (Steindachner, 1866)	Calandino		6975	698821BA-4E76-4273-BB81-3D67DFCE8DC4	De interés para la planificación	Peces
ES030MSPF0802021	12051	Triturus pygmaeus	Triturus pygmaeus (Wolterstorff, 1905)	Tritón pigmeo	LESRPE	5896	D486E150-2FB8-41A9-BFCE-DF9726D17B69	Ligado al agua DGBBD	Anfibios



ES030MSPF0802021	10924	Microtus cabreræ	Microtus cabreræ Thomas, 1906	Topillo de Cabrera		1338	E91FAC5-6D0D-4551-8D29-E5976307E869	Ligado al agua DGBBD	Mamíferos
ES030MSPF0802021	11878	Alytes obstetricans	Alytes obstetricans (Laurenti, 1768)	Sapo partero común	LESRPE	1191	7FFF75A7-A9BD-403E-8338-A1785ABF783D	Ligado al agua DGBBD	Anfibios
ES030MSPF0802021	11332	Discoglossus galganoi	Discoglossus galganoi Capula, Nascetti, Lanza, Crespo & Bullini 1985	Sapillo pintojo ibérico	LESRPE	1194	497442AA-AE96-43D4-AE5B-06CAD324D4E2	Ligado al agua DGBBD	Anfibios
ES030MSPF0804010	12393	Cobitis vettonica	Cobitis vettonica Doadrio & Perdices, 1997	Colmilleja del alagón		5301	7CA453EA-4279-44B9-8A9B-66A4572176BC	De interés para la planificación	Peces
ES030MSPF0804010	11398	Gomphus graslinii	Gomphus graslinii Rambur, 1842		LESRPE	1046	F3185059-6D1A-43E0-8B6E-EF8B5FC9D753	Ligado al agua DGBBD	Invertebrados
ES030MSPF0804010	11717	Hyla meridionalis	Hyla meridionalis Boettger, 1874	Ranita meridional	LESRPE	1205	E185D34D-4476-43BF-8F5A-6D63682CEA81	Ligado al agua DGBBD	Anfibios
ES030MSPF0804010	10868	Luciobarbus bocagei	Luciobarbus bocagei (Steindachner, 1865)	Barbo común		5281	930B13F3-2520-4929-A2D0-1EAFB6B74B0C	De interés para la planificación	Peces
ES030MSPF0804010	11637	Lutra lutra	Lutra lutra (Linnaeus, 1758)	Nutria	LESRPE	1355	24C602C9-B2D3-40E1-93F6-9B6018FCCBE0	Ligado al agua DGBBD	Mamíferos
ES030MSPF0804010	11585	Mauremys leprosa	Mauremys leprosa (Schweigger, 1812)	Galápago leproso	LESRPE	1221	9E84C5AD-1346-4D2C-BF3C-8BE4DE1AE634	Ligado al agua DGBBD	Reptiles
ES030MSPF0804010	11115	Oxygastra curtisii	Oxygastra curtisii Dale, 1834	Libélula	Vulnerable	1041	E6CF30C8-0EDC-4D5E-9FF6-1A88A2696F43	De interés para la planificación	Invertebrados
ES030MSPF0804010	11964	Pelophylax perezi	Pelophylax perezi (Seoane, 1885)	Rana verde común		6945	3E445D73-7867-4D24-860F-C2F38F1CDB13	Ligado al agua DGBBD	Anfibios
ES030MSPF0804010	12010	Pseudochondrostoma polylepis	Pseudochondrostoma polylepis (Steindachner, 1864)	Boga del tajo		6149	3AE05C5F-921D-465F-949B-79378C89B661	De interés para la planificación	Peces
ES030MSPF0804010	10659	Squalius alburnoides	Squalius alburnoides (Steindachner, 1866)	Calandino		6975	698821BA-4E76-4273-BB81-3D67DFCE8DC4	De interés para la planificación	Peces
ES030MSPF0804010	12051	Triturus pygmaeus	Triturus pygmaeus (Wolterstorff, 1905)	Tritón pigmeo	LESRPE	5896	D486E150-2FB8-41A9-BFCE-DF9726D17B69	Ligado al agua DGBBD	Anfibios
ES030MSPF0804010	10909	Alytes cisternasii	Alytes cisternasii Boscá, 1879	Sapo partero ibérico	LESRPE	1192	15EAD24-EED4-4369-A549-5C9F78D65A6C	Ligado al agua DGBBD	Anfibios
ES030MSPF0804010	11878	Alytes obstetricans	Alytes obstetricans (Laurenti, 1768)	Sapo partero común	LESRPE	1191	7FFF75A7-A9BD-403E-8338-A1785ABF783D	Ligado al agua DGBBD	Anfibios
ES030MSPF0804010	11332	Discoglossus galganoi	Discoglossus galganoi Capula, Nascetti, Lanza, Crespo & Bullini 1985	Sapillo pintojo ibérico	LESRPE	1194	497442AA-AE96-43D4-AE5B-06CAD324D4E2	Ligado al agua DGBBD	Anfibios
ES030MSPF0804010	12168	Lacerta schreiberi	Lacerta schreiberi Bedriaga, 1878	Lagarto verdinegro	LESRPE	1259	C7AE7D13-8A60-4285-8F56-41E37E18C59E	Ligado al agua DGBBD	Reptiles
ES030MSPF0804010	12236	Macromia splendens	Macromia splendens (Pictet, 1843)	Libélula	En peligro de extinción	1036	463CB847-6B8B-4C6F-9CF6-44F37103D52E	Ligado al agua DGBBD	Invertebrados
ES030MSPF0804010	11485	Rana iberica	Rana iberica Boulenger, 1879	Rana patilarga	LESRPE	1216	11F1D0FF-BEDC-453D-9D85-6378AC3CD983	Ligado al agua DGBBD	Anfibios
ES030MSPF0804010	8606	Spiranthes aestivalis	Spiranthes aestivalis (Poir.) Rich.		LESRPE	1900		Ligado al agua DGBBD	Hongos, algas y plantas
ES030MSPF0804010	11108	Pelobates cultripes	Pelobates cultripes (Cuvier, 1829)	Sapo de espuelas	LESRPE	1198	820ADC4F-AB2A-4351-8EC7-8F13D5FA5B48	Ligado al agua DGBBD	Anfibios
ES030MSPF0804010	11183	Pseudochondrostoma duriense	Pseudochondrostoma duriense (Coelho, 1985)	Boga del duero		5296	10CB01ED-1204-4F47-9EBA-2214BEE29B56	De interés para la planificación	Peces
ES030MSPF0804010	11677	Triturus marmoratus	Triturus marmoratus (Latreille, 1800)	Tritón jaspeado	LESRPE	1174	8E835006-6021-470D-99FB-6CE545AE89C3	Ligado al agua DGBBD	Anfibios
ES030MSPF0804010	9336	Veronica micrantha	Veronica micrantha Hoffmanns. & Link		LESRPE	1733	6F9F1F71-F4DE-4164-A6D5-FA48258BFC2B	De interés para la planificación	Hongos, algas y plantas
ES030MSPF0804010	11131	Myotis daubentonii	Myotis daubentonii (Kuhl, 1817)	Murciélago ribereño	LESRPE	1314	A43C0212-D7DC-4DF1-BE4E-BFEE9D64C3B3	Ligado al agua DGBBD	Mamíferos
ES030MSPF0805021	12393	Cobitis vettonica	Cobitis vettonica Doadrio & Perdices, 1997	Colmilleja del alagón		5301	7CA453EA-4279-44B9-8A9B-66A4572176BC	De interés para la planificación	Peces
ES030MSPF0805021	11717	Hyla meridionalis	Hyla meridionalis Boettger, 1874	Ranita meridional	LESRPE	1205	E185D34D-4476-43BF-8F5A-6D63682CEA81	Ligado al agua DGBBD	Anfibios
ES030MSPF0805021	10868	Luciobarbus bocagei	Luciobarbus bocagei (Steindachner, 1865)	Barbo común		5281	930B13F3-2520-4929-A2D0-1EAFB6B74B0C	De interés para la planificación	Peces
ES030MSPF0805021	11060	Luciobarbus comizo	Luciobarbus comizo (Steindachner, 1865)	Barbo comizo		6168	3B017CCC-C74D-42CC-8DB2-AA1403D0C9FF	De interés para la planificación	Peces
ES030MSPF0805021	11637	Lutra lutra	Lutra lutra (Linnaeus, 1758)	Nutria	LESRPE	1355	24C602C9-B2D3-40E1-93F6-9B6018FCCBE0	Ligado al agua DGBBD	Mamíferos

ES030MSPF0805021	11585	Mauremys leprosa	Mauremys leprosa (Schweigger, 1812)	Galápago leproso	LESRPE	1221	9E84C5AD-1346-4D2C-BF3C-8BE4DE1AE634	Ligado al agua DGBBD	Reptiles
ES030MSPF0805021	11108	Pelobates cultripis	Pelobates cultripis (Cuvier, 1829)	Sapo de espuelas	LESRPE	1198	820ADC4F-AB2A-4351-8EC7-8F13D5FA5B48	Ligado al agua DGBBD	Anfibios
ES030MSPF0805021	11964	Pelophylax perezi	Pelophylax perezi (Seoane, 1885)	Rana verde común		6945	3E445D73-7867-4D24-860F-C2F38F1CDB13	Ligado al agua DGBBD	Anfibios
ES030MSPF0805021	12010	Pseudochondrostoma polylepis	Pseudochondrostoma polylepis (Steindachner, 1864)	Boga del tajo		6149	3AE05C5F-921D-465F-949B-79378C89B661	De interés para la planificación	Peces
ES030MSPF0805021	10659	Squalius alburnoides	Squalius alburnoides (Steindachner, 1866)	Calandino		6975	698821BA-4E76-4273-BB81-3D67DFCE8DC4	De interés para la planificación	Peces
ES030MSPF0805021	12051	Triturus pygmaeus	Triturus pygmaeus (Wolterstorff, 1905)	Tritón pigmeo	LESRPE	5896	D486E150-2FB8-41A9-BFCE-DF9726D17B69	Ligado al agua DGBBD	Anfibios
ES030MSPF0805021	10924	Microtus cabrerai	Microtus cabrerai Thomas, 1906	Topillo de Cabrera		1338	E91FAFC5-6D0D-4551-8D29-E5976307E869	Ligado al agua DGBBD	Mamíferos
ES030MSPF0805021	11878	Alytes obstetricans	Alytes obstetricans (Laurenti, 1768)	Sapo partero común	LESRPE	1191	7FFF75A7-A9BD-403E-8338-A1785ABF783D	Ligado al agua DGBBD	Anfibios
ES030MSPF0807010	11878	Alytes obstetricans	Alytes obstetricans (Laurenti, 1768)	Sapo partero común	LESRPE	1191	7FFF75A7-A9BD-403E-8338-A1785ABF783D	Ligado al agua DGBBD	Anfibios
ES030MSPF0807010	12393	Cobitis vettonica	Cobitis vettonica Doadrio & Perdices, 1997	Colmilleja del alagón		5301	7CA453EA-4279-44B9-8A9B-66A4572176BC	De interés para la planificación	Peces
ES030MSPF0807010	11332	Discoglossus galganoi	Discoglossus galganoi Capula, Nascetti, Lanza, Crespo & Bullini 1985	Sapillo pintojo ibérico	LESRPE	1194	497442AA-AE96-43D4-AE5B-06CAD324D4E2	Ligado al agua DGBBD	Anfibios
ES030MSPF0807010	12168	Lacerta schreiberi	Lacerta schreiberi Bedriaga, 1878	Lagarto verdinegro	LESRPE	1259	C7AE7D13-8A60-4285-8F56-41E37E18C59E	Ligado al agua DGBBD	Reptiles
ES030MSPF0807010	10868	Luciobarbus bocagei	Luciobarbus bocagei (Steindachner, 1865)	Barbo común		5281	930B13F3-2520-4929-A2D0-1EAFB6B74B0C	De interés para la planificación	Peces
ES030MSPF0807010	11637	Lutra lutra	Lutra lutra (Linnaeus, 1758)	Nutria	LESRPE	1355	24C602C9-B2D3-40E1-93F6-9B6018FCCBE0	Ligado al agua DGBBD	Mamíferos
ES030MSPF0807010	11585	Mauremys leprosa	Mauremys leprosa (Schweigger, 1812)	Galápago leproso	LESRPE	1221	9E84C5AD-1346-4D2C-BF3C-8BE4DE1AE634	Ligado al agua DGBBD	Reptiles
ES030MSPF0807010	11108	Pelobates cultripis	Pelobates cultripis (Cuvier, 1829)	Sapo de espuelas	LESRPE	1198	820ADC4F-AB2A-4351-8EC7-8F13D5FA5B48	Ligado al agua DGBBD	Anfibios
ES030MSPF0807010	11964	Pelophylax perezi	Pelophylax perezi (Seoane, 1885)	Rana verde común		6945	3E445D73-7867-4D24-860F-C2F38F1CDB13	Ligado al agua DGBBD	Anfibios
ES030MSPF0807010	11183	Pseudochondrostoma duriense	Pseudochondrostoma duriense (Coelho, 1985)	Boga del duero		5296	10CB01ED-1204-4F47-9EBA-2214BEE29B56	De interés para la planificación	Peces
ES030MSPF0807010	11485	Rana iberica	Rana iberica Boulenger, 1879	Rana patilarga	LESRPE	1216	11F1D0FF-BEDC-453D-9D85-6378AC3CD983	Ligado al agua DGBBD	Anfibios
ES030MSPF0807010	10659	Squalius alburnoides	Squalius alburnoides (Steindachner, 1866)	Calandino		6975	698821BA-4E76-4273-BB81-3D67DFCE8DC4	De interés para la planificación	Peces
ES030MSPF0807010	11677	Triturus marmoratus	Triturus marmoratus (Latreille, 1800)	Tritón jaspeado	LESRPE	1174	8E835006-6021-470D-99FB-6CE545AE89C3	Ligado al agua DGBBD	Anfibios
ES030MSPF0807010	9336	Veronica micrantha	Veronica micrantha Hoffmanns. & Link		LESRPE	1733	6F9F1F71-F4DE-4164-A6D5-FA48258BFC2B	De interés para la planificación	Hongos, algas y plantas
ES030MSPF0807010	11398	Gomphus graslinii	Gomphus graslinii Rambur, 1842		LESRPE	1046	F3185059-6D1A-43E0-8B6E-EEFB5FC9D753	Ligado al agua DGBBD	Invertebrados
ES030MSPF0807010	11131	Myotis daubentonii	Myotis daubentonii (Kuhl, 1817)	Murciélago ribereño	LESRPE	1314	A43C0212-D7DC-4DF1-BE4E-BFEE9D64C3B3	Ligado al agua DGBBD	Mamíferos
ES030MSPF0807010	11115	Oxygastra curtisii	Oxygastra curtisii Dale, 1834	Libélula	Vulnerable	1041	E6CF30C8-0EDC-4D5E-9FF6-1A88A2696F43	De interés para la planificación	Invertebrados
ES030MSPF0807010	12010	Pseudochondrostoma polylepis	Pseudochondrostoma polylepis (Steindachner, 1864)	Boga del tajo		6149	3AE05C5F-921D-465F-949B-79378C89B661	De interés para la planificación	Peces
ES030MSPF0807010	8606	Spiranthes aestivalis	Spiranthes aestivalis (Poir.) Rich.		LESRPE	1900			Hongos, algas y plantas
ES030MSPF0807010	11715	Coenagrion mercuriale	Coenagrion mercuriale (Charpentier, 1840)		LESRPE	1044		Ligado al agua DGBBD	Invertebrados
ES030MSPF0807010	12236	Macromia splendens	Macromia splendens (Pictet, 1843)	Libélula	En peligro de extinción	1036	463CB847-6B8B-4C6F-9CF6-44F37103D52E	Ligado al agua DGBBD	Invertebrados
ES030MSPF0807010	12051	Triturus pygmaeus	Triturus pygmaeus (Wolterstorff, 1905)	Tritón pigmeo	LESRPE	5896	D486E150-2FB8-41A9-BFCE-DF9726D17B69	Ligado al agua DGBBD	Anfibios
ES030MSPF0807010	11662	Margaritifera margaritifera	Margaritifera margaritifera (Linnaeus, 1758)	Mejillón de río	En peligro de extinción	1029	3851317B-4762-435A-AC6D-68EDA95DAD16	De interés para la planificación	Invertebrados

ES030MSPF0808010	10909	Alytes cisternasii	Alytes cisternasii Boscá, 1879	Sapo partero ibérico	LESRPE	1192	15EAED24-EED4-4369-A549-5C9F78D65A6C	Ligado al agua DGBBD	Anfibios
ES030MSPF0808010	11878	Alytes obstetricans	Alytes obstetricans (Laurenti, 1768)	Sapo partero común	LESRPE	1191	7FFF75A7-A9BD-403E-8338-A1785ABF783D	Ligado al agua DGBBD	Anfibios
ES030MSPF0808010	12393	Cobitis vettonica	Cobitis vettonica Doadrio & Perdices, 1997	Colmilleja del alagón		5301	7CA453EA-4279-44B9-8A9B-66A4572176BC	De interés para la planificación	Peces
ES030MSPF0808010	11332	Discoglossus galganoi	Discoglossus galganoi Capula, Nascetti, Lanza, Crespo & Bullini 1985	Sapillo pintojo ibérico	LESRPE	1194	497442AA-AE96-43D4-AE5B-06CAD324D4E2	Ligado al agua DGBBD	Anfibios
ES030MSPF0808010	12168	Lacerta schreiberi	Lacerta schreiberi Bedriaga, 1878	Lagarto verdinegro	LESRPE	1259	C7AE7D13-8A60-4285-8F56-41E37E18C59E	Ligado al agua DGBBD	Reptiles
ES030MSPF0808010	10868	Luciobarbus bocagei	Luciobarbus bocagei (Steindachner, 1865)	Barbo común		5281	930B13F3-2520-4929-A2D0-1EAFB6B74B0C	De interés para la planificación	Peces
ES030MSPF0808010	11637	Lutra lutra	Lutra lutra (Linnaeus, 1758)	Nutria	LESRPE	1355	24C602C9-B2D3-40E1-93F6-9B6018FCCBE0	Ligado al agua DGBBD	Mamíferos
ES030MSPF0808010	11585	Mauremys leprosa	Mauremys leprosa (Schweigger, 1812)	Galápago leproso	LESRPE	1221	9E84C5AD-1346-4D2C-BF3C-8BE4DE1AE634	Ligado al agua DGBBD	Reptiles
ES030MSPF0808010	11964	Pelophylax perezi	Pelophylax perezi (Seoane, 1885)	Rana verde común		6945	3E445D73-7867-4D24-860F-C2F38F1CDB13	Ligado al agua DGBBD	Anfibios
ES030MSPF0808010	12010	Pseudochondrostoma polylepis	Pseudochondrostoma polylepis (Steindachner, 1864)	Boga del tajo		6149	3AE05C5F-921D-465F-949B-79378C89B661	De interés para la planificación	Peces
ES030MSPF0808010	10659	Squalius alburnoides	Squalius alburnoides (Steindachner, 1866)	Calandino		6975	698821BA-4E76-4273-BB81-3D67DFCE8DC4	De interés para la planificación	Peces
ES030MSPF0808010	11677	Triturus marmoratus	Triturus marmoratus (Latreille, 1800)	Tritón jaspeado	LESRPE	1174	8E835006-6021-470D-99FB-6CE545AE89C3	Ligado al agua DGBBD	Anfibios
ES030MSPF0808010	12051	Triturus pygmaeus	Triturus pygmaeus (Wolterstorff, 1905)	Tritón pigmeo	LESRPE	5896	D486E150-2FB8-41A9-BFCE-DF9726D17B69	Ligado al agua DGBBD	Anfibios
ES030MSPF0808010	10924	Microtus cabrerai	Microtus cabrerai Thomas, 1906	Topillo de Cabrera		1338	E91FAFC5-6D0D-4551-8D29-E5976307E869	Ligado al agua DGBBD	Mamíferos
ES030MSPF0808010	11715	Coenagrion mercuriale	Coenagrion mercuriale (Charpentier, 1840)		LESRPE	1044		Ligado al agua DGBBD	Invertebrados
ES030MSPF0808010	11398	Gomphus graslinii	Gomphus graslinii Rambur, 1842		LESRPE	1046	F3185059-6D1A-43E0-8B6E-EEFB5FC9D753	Ligado al agua DGBBD	Invertebrados
ES030MSPF0808010	12236	Macromia splendens	Macromia splendens (Pictet, 1843)	Libélula	En peligro de extinción	1036	463CB847-6B8B-4C6F-9CF6-44F37103D52E	Ligado al agua DGBBD	Invertebrados
ES030MSPF0808010	11115	Oxygastra curtisii	Oxygastra curtisii Dale, 1834	Libélula	Vulnerable	1041	E6CF30C8-0EDC-4D5E-9FF6-1A88A2696F43	De interés para la planificación	Invertebrados
ES030MSPF0808010	11108	Pelobates cultripes	Pelobates cultripes (Cuvier, 1829)	Sapo de espuelas	LESRPE	1198	820ADC4F-AB2A-4351-8EC7-8F13D5FA5B48	Ligado al agua DGBBD	Anfibios
ES030MSPF0808010	11485	Rana iberica	Rana iberica Boulenger, 1879	Rana patilarga	LESRPE	1216	11F1D0FF-BEDC-453D-9D85-6378AC3CD983	Ligado al agua DGBBD	Anfibios
ES030MSPF0808010	8606	Spiranthes aestivalis	Spiranthes aestivalis (Poir.) Rich.		LESRPE	1900		Ligado al agua DGBBD	Hongos, algas y plantas
ES030MSPF0808010	11662	Margaritifera margaritifera	Margaritifera margaritifera (Linnaeus, 1758)	Mejillón de río	En peligro de extinción	1029	3851317B-4762-435A-AC6D-68EDA95DAD16	De interés para la planificación	Invertebrados
ES030MSPF0808010	11183	Pseudochondrostoma duriense	Pseudochondrostoma duriense (Coelho, 1985)	Boga del duero		5296	10CB01ED-1204-4F47-9EBA-2214BEE29B56	De interés para la planificación	Peces
ES030MSPF0808010	9336	Veronica micrantha	Veronica micrantha Hoffmanns. & Link		LESRPE	1733	6F9F1F71-F4DE-4164-A6D5-FA48258BFC2B	De interés para la planificación	Hongos, algas y plantas
ES030MSPF0809010	12393	Cobitis vettonica	Cobitis vettonica Doadrio & Perdices, 1997	Colmilleja del alagón		5301	7CA453EA-4279-44B9-8A9B-66A4572176BC	De interés para la planificación	Peces
ES030MSPF0809010	11717	Hyla meridionalis	Hyla meridionalis Boettger, 1874	Ranita meridional	LESRPE	1205	E185D34D-4476-43BF-8F5A-6D63682CEA81	Ligado al agua DGBBD	Anfibios
ES030MSPF0809010	10868	Luciobarbus bocagei	Luciobarbus bocagei (Steindachner, 1865)	Barbo común		5281	930B13F3-2520-4929-A2D0-1EAFB6B74B0C	De interés para la planificación	Peces
ES030MSPF0809010	11060	Luciobarbus comizo	Luciobarbus comizo (Steindachner, 1865)	Barbo comizo		6168	3B017CCC-C74D-42CC-8DB2-AA1403D0C9FF	De interés para la planificación	Peces
ES030MSPF0809010	11637	Lutra lutra	Lutra lutra (Linnaeus, 1758)	Nutria	LESRPE	1355	24C602C9-B2D3-40E1-93F6-9B6018FCCBE0	Ligado al agua DGBBD	Mamíferos
ES030MSPF0809010	11585	Mauremys leprosa	Mauremys leprosa (Schweigger, 1812)	Galápago leproso	LESRPE	1221	9E84C5AD-1346-4D2C-BF3C-8BE4DE1AE634	Ligado al agua DGBBD	Reptiles
ES030MSPF0809010	11108	Pelobates cultripes	Pelobates cultripes (Cuvier, 1829)	Sapo de espuelas	LESRPE	1198	820ADC4F-AB2A-4351-8EC7-8F13D5FA5B48	Ligado al agua DGBBD	Anfibios



ES030MSPF0809010	11964	<i>Pelophylax perezi</i>	<i>Pelophylax perezi</i> (Seoane, 1885)	Rana verde común		6945	3E445D73-7867-4D24-860F-C2F38F1CDB13	Ligado al agua DGBBD	Anfibios
ES030MSPF0809010	12010	<i>Pseudochondrostoma polylepis</i>	<i>Pseudochondrostoma polylepis</i> (Steindachner, 1864)	Boga del tajo		6149	3AE05C5F-921D-465F-949B-79378C89B661	De interés para la planificación	Peces
ES030MSPF0809010	10659	<i>Squalius alburnoides</i>	<i>Squalius alburnoides</i> (Steindachner, 1866)	Calandino		6975	698821BA-4E76-4273-BB81-3D67DFCE8DC4	De interés para la planificación	Peces
ES030MSPF0809010	12051	<i>Triturus pygmaeus</i>	<i>Triturus pygmaeus</i> (Wolterstorff, 1905)	Tritón pigmeo	LESRPE	5896	D486E150-2FB8-41A9-BFCE-DF9726D17B69	Ligado al agua DGBBD	Anfibios
ES030MSPF0809010	10924	<i>Microtus cabreræ</i>	<i>Microtus cabreræ</i> Thomas, 1906	Topillo de Cabrera		1338	E91FAFC5-6D0D-4551-8D29-E5976307E869	Ligado al agua DGBBD	Mamíferos
ES030MSPF0809010	11878	<i>Alytes obstetricans</i>	<i>Alytes obstetricans</i> (Laurenti, 1768)	Sapo partero común	LESRPE	1191	7FFF75A7-A9BD-403E-8338-A1785ABF783D	Ligado al agua DGBBD	Anfibios
ES030MSPF0809010	11332	<i>Discoglossus galganoi</i>	<i>Discoglossus galganoi</i> Capula, Nascetti, Lanza, Crespo & Bullini 1985	Sapillo pintojo ibérico	LESRPE	1194	497442AA-AE96-43D4-AE5B-06CAD324D4E2	Ligado al agua DGBBD	Anfibios
ES030MSPF0810010	12393	<i>Cobitis vettonica</i>	<i>Cobitis vettonica</i> Doadrio & Perdices, 1997	Colmilleja del alagón		5301	7CA453EA-4279-44B9-8A9B-66A4572176BC	De interés para la planificación	Peces
ES030MSPF0810010	11332	<i>Discoglossus galganoi</i>	<i>Discoglossus galganoi</i> Capula, Nascetti, Lanza, Crespo & Bullini 1985	Sapillo pintojo ibérico	LESRPE	1194	497442AA-AE96-43D4-AE5B-06CAD324D4E2	Ligado al agua DGBBD	Anfibios
ES030MSPF0810010	11717	<i>Hyla meridionalis</i>	<i>Hyla meridionalis</i> Boettger, 1874	Ranita meridional	LESRPE	1205	E185D34D-4476-43BF-8F5A-6D63682CEA81	Ligado al agua DGBBD	Anfibios
ES030MSPF0810010	10868	<i>Luciobarbus bocagei</i>	<i>Luciobarbus bocagei</i> (Steindachner, 1865)	Barbo común		5281	930B13F3-2520-4929-A2D0-1EAFB6B74B0C	De interés para la planificación	Peces
ES030MSPF0810010	11637	<i>Lutra lutra</i>	<i>Lutra lutra</i> (Linnaeus, 1758)	Nutria	LESRPE	1355	24C602C9-B2D3-40E1-93F6-9B6018FCCBE0	Ligado al agua DGBBD	Mamíferos
ES030MSPF0810010	11108	<i>Pelobates cultripes</i>	<i>Pelobates cultripes</i> (Cuvier, 1829)	Sapo de espuelas	LESRPE	1198	820ADC4F-AB2A-4351-8EC7-8F13D5FA5B48	Ligado al agua DGBBD	Anfibios
ES030MSPF0810010	11964	<i>Pelophylax perezi</i>	<i>Pelophylax perezi</i> (Seoane, 1885)	Rana verde común		6945	3E445D73-7867-4D24-860F-C2F38F1CDB13	Ligado al agua DGBBD	Anfibios
ES030MSPF0810010	12010	<i>Pseudochondrostoma polylepis</i>	<i>Pseudochondrostoma polylepis</i> (Steindachner, 1864)	Boga del tajo		6149	3AE05C5F-921D-465F-949B-79378C89B661	De interés para la planificación	Peces
ES030MSPF0810010	10659	<i>Squalius alburnoides</i>	<i>Squalius alburnoides</i> (Steindachner, 1866)	Calandino		6975	698821BA-4E76-4273-BB81-3D67DFCE8DC4	De interés para la planificación	Peces
ES030MSPF0810010	10924	<i>Microtus cabreræ</i>	<i>Microtus cabreræ</i> Thomas, 1906	Topillo de Cabrera		1338	E91FAFC5-6D0D-4551-8D29-E5976307E869	Ligado al agua DGBBD	Mamíferos
ES030MSPF0810010	10909	<i>Alytes cisternasii</i>	<i>Alytes cisternasii</i> Boscá, 1879	Sapo partero ibérico	LESRPE	1192	15EAED24-EED4-4369-A549-5C9F78D65A6C	Ligado al agua DGBBD	Anfibios
ES030MSPF0810010	11585	<i>Mauremys leprosa</i>	<i>Mauremys leprosa</i> (Schweigger, 1812)	Galápago leproso	LESRPE	1221	9E84C5AD-1346-4D2C-BF3C-8BE4DE1AE634	Ligado al agua DGBBD	Reptiles
ES030MSPF0810010	12051	<i>Triturus pygmaeus</i>	<i>Triturus pygmaeus</i> (Wolterstorff, 1905)	Tritón pigmeo	LESRPE	5896	D486E150-2FB8-41A9-BFCE-DF9726D17B69	Ligado al agua DGBBD	Anfibios
ES030MSPF0810010	11398	<i>Gomphus graslinii</i>	<i>Gomphus graslinii</i> Rambur, 1842		LESRPE	1046	F3185059-6D1A-43E0-8B6E-EEFB5FC9D753	Ligado al agua DGBBD	Invertebrados
ES030MSPF0810010	11115	<i>Oxygastra curtisii</i>	<i>Oxygastra curtisii</i> Dale, 1834	Libélula	Vulnerable	1041	E6CF30C8-0EDC-4D5E-9FF6-1A88A2696F43	De interés para la planificación	Invertebrados
ES030MSPF0810010	11878	<i>Alytes obstetricans</i>	<i>Alytes obstetricans</i> (Laurenti, 1768)	Sapo partero común	LESRPE	1191	7FFF75A7-A9BD-403E-8338-A1785ABF783D	Ligado al agua DGBBD	Anfibios
ES030MSPF0810010	12168	<i>Lacerta schreiberi</i>	<i>Lacerta schreiberi</i> Bedriaga, 1878	Lagarto verdinegro	LESRPE	1259	C7AE7D13-8A60-4285-8F56-41E37E18C59E	Ligado al agua DGBBD	Reptiles
ES030MSPF0810010	12236	<i>Macromia splendens</i>	<i>Macromia splendens</i> (Pictet, 1843)	Libélula	En peligro de extinción	1036	463CB847-6B8B-4C6F-9CF6-44F37103D52E	Ligado al agua DGBBD	Invertebrados
ES030MSPF0810010	11485	<i>Rana iberica</i>	<i>Rana iberica</i> Boulenger, 1879	Rana patilarga	LESRPE	1216	11F1D0FF-BEDC-453D-9D85-6378AC3CD983	Ligado al agua DGBBD	Anfibios
ES030MSPF0810010	8606	<i>Spiranthes aestivalis</i>	<i>Spiranthes aestivalis</i> (Poir.) Rich.		LESRPE	1900		Ligado al agua DGBBD	Hongos, algas y plantas
ES030MSPF0901010	12393	<i>Cobitis vettonica</i>	<i>Cobitis vettonica</i> Doadrio & Perdices, 1997	Colmilleja del alagón		5301	7CA453EA-4279-44B9-8A9B-66A4572176BC	De interés para la planificación	Peces
ES030MSPF0901010	11717	<i>Hyla meridionalis</i>	<i>Hyla meridionalis</i> Boettger, 1874	Ranita meridional	LESRPE	1205	E185D34D-4476-43BF-8F5A-6D63682CEA81	Ligado al agua DGBBD	Anfibios
ES030MSPF0901010	10868	<i>Luciobarbus bocagei</i>	<i>Luciobarbus bocagei</i> (Steindachner, 1865)	Barbo común		5281	930B13F3-2520-4929-A2D0-1EAFB6B74B0C	De interés para la planificación	Peces
ES030MSPF0901010	11060	<i>Luciobarbus comizo</i>	<i>Luciobarbus comizo</i> (Steindachner, 1865)	Barbo comizo		6168	3B017CCC-C74D-42CC-8DB2-AA1403D0C9FF	De interés para la planificación	Peces

ES030MSPF0901010	11637	Lutra lutra	Lutra lutra (Linnaeus, 1758)	Nutria	LESRPE	1355	24C602C9-B2D3-40E1-93F6-9B6018FCCBE0	Ligado al agua DGBBD	Mamíferos
ES030MSPF0901010	11964	Pelophylax perezi	Pelophylax perezi (Seoane, 1885)	Rana verde común		6945	3E445D73-7867-4D24-860F-C2F38F1CDB13	Ligado al agua DGBBD	Anfibios
ES030MSPF0901010	12010	Pseudochondrostoma polylepis	Pseudochondrostoma polylepis (Steindachner, 1864)	Boga del tajo		6149	3AE05C5F-921D-465F-949B-79378C89B661	De interés para la planificación	Peces
ES030MSPF0901010	10659	Squalius alburnoides	Squalius alburnoides (Steindachner, 1866)	Calandino		6975	698821BA-4E76-4273-BB81-3D67DFCE8DC4	De interés para la planificación	Peces
ES030MSPF0901010	11585	Mauremys leprosa	Mauremys leprosa (Schweigger, 1812)	Galápago leproso	LESRPE	1221	9E84C5AD-1346-4D2C-BF3C-8BE4DE1AE634	Ligado al agua DGBBD	Reptiles
ES030MSPF0901010	11108	Pelobates cultripes	Pelobates cultripes (Cuvier, 1829)	Sapo de espuelas	LESRPE	1198	820ADC4F-AB2A-4351-8EC7-8F13D5FA5B48	Ligado al agua DGBBD	Anfibios
ES030MSPF0901010	10924	Microtus cabrerai	Microtus cabrerai Thomas, 1906	Topillo de Cabrera		1338	E91FAFC5-6D0D-4551-8D29-E5976307E869	Ligado al agua DGBBD	Mamíferos
ES030MSPF0901010	11931	Cobitis paludica	Cobitis paludica (de Buen, 1939)	Colmilleja		5302	0CFC9149-086C-4F4A-9897-E80C67C72F12	De interés para la planificación	Peces
ES030MSPF0901010	11576	Iberochondrostoma lemmingii	Iberochondrostoma lemmingii (Steindachner, 1866)	Pardilla		5926	DA733496-4A2B-4C32-8629-7ACAB6044177	De interés para la planificación	Peces
ES030MSPF0901010	12051	Triturus pygmaeus	Triturus pygmaeus (Wolterstorff, 1905)	Tritón pigmeo	LESRPE	5896	D486E150-2FB8-41A9-BFCE-DF9726D17B69	Ligado al agua DGBBD	Anfibios
ES030MSPF0902021	12393	Cobitis vettonica	Cobitis vettonica Doadrio & Perdices, 1997	Colmilleja del alagón		5301	7CA453EA-4279-44B9-8A9B-66A4572176BC	De interés para la planificación	Peces
ES030MSPF0902021	11717	Hyla meridionalis	Hyla meridionalis Boettger, 1874	Ranita meridional	LESRPE	1205	E185D34D-4476-43BF-8F5A-6D63682CEA81	Ligado al agua DGBBD	Anfibios
ES030MSPF0902021	10868	Luciobarbus bocagei	Luciobarbus bocagei (Steindachner, 1865)	Barbo común		5281	930B13F3-2520-4929-A2D0-1EAFB6B74B0C	De interés para la planificación	Peces
ES030MSPF0902021	11637	Lutra lutra	Lutra lutra (Linnaeus, 1758)	Nutria	LESRPE	1355	24C602C9-B2D3-40E1-93F6-9B6018FCCBE0	Ligado al agua DGBBD	Mamíferos
ES030MSPF0902021	11585	Mauremys leprosa	Mauremys leprosa (Schweigger, 1812)	Galápago leproso	LESRPE	1221	9E84C5AD-1346-4D2C-BF3C-8BE4DE1AE634	Ligado al agua DGBBD	Reptiles
ES030MSPF0902021	11964	Pelophylax perezi	Pelophylax perezi (Seoane, 1885)	Rana verde común		6945	3E445D73-7867-4D24-860F-C2F38F1CDB13	Ligado al agua DGBBD	Anfibios
ES030MSPF0902021	12010	Pseudochondrostoma polylepis	Pseudochondrostoma polylepis (Steindachner, 1864)	Boga del tajo		6149	3AE05C5F-921D-465F-949B-79378C89B661	De interés para la planificación	Peces
ES030MSPF0902021	10659	Squalius alburnoides	Squalius alburnoides (Steindachner, 1866)	Calandino		6975	698821BA-4E76-4273-BB81-3D67DFCE8DC4	De interés para la planificación	Peces
ES030MSPF0902021	11108	Pelobates cultripes	Pelobates cultripes (Cuvier, 1829)	Sapo de espuelas	LESRPE	1198	820ADC4F-AB2A-4351-8EC7-8F13D5FA5B48	Ligado al agua DGBBD	Anfibios
ES030MSPF0902021	10924	Microtus cabrerai	Microtus cabrerai Thomas, 1906	Topillo de Cabrera		1338	E91FAFC5-6D0D-4551-8D29-E5976307E869	Ligado al agua DGBBD	Mamíferos
ES030MSPF0902021	10909	Alytes cisternasii	Alytes cisternasii Boscá, 1879	Sapo partero ibérico	LESRPE	1192	15EAED24-EED4-4369-A549-5C9F78D65A6C	Ligado al agua DGBBD	Anfibios
ES030MSPF0902021	11115	Oxygastra curtisii	Oxygastra curtisii Dale, 1834	Libélula	Vulnerable	1041	E6CF30C8-0EDC-4D5E-9FF6-1A88A2696F43	De interés para la planificación	Invertebrados
ES030MSPF0902021	12051	Triturus pygmaeus	Triturus pygmaeus (Wolterstorff, 1905)	Tritón pigmeo	LESRPE	5896	D486E150-2FB8-41A9-BFCE-DF9726D17B69	Ligado al agua DGBBD	Anfibios
ES030MSPF0902110	12393	Cobitis vettonica	Cobitis vettonica Doadrio & Perdices, 1997	Colmilleja del alagón		5301	7CA453EA-4279-44B9-8A9B-66A4572176BC	De interés para la planificación	Peces
ES030MSPF0902110	11717	Hyla meridionalis	Hyla meridionalis Boettger, 1874	Ranita meridional	LESRPE	1205	E185D34D-4476-43BF-8F5A-6D63682CEA81	Ligado al agua DGBBD	Anfibios
ES030MSPF0902110	10868	Luciobarbus bocagei	Luciobarbus bocagei (Steindachner, 1865)	Barbo común		5281	930B13F3-2520-4929-A2D0-1EAFB6B74B0C	De interés para la planificación	Peces
ES030MSPF0902110	11637	Lutra lutra	Lutra lutra (Linnaeus, 1758)	Nutria	LESRPE	1355	24C602C9-B2D3-40E1-93F6-9B6018FCCBE0	Ligado al agua DGBBD	Mamíferos
ES030MSPF0902110	11585	Mauremys leprosa	Mauremys leprosa (Schweigger, 1812)	Galápago leproso	LESRPE	1221	9E84C5AD-1346-4D2C-BF3C-8BE4DE1AE634	Ligado al agua DGBBD	Reptiles
ES030MSPF0902110	11964	Pelophylax perezi	Pelophylax perezi (Seoane, 1885)	Rana verde común		6945	3E445D73-7867-4D24-860F-C2F38F1CDB13	Ligado al agua DGBBD	Anfibios
ES030MSPF0902110	12010	Pseudochondrostoma polylepis	Pseudochondrostoma polylepis (Steindachner, 1864)	Boga del tajo		6149	3AE05C5F-921D-465F-949B-79378C89B661	De interés para la planificación	Peces
ES030MSPF0902110	10659	Squalius alburnoides	Squalius alburnoides (Steindachner, 1866)	Calandino		6975	698821BA-4E76-4273-BB81-3D67DFCE8DC4	De interés para la planificación	Peces



ES030MSPF0902110	11332	Discoglossus galganoi	Discoglossus galganoi Capula, Nascetti, Lanza, Crespo & Bullini 1985	Sapillo pintojo ibérico	LESRPE	1194	497442AA-AE96-43D4-AE5B-06CAD324D4E2	Ligado al agua DGBBD	Anfibios
ES030MSPF0902110	11108	Pelobates cultripes	Pelobates cultripes (Cuvier, 1829)	Sapo de espuelas	LESRPE	1198	820ADC4F-AB2A-4351-8EC7-8F13D5FA5B48	Ligado al agua DGBBD	Anfibios
ES030MSPF0903110	12393	Cobitis vettonica	Cobitis vettonica Doadrio & Perdices, 1997	Colmilleja del alagón		5301	7CA453EA-4279-44B9-8A9B-66A4572176BC	De interés para la planificación	Peces
ES030MSPF0903110	11717	Hyla meridionalis	Hyla meridionalis Boettger, 1874	Ranita meridional	LESRPE	1205	E185D34D-4476-43BF-8F5A-6D63682CEA81	Ligado al agua DGBBD	Anfibios
ES030MSPF0903110	11576	Iberochondrostoma lemmingii	Iberochondrostoma lemmingii (Steindachner, 1866)	Pardilla		5926	DA733496-4A2B-4C32-8629-7ACAB6044177	De interés para la planificación	Peces
ES030MSPF0903110	10868	Luciobarbus bocagei	Luciobarbus bocagei (Steindachner, 1865)	Barbo común		5281	930B13F3-2520-4929-A2D0-1EAFB6B74B0C	De interés para la planificación	Peces
ES030MSPF0903110	11637	Lutra lutra	Lutra lutra (Linnaeus, 1758)	Nutria	LESRPE	1355	24C602C9-B2D3-40E1-93F6-9B6018FCCBE0	Ligado al agua DGBBD	Mamíferos
ES030MSPF0903110	11585	Mauremys leprosa	Mauremys leprosa (Schweigger, 1812)	Galápago leproso	LESRPE	1221	9E84C5AD-1346-4D2C-BF3C-8BE4DE1AE634	Ligado al agua DGBBD	Reptiles
ES030MSPF0903110	11964	Pelophylax perezi	Pelophylax perezi (Seoane, 1885)	Rana verde común		6945	3E445D73-7867-4D24-860F-C2F38F1CDB13	Ligado al agua DGBBD	Anfibios
ES030MSPF0903110	12010	Pseudochondrostoma polylepis	Pseudochondrostoma polylepis (Steindachner, 1864)	Boga del tajo		6149	3AE05C5F-921D-465F-949B-79378C89B661	De interés para la planificación	Peces
ES030MSPF0903110	10659	Squalius alburnoides	Squalius alburnoides (Steindachner, 1866)	Calandino		6975	698821BA-4E76-4273-BB81-3D67DFCE8DC4	De interés para la planificación	Peces
ES030MSPF0903110	12051	Triturus pygmaeus	Triturus pygmaeus (Wolterstorff, 1905)	Tritón pigmeo	LESRPE	5896	D486E150-2FB8-41A9-BFCE-DF9726D17B69	Ligado al agua DGBBD	Anfibios
ES030MSPF0905110	10909	Alytes cisternasii	Alytes cisternasii Boscá, 1879	Sapo partero ibérico	LESRPE	1192	15EAED24-EED4-4369-A549-5C9F78D65A6C	Ligado al agua DGBBD	Anfibios
ES030MSPF0905110	12393	Cobitis vettonica	Cobitis vettonica Doadrio & Perdices, 1997	Colmilleja del alagón		5301	7CA453EA-4279-44B9-8A9B-66A4572176BC	De interés para la planificación	Peces
ES030MSPF0905110	11715	Coenagrion mercuriale	Coenagrion mercuriale (Charpentier, 1840)		LESRPE	1044		Ligado al agua DGBBD	Invertebrados
ES030MSPF0905110	11398	Gomphus graslinii	Gomphus graslinii Rambur, 1842		LESRPE	1046	F3185059-6D1A-43E0-8B6E-EEFB5FC9D753	Ligado al agua DGBBD	Invertebrados
ES030MSPF0905110	11717	Hyla meridionalis	Hyla meridionalis Boettger, 1874	Ranita meridional	LESRPE	1205	E185D34D-4476-43BF-8F5A-6D63682CEA81	Ligado al agua DGBBD	Anfibios
ES030MSPF0905110	10868	Luciobarbus bocagei	Luciobarbus bocagei (Steindachner, 1865)	Barbo común		5281	930B13F3-2520-4929-A2D0-1EAFB6B74B0C	De interés para la planificación	Peces
ES030MSPF0905110	11637	Lutra lutra	Lutra lutra (Linnaeus, 1758)	Nutria	LESRPE	1355	24C602C9-B2D3-40E1-93F6-9B6018FCCBE0	Ligado al agua DGBBD	Mamíferos
ES030MSPF0905110	12236	Macromia splendens	Macromia splendens (Pictet, 1843)	Libélula	En peligro de extinción	1036	463CB847-6B8B-4C6F-9CF6-44F37103D52E	Ligado al agua DGBBD	Invertebrados
ES030MSPF0905110	11585	Mauremys leprosa	Mauremys leprosa (Schweigger, 1812)	Galápago leproso	LESRPE	1221	9E84C5AD-1346-4D2C-BF3C-8BE4DE1AE634	Ligado al agua DGBBD	Reptiles
ES030MSPF0905110	11115	Oxygastra curtisii	Oxygastra curtisii Dale, 1834	Libélula	Vulnerable	1041	E6CF30C8-0EDC-4D5E-9FF6-1A88A2696F43	De interés para la planificación	Invertebrados
ES030MSPF0905110	11964	Pelophylax perezi	Pelophylax perezi (Seoane, 1885)	Rana verde común		6945	3E445D73-7867-4D24-860F-C2F38F1CDB13	Ligado al agua DGBBD	Anfibios
ES030MSPF0905110	11183	Pseudochondrostoma duriense	Pseudochondrostoma duriense (Coelho, 1985)	Boga del duero		5296	10CB01ED-1204-4F47-9EBA-2214BEE29B56	De interés para la planificación	Peces
ES030MSPF0905110	12010	Pseudochondrostoma polylepis	Pseudochondrostoma polylepis (Steindachner, 1864)	Boga del tajo		6149	3AE05C5F-921D-465F-949B-79378C89B661	De interés para la planificación	Peces
ES030MSPF0905110	10659	Squalius alburnoides	Squalius alburnoides (Steindachner, 1866)	Calandino		6975	698821BA-4E76-4273-BB81-3D67DFCE8DC4	De interés para la planificación	Peces
ES030MSPF0905310	10909	Alytes cisternasii	Alytes cisternasii Boscá, 1879	Sapo partero ibérico	LESRPE	1192	15EAED24-EED4-4369-A549-5C9F78D65A6C	Ligado al agua DGBBD	Anfibios
ES030MSPF0905310	12393	Cobitis vettonica	Cobitis vettonica Doadrio & Perdices, 1997	Colmilleja del alagón		5301	7CA453EA-4279-44B9-8A9B-66A4572176BC	De interés para la planificación	Peces
ES030MSPF0905310	11715	Coenagrion mercuriale	Coenagrion mercuriale (Charpentier, 1840)		LESRPE	1044		Ligado al agua DGBBD	Invertebrados
ES030MSPF0905310	11398	Gomphus graslinii	Gomphus graslinii Rambur, 1842		LESRPE	1046	F3185059-6D1A-43E0-8B6E-EEFB5FC9D753	Ligado al agua DGBBD	Invertebrados
ES030MSPF0905310	11717	Hyla meridionalis	Hyla meridionalis Boettger, 1874	Ranita meridional	LESRPE	1205	E185D34D-4476-43BF-8F5A-6D63682CEA81	Ligado al agua DGBBD	Anfibios
ES030MSPF0905310	10868	Luciobarbus bocagei	Luciobarbus bocagei (Steindachner, 1865)	Barbo común		5281	930B13F3-2520-4929-A2D0-1EAFB6B74B0C	De interés para la planificación	Peces

ES030MSPF0905310	11637	Lutra lutra	Lutra lutra (Linnaeus, 1758)	Nutria	LESRPE	1355	24C602C9-B2D3-40E1-93F6-9B6018FCCBE0	Ligado al agua DGBBD	Mamíferos
ES030MSPF0905310	12236	Macromia splendens	Macromia splendens (Pictet, 1843)	Libélula	En peligro de extinción	1036	463CB847-6B8B-4C6F-9CF6-44F37103D52E	Ligado al agua DGBBD	Invertebrados
ES030MSPF0905310	11585	Mauremys leprosa	Mauremys leprosa (Schweigger, 1812)	Galápago leproso	LESRPE	1221	9E84C5AD-1346-4D2C-BF3C-8BE4DE1AE634	Ligado al agua DGBBD	Reptiles
ES030MSPF0905310	11115	Oxygastra curtisii	Oxygastra curtisii Dale, 1834	Libélula	Vulnerable	1041	E6CF30C8-0EDC-4D5E-9FF6-1A88A2696F43	De interés para la planificación	DGBBD Invertebrados
ES030MSPF0905310	11964	Pelophylax perezi	Pelophylax perezi (Seoane, 1885)	Rana verde común		6945	3E445D73-7867-4D24-860F-C2F38F1CDB13	Ligado al agua DGBBD	Anfibios
ES030MSPF0905310	11183	Pseudochondrostoma duriense	Pseudochondrostoma duriense (Coelho, 1985)	Boga del duero		5296	10CB01ED-1204-4F47-9EBA-2214BEE29B56	De interés para la planificación	DGBBD Peces
ES030MSPF0905310	12010	Pseudochondrostoma polylepis	Pseudochondrostoma polylepis (Steindachner, 1864)	Boga del tajo		6149	3AE05C5F-921D-465F-949B-79378C89B661	De interés para la planificación	DGBBD Peces
ES030MSPF0905310	10659	Squalius alburnoides	Squalius alburnoides (Steindachner, 1866)	Calandino		6975	698821BA-4E76-4273-BB81-3D67DFCE8DC4	De interés para la planificación	DGBBD Peces
ES030MSPF0906110	10752	Chondrostoma arcasii	Achondrostoma arcasii (Steindachner, 1866)		LESRPE	6155	2C903458-3BCC-4FAA-BE9E-87DDC7EED536	De interés para la planificación	DGBBD Peces
ES030MSPF0906110	10909	Alytes cisternasii	Alytes cisternasii Boscá, 1879	Sapo partero ibérico	LESRPE	1192	15EAD24-EED4-4369-A549-5C9F78D65A6C	Ligado al agua DGBBD	Anfibios
ES030MSPF0906110	12393	Cobitis vettonica	Cobitis vettonica Doadrio & Perdices, 1997	Colmilleja del alagón		5301	7CA453EA-4279-44B9-8A9B-66A4572176BC	De interés para la planificación	DGBBD Peces
ES030MSPF0906110	11903	Emys orbicularis	Emys orbicularis (Linnaeus, 1758)	Galápago europeo	Vulnerable	1220	F799FA8D-96CC-4280-A954-5FBE2244A849	Ligado al agua DGBBD	Reptiles
ES030MSPF0906110	12168	Lacerta schreiberi	Lacerta schreiberi Bedriaga, 1878	Lagarto verdinegro	LESRPE	1259	C7AE7D13-8A60-4285-8F56-41E37E18C59E	Ligado al agua DGBBD	Reptiles
ES030MSPF0906110	11637	Lutra lutra	Lutra lutra (Linnaeus, 1758)	Nutria	LESRPE	1355	24C602C9-B2D3-40E1-93F6-9B6018FCCBE0	Ligado al agua DGBBD	Mamíferos
ES030MSPF0906110	11585	Mauremys leprosa	Mauremys leprosa (Schweigger, 1812)	Galápago leproso	LESRPE	1221	9E84C5AD-1346-4D2C-BF3C-8BE4DE1AE634	Ligado al agua DGBBD	Reptiles
ES030MSPF0906110	11964	Pelophylax perezi	Pelophylax perezi (Seoane, 1885)	Rana verde común		6945	3E445D73-7867-4D24-860F-C2F38F1CDB13	Ligado al agua DGBBD	Anfibios
ES030MSPF0906110	12010	Pseudochondrostoma polylepis	Pseudochondrostoma polylepis (Steindachner, 1864)	Boga del tajo		6149	3AE05C5F-921D-465F-949B-79378C89B661	De interés para la planificación	DGBBD Peces
ES030MSPF0906110	11485	Rana iberica	Rana iberica Boulenger, 1879	Rana patilarga	LESRPE	1216	11F1D0FF-BEDC-453D-9D85-6378AC3CD983	Ligado al agua DGBBD	Anfibios
ES030MSPF0906110	8606	Spiranthes aestivalis	Spiranthes aestivalis (Poir.) Rich.		LESRPE	1900		Ligado al agua DGBBD	Hongos, algas y plantas
ES030MSPF0906110	10659	Squalius alburnoides	Squalius alburnoides (Steindachner, 1866)	Calandino		6975	698821BA-4E76-4273-BB81-3D67DFCE8DC4	De interés para la planificación	DGBBD Peces
ES030MSPF0906110	11677	Triturus marmoratus	Triturus marmoratus (Latreille, 1800)	Tritón jaspeado	LESRPE	1174	8E835006-6021-470D-99FB-6CE545AE89C3	Ligado al agua DGBBD	Anfibios
ES030MSPF0906110	11878	Alytes obstetricans	Alytes obstetricans (Laurenti, 1768)	Sapo partero común	LESRPE	1191	7FFF75A7-A9BD-403E-8338-A1785ABF783D	Ligado al agua DGBBD	Anfibios
ES030MSPF0906110	11398	Gomphus graslinii	Gomphus graslinii Rambur, 1842		LESRPE	1046	F3185059-6D1A-43E0-8B6E-EEFB5FC9D753	Ligado al agua DGBBD	Invertebrados
ES030MSPF0906110	11717	Hyla meridionalis	Hyla meridionalis Boettger, 1874	Ranita meridional	LESRPE	1205	E185D34D-4476-43BF-8F5A-6D63682CEA81	Ligado al agua DGBBD	Anfibios
ES030MSPF0906110	10868	Luciobarbus bocagei	Luciobarbus bocagei (Steindachner, 1865)	Barbo común		5281	930B13F3-2520-4929-A2D0-1EAFB6B74B0C	De interés para la planificación	DGBBD Peces
ES030MSPF0906110	12236	Macromia splendens	Macromia splendens (Pictet, 1843)	Libélula	En peligro de extinción	1036	463CB847-6B8B-4C6F-9CF6-44F37103D52E	Ligado al agua DGBBD	Invertebrados
ES030MSPF0906110	11115	Oxygastra curtisii	Oxygastra curtisii Dale, 1834	Libélula	Vulnerable	1041	E6CF30C8-0EDC-4D5E-9FF6-1A88A2696F43	De interés para la planificación	DGBBD Invertebrados
ES030MSPF0906110	11108	Pelobates cultripes	Pelobates cultripes (Cuvier, 1829)	Sapo de espuelas	LESRPE	1198	820ADC4F-AB2A-4351-8EC7-8F13D5FA5B48	Ligado al agua DGBBD	Anfibios
ES030MSPF0906110	11332	Discoglossus galganoi	Discoglossus galganoi Capula, Nascetti, Lanza, Crespo & Bullini 1985	Sapillo pintojo ibérico	LESRPE	1194	497442AA-AE96-43D4-AE5B-06CAD324D4E2	Ligado al agua DGBBD	Anfibios
ES030MSPF0906110	9336	Veronica micrantha	Veronica micrantha Hoffmanns. & Link		LESRPE	1733	6F9F1F71-F4DE-4164-A6D5-FA48258BFC2B	De interés para la planificación	DGBBD Hongos, algas y plantas
ES030MSPF0906210	11878	Alytes obstetricans	Alytes obstetricans (Laurenti, 1768)	Sapo partero común	LESRPE	1191	7FFF75A7-A9BD-403E-8338-A1785ABF783D	Ligado al agua DGBBD	Anfibios

ES030MSPF0906210	11931	Cobitis paludica	Cobitis paludica (de Buen, 1939)	Colmilleja		5302	0CFC9149-086C-4F4A-9897-E80C67C72F12	De interés para la planificación	DGBBD	Peces
ES030MSPF0906210	11717	Hyla meridionalis	Hyla meridionalis Boettger, 1874	Ranita meridional	LESRPE	1205	E185D34D-4476-43BF-8F5A-6D63682CEA81	Ligado al agua	DGBBD	Anfibios
ES030MSPF0906210	10868	Luciobarbus bocagei	Luciobarbus bocagei (Steindachner, 1865)	Barbo común		5281	930B13F3-2520-4929-A2D0-1EAFB6B74B0C	De interés para la planificación	DGBBD	Peces
ES030MSPF0906210	11637	Lutra lutra	Lutra lutra (Linnaeus, 1758)	Nutria	LESRPE	1355	24C602C9-B2D3-40E1-93F6-9B6018FCCBE0	Ligado al agua	DGBBD	Mamíferos
ES030MSPF0906210	11585	Mauremys leprosa	Mauremys leprosa (Schweigger, 1812)	Galápago leproso	LESRPE	1221	9E84C5AD-1346-4D2C-BF3C-8BE4DE1AE634	Ligado al agua	DGBBD	Reptiles
ES030MSPF0906210	11108	Pelobates cultripes	Pelobates cultripes (Cuvier, 1829)	Sapo de espuelas	LESRPE	1198	820ADC4F-AB2A-4351-8EC7-8F13D5FA5B48	Ligado al agua	DGBBD	Anfibios
ES030MSPF0906210	11964	Pelophylax perezi	Pelophylax perezi (Seoane, 1885)	Rana verde común		6945	3E445D73-7867-4D24-860F-C2F38F1CDB13	Ligado al agua	DGBBD	Anfibios
ES030MSPF0906210	11183	Pseudochondrostoma duriense	Pseudochondrostoma duriense (Coelho, 1985)	Boga del duero		5296	10CB01ED-1204-4F47-9EBA-2214BEE29B56	De interés para la planificación	DGBBD	Peces
ES030MSPF0906210	12010	Pseudochondrostoma polylepis	Pseudochondrostoma polylepis (Steindachner, 1864)	Boga del tajo		6149	3AE05C5F-921D-465F-949B-79378C89B661	De interés para la planificación	DGBBD	Peces
ES030MSPF0906210	11485	Rana iberica	Rana iberica Boulenger, 1879	Rana patilarga	LESRPE	1216	11F1D0FF-BEDC-453D-9D85-6378AC3CD983	Ligado al agua	DGBBD	Anfibios
ES030MSPF0906210	10659	Squalius alburnoides	Squalius alburnoides (Steindachner, 1866)	Calandino		6975	698821BA-4E76-4273-BB81-3D67DFCE8DC4	De interés para la planificación	DGBBD	Peces
ES030MSPF0906210	11677	Triturus marmoratus	Triturus marmoratus (Latreille, 1800)	Tritón jaspeado	LESRPE	1174	8E835006-6021-470D-99FB-6CE545AE89C3	Ligado al agua	DGBBD	Anfibios
ES030MSPF0906210	10909	Alytes cisternasii	Alytes cisternasii Boscá, 1879	Sapo partero ibérico	LESRPE	1192	15EAED24-EED4-4369-A549-5C9F78D65A6C	Ligado al agua	DGBBD	Anfibios
ES030MSPF0906210	11332	Discoglossus galganoi	Discoglossus galganoi Capula, Nascetti, Lanza, Crespo & Bullini 1985	Sapillo pintojo ibérico	LESRPE	1194	497442AA-AE96-43D4-AE5B-06CAD324D4E2	Ligado al agua	DGBBD	Anfibios
ES030MSPF0906210	11903	Emys orbicularis	Emys orbicularis (Linnaeus, 1758)	Galápago europeo	Vulnerable	1220	F799FA8D-96CC-4280-A954-5FBE2244A849	Ligado al agua	DGBBD	Reptiles
ES030MSPF0906210	12168	Lacerta schreiberi	Lacerta schreiberi Bedriaga, 1878	Lagarto verdinegro	LESRPE	1259	C7AE7D13-8A60-4285-8F56-41E37E18C59E	Ligado al agua	DGBBD	Reptiles
ES030MSPF0906210	23812	Bruchia vogesiaca	Bruchia vogesiaca Schwägr.		LESRPE	1385		De interés para la planificación	DGBBD	Hongos, algas y plantas
ES030MSPF0906210	11398	Gomphus graslinii	Gomphus graslinii Rambur, 1842		LESRPE	1046	F3185059-6D1A-43E0-8B6E-EEFB5FC9D753	Ligado al agua	DGBBD	Invertebrados
ES030MSPF0906210	12236	Macromia splendens	Macromia splendens (Pictet, 1843)	Libélula	En peligro de extinción	1036	463CB847-6B8B-4C6F-9CF6-44F37103D52E	Ligado al agua	DGBBD	Invertebrados
ES030MSPF0906210	11115	Oxygastra curtisii	Oxygastra curtisii Dale, 1834	Libélula	Vulnerable	1041	E6CF30C8-0EDC-4D5E-9FF6-1A88A2696F43	De interés para la planificación	DGBBD	Invertebrados
ES030MSPF0906210	9336	Veronica micrantha	Veronica micrantha Hoffmanns. & Link		LESRPE	1733	6F9F1F71-F4DE-4164-A6D5-FA48258BFC2B	De interés para la planificación	DGBBD	Hongos, algas y plantas
ES030MSPF0906310	10909	Alytes cisternasii	Alytes cisternasii Boscá, 1879	Sapo partero ibérico	LESRPE	1192	15EAED24-EED4-4369-A549-5C9F78D65A6C	Ligado al agua	DGBBD	Anfibios
ES030MSPF0906310	11878	Alytes obstetricans	Alytes obstetricans (Laurenti, 1768)	Sapo partero común	LESRPE	1191	7FFF75A7-A9BD-403E-8338-A1785ABF783D	Ligado al agua	DGBBD	Anfibios
ES030MSPF0906310	11931	Cobitis paludica	Cobitis paludica (de Buen, 1939)	Colmilleja		5302	0CFC9149-086C-4F4A-9897-E80C67C72F12	De interés para la planificación	DGBBD	Peces
ES030MSPF0906310	11717	Hyla meridionalis	Hyla meridionalis Boettger, 1874	Ranita meridional	LESRPE	1205	E185D34D-4476-43BF-8F5A-6D63682CEA81	Ligado al agua	DGBBD	Anfibios
ES030MSPF0906310	10868	Luciobarbus bocagei	Luciobarbus bocagei (Steindachner, 1865)	Barbo común		5281	930B13F3-2520-4929-A2D0-1EAFB6B74B0C	De interés para la planificación	DGBBD	Peces
ES030MSPF0906310	11637	Lutra lutra	Lutra lutra (Linnaeus, 1758)	Nutria	LESRPE	1355	24C602C9-B2D3-40E1-93F6-9B6018FCCBE0	Ligado al agua	DGBBD	Mamíferos
ES030MSPF0906310	11585	Mauremys leprosa	Mauremys leprosa (Schweigger, 1812)	Galápago leproso	LESRPE	1221	9E84C5AD-1346-4D2C-BF3C-8BE4DE1AE634	Ligado al agua	DGBBD	Reptiles
ES030MSPF0906310	11131	Myotis daubentonii	Myotis daubentonii (Kuhl, 1817)	Murciélago ribereño	LESRPE	1314	A43C0212-D7DC-4DF1-BE4E-BFEE9D64C3B3	Ligado al agua	DGBBD	Mamíferos
ES030MSPF0906310	11108	Pelobates cultripes	Pelobates cultripes (Cuvier, 1829)	Sapo de espuelas	LESRPE	1198	820ADC4F-AB2A-4351-8EC7-8F13D5FA5B48	Ligado al agua	DGBBD	Anfibios
ES030MSPF0906310	11964	Pelophylax perezi	Pelophylax perezi (Seoane, 1885)	Rana verde común		6945	3E445D73-7867-4D24-860F-C2F38F1CDB13	Ligado al agua	DGBBD	Anfibios



ES030MSPF0906310	11183	Pseudochondrostoma duriense	Pseudochondrostoma duriense (Coelho, 1985)	Boga del duero	5296	10CB01ED-1204-4F47-9EBA-2214BEE29B56	De interés para la planificación	DGBBD	Peces
ES030MSPF0906310	12010	Pseudochondrostoma polylepis	Pseudochondrostoma polylepis (Steindachner, 1864)	Boga del tajo	6149	3AE05C5F-921D-465F-949B-79378C89B661	De interés para la planificación	DGBBD	Peces
ES030MSPF0906310	10659	Squalius alburnoides	Squalius alburnoides (Steindachner, 1866)	Calandino	6975	698821BA-4E76-4273-BB81-3D67DFCE8DC4	De interés para la planificación	DGBBD	Peces
ES030MSPF0906310	11677	Triturus marmoratus	Triturus marmoratus (Latreille, 1800)	Tritón jaspeado	1174	8E835006-6021-470D-99FB-6CE545AE89C3	Ligado al agua	DGBBD	Anfibios
ES030MSPF0906310	11903	Emys orbicularis	Emys orbicularis (Linnaeus, 1758)	Galápagos europeo	1220	F799FA8D-96CC-4280-A954-5FBE2244A849	Ligado al agua	DGBBD	Reptiles
ES030MSPF0906310	11398	Gomphus graslinii	Gomphus graslinii Rambur, 1842		1046	F3185059-6D1A-43E0-8B6E-EEFB5FC9D753	Ligado al agua	DGBBD	Invertebrados
ES030MSPF0906310	12168	Lacerta schreiberi	Lacerta schreiberi Bedriaga, 1878	Lagarto verdinegro	1259	C7AE7D13-8A60-4285-8F56-41E37E18C59E	Ligado al agua	DGBBD	Reptiles
ES030MSPF0906310	12236	Macromia splendens	Macromia splendens (Pictet, 1843)	Libélula	1036	463CB847-6B8B-4C6F-9CF6-44F37103D52E	Ligado al agua	DGBBD	Invertebrados
ES030MSPF0906310	11115	Oxygastra curtisii	Oxygastra curtisii Dale, 1834	Libélula	1041	E6CF30C8-0EDC-4D5E-9FF6-1A88A2696F43	De interés para la planificación	DGBBD	Invertebrados
ES030MSPF0906310	11485	Rana iberica	Rana iberica Boulenger, 1879	Rana patilarga	1216	11F1D0FF-BEDC-453D-9D85-6378AC3CD983	Ligado al agua	DGBBD	Anfibios
ES030MSPF0906310	10752	Chondrostoma arcasii	Achondrostoma arcasii (Steindachner, 1866)		6155	2C903458-3BCC-4FAA-BE9E-87DDC7EED536	De interés para la planificación	DGBBD	Peces
ES030MSPF0906310	12393	Cobitis vettonica	Cobitis vettonica Doadrio & Perdices, 1997	Colmilleja del alagón	5301	7CA453EA-4279-44B9-8A9B-66A4572176BC	De interés para la planificación	DGBBD	Peces
ES030MSPF0906310	11332	Discoglossus galganoi	Discoglossus galganoi Capula, Nascetti, Lanza, Crespo & Bullini 1985	Sapillo pintojo ibérico	1194	497442AA-AE96-43D4-AE5B-06CAD324D4E2	Ligado al agua	DGBBD	Anfibios
ES030MSPF0906310	8606	Spiranthes aestivalis	Spiranthes aestivalis (Poir.) Rich.		1900		Ligado al agua	DGBBD	Hongos, algas y plantas
ES030MSPF0906310	9336	Veronica micrantha	Veronica micrantha Hoffmanns. & Link		1733	6F9F1F71-F4DE-4164-A6D5-FA48258BFC2B	De interés para la planificación	DGBBD	Hongos, algas y plantas
ES030MSPF0906310	12059	Galemys pyrenaicus	Galemys pyrenaicus (É. Geoffroy Saint-Hilaire, 1811)	Desmán ibérico	1301	BB60A760-EEF3-477F-8CCA-54263BD20733	De interés para la planificación	DGBBD	Mamíferos
ES030MSPF0906310	2235	Apium repens	Apium repens (Jacq.) Lag.		1614		De interés para la planificación	DGBBD	Hongos, algas y plantas
ES030MSPF0906310	4808	Gentiana lutea	Gentiana lutea L.		1657		Ligado al agua	DGBBD	Hongos, algas y plantas
ES030MSPF0906310	12051	Triturus pygmaeus	Triturus pygmaeus (Wolterstorff, 1905)	Tritón pigmeo	5896	D486E150-2FB8-41A9-BFCE-DF9726D17B69	Ligado al agua	DGBBD	Anfibios
ES030MSPF0906310	12389	Hamatocaulis vernicosus	Hamatocaulis vernicosus (Mitt.) Hedenäs		6216	BF1D0BB7-AF11-42BA-B23F-4BCD7A41C682	De interés para la planificación	DGBBD	Hongos, algas y plantas
ES030MSPF0907010	12393	Cobitis vettonica	Cobitis vettonica Doadrio & Perdices, 1997	Colmilleja del alagón	5301	7CA453EA-4279-44B9-8A9B-66A4572176BC	De interés para la planificación	DGBBD	Peces
ES030MSPF0907010	11717	Hyla meridionalis	Hyla meridionalis Boettger, 1874	Ranita meridional	1205	E185D34D-4476-43BF-8F5A-6D63682CEA81	Ligado al agua	DGBBD	Anfibios
ES030MSPF0907010	10868	Luciobarbus bocagei	Luciobarbus bocagei (Steindachner, 1865)	Barbo común	5281	930B13F3-2520-4929-A2D0-1EAFB6B74B0C	De interés para la planificación	DGBBD	Peces
ES030MSPF0907010	11060	Luciobarbus comizo	Luciobarbus comizo (Steindachner, 1865)	Barbo comizo	6168	3B017CCC-C74D-42CC-8DB2-AA1403D0C9FF	De interés para la planificación	DGBBD	Peces
ES030MSPF0907010	11637	Lutra lutra	Lutra lutra (Linnaeus, 1758)	Nutria	1355	24C602C9-B2D3-40E1-93F6-9B6018FCCBE0	Ligado al agua	DGBBD	Mamíferos
ES030MSPF0907010	11964	Pelophylax perezi	Pelophylax perezi (Seoane, 1885)	Rana verde común	6945	3E445D73-7867-4D24-860F-C2F38F1CDB13	Ligado al agua	DGBBD	Anfibios
ES030MSPF0907010	12010	Pseudochondrostoma polylepis	Pseudochondrostoma polylepis (Steindachner, 1864)	Boga del tajo	6149	3AE05C5F-921D-465F-949B-79378C89B661	De interés para la planificación	DGBBD	Peces
ES030MSPF0907010	10659	Squalius alburnoides	Squalius alburnoides (Steindachner, 1866)	Calandino	6975	698821BA-4E76-4273-BB81-3D67DFCE8DC4	De interés para la planificación	DGBBD	Peces
ES030MSPF0907010	11585	Mauremys leprosa	Mauremys leprosa (Schweigger, 1812)	Galápagos leproso	1221	9E84C5AD-1346-4D2C-BF3C-8BE4DE1AE634	Ligado al agua	DGBBD	Reptiles
ES030MSPF0907010	10924	Microtus cabrerai	Microtus cabrerai Thomas, 1906	Topillo de Cabrera	1338	E91FAFC5-6D0D-4551-8D29-E5976307E869	Ligado al agua	DGBBD	Mamíferos
ES030MSPF0907010	11332	Discoglossus galganoi	Discoglossus galganoi Capula, Nascetti, Lanza, Crespo & Bullini 1985	Sapillo pintojo ibérico	1194	497442AA-AE96-43D4-AE5B-06CAD324D4E2	Ligado al agua	DGBBD	Anfibios

ES030MSPF0907010	11108	Pelobates cultripes	Pelobates cultripes (Cuvier, 1829)	Sapo de espuelas	LESRPE	1198	820ADC4F-AB2A-4351-8EC7-8F13D5FA5B48	Ligado al agua DGBBD	Anfibios
ES030MSPF0908010	12393	Cobitis vettonica	Cobitis vettonica Doadrio & Perdices, 1997	Colmilleja del alagón		5301	7CA453EA-4279-44B9-8A9B-66A4572176BC	De interés para la planificación	Peces
ES030MSPF0908010	11717	Hyla meridionalis	Hyla meridionalis Boettger, 1874	Ranita meridional	LESRPE	1205	E185D34D-4476-43BF-8F5A-6D63682CEA81	Ligado al agua DGBBD	Anfibios
ES030MSPF0908010	10868	Luciobarbus bocagei	Luciobarbus bocagei (Steindachner, 1865)	Barbo común		5281	930B13F3-2520-4929-A2D0-1EAFB6B74B0C	De interés para la planificación	Peces
ES030MSPF0908010	11060	Luciobarbus comizo	Luciobarbus comizo (Steindachner, 1865)	Barbo comizo		6168	3B017CCC-C74D-42CC-8DB2-AA1403D0C9FF	De interés para la planificación	Peces
ES030MSPF0908010	11637	Lutra lutra	Lutra lutra (Linnaeus, 1758)	Nutria	LESRPE	1355	24C602C9-B2D3-40E1-93F6-9B6018FCCBE0	Ligado al agua DGBBD	Mamíferos
ES030MSPF0908010	11964	Pelophylax perezi	Pelophylax perezi (Seoane, 1885)	Rana verde común		6945	3E445D73-7867-4D24-860F-C2F38F1CDB13	Ligado al agua DGBBD	Anfibios
ES030MSPF0908010	12010	Pseudochondrostoma polylepis	Pseudochondrostoma polylepis (Steindachner, 1864)	Boga del tajo		6149	3AE05C5F-921D-465F-949B-79378C89B661	De interés para la planificación	Peces
ES030MSPF0908010	10659	Squalius alburnoides	Squalius alburnoides (Steindachner, 1866)	Calandino		6975	698821BA-4E76-4273-BB81-3D67DFCE8DC4	De interés para la planificación	Peces
ES030MSPF0908010	11585	Mauremys leprosa	Mauremys leprosa (Schweigger, 1812)	Galápago leproso	LESRPE	1221	9E84C5AD-1346-4D2C-BF3C-8BE4DE1AE634	Ligado al agua DGBBD	Reptiles
ES030MSPF0908010	11931	Cobitis paludica	Cobitis paludica (de Buen, 1939)	Colmilleja		5302	0CFC9149-086C-4F4A-9897-E80C67C72F12	De interés para la planificación	Peces
ES030MSPF0908010	11576	Iberochondrostoma lemmingii	Iberochondrostoma lemmingii (Steindachner, 1866)	Pardilla		5926	DA733496-4A2B-4C32-8629-7ACAB6044177	De interés para la planificación	Peces
ES030MSPF0908010	11108	Pelobates cultripes	Pelobates cultripes (Cuvier, 1829)	Sapo de espuelas	LESRPE	1198	820ADC4F-AB2A-4351-8EC7-8F13D5FA5B48	Ligado al agua DGBBD	Anfibios
ES030MSPF0908010	12051	Triturus pygmaeus	Triturus pygmaeus (Wolterstorff, 1905)	Tritón pigmeo	LESRPE	5896	D486E150-2FB8-41A9-BFCE-DF9726D17B69	Ligado al agua DGBBD	Anfibios
ES030MSPF0908010	10924	Microtus cabreræ	Microtus cabreræ Thomas, 1906	Topillo de Cabrera		1338	E91FAFC5-6D0D-4551-8D29-E5976307E869	Ligado al agua DGBBD	Mamíferos
ES030MSPF0909010	12393	Cobitis vettonica	Cobitis vettonica Doadrio & Perdices, 1997	Colmilleja del alagón		5301	7CA453EA-4279-44B9-8A9B-66A4572176BC	De interés para la planificación	Peces
ES030MSPF0909010	11717	Hyla meridionalis	Hyla meridionalis Boettger, 1874	Ranita meridional	LESRPE	1205	E185D34D-4476-43BF-8F5A-6D63682CEA81	Ligado al agua DGBBD	Anfibios
ES030MSPF0909010	10868	Luciobarbus bocagei	Luciobarbus bocagei (Steindachner, 1865)	Barbo común		5281	930B13F3-2520-4929-A2D0-1EAFB6B74B0C	De interés para la planificación	Peces
ES030MSPF0909010	11060	Luciobarbus comizo	Luciobarbus comizo (Steindachner, 1865)	Barbo comizo		6168	3B017CCC-C74D-42CC-8DB2-AA1403D0C9FF	De interés para la planificación	Peces
ES030MSPF0909010	11637	Lutra lutra	Lutra lutra (Linnaeus, 1758)	Nutria	LESRPE	1355	24C602C9-B2D3-40E1-93F6-9B6018FCCBE0	Ligado al agua DGBBD	Mamíferos
ES030MSPF0909010	11964	Pelophylax perezi	Pelophylax perezi (Seoane, 1885)	Rana verde común		6945	3E445D73-7867-4D24-860F-C2F38F1CDB13	Ligado al agua DGBBD	Anfibios
ES030MSPF0909010	12010	Pseudochondrostoma polylepis	Pseudochondrostoma polylepis (Steindachner, 1864)	Boga del tajo		6149	3AE05C5F-921D-465F-949B-79378C89B661	De interés para la planificación	Peces
ES030MSPF0909010	10659	Squalius alburnoides	Squalius alburnoides (Steindachner, 1866)	Calandino		6975	698821BA-4E76-4273-BB81-3D67DFCE8DC4	De interés para la planificación	Peces
ES030MSPF0909010	11585	Mauremys leprosa	Mauremys leprosa (Schweigger, 1812)	Galápago leproso	LESRPE	1221	9E84C5AD-1346-4D2C-BF3C-8BE4DE1AE634	Ligado al agua DGBBD	Reptiles
ES030MSPF0910010	12393	Cobitis vettonica	Cobitis vettonica Doadrio & Perdices, 1997	Colmilleja del alagón		5301	7CA453EA-4279-44B9-8A9B-66A4572176BC	De interés para la planificación	Peces
ES030MSPF0910010	11717	Hyla meridionalis	Hyla meridionalis Boettger, 1874	Ranita meridional	LESRPE	1205	E185D34D-4476-43BF-8F5A-6D63682CEA81	Ligado al agua DGBBD	Anfibios
ES030MSPF0910010	10868	Luciobarbus bocagei	Luciobarbus bocagei (Steindachner, 1865)	Barbo común		5281	930B13F3-2520-4929-A2D0-1EAFB6B74B0C	De interés para la planificación	Peces
ES030MSPF0910010	11060	Luciobarbus comizo	Luciobarbus comizo (Steindachner, 1865)	Barbo comizo		6168	3B017CCC-C74D-42CC-8DB2-AA1403D0C9FF	De interés para la planificación	Peces
ES030MSPF0910010	11637	Lutra lutra	Lutra lutra (Linnaeus, 1758)	Nutria	LESRPE	1355	24C602C9-B2D3-40E1-93F6-9B6018FCCBE0	Ligado al agua DGBBD	Mamíferos
ES030MSPF0910010	11964	Pelophylax perezi	Pelophylax perezi (Seoane, 1885)	Rana verde común		6945	3E445D73-7867-4D24-860F-C2F38F1CDB13	Ligado al agua DGBBD	Anfibios
ES030MSPF0910010	12010	Pseudochondrostoma polylepis	Pseudochondrostoma polylepis (Steindachner, 1864)	Boga del tajo		6149	3AE05C5F-921D-465F-949B-79378C89B661	De interés para la planificación	Peces



ES030MSPF0910010	10659	Squalius alburnoides	Squalius alburnoides (Steindachner, 1866)	Calandino		6975	698821BA-4E76-4273-BB81-3D67DFCE8DC4	De interés para la planificación	DGBBD	Peces
ES030MSPF0910010	11585	Mauremys leprosa	Mauremys leprosa (Schweigger, 1812)	Galápago leproso	LESRPE	1221	9E84C5AD-1346-4D2C-BF3C-8BE4DE1AE634	Ligado al agua	DGBBD	Reptiles
ES030MSPF0910010	11108	Pelobates cultripes	Pelobates cultripes (Cuvier, 1829)	Sapo de espuelas	LESRPE	1198	820ADC4F-AB2A-4351-8EC7-8F13D5FA5B48	Ligado al agua	DGBBD	Anfibios
ES030MSPF0910010	10924	Microtus cabreræ	Microtus cabreræ Thomas, 1906	Topillo de Cabrera		1338	E91FAFC5-6D0D-4551-8D29-E5976307E869	Ligado al agua	DGBBD	Mamíferos
ES030MSPF0910010	11931	Cobitis paludica	Cobitis paludica (de Buen, 1939)	Colmilleja		5302	0CFC9149-086C-4F4A-9897-E80C67C72F12	De interés para la planificación	DGBBD	Peces
ES030MSPF0910010	11332	Discoglossus galganoi	Discoglossus galganoi Capula, Nascetti, Lanza, Crespo & Bullini 1985	Sapillo pintojo ibérico	LESRPE	1194	497442AA-AE96-43D4-AE5B-06CAD324D4E2	Ligado al agua	DGBBD	Anfibios
ES030MSPF0910010	11576	Iberochondrostoma lemmingii	Iberochondrostoma lemmingii (Steindachner, 1866)	Pardilla		5926	DA733496-4A2B-4C32-8629-7ACAB6044177	De interés para la planificación	DGBBD	Peces
ES030MSPF0911010	11931	Cobitis paludica	Cobitis paludica (de Buen, 1939)	Colmilleja		5302	0CFC9149-086C-4F4A-9897-E80C67C72F12	De interés para la planificación	DGBBD	Peces
ES030MSPF0911010	12393	Cobitis vettonica	Cobitis vettonica Doadrio & Perdices, 1997	Colmilleja del alagón		5301	7CA453EA-4279-44B9-8A9B-66A4572176BC	De interés para la planificación	DGBBD	Peces
ES030MSPF0911010	11332	Discoglossus galganoi	Discoglossus galganoi Capula, Nascetti, Lanza, Crespo & Bullini 1985	Sapillo pintojo ibérico	LESRPE	1194	497442AA-AE96-43D4-AE5B-06CAD324D4E2	Ligado al agua	DGBBD	Anfibios
ES030MSPF0911010	11717	Hyla meridionalis	Hyla meridionalis Boettger, 1874	Ranita meridional	LESRPE	1205	E185D34D-4476-43BF-8F5A-6D63682CEA81	Ligado al agua	DGBBD	Anfibios
ES030MSPF0911010	11576	Iberochondrostoma lemmingii	Iberochondrostoma lemmingii (Steindachner, 1866)	Pardilla		5926	DA733496-4A2B-4C32-8629-7ACAB6044177	De interés para la planificación	DGBBD	Peces
ES030MSPF0911010	10868	Luciobarbus bocagei	Luciobarbus bocagei (Steindachner, 1865)	Barbo común		5281	930B13F3-2520-4929-A2D0-1EAFB6B74B0C	De interés para la planificación	DGBBD	Peces
ES030MSPF0911010	11060	Luciobarbus comizo	Luciobarbus comizo (Steindachner, 1865)	Barbo comizo		6168	3B017CCC-C74D-42CC-8DB2-AA1403D0C9FF	De interés para la planificación	DGBBD	Peces
ES030MSPF0911010	11637	Lutra lutra	Lutra lutra (Linnaeus, 1758)	Nutria	LESRPE	1355	24C602C9-B2D3-40E1-93F6-9B6018FCCBE0	Ligado al agua	DGBBD	Mamíferos
ES030MSPF0911010	11585	Mauremys leprosa	Mauremys leprosa (Schweigger, 1812)	Galápago leproso	LESRPE	1221	9E84C5AD-1346-4D2C-BF3C-8BE4DE1AE634	Ligado al agua	DGBBD	Reptiles
ES030MSPF0911010	11108	Pelobates cultripes	Pelobates cultripes (Cuvier, 1829)	Sapo de espuelas	LESRPE	1198	820ADC4F-AB2A-4351-8EC7-8F13D5FA5B48	Ligado al agua	DGBBD	Anfibios
ES030MSPF0911010	11964	Pelophylax perezi	Pelophylax perezi (Seoane, 1885)	Rana verde común		6945	3E445D73-7867-4D24-860F-C2F38F1CDB13	Ligado al agua	DGBBD	Anfibios
ES030MSPF0911010	12010	Pseudochondrostoma polylepis	Pseudochondrostoma polylepis (Steindachner, 1864)	Boga del tajo		6149	3AE05C5F-921D-465F-949B-79378C89B661	De interés para la planificación	DGBBD	Peces
ES030MSPF0911010	10659	Squalius alburnoides	Squalius alburnoides (Steindachner, 1866)	Calandino		6975	698821BA-4E76-4273-BB81-3D67DFCE8DC4	De interés para la planificación	DGBBD	Peces
ES030MSPF0911010	10924	Microtus cabreræ	Microtus cabreræ Thomas, 1906	Topillo de Cabrera		1338	E91FAFC5-6D0D-4551-8D29-E5976307E869	Ligado al agua	DGBBD	Mamíferos
ES030MSPF0912010	12393	Cobitis vettonica	Cobitis vettonica Doadrio & Perdices, 1997	Colmilleja del alagón		5301	7CA453EA-4279-44B9-8A9B-66A4572176BC	De interés para la planificación	DGBBD	Peces
ES030MSPF0912010	11717	Hyla meridionalis	Hyla meridionalis Boettger, 1874	Ranita meridional	LESRPE	1205	E185D34D-4476-43BF-8F5A-6D63682CEA81	Ligado al agua	DGBBD	Anfibios
ES030MSPF0912010	10868	Luciobarbus bocagei	Luciobarbus bocagei (Steindachner, 1865)	Barbo común		5281	930B13F3-2520-4929-A2D0-1EAFB6B74B0C	De interés para la planificación	DGBBD	Peces
ES030MSPF0912010	11637	Lutra lutra	Lutra lutra (Linnaeus, 1758)	Nutria	LESRPE	1355	24C602C9-B2D3-40E1-93F6-9B6018FCCBE0	Ligado al agua	DGBBD	Mamíferos
ES030MSPF0912010	11585	Mauremys leprosa	Mauremys leprosa (Schweigger, 1812)	Galápago leproso	LESRPE	1221	9E84C5AD-1346-4D2C-BF3C-8BE4DE1AE634	Ligado al agua	DGBBD	Reptiles
ES030MSPF0912010	11108	Pelobates cultripes	Pelobates cultripes (Cuvier, 1829)	Sapo de espuelas	LESRPE	1198	820ADC4F-AB2A-4351-8EC7-8F13D5FA5B48	Ligado al agua	DGBBD	Anfibios
ES030MSPF0912010	11964	Pelophylax perezi	Pelophylax perezi (Seoane, 1885)	Rana verde común		6945	3E445D73-7867-4D24-860F-C2F38F1CDB13	Ligado al agua	DGBBD	Anfibios
ES030MSPF0912010	12010	Pseudochondrostoma polylepis	Pseudochondrostoma polylepis (Steindachner, 1864)	Boga del tajo		6149	3AE05C5F-921D-465F-949B-79378C89B661	De interés para la planificación	DGBBD	Peces
ES030MSPF0912010	10659	Squalius alburnoides	Squalius alburnoides (Steindachner, 1866)	Calandino		6975	698821BA-4E76-4273-BB81-3D67DFCE8DC4	De interés para la planificación	DGBBD	Peces
ES030MSPF0912010	10924	Microtus cabreræ	Microtus cabreræ Thomas, 1906	Topillo de Cabrera		1338	E91FAFC5-6D0D-4551-8D29-E5976307E869	Ligado al agua	DGBBD	Mamíferos

ES030MSPF0913010	12393	Cobitis vettonica	Cobitis vettonica Doadrio & Perdices, 1997	Colmilleja del alagón		5301	7CA453EA-4279-44B9-8A9B-66A4572176BC	De interés para la planificación	DGBBD	Peces
ES030MSPF0913010	11717	Hyla meridionalis	Hyla meridionalis Boettger, 1874	Ranita meridional	LESRPE	1205	E185D34D-4476-43BF-8F5A-6D63682CEA81	Ligado al agua	DGBBD	Anfibios
ES030MSPF0913010	10868	Luciobarbus bocagei	Luciobarbus bocagei (Steindachner, 1865)	Barbo común		5281	930B13F3-2520-4929-A2D0-1EAFB6B74B0C	De interés para la planificación	DGBBD	Peces
ES030MSPF0913010	11637	Lutra lutra	Lutra lutra (Linnaeus, 1758)	Nutria	LESRPE	1355	24C602C9-B2D3-40E1-93F6-9B6018FCCBE0	Ligado al agua	DGBBD	Mamíferos
ES030MSPF0913010	11585	Mauremys leprosa	Mauremys leprosa (Schweigger, 1812)	Galápago leproso	LESRPE	1221	9E84C5AD-1346-4D2C-BF3C-8BE4DE1AE634	Ligado al agua	DGBBD	Reptiles
ES030MSPF0913010	11108	Pelobates cultripipes	Pelobates cultripipes (Cuvier, 1829)	Sapo de espuelas	LESRPE	1198	820ADC4F-AB2A-4351-8EC7-8F13D5FA5B48	Ligado al agua	DGBBD	Anfibios
ES030MSPF0913010	11964	Pelophylax perezi	Pelophylax perezi (Seoane, 1885)	Rana verde común		6945	3E445D73-7867-4D24-860F-C2F38F1CDB13	Ligado al agua	DGBBD	Anfibios
ES030MSPF0913010	12010	Pseudochondrostoma polylepis	Pseudochondrostoma polylepis (Steindachner, 1864)	Boga del tajo		6149	3AE05C5F-921D-465F-949B-79378C89B661	De interés para la planificación	DGBBD	Peces
ES030MSPF0913010	10659	Squalius alburnoides	Squalius alburnoides (Steindachner, 1866)	Calandino		6975	698821BA-4E76-4273-BB81-3D67DFCE8DC4	De interés para la planificación	DGBBD	Peces
ES030MSPF0913010	10924	Microtus cabreræ	Microtus cabreræ Thomas, 1906	Topillo de Cabrera		1338	E91FAFC5-6D0D-4551-8D29-E5976307E869	Ligado al agua	DGBBD	Mamíferos
ES030MSPF0913010	10909	Alytes cisternasii	Alytes cisternasii Boscá, 1879	Sapo partero ibérico	LESRPE	1192	15EAD24-EED4-4369-A549-5C9F78D65A6C	Ligado al agua	DGBBD	Anfibios
ES030MSPF0913010	11115	Oxygastra curtisii	Oxygastra curtisii Dale, 1834	Libélula	Vulnerable	1041	E6CF30C8-0EDC-4D5E-9FF6-1A88A2696F43	De interés para la planificación	DGBBD	Invertebrados
ES030MSPF0913010	12051	Triturus pygmaeus	Triturus pygmaeus (Wolterstorff, 1905)	Tritón pigmeo	LESRPE	5896	D486E150-2FB8-41A9-BFCE-DF9726D17B69	Ligado al agua	DGBBD	Anfibios
ES030MSPF0913010	12236	Macromia splendens	Macromia splendens (Pictet, 1843)	Libélula	En peligro de extinción	1036	463CB847-6B8B-4C6F-9CF6-44F37103D52E	Ligado al agua	DGBBD	Invertebrados
ES030MSPF0913010	11131	Myotis daubentonii	Myotis daubentonii (Kuhl, 1817)	Murciélago ribereño	LESRPE	1314	A43C0212-D7DC-4DF1-BE4E-BFEE9D64C3B3	Ligado al agua	DGBBD	Mamíferos
ES030MSPF0913010	8606	Spiranthes aestivalis	Spiranthes aestivalis (Poir.) Rich.		LESRPE	1900		Ligado al agua	DGBBD	Hongos, algas y plantas
ES030MSPF0914021	10909	Alytes cisternasii	Alytes cisternasii Boscá, 1879	Sapo partero ibérico	LESRPE	1192	15EAD24-EED4-4369-A549-5C9F78D65A6C	Ligado al agua	DGBBD	Anfibios
ES030MSPF0914021	12393	Cobitis vettonica	Cobitis vettonica Doadrio & Perdices, 1997	Colmilleja del alagón		5301	7CA453EA-4279-44B9-8A9B-66A4572176BC	De interés para la planificación	DGBBD	Peces
ES030MSPF0914021	11717	Hyla meridionalis	Hyla meridionalis Boettger, 1874	Ranita meridional	LESRPE	1205	E185D34D-4476-43BF-8F5A-6D63682CEA81	Ligado al agua	DGBBD	Anfibios
ES030MSPF0914021	10868	Luciobarbus bocagei	Luciobarbus bocagei (Steindachner, 1865)	Barbo común		5281	930B13F3-2520-4929-A2D0-1EAFB6B74B0C	De interés para la planificación	DGBBD	Peces
ES030MSPF0914021	11637	Lutra lutra	Lutra lutra (Linnaeus, 1758)	Nutria	LESRPE	1355	24C602C9-B2D3-40E1-93F6-9B6018FCCBE0	Ligado al agua	DGBBD	Mamíferos
ES030MSPF0914021	11585	Mauremys leprosa	Mauremys leprosa (Schweigger, 1812)	Galápago leproso	LESRPE	1221	9E84C5AD-1346-4D2C-BF3C-8BE4DE1AE634	Ligado al agua	DGBBD	Reptiles
ES030MSPF0914021	11115	Oxygastra curtisii	Oxygastra curtisii Dale, 1834	Libélula	Vulnerable	1041	E6CF30C8-0EDC-4D5E-9FF6-1A88A2696F43	De interés para la planificación	DGBBD	Invertebrados
ES030MSPF0914021	11108	Pelobates cultripipes	Pelobates cultripipes (Cuvier, 1829)	Sapo de espuelas	LESRPE	1198	820ADC4F-AB2A-4351-8EC7-8F13D5FA5B48	Ligado al agua	DGBBD	Anfibios
ES030MSPF0914021	11964	Pelophylax perezi	Pelophylax perezi (Seoane, 1885)	Rana verde común		6945	3E445D73-7867-4D24-860F-C2F38F1CDB13	Ligado al agua	DGBBD	Anfibios
ES030MSPF0914021	12010	Pseudochondrostoma polylepis	Pseudochondrostoma polylepis (Steindachner, 1864)	Boga del tajo		6149	3AE05C5F-921D-465F-949B-79378C89B661	De interés para la planificación	DGBBD	Peces
ES030MSPF0914021	10659	Squalius alburnoides	Squalius alburnoides (Steindachner, 1866)	Calandino		6975	698821BA-4E76-4273-BB81-3D67DFCE8DC4	De interés para la planificación	DGBBD	Peces
ES030MSPF0914021	12051	Triturus pygmaeus	Triturus pygmaeus (Wolterstorff, 1905)	Tritón pigmeo	LESRPE	5896	D486E150-2FB8-41A9-BFCE-DF9726D17B69	Ligado al agua	DGBBD	Anfibios
ES030MSPF0914021	11332	Discoglossus galganoi	Discoglossus galganoi Capula, Nascetti, Lanza, Crespo & Bullini 1985	Sapillo pintojo ibérico	LESRPE	1194	497442AA-AE96-43D4-AE5B-06CAD324D4E2	Ligado al agua	DGBBD	Anfibios
ES030MSPF0914021	11398	Gomphus graslinii	Gomphus graslinii Rambur, 1842		LESRPE	1046	F3185059-6D1A-43E0-8B6E-EEFB5FC9D753	Ligado al agua	DGBBD	Invertebrados
ES030MSPF0914021	11131	Myotis daubentonii	Myotis daubentonii (Kuhl, 1817)	Murciélago ribereño	LESRPE	1314	A43C0212-D7DC-4DF1-BE4E-BFEE9D64C3B3	Ligado al agua	DGBBD	Mamíferos

ES030MSPF0914021	11903	Emys orbicularis	Emys orbicularis (Linnaeus, 1758)	Galápago europeo	Vulnerable	1220	F799FA8D-96CC-4280-A954-5FBE2244A849	Ligado al agua DGBBD	Reptiles
ES030MSPF0914021	12236	Macromia splendens	Macromia splendens (Pictet, 1843)	Libélula	En peligro de extinción	1036	463CB847-6B8B-4C6F-9CF6-44F37103D52E	Ligado al agua DGBBD	Invertebrados
ES030MSPF0914021	10924	Microtus cabreræ	Microtus cabreræ Thomas, 1906	Topillo de Cabrera		1338	E91FAFC5-6D0D-4551-8D29-E5976307E869	Ligado al agua DGBBD	Mamíferos
ES030MSPF0916010	10909	Alytes cisternasii	Alytes cisternasii Boscá, 1879	Sapo partero ibérico	LESRPE	1192	15EAD24-EED4-4369-A549-5C9F78D65A6C	Ligado al agua DGBBD	Anfibios
ES030MSPF0916010	12393	Cobitis vettonica	Cobitis vettonica Doadrio & Perdices, 1997	Colmilleja del alagón		5301	7CA453EA-4279-44B9-8A9B-66A4572176BC	De interés para la planificación DGBBD	Peces
ES030MSPF0916010	11332	Discoglossus galganoi	Discoglossus galganoi Capula, Nascetti, Lanza, Crespo & Bullini 1985	Sapillo pintojo ibérico	LESRPE	1194	497442AA-AE96-43D4-AE5B-06CAD324D4E2	Ligado al agua DGBBD	Anfibios
ES030MSPF0916010	11398	Gomphus graslinii	Gomphus graslinii Rambur, 1842		LESRPE	1046	F3185059-6D1A-43E0-8B6E-EEFB5FC9D753	Ligado al agua DGBBD	Invertebrados
ES030MSPF0916010	11717	Hyla meridionalis	Hyla meridionalis Boettger, 1874	Ranita meridional	LESRPE	1205	E185D34D-4476-43BF-8F5A-6D63682CEA81	Ligado al agua DGBBD	Anfibios
ES030MSPF0916010	12168	Lacerta schreiberi	Lacerta schreiberi Bedriaga, 1878	Lagarto verdinegro	LESRPE	1259	C7AE7D13-8A60-4285-8F56-41E37E18C59E	Ligado al agua DGBBD	Reptiles
ES030MSPF0916010	10868	Luciobarbus bocagei	Luciobarbus bocagei (Steindachner, 1865)	Barbo común		5281	930B13F3-2520-4929-A2D0-1EAFB6B74B0C	De interés para la planificación DGBBD	Peces
ES030MSPF0916010	11637	Lutra lutra	Lutra lutra (Linnaeus, 1758)	Nutria	LESRPE	1355	24C602C9-B2D3-40E1-93F6-9B6018FCCBE0	Ligado al agua DGBBD	Mamíferos
ES030MSPF0916010	12236	Macromia splendens	Macromia splendens (Pictet, 1843)	Libélula	En peligro de extinción	1036	463CB847-6B8B-4C6F-9CF6-44F37103D52E	Ligado al agua DGBBD	Invertebrados
ES030MSPF0916010	11585	Mauremys leprosa	Mauremys leprosa (Schweigger, 1812)	Galápago leproso	LESRPE	1221	9E84C5AD-1346-4D2C-BF3C-8BE4DE1AE634	Ligado al agua DGBBD	Reptiles
ES030MSPF0916010	11131	Myotis daubentonii	Myotis daubentonii (Kuhl, 1817)	Murciélago ribereño	LESRPE	1314	A43C0212-D7DC-4DF1-BE4E-BFEE9D64C3B3	Ligado al agua DGBBD	Mamíferos
ES030MSPF0916010	11115	Oxygastra curtisii	Oxygastra curtisii Dale, 1834	Libélula	Vulnerable	1041	E6CF30C8-0EDC-4D5E-9FF6-1A88A2696F43	De interés para la planificación DGBBD	Invertebrados
ES030MSPF0916010	11108	Pelobates cultripes	Pelobates cultripes (Cuvier, 1829)	Sapo de espuelas	LESRPE	1198	820ADC4F-AB2A-4351-8EC7-8F13D5FA5B48	Ligado al agua DGBBD	Anfibios
ES030MSPF0916010	11964	Pelophylax perezi	Pelophylax perezi (Seoane, 1885)	Rana verde común		6945	3E445D73-7867-4D24-860F-C2F38F1CDB13	Ligado al agua DGBBD	Anfibios
ES030MSPF0916010	12010	Pseudochondrostoma polylepis	Pseudochondrostoma polylepis (Steindachner, 1864)	Boga del tajo		6149	3AE05C5F-921D-465F-949B-79378C89B661	De interés para la planificación DGBBD	Peces
ES030MSPF0916010	11485	Rana iberica	Rana iberica Boulenger, 1879	Rana patilarga	LESRPE	1216	11F1D0FF-BEDC-453D-9D85-6378AC3CD983	Ligado al agua DGBBD	Anfibios
ES030MSPF0916010	10659	Squalius alburnoides	Squalius alburnoides (Steindachner, 1866)	Calandino		6975	698821BA-4E76-4273-BB81-3D67DFCE8DC4	De interés para la planificación DGBBD	Peces
ES030MSPF0916010	12051	Triturus pygmaeus	Triturus pygmaeus (Wolterstorff, 1905)	Tritón pigmeo	LESRPE	5896	D486E150-2FB8-41A9-BFCE-DF9726D17B69	Ligado al agua DGBBD	Anfibios
ES030MSPF0916010	10924	Microtus cabreræ	Microtus cabreræ Thomas, 1906	Topillo de Cabrera		1338	E91FAFC5-6D0D-4551-8D29-E5976307E869	Ligado al agua DGBBD	Mamíferos
ES030MSPF0916010	11878	Alytes obstetricans	Alytes obstetricans (Laurenti, 1768)	Sapo partero común	LESRPE	1191	7FFF75A7-A9BD-403E-8338-A1785ABF783D	Ligado al agua DGBBD	Anfibios
ES030MSPF0916010	11715	Coenagrion mercuriale	Coenagrion mercuriale (Charpentier, 1840)		LESRPE	1044		Ligado al agua DGBBD	Invertebrados
ES030MSPF0916010	8606	Spiranthes aestivalis	Spiranthes aestivalis (Poir.) Rich.		LESRPE	1900		Ligado al agua DGBBD	Hongos, algas y plantas
ES030MSPF0916010	12059	Galemys pyrenaicus	Galemys pyrenaicus (É. Geoffroy Saint-Hilaire, 1811)	Desmán ibérico	Vulnerable	1301	BB60A760-EEF3-477F-8CCA-54263BD20733	De interés para la planificación DGBBD	Mamíferos
ES030MSPF0917110	12393	Cobitis vettonica	Cobitis vettonica Doadrio & Perdices, 1997	Colmilleja del alagón		5301	7CA453EA-4279-44B9-8A9B-66A4572176BC	De interés para la planificación DGBBD	Peces
ES030MSPF0917110	11715	Coenagrion mercuriale	Coenagrion mercuriale (Charpentier, 1840)		LESRPE	1044		Ligado al agua DGBBD	Invertebrados
ES030MSPF0917110	11332	Discoglossus galganoi	Discoglossus galganoi Capula, Nascetti, Lanza, Crespo & Bullini 1985	Sapillo pintojo ibérico	LESRPE	1194	497442AA-AE96-43D4-AE5B-06CAD324D4E2	Ligado al agua DGBBD	Anfibios
ES030MSPF0917110	11717	Hyla meridionalis	Hyla meridionalis Boettger, 1874	Ranita meridional	LESRPE	1205	E185D34D-4476-43BF-8F5A-6D63682CEA81	Ligado al agua DGBBD	Anfibios
ES030MSPF0917110	12168	Lacerta schreiberi	Lacerta schreiberi Bedriaga, 1878	Lagarto verdinegro	LESRPE	1259	C7AE7D13-8A60-4285-8F56-41E37E18C59E	Ligado al agua DGBBD	Reptiles
ES030MSPF0917110	10868	Luciobarbus bocagei	Luciobarbus bocagei (Steindachner, 1865)	Barbo común		5281	930B13F3-2520-4929-A2D0-1EAFB6B74B0C	De interés para la planificación DGBBD	Peces



ES030MSPF0917110	11637	Lutra lutra	Lutra lutra (Linnaeus, 1758)	Nutria	LESRPE	1355	24C602C9-B2D3-40E1-93F6-9B6018FCCBE0	Ligado al agua DGBBD	Mamíferos
ES030MSPF0917110	11131	Myotis daubentonii	Myotis daubentonii (Kuhl, 1817)	Murciélago ribereño	LESRPE	1314	A43C0212-D7DC-4DF1-BE4E-BFEE9D64C3B3	Ligado al agua DGBBD	Mamíferos
ES030MSPF0917110	11964	Pelophylax perezi	Pelophylax perezi (Seoane, 1885)	Rana verde común		6945	3E445D73-7867-4D24-860F-C2F38F1CDB13	Ligado al agua DGBBD	Anfibios
ES030MSPF0917110	11485	Rana iberica	Rana iberica Boulenger, 1879	Rana patilarga	LESRPE	1216	11F1D0FF-BEDC-453D-9D85-6378AC3CD983	Ligado al agua DGBBD	Anfibios
ES030MSPF0917110	10659	Squalius alburnoides	Squalius alburnoides (Steindachner, 1866)	Calandino		6975	698821BA-4E76-4273-BB81-3D67DFCE8DC4	De interés para la planificación DGBBD	Peces
ES030MSPF0917110	12059	Galemys pyrenaicus	Galemys pyrenaicus (É. Geoffroy Saint-Hilaire, 1811)	Desmán ibérico	Vulnerable	1301	BB60A760-EEF3-477F-8CCA-54263BD20733	De interés para la planificación DGBBD	Mamíferos
ES030MSPF0917110	10924	Microtus cabreræ	Microtus cabreræ Thomas, 1906	Topillo de Cabrera		1338	E91FAFC5-6D0D-4551-8D29-E5976307E869	Ligado al agua DGBBD	Mamíferos
ES030MSPF0917110	10752	Chondrostoma arcasii	Achondrostoma arcasii (Steindachner, 1866)		LESRPE	6155	2C903458-3BCC-4FAA-BE9E-87DDC7EED536	De interés para la planificación DGBBD	Peces
ES030MSPF0917110	10909	Alytes cisternasii	Alytes cisternasii Boscá, 1879	Sapo partero ibérico	LESRPE	1192	15EAED24-EED4-4369-A549-5C9F78D65A6C	Ligado al agua DGBBD	Anfibios
ES030MSPF0917110	11878	Alytes obstetricans	Alytes obstetricans (Laurenti, 1768)	Sapo partero común	LESRPE	1191	7FFF75A7-A9BD-403E-8338-A1785ABF783D	Ligado al agua DGBBD	Anfibios
ES030MSPF0917110	4808	Gentiana lutea	Gentiana lutea L.			1657		Ligado al agua DGBBD	Hongos, algas y plantas
ES030MSPF0917110	11183	Pseudochondrostoma duriense	Pseudochondrostoma duriense (Coelho, 1985)	Boga del duero		5296	10CB01ED-1204-4F47-9EBA-2214BEE29B56	De interés para la planificación DGBBD	Peces
ES030MSPF0917110	8606	Spiranthes aestivalis	Spiranthes aestivalis (Poir.) Rich.		LESRPE	1900		Ligado al agua DGBBD	Hongos, algas y plantas
ES030MSPF0917110	11677	Triturus marmoratus	Triturus marmoratus (Latreille, 1800)	Tritón jaspeado	LESRPE	1174	8E835006-6021-470D-99FB-6CE545AE89C3	Ligado al agua DGBBD	Anfibios
ES030MSPF0917110	9336	Veronica micrantha	Veronica micrantha Hoffmanns. & Link		LESRPE	1733	6F9F1F71-F4DE-4164-A6D5-FA48258BFC2B	De interés para la planificación DGBBD	Hongos, algas y plantas
ES030MSPF0917210	12393	Cobitis vettonica	Cobitis vettonica Doadrio & Perdices, 1997	Colmilleja del alagón		5301	7CA453EA-4279-44B9-8A9B-66A4572176BC	De interés para la planificación DGBBD	Peces
ES030MSPF0917210	11715	Coenagrion mercuriale	Coenagrion mercuriale (Charpentier, 1840)		LESRPE	1044		Ligado al agua DGBBD	Invertebrados
ES030MSPF0917210	11332	Discoglossus galganoi	Discoglossus galganoi Capula, Nascetti, Lanza, Crespo & Bullini 1985	Sapillo pintojo ibérico	LESRPE	1194	497442AA-AE96-43D4-AE5B-06CAD324D4E2	Ligado al agua DGBBD	Anfibios
ES030MSPF0917210	11717	Hyla meridionalis	Hyla meridionalis Boettger, 1874	Ranita meridional	LESRPE	1205	E185D34D-4476-43BF-8F5A-6D63682CEA81	Ligado al agua DGBBD	Anfibios
ES030MSPF0917210	12168	Lacerta schreiberi	Lacerta schreiberi Bedriaga, 1878	Lagarto verdinegro	LESRPE	1259	C7AE7D13-8A60-4285-8F56-41E37E18C59E	Ligado al agua DGBBD	Reptiles
ES030MSPF0917210	10868	Luciobarbus bocagei	Luciobarbus bocagei (Steindachner, 1865)	Barbo común		5281	930B13F3-2520-4929-A2D0-1EAFB6B74B0C	De interés para la planificación DGBBD	Peces
ES030MSPF0917210	11637	Lutra lutra	Lutra lutra (Linnaeus, 1758)	Nutria	LESRPE	1355	24C602C9-B2D3-40E1-93F6-9B6018FCCBE0	Ligado al agua DGBBD	Mamíferos
ES030MSPF0917210	11131	Myotis daubentonii	Myotis daubentonii (Kuhl, 1817)	Murciélago ribereño	LESRPE	1314	A43C0212-D7DC-4DF1-BE4E-BFEE9D64C3B3	Ligado al agua DGBBD	Mamíferos
ES030MSPF0917210	11964	Pelophylax perezi	Pelophylax perezi (Seoane, 1885)	Rana verde común		6945	3E445D73-7867-4D24-860F-C2F38F1CDB13	Ligado al agua DGBBD	Anfibios
ES030MSPF0917210	11485	Rana iberica	Rana iberica Boulenger, 1879	Rana patilarga	LESRPE	1216	11F1D0FF-BEDC-453D-9D85-6378AC3CD983	Ligado al agua DGBBD	Anfibios
ES030MSPF0917210	10659	Squalius alburnoides	Squalius alburnoides (Steindachner, 1866)	Calandino		6975	698821BA-4E76-4273-BB81-3D67DFCE8DC4	De interés para la planificación DGBBD	Peces
ES030MSPF0917210	12059	Galemys pyrenaicus	Galemys pyrenaicus (É. Geoffroy Saint-Hilaire, 1811)	Desmán ibérico	Vulnerable	1301	BB60A760-EEF3-477F-8CCA-54263BD20733	De interés para la planificación DGBBD	Mamíferos
ES030MSPF0917210	10924	Microtus cabreræ	Microtus cabreræ Thomas, 1906	Topillo de Cabrera		1338	E91FAFC5-6D0D-4551-8D29-E5976307E869	Ligado al agua DGBBD	Mamíferos
ES030MSPF0917210	10752	Chondrostoma arcasii	Achondrostoma arcasii (Steindachner, 1866)		LESRPE	6155	2C903458-3BCC-4FAA-BE9E-87DDC7EED536	De interés para la planificación DGBBD	Peces
ES030MSPF0917210	10909	Alytes cisternasii	Alytes cisternasii Boscá, 1879	Sapo partero ibérico	LESRPE	1192	15EAED24-EED4-4369-A549-5C9F78D65A6C	Ligado al agua DGBBD	Anfibios
ES030MSPF0917210	11878	Alytes obstetricans	Alytes obstetricans (Laurenti, 1768)	Sapo partero común	LESRPE	1191	7FFF75A7-A9BD-403E-8338-A1785ABF783D	Ligado al agua DGBBD	Anfibios

ES030MSPF0917210	4808	Gentiana lutea	Gentiana lutea L.			1657		Ligado al agua DGBBD	Hongos, algas y plantas
ES030MSPF0917210	11183	Pseudochondrostoma duriense	Pseudochondrostoma duriense (Coelho, 1985)	Boga del duero		5296	10CB01ED-1204-4F47-9EBA-2214BEE29B56	De interés para la planificación	Peces
ES030MSPF0917210	8606	Spiranthes aestivalis	Spiranthes aestivalis (Poir.) Rich.		LESRPE	1900		Ligado al agua DGBBD	Hongos, algas y plantas
ES030MSPF0917210	11677	Triturus marmoratus	Triturus marmoratus (Latreille, 1800)	Tritón jaspeado	LESRPE	1174	8E835006-6021-470D-99FB-6CE545AE89C3	Ligado al agua DGBBD	Anfibios
ES030MSPF0917210	9336	Veronica micrantha	Veronica micrantha Hoffmanns. & Link		LESRPE	1733	6F9F1F71-F4DE-4164-A6D5-FA48258BFC2B	De interés para la planificación	Hongos, algas y plantas
ES030MSPF0917210	12051	Triturus pygmaeus	Triturus pygmaeus (Wolterstorff, 1905)	Tritón pigmeo	LESRPE	5896	D486E150-2FB8-41A9-BFCE-DF9726D17B69	Ligado al agua DGBBD	Anfibios
ES030MSPF0918010	10909	Alytes cisternasii	Alytes cisternasii Boscá, 1879	Sapo partero ibérico	LESRPE	1192	15EAD24-EED4-4369-A549-5C9F78D65A6C	Ligado al agua DGBBD	Anfibios
ES030MSPF0918010	12393	Cobitis vettonica	Cobitis vettonica Doadrio & Perdices, 1997	Colmilleja del alagón		5301	7CA453EA-4279-44B9-8A9B-66A4572176BC	De interés para la planificación	Peces
ES030MSPF0918010	11717	Hyla meridionalis	Hyla meridionalis Boettger, 1874	Ranita meridional	LESRPE	1205	E185D34D-4476-43BF-8F5A-6D63682CEA81	Ligado al agua DGBBD	Anfibios
ES030MSPF0918010	10868	Luciobarbus bocagei	Luciobarbus bocagei (Steindachner, 1865)	Barbo común		5281	930B13F3-2520-4929-A2D0-1EAFB6B74B0C	De interés para la planificación	Peces
ES030MSPF0918010	11637	Lutra lutra	Lutra lutra (Linnaeus, 1758)	Nutria	LESRPE	1355	24C602C9-B2D3-40E1-93F6-9B6018FCCBE0	Ligado al agua DGBBD	Mamíferos
ES030MSPF0918010	11585	Mauremys leprosa	Mauremys leprosa (Schweigger, 1812)	Galápago leproso	LESRPE	1221	9E84C5AD-1346-4D2C-BF3C-8BE4DE1AE634	Ligado al agua DGBBD	Reptiles
ES030MSPF0918010	11115	Oxygastra curtisii	Oxygastra curtisii Dale, 1834	Libélula	Vulnerable	1041	E6CF30C8-0EDC-4D5E-9FF6-1A88A2696F43	De interés para la planificación	Invertebrados
ES030MSPF0918010	11108	Pelobates cultripipes	Pelobates cultripipes (Cuvier, 1829)	Sapo de espuelas	LESRPE	1198	820ADC4F-AB2A-4351-8EC7-8F13D5FA5B48	Ligado al agua DGBBD	Anfibios
ES030MSPF0918010	11964	Pelophylax perezi	Pelophylax perezi (Seoane, 1885)	Rana verde común		6945	3E445D73-7867-4D24-860F-C2F38F1CDB13	Ligado al agua DGBBD	Anfibios
ES030MSPF0918010	12010	Pseudochondrostoma polylepis	Pseudochondrostoma polylepis (Steindachner, 1864)	Boga del tajo		6149	3AE05C5F-921D-465F-949B-79378C89B661	De interés para la planificación	Peces
ES030MSPF0918010	10659	Squalius alburnoides	Squalius alburnoides (Steindachner, 1866)	Calandino		6975	698821BA-4E76-4273-BB81-3D67DFCE8DC4	De interés para la planificación	Peces
ES030MSPF0918010	12051	Triturus pygmaeus	Triturus pygmaeus (Wolterstorff, 1905)	Tritón pigmeo	LESRPE	5896	D486E150-2FB8-41A9-BFCE-DF9726D17B69	Ligado al agua DGBBD	Anfibios
ES030MSPF0918010	11332	Discoglossus galganoi	Discoglossus galganoi Capula, Nascetti, Lanza, Crespo & Bullini 1985	Sapillo pintojo ibérico	LESRPE	1194	497442AA-AE96-43D4-AE5B-06CAD324D4E2	Ligado al agua DGBBD	Anfibios
ES030MSPF0918010	11398	Gomphus graslinii	Gomphus graslinii Rambur, 1842		LESRPE	1046	F3185059-6D1A-43E0-8B6E-EEFB5FC9D753	Ligado al agua DGBBD	Invertebrados
ES030MSPF0918010	11131	Myotis daubentonii	Myotis daubentonii (Kuhl, 1817)	Murciélago ribereño	LESRPE	1314	A43C0212-D7DC-4DF1-BE4E-BFEE9D64C3B3	Ligado al agua DGBBD	Mamíferos
ES030MSPF0918010	12168	Lacerta schreiberi	Lacerta schreiberi Bedriaga, 1878	Lagarto verdinegro	LESRPE	1259	C7AE7D13-8A60-4285-8F56-41E37E18C59E	Ligado al agua DGBBD	Reptiles
ES030MSPF0918010	12236	Macromia splendens	Macromia splendens (Pictet, 1843)	Libélula	En peligro de extinción	1036	463CB847-6B8B-4C6F-9CF6-44F37103D52E	Ligado al agua DGBBD	Invertebrados
ES030MSPF0918010	11485	Rana iberica	Rana iberica Boulenger, 1879	Rana patilarga	LESRPE	1216	11F1D0FF-BEDC-453D-9D85-6378AC3CD983	Ligado al agua DGBBD	Anfibios
ES030MSPF0918010	10924	Microtus cabreræ	Microtus cabreræ Thomas, 1906	Topillo de Cabrera		1338	E91FAFC5-6D0D-4551-8D29-E5976307E869	Ligado al agua DGBBD	Mamíferos
ES030MSPF0919010	12393	Cobitis vettonica	Cobitis vettonica Doadrio & Perdices, 1997	Colmilleja del alagón		5301	7CA453EA-4279-44B9-8A9B-66A4572176BC	De interés para la planificación	Peces
ES030MSPF0919010	11717	Hyla meridionalis	Hyla meridionalis Boettger, 1874	Ranita meridional	LESRPE	1205	E185D34D-4476-43BF-8F5A-6D63682CEA81	Ligado al agua DGBBD	Anfibios
ES030MSPF0919010	10868	Luciobarbus bocagei	Luciobarbus bocagei (Steindachner, 1865)	Barbo común		5281	930B13F3-2520-4929-A2D0-1EAFB6B74B0C	De interés para la planificación	Peces
ES030MSPF0919010	11637	Lutra lutra	Lutra lutra (Linnaeus, 1758)	Nutria	LESRPE	1355	24C602C9-B2D3-40E1-93F6-9B6018FCCBE0	Ligado al agua DGBBD	Mamíferos
ES030MSPF0919010	11585	Mauremys leprosa	Mauremys leprosa (Schweigger, 1812)	Galápago leproso	LESRPE	1221	9E84C5AD-1346-4D2C-BF3C-8BE4DE1AE634	Ligado al agua DGBBD	Reptiles
ES030MSPF0919010	11964	Pelophylax perezi	Pelophylax perezi (Seoane, 1885)	Rana verde común		6945	3E445D73-7867-4D24-860F-C2F38F1CDB13	Ligado al agua DGBBD	Anfibios



ES030MSPF0919010	12010	Pseudochondrostoma polylepis	Pseudochondrostoma polylepis (Steindachner, 1864)	Boga del tajo		6149	3AE05C5F-921D-465F-949B-79378C89B661	De interés para la planificación	DGBBD	Peces
ES030MSPF0919010	10659	Squalius alburnoides	Squalius alburnoides (Steindachner, 1866)	Calandino		6975	698821BA-4E76-4273-BB81-3D67DFCE8DC4	De interés para la planificación	DGBBD	Peces
ES030MSPF0919010	10909	Alytes cisternasii	Alytes cisternasii Boscá, 1879	Sapo partero ibérico	LESRPE	1192	15EAE24-EED4-4369-A549-5C9F78D65A6C	Ligado al agua	DGBBD	Anfibios
ES030MSPF0919010	12051	Triturus pygmaeus	Triturus pygmaeus (Wolterstorff, 1905)	Tritón pigmeo	LESRPE	5896	D486E150-2FB8-41A9-BFCE-DF9726D17B69	Ligado al agua	DGBBD	Anfibios
ES030MSPF0919010	11576	Iberochondrostoma lemmingii	Iberochondrostoma lemmingii (Steindachner, 1866)	Pardilla		5926	DA733496-4A2B-4C32-8629-7ACAB6044177	De interés para la planificación	DGBBD	Peces
ES030MSPF0919010	11332	Discoglossus galganoi	Discoglossus galganoi Capula, Nascetti, Lanza, Crespo & Bullini 1985	Sapillo pintojo ibérico	LESRPE	1194	497442AA-AE96-43D4-AE5B-06CAD324D4E2	Ligado al agua	DGBBD	Anfibios
ES030MSPF0919010	11108	Pelobates cultripes	Pelobates cultripes (Cuvier, 1829)	Sapo de espuelas	LESRPE	1198	820ADC4F-AB2A-4351-8EC7-8F13D5FA5B48	Ligado al agua	DGBBD	Anfibios
ES030MSPF0920110	12393	Cobitis vettonica	Cobitis vettonica Doadrio & Perdices, 1997	Colmilleja del alagón		5301	7CA453EA-4279-44B9-8A9B-66A4572176BC	De interés para la planificación	DGBBD	Peces
ES030MSPF0920110	11717	Hyla meridionalis	Hyla meridionalis Boettger, 1874	Ranita meridional	LESRPE	1205	E185D34D-4476-43BF-8F5A-6D63682CEA81	Ligado al agua	DGBBD	Anfibios
ES030MSPF0920110	11576	Iberochondrostoma lemmingii	Iberochondrostoma lemmingii (Steindachner, 1866)	Pardilla		5926	DA733496-4A2B-4C32-8629-7ACAB6044177	De interés para la planificación	DGBBD	Peces
ES030MSPF0920110	10868	Luciobarbus bocagei	Luciobarbus bocagei (Steindachner, 1865)	Barbo común		5281	930B13F3-2520-4929-A2D0-1EAFB6B74B0C	De interés para la planificación	DGBBD	Peces
ES030MSPF0920110	11637	Lutra lutra	Lutra lutra (Linnaeus, 1758)	Nutria	LESRPE	1355	24C602C9-B2D3-40E1-93F6-9B6018FCCBE0	Ligado al agua	DGBBD	Mamíferos
ES030MSPF0920110	11585	Mauremys leprosa	Mauremys leprosa (Schweigger, 1812)	Galápago leproso	LESRPE	1221	9E84C5AD-1346-4D2C-BF3C-8BE4DE1AE634	Ligado al agua	DGBBD	Reptiles
ES030MSPF0920110	11964	Pelophylax perezi	Pelophylax perezi (Seoane, 1885)	Rana verde común		6945	3E445D73-7867-4D24-860F-C2F38F1CDB13	Ligado al agua	DGBBD	Anfibios
ES030MSPF0920110	12010	Pseudochondrostoma polylepis	Pseudochondrostoma polylepis (Steindachner, 1864)	Boga del tajo		6149	3AE05C5F-921D-465F-949B-79378C89B661	De interés para la planificación	DGBBD	Peces
ES030MSPF0920110	10659	Squalius alburnoides	Squalius alburnoides (Steindachner, 1866)	Calandino		6975	698821BA-4E76-4273-BB81-3D67DFCE8DC4	De interés para la planificación	DGBBD	Peces
ES030MSPF0920110	12051	Triturus pygmaeus	Triturus pygmaeus (Wolterstorff, 1905)	Tritón pigmeo	LESRPE	5896	D486E150-2FB8-41A9-BFCE-DF9726D17B69	Ligado al agua	DGBBD	Anfibios
ES030MSPF0920110	10909	Alytes cisternasii	Alytes cisternasii Boscá, 1879	Sapo partero ibérico	LESRPE	1192	15EAE24-EED4-4369-A549-5C9F78D65A6C	Ligado al agua	DGBBD	Anfibios
ES030MSPF0920110	11332	Discoglossus galganoi	Discoglossus galganoi Capula, Nascetti, Lanza, Crespo & Bullini 1985	Sapillo pintojo ibérico	LESRPE	1194	497442AA-AE96-43D4-AE5B-06CAD324D4E2	Ligado al agua	DGBBD	Anfibios
ES030MSPF0920110	11398	Gomphus graslinii	Gomphus graslinii Rambur, 1842		LESRPE	1046	F3185059-6D1A-43E0-8B6E-EEFB5FC9D753	Ligado al agua	DGBBD	Invertebrados
ES030MSPF0920110	12236	Macromia splendens	Macromia splendens (Pictet, 1843)	Libélula	En peligro de extinción	1036	463CB847-6B8B-4C6F-9CF6-44F37103D52E	Ligado al agua	DGBBD	Invertebrados
ES030MSPF0920110	11131	Myotis daubentonii	Myotis daubentonii (Kuhl, 1817)	Murciélago ribereño	LESRPE	1314	A43C0212-D7DC-4DF1-BE4E-BFEE9D64C3B3	Ligado al agua	DGBBD	Mamíferos
ES030MSPF0920110	11108	Pelobates cultripes	Pelobates cultripes (Cuvier, 1829)	Sapo de espuelas	LESRPE	1198	820ADC4F-AB2A-4351-8EC7-8F13D5FA5B48	Ligado al agua	DGBBD	Anfibios
ES030MSPF0920110	11715	Coenagrion mercuriale	Coenagrion mercuriale (Charpentier, 1840)		LESRPE	1044		Ligado al agua	DGBBD	Invertebrados
ES030MSPF0920110	11485	Rana iberica	Rana iberica Boulenger, 1879	Rana patilarga	LESRPE	1216	11F1D0FF-BEDC-453D-9D85-6378AC3CD983	Ligado al agua	DGBBD	Anfibios
ES030MSPF0920110	12059	Galemys pyrenaicus	Galemys pyrenaicus (É. Geoffroy Saint-Hilaire, 1811)	Desmán ibérico	Vulnerable	1301	BB60A760-EEF3-477F-8CCA-54263BD20733	De interés para la planificación	DGBBD	Mamíferos
ES030MSPF0920210	10909	Alytes cisternasii	Alytes cisternasii Boscá, 1879	Sapo partero ibérico	LESRPE	1192	15EAE24-EED4-4369-A549-5C9F78D65A6C	Ligado al agua	DGBBD	Anfibios
ES030MSPF0920210	12393	Cobitis vettonica	Cobitis vettonica Doadrio & Perdices, 1997	Colmilleja del alagón		5301	7CA453EA-4279-44B9-8A9B-66A4572176BC	De interés para la planificación	DGBBD	Peces
ES030MSPF0920210	11715	Coenagrion mercuriale	Coenagrion mercuriale (Charpentier, 1840)		LESRPE	1044		Ligado al agua	DGBBD	Invertebrados
ES030MSPF0920210	11717	Hyla meridionalis	Hyla meridionalis Boettger, 1874	Ranita meridional	LESRPE	1205	E185D34D-4476-43BF-8F5A-6D63682CEA81	Ligado al agua	DGBBD	Anfibios
ES030MSPF0920210	10868	Luciobarbus bocagei	Luciobarbus bocagei (Steindachner, 1865)	Barbo común		5281	930B13F3-2520-4929-A2D0-1EAFB6B74B0C	De interés para la planificación	DGBBD	Peces
ES030MSPF0920210	11637	Lutra lutra	Lutra lutra (Linnaeus, 1758)	Nutria	LESRPE	1355	24C602C9-B2D3-40E1-93F6-9B6018FCCBE0	Ligado al agua	DGBBD	Mamíferos

ES030MSPF0920210	11131	Myotis daubentonii	Myotis daubentonii (Kuhl, 1817)	Murciélago ribereño	LESRPE	1314	A43C0212-D7DC-4DF1-BE4E-BFEE9D64C3B3	Ligado al agua DGBBD	Mamíferos
ES030MSPF0920210	11964	Pelophylax perezi	Pelophylax perezi (Seoane, 1885)	Rana verde común		6945	3E445D73-7867-4D24-860F-C2F38F1CDB13	Ligado al agua DGBBD	Anfibios
ES030MSPF0920210	12010	Pseudochondrostoma polylepis	Pseudochondrostoma polylepis (Steindachner, 1864)	Boga del tajo		6149	3AE05C5F-921D-465F-949B-79378C89B661	De interés para la planificación	Peces
ES030MSPF0920210	11485	Rana iberica	Rana iberica Boulenger, 1879	Rana patilarga	LESRPE	1216	11F1D0FF-BEDC-453D-9D85-6378AC3CD983	Ligado al agua DGBBD	Anfibios
ES030MSPF0920210	10659	Squalius alburnoides	Squalius alburnoides (Steindachner, 1866)	Calandino		6975	698821BA-4E76-4273-BB81-3D67DFCE8DC4	De interés para la planificación	Peces
ES030MSPF0920210	12059	Galemys pyrenaicus	Galemys pyrenaicus (É. Geoffroy Saint-Hilaire, 1811)	Desmán ibérico	Vulnerable	1301	BB60A760-EEF3-477F-8CCA-54263BD20733	De interés para la planificación	Mamíferos
ES030MSPF0920210	11903	Emys orbicularis	Emys orbicularis (Linnaeus, 1758)	Galápago europeo	Vulnerable	1220	F799FA8D-96CC-4280-A954-5FBE2244A849	Ligado al agua DGBBD	Reptiles
ES030MSPF0920210	12168	Lacerta schreiberi	Lacerta schreiberi Bedriaga, 1878	Lagarto verdinegro	LESRPE	1259	C7AE7D13-8A60-4285-8F56-41E37E18C59E	Ligado al agua DGBBD	Reptiles
ES030MSPF0920210	11585	Mauremys leprosa	Mauremys leprosa (Schweigger, 1812)	Galápago leproso	LESRPE	1221	9E84C5AD-1346-4D2C-BF3C-8BE4DE1AE634	Ligado al agua DGBBD	Reptiles
ES030MSPF0920210	11878	Alytes obstetricans	Alytes obstetricans (Laurenti, 1768)	Sapo partero común	LESRPE	1191	7FF75A7-A9BD-403E-8338-A1785ABF783D	Ligado al agua DGBBD	Anfibios
ES030MSPF0920210	8606	Spiranthes aestivalis	Spiranthes aestivalis (Poir.) Rich.		LESRPE	1900		Ligado al agua DGBBD	Hongos, algas y plantas
ES030MSPF0920210	10924	Microtus cabreræ	Microtus cabreræ Thomas, 1906	Topillo de Cabrera		1338	E91FAFC5-6D0D-4551-8D29-E5976307E869	Ligado al agua DGBBD	Mamíferos
ES030MSPF0920210	11332	Discoglossus galganoi	Discoglossus galganoi Capula, Nascetti, Lanza, Crespo & Bullini 1985	Sapillo pintojo ibérico	LESRPE	1194	497442AA-AE96-43D4-AE5B-06CAD324D4E2	Ligado al agua DGBBD	Anfibios
ES030MSPF0920210	10752	Chondrostoma arcasii	Achondrostoma arcasii (Steindachner, 1866)		LESRPE	6155	2C903458-3BCC-4FAA-BE9E-87DDC7EED536	De interés para la planificación	Peces
ES030MSPF0920210	4808	Gentiana lutea	Gentiana lutea L.			1657		Ligado al agua DGBBD	Hongos, algas y plantas
ES030MSPF0920210	11398	Gomphus graslinii	Gomphus graslinii Rambur, 1842		LESRPE	1046	F3185059-6D1A-43E0-8B6E-EEFB5FC9D753	Ligado al agua DGBBD	Invertebrados
ES030MSPF0920210	11108	Pelobates cultripes	Pelobates cultripes (Cuvier, 1829)	Sapo de espuelas	LESRPE	1198	820ADC4F-AB2A-4351-8EC7-8F13D5FA5B48	Ligado al agua DGBBD	Anfibios
ES030MSPF0920210	11677	Triturus marmoratus	Triturus marmoratus (Latreille, 1800)	Tritón jaspeado	LESRPE	1174	8E835006-6021-470D-99FB-6CE545AE89C3	Ligado al agua DGBBD	Anfibios
ES030MSPF0920210	12051	Triturus pygmaeus	Triturus pygmaeus (Wolterstorff, 1905)	Tritón pigmeo	LESRPE	5896	D486E150-2FB8-41A9-BFCE-DF9726D17B69	Ligado al agua DGBBD	Anfibios
ES030MSPF0920210	9336	Veronica micrantha	Veronica micrantha Hoffmanns. & Link		LESRPE	1733	6F9F1F71-F4DE-4164-A6D5-FA48258BFC2B	De interés para la planificación	Hongos, algas y plantas
ES030MSPF0920210	11115	Oxygastra curtisii	Oxygastra curtisii Dale, 1834	Libélula	Vulnerable	1041	E6CF30C8-0EDC-4D5E-9FF6-1A88A2696F43	De interés para la planificación	Invertebrados
ES030MSPF0920210	12389	Hamatocaulis vernicosus	Hamatocaulis vernicosus (Mitt.) Hedenäs		LESRPE	6216	BF1D0BB7-AF11-42BA-B23F-4BCD7A41C682	De interés para la planificación	Hongos, algas y plantas
ES030MSPF0921010	12393	Cobitis vettonica	Cobitis vettonica Doadrio & Perdices, 1997	Colmilleja del alagón		5301	7CA453EA-4279-44B9-8A9B-66A4572176BC	De interés para la planificación	Peces
ES030MSPF0921010	11398	Gomphus graslinii	Gomphus graslinii Rambur, 1842		LESRPE	1046	F3185059-6D1A-43E0-8B6E-EEFB5FC9D753	Ligado al agua DGBBD	Invertebrados
ES030MSPF0921010	12168	Lacerta schreiberi	Lacerta schreiberi Bedriaga, 1878	Lagarto verdinegro	LESRPE	1259	C7AE7D13-8A60-4285-8F56-41E37E18C59E	Ligado al agua DGBBD	Reptiles
ES030MSPF0921010	10868	Luciobarbus bocagei	Luciobarbus bocagei (Steindachner, 1865)	Barbo común		5281	930B13F3-2520-4929-A2D0-1EAFB6B74B0C	De interés para la planificación	Peces
ES030MSPF0921010	11637	Lutra lutra	Lutra lutra (Linnaeus, 1758)	Nutria	LESRPE	1355	24C602C9-B2D3-40E1-93F6-9B6018FCCBE0	Ligado al agua DGBBD	Mamíferos
ES030MSPF0921010	12236	Macromia splendens	Macromia splendens (Pictet, 1843)	Libélula	En peligro de extinción	1036	463CB847-6B8B-4C6F-9CF6-44F37103D52E	Ligado al agua DGBBD	Invertebrados
ES030MSPF0921010	11115	Oxygastra curtisii	Oxygastra curtisii Dale, 1834	Libélula	Vulnerable	1041	E6CF30C8-0EDC-4D5E-9FF6-1A88A2696F43	De interés para la planificación	Invertebrados
ES030MSPF0921010	11108	Pelobates cultripes	Pelobates cultripes (Cuvier, 1829)	Sapo de espuelas	LESRPE	1198	820ADC4F-AB2A-4351-8EC7-8F13D5FA5B48	Ligado al agua DGBBD	Anfibios
ES030MSPF0921010	11964	Pelophylax perezi	Pelophylax perezi (Seoane, 1885)	Rana verde común		6945	3E445D73-7867-4D24-860F-C2F38F1CDB13	Ligado al agua DGBBD	Anfibios

ES030MSPF0921010	12010	<i>Pseudochondrostoma polylepis</i>	<i>Pseudochondrostoma polylepis</i> (Steindachner, 1864)	Boga del tajo		6149	3AE05C5F-921D-465F-949B-79378C89B661	De interés para la planificación	DGBBD	Peces
ES030MSPF0921010	11485	<i>Rana iberica</i>	<i>Rana iberica</i> Boulenger, 1879	<i>Rana patilarga</i>	LESRPE	1216	11F1D0FF-BEDC-453D-9D85-6378AC3CD983	Ligado al agua	DGBBD	Anfibios
ES030MSPF0921010	10659	<i>Squalius alburnoides</i>	<i>Squalius alburnoides</i> (Steindachner, 1866)	Calandino		6975	698821BA-4E76-4273-BB81-3D67DFCE8DC4	De interés para la planificación	DGBBD	Peces
ES030MSPF0921010	12051	<i>Triturus pygmaeus</i>	<i>Triturus pygmaeus</i> (Wolterstorff, 1905)	Tritón pigmeo	LESRPE	5896	D486E150-2FB8-41A9-BFCE-DF9726D17B69	Ligado al agua	DGBBD	Anfibios
ES030MSPF0921010	11332	<i>Discoglossus galganoi</i>	<i>Discoglossus galganoi</i> Capula, Nascetti, Lanza, Crespo & Bullini 1985	Sapillo pintojo ibérico	LESRPE	1194	497442AA-AE96-43D4-AE5B-06CAD324D4E2	Ligado al agua	DGBBD	Anfibios
ES030MSPF0921010	11585	<i>Mauremys leprosa</i>	<i>Mauremys leprosa</i> (Schweigger, 1812)	Galápago leproso	LESRPE	1221	9E84C5AD-1346-4D2C-BF3C-8BE4DE1AE634	Ligado al agua	DGBBD	Reptiles
ES030MSPF0921010	11183	<i>Pseudochondrostoma duriense</i>	<i>Pseudochondrostoma duriense</i> (Coelho, 1985)	Boga del duero		5296	10CB01ED-1204-4F47-9EBA-2214BEE29B56	De interés para la planificación	DGBBD	Peces
ES030MSPF0921010	11677	<i>Triturus marmoratus</i>	<i>Triturus marmoratus</i> (Latreille, 1800)	Tritón jaspeado	LESRPE	1174	8E835006-6021-470D-99FB-6CE545AE89C3	Ligado al agua	DGBBD	Anfibios
ES030MSPF0921010	10909	<i>Alytes cisternasii</i>	<i>Alytes cisternasii</i> Boscá, 1879	Sapo partero ibérico	LESRPE	1192	15EAED24-EED4-4369-A549-5C9F78D65A6C	Ligado al agua	DGBBD	Anfibios
ES030MSPF0921010	11878	<i>Alytes obstetricans</i>	<i>Alytes obstetricans</i> (Laurenti, 1768)	Sapo partero común	LESRPE	1191	7FFF75A7-A9BD-403E-8338-A1785ABF783D	Ligado al agua	DGBBD	Anfibios
ES030MSPF0921010	8606	<i>Spiranthes aestivalis</i>	<i>Spiranthes aestivalis</i> (Poir.) Rich.		LESRPE	1900		Ligado al agua	DGBBD	Hongos, algas y plantas
ES030MSPF0921010	11715	<i>Coenagrion mercuriale</i>	<i>Coenagrion mercuriale</i> (Charpentier, 1840)		LESRPE	1044		Ligado al agua	DGBBD	Invertebrados
ES030MSPF0921010	11717	<i>Hyla meridionalis</i>	<i>Hyla meridionalis</i> Boettger, 1874	Ranita meridional	LESRPE	1205	E185D34D-4476-43BF-8F5A-6D63682CEA81	Ligado al agua	DGBBD	Anfibios
ES030MSPF0922010	10909	<i>Alytes cisternasii</i>	<i>Alytes cisternasii</i> Boscá, 1879	Sapo partero ibérico	LESRPE	1192	15EAED24-EED4-4369-A549-5C9F78D65A6C	Ligado al agua	DGBBD	Anfibios
ES030MSPF0922010	12393	<i>Cobitis vettonica</i>	<i>Cobitis vettonica</i> Doadrio & Perdices, 1997	Colmilleja del alagón		5301	7CA453EA-4279-44B9-8A9B-66A4572176BC	De interés para la planificación	DGBBD	Peces
ES030MSPF0922010	11715	<i>Coenagrion mercuriale</i>	<i>Coenagrion mercuriale</i> (Charpentier, 1840)		LESRPE	1044		Ligado al agua	DGBBD	Invertebrados
ES030MSPF0922010	11398	<i>Gomphus graslinii</i>	<i>Gomphus graslinii</i> Rambur, 1842		LESRPE	1046	F3185059-6D1A-43E0-8B6E-EEFB5FC9D753	Ligado al agua	DGBBD	Invertebrados
ES030MSPF0922010	11717	<i>Hyla meridionalis</i>	<i>Hyla meridionalis</i> Boettger, 1874	Ranita meridional	LESRPE	1205	E185D34D-4476-43BF-8F5A-6D63682CEA81	Ligado al agua	DGBBD	Anfibios
ES030MSPF0922010	10868	<i>Luciobarbus bocagei</i>	<i>Luciobarbus bocagei</i> (Steindachner, 1865)	Barbo común		5281	930B13F3-2520-4929-A2D0-1EAFB6B74B0C	De interés para la planificación	DGBBD	Peces
ES030MSPF0922010	11637	<i>Lutra lutra</i>	<i>Lutra lutra</i> (Linnaeus, 1758)	Nutria	LESRPE	1355	24C602C9-B2D3-40E1-93F6-9B6018FCCBE0	Ligado al agua	DGBBD	Mamíferos
ES030MSPF0922010	12236	<i>Macromia splendens</i>	<i>Macromia splendens</i> (Pictet, 1843)	Libélula	En peligro de extinción	1036	463CB847-6B8B-4C6F-9CF6-44F37103D52E	Ligado al agua	DGBBD	Invertebrados
ES030MSPF0922010	11585	<i>Mauremys leprosa</i>	<i>Mauremys leprosa</i> (Schweigger, 1812)	Galápago leproso	LESRPE	1221	9E84C5AD-1346-4D2C-BF3C-8BE4DE1AE634	Ligado al agua	DGBBD	Reptiles
ES030MSPF0922010	11115	<i>Oxygastra curtisii</i>	<i>Oxygastra curtisii</i> Dale, 1834	Libélula	Vulnerable	1041	E6CF30C8-0EDC-4D5E-9FF6-1A88A2696F43	De interés para la planificación	DGBBD	Invertebrados
ES030MSPF0922010	11964	<i>Pelophylax perezi</i>	<i>Pelophylax perezi</i> (Seoane, 1885)	Rana verde común		6945	3E445D73-7867-4D24-860F-C2F38F1CDB13	Ligado al agua	DGBBD	Anfibios
ES030MSPF0922010	11183	<i>Pseudochondrostoma duriense</i>	<i>Pseudochondrostoma duriense</i> (Coelho, 1985)	Boga del duero		5296	10CB01ED-1204-4F47-9EBA-2214BEE29B56	De interés para la planificación	DGBBD	Peces
ES030MSPF0922010	12010	<i>Pseudochondrostoma polylepis</i>	<i>Pseudochondrostoma polylepis</i> (Steindachner, 1864)	Boga del tajo		6149	3AE05C5F-921D-465F-949B-79378C89B661	De interés para la planificación	DGBBD	Peces
ES030MSPF0922010	10659	<i>Squalius alburnoides</i>	<i>Squalius alburnoides</i> (Steindachner, 1866)	Calandino		6975	698821BA-4E76-4273-BB81-3D67DFCE8DC4	De interés para la planificación	DGBBD	Peces
ES030MSPF0922010	11878	<i>Alytes obstetricans</i>	<i>Alytes obstetricans</i> (Laurenti, 1768)	Sapo partero común	LESRPE	1191	7FFF75A7-A9BD-403E-8338-A1785ABF783D	Ligado al agua	DGBBD	Anfibios
ES030MSPF0922010	11332	<i>Discoglossus galganoi</i>	<i>Discoglossus galganoi</i> Capula, Nascetti, Lanza, Crespo & Bullini 1985	Sapillo pintojo ibérico	LESRPE	1194	497442AA-AE96-43D4-AE5B-06CAD324D4E2	Ligado al agua	DGBBD	Anfibios
ES030MSPF0922010	12168	<i>Lacerta schreiberi</i>	<i>Lacerta schreiberi</i> Bedriaga, 1878	Lagarto verdinegro	LESRPE	1259	C7AE7D13-8A60-4285-8F56-41E37E18C59E	Ligado al agua	DGBBD	Reptiles
ES030MSPF0922010	11485	<i>Rana iberica</i>	<i>Rana iberica</i> Boulenger, 1879	<i>Rana patilarga</i>	LESRPE	1216	11F1D0FF-BEDC-453D-9D85-6378AC3CD983	Ligado al agua	DGBBD	Anfibios
ES030MSPF0922010	8606	<i>Spiranthes aestivalis</i>	<i>Spiranthes aestivalis</i> (Poir.) Rich.		LESRPE	1900		Ligado al agua	DGBBD	Hongos, algas y plantas



ES030MSPF0922010	11677	Triturus marmoratus	Triturus marmoratus (Latreille, 1800)	Tritón jaspeado	LESRPE	1174	8E835006-6021-470D-99FB-6CE545AE89C3	Ligado al agua DGBBD	Anfibios
ES030MSPF0922010	10752	Chondrostoma arcasii	Achondrostoma arcasii (Steindachner, 1866)		LESRPE	6155	2C903458-3BCC-4FAA-BE9E-87DDC7EED536	De interés para la planificación DGBBD	Peces
ES030MSPF0922010	11903	Emys orbicularis	Emys orbicularis (Linnaeus, 1758)	Galápago europeo	Vulnerable	1220	F799FA8D-96CC-4280-A954-5FBE2244A849	Ligado al agua DGBBD	Reptiles
ES030MSPF0922010	11108	Pelobates cultripes	Pelobates cultripes (Cuvier, 1829)	Sapo de espuelas	LESRPE	1198	820ADC4F-AB2A-4351-8EC7-8F13D5FA5B48	Ligado al agua DGBBD	Anfibios
ES030MSPF0922010	12051	Triturus pygmaeus	Triturus pygmaeus (Wolterstorff, 1905)	Tritón pigmeo	LESRPE	5896	D486E150-2FB8-41A9-BFCE-DF9726D17B69	Ligado al agua DGBBD	Anfibios
ES030MSPF0922010	9336	Veronica micrantha	Veronica micrantha Hoffmanns. & Link		LESRPE	1733	6F9F1F71-F4DE-4164-A6D5-FA48258BFC2B	De interés para la planificación DGBBD	Hongos, algas y plantas
ES030MSPF0923110	10752	Chondrostoma arcasii	Achondrostoma arcasii (Steindachner, 1866)		LESRPE	6155	2C903458-3BCC-4FAA-BE9E-87DDC7EED536	De interés para la planificación DGBBD	Peces
ES030MSPF0923110	10909	Alytes cisternasii	Alytes cisternasii Boscá, 1879	Sapo partero ibérico	LESRPE	1192	15EAD24-EED4-4369-A549-5C9F78D65A6C	Ligado al agua DGBBD	Anfibios
ES030MSPF0923110	12393	Cobitis vettonica	Cobitis vettonica Doadrio & Perdices, 1997	Colmilleja del alagón		5301	7CA453EA-4279-44B9-8A9B-66A4572176BC	De interés para la planificación DGBBD	Peces
ES030MSPF0923110	11903	Emys orbicularis	Emys orbicularis (Linnaeus, 1758)	Galápago europeo	Vulnerable	1220	F799FA8D-96CC-4280-A954-5FBE2244A849	Ligado al agua DGBBD	Reptiles
ES030MSPF0923110	12168	Lacerta schreiberi	Lacerta schreiberi Bedriaga, 1878	Lagarto verdinegro	LESRPE	1259	C7AE7D13-8A60-4285-8F56-41E37E18C59E	Ligado al agua DGBBD	Reptiles
ES030MSPF0923110	11637	Lutra lutra	Lutra lutra (Linnaeus, 1758)	Nutria	LESRPE	1355	24C602C9-B2D3-40E1-93F6-9B6018FCCBE0	Ligado al agua DGBBD	Mamíferos
ES030MSPF0923110	11585	Mauremys leprosa	Mauremys leprosa (Schweigger, 1812)	Galápago leproso	LESRPE	1221	9E84C5AD-1346-4D2C-BF3C-8BE4DE1AE634	Ligado al agua DGBBD	Reptiles
ES030MSPF0923110	11964	Pelophylax perezi	Pelophylax perezi (Seoane, 1885)	Rana verde común		6945	3E445D73-7867-4D24-860F-C2F38F1CDB13	Ligado al agua DGBBD	Anfibios
ES030MSPF0923110	12010	Pseudochondrostoma polylepis	Pseudochondrostoma polylepis (Steindachner, 1864)	Boga del tajo		6149	3AE05C5F-921D-465F-949B-79378C89B661	De interés para la planificación DGBBD	Peces
ES030MSPF0923110	11485	Rana iberica	Rana iberica Boulenger, 1879	Rana patilarga	LESRPE	1216	11F1D0FF-BEDC-453D-9D85-6378AC3CD983	Ligado al agua DGBBD	Anfibios
ES030MSPF0923110	8606	Spiranthes aestivalis	Spiranthes aestivalis (Poir.) Rich.		LESRPE	1900		Ligado al agua DGBBD	Hongos, algas y plantas
ES030MSPF0923110	10659	Squalius alburnoides	Squalius alburnoides (Steindachner, 1866)	Calandino		6975	698821BA-4E76-4273-BB81-3D67DFCE8DC4	De interés para la planificación DGBBD	Peces
ES030MSPF0923110	11677	Triturus marmoratus	Triturus marmoratus (Latreille, 1800)	Tritón jaspeado	LESRPE	1174	8E835006-6021-470D-99FB-6CE545AE89C3	Ligado al agua DGBBD	Anfibios
ES030MSPF0923110	11878	Alytes obstetricans	Alytes obstetricans (Laurenti, 1768)	Sapo partero común	LESRPE	1191	7FFF75A7-A9BD-403E-8338-A1785ABF783D	Ligado al agua DGBBD	Anfibios
ES030MSPF0923110	11332	Discoglossus galganoi	Discoglossus galganoi Capula, Nascetti, Lanza, Crespo & Bullini 1985	Sapillo pintojo ibérico	LESRPE	1194	497442AA-AE96-43D4-AE5B-06CAD324D4E2	Ligado al agua DGBBD	Anfibios
ES030MSPF0923110	11398	Gomphus graslinii	Gomphus graslinii Rambur, 1842		LESRPE	1046	F3185059-6D1A-43E0-8B6E-EEFB5FC9D753	Ligado al agua DGBBD	Invertebrados
ES030MSPF0923110	10868	Luciobarbus bocagei	Luciobarbus bocagei (Steindachner, 1865)	Barbo común		5281	930B13F3-2520-4929-A2D0-1EAFB6B74B0C	De interés para la planificación DGBBD	Peces
ES030MSPF0923110	11115	Oxygastra curtisii	Oxygastra curtisii Dale, 1834	Libélula	Vulnerable	1041	E6CF30C8-0EDC-4D5E-9FF6-1A88A2696F43	De interés para la planificación DGBBD	Invertebrados
ES030MSPF0923110	11183	Pseudochondrostoma duriense	Pseudochondrostoma duriense (Coelho, 1985)	Boga del duero		5296	10CB01ED-1204-4F47-9EBA-2214BEE29B56	De interés para la planificación DGBBD	Peces
ES030MSPF0923110	11717	Hyla meridionalis	Hyla meridionalis Boettger, 1874	Ranita meridional	LESRPE	1205	E185D34D-4476-43BF-8F5A-6D63682CEA81	Ligado al agua DGBBD	Anfibios
ES030MSPF0923110	12236	Macromia splendens	Macromia splendens (Pictet, 1843)	Libélula	En peligro de extinción	1036	463CB847-6B8B-4C6F-9CF6-44F37103D52E	Ligado al agua DGBBD	Invertebrados
ES030MSPF0923110	11108	Pelobates cultripes	Pelobates cultripes (Cuvier, 1829)	Sapo de espuelas	LESRPE	1198	820ADC4F-AB2A-4351-8EC7-8F13D5FA5B48	Ligado al agua DGBBD	Anfibios
ES030MSPF0923110	12051	Triturus pygmaeus	Triturus pygmaeus (Wolterstorff, 1905)	Tritón pigmeo	LESRPE	5896	D486E150-2FB8-41A9-BFCE-DF9726D17B69	Ligado al agua DGBBD	Anfibios
ES030MSPF0923110	9336	Veronica micrantha	Veronica micrantha Hoffmanns. & Link		LESRPE	1733	6F9F1F71-F4DE-4164-A6D5-FA48258BFC2B	De interés para la planificación DGBBD	Hongos, algas y plantas
ES030MSPF0923210	10909	Alytes cisternasii	Alytes cisternasii Boscá, 1879	Sapo partero ibérico	LESRPE	1192	15EAD24-EED4-4369-A549-5C9F78D65A6C	Ligado al agua DGBBD	Anfibios

ES030MSPF0923210	11878	Alytes obstetricans	Alytes obstetricans (Laurenti, 1768)	Sapo partero común	LESRPE	1191	7FFF75A7-A9BD-403E-8338-A1785ABF783D	Ligado al agua DGBBD	Anfibios
ES030MSPF0923210	12393	Cobitis vettonica	Cobitis vettonica Doadrio & Perdices, 1997	Colmilleja del alagón		5301	7CA453EA-4279-44B9-8A9B-66A4572176BC	De interés para la planificación	Peces
ES030MSPF0923210	11332	Discoglossus galganoi	Discoglossus galganoi Capula, Nascetti, Lanza, Crespo & Bullini 1985	Sapillo pintojo ibérico	LESRPE	1194	497442AA-AE96-43D4-AE5B-06CAD324D4E2	Ligado al agua DGBBD	Anfibios
ES030MSPF0923210	11903	Emys orbicularis	Emys orbicularis (Linnaeus, 1758)	Galápago europeo	Vulnerable	1220	F799FA8D-96CC-4280-A954-5FBE2244A849	Ligado al agua DGBBD	Reptiles
ES030MSPF0923210	12168	Lacerta schreiberi	Lacerta schreiberi Bedriaga, 1878	Lagarto verdinegro	LESRPE	1259	C7AE7D13-8A60-4285-8F56-41E37E18C59E	Ligado al agua DGBBD	Reptiles
ES030MSPF0923210	10868	Luciobarbus bocagei	Luciobarbus bocagei (Steindachner, 1865)	Barbo común		5281	930B13F3-2520-4929-A2D0-1EAFB6B74B0C	De interés para la planificación	Peces
ES030MSPF0923210	11637	Lutra lutra	Lutra lutra (Linnaeus, 1758)	Nutria	LESRPE	1355	24C602C9-B2D3-40E1-93F6-9B6018FCCBE0	Ligado al agua DGBBD	Mamíferos
ES030MSPF0923210	11585	Mauremys leprosa	Mauremys leprosa (Schweigger, 1812)	Galápago leproso	LESRPE	1221	9E84C5AD-1346-4D2C-BF3C-8BE4DE1AE634	Ligado al agua DGBBD	Reptiles
ES030MSPF0923210	11115	Oxygastra curtisii	Oxygastra curtisii Dale, 1834	Libélula	Vulnerable	1041	E6CF30C8-0EDC-4D5E-9FF6-1A88A2696F43	De interés para la planificación	Invertebrados
ES030MSPF0923210	11108	Pelobates cultripipes	Pelobates cultripipes (Cuvier, 1829)	Sapo de espuelas	LESRPE	1198	820ADC4F-AB2A-4351-8EC7-8F13D5FA5B48	Ligado al agua DGBBD	Anfibios
ES030MSPF0923210	11964	Pelophylax perezi	Pelophylax perezi (Seoane, 1885)	Rana verde común		6945	3E445D73-7867-4D24-860F-C2F38F1CDB13	Ligado al agua DGBBD	Anfibios
ES030MSPF0923210	11183	Pseudochondrostoma duriense	Pseudochondrostoma duriense (Coelho, 1985)	Boga del duero		5296	10CB01ED-1204-4F47-9EBA-2214BEE29B56	De interés para la planificación	Peces
ES030MSPF0923210	12010	Pseudochondrostoma polylepis	Pseudochondrostoma polylepis (Steindachner, 1864)	Boga del tajo		6149	3AE05C5F-921D-465F-949B-79378C89B661	De interés para la planificación	Peces
ES030MSPF0923210	11485	Rana iberica	Rana iberica Boulenger, 1879	Rana patilarga	LESRPE	1216	11F1D0FF-BEDC-453D-9D85-6378AC3CD983	Ligado al agua DGBBD	Anfibios
ES030MSPF0923210	8606	Spiranthes aestivalis	Spiranthes aestivalis (Poir.) Rich.		LESRPE	1900		Ligado al agua DGBBD	Hongos, algas y plantas
ES030MSPF0923210	10659	Squalius alburnoides	Squalius alburnoides (Steindachner, 1866)	Calandino		6975	698821BA-4E76-4273-BB81-3D67DFCE8DC4	De interés para la planificación	Peces
ES030MSPF0923210	11677	Triturus marmoratus	Triturus marmoratus (Latreille, 1800)	Tritón jaspeado	LESRPE	1174	8E835006-6021-470D-99FB-6CE545AE89C3	Ligado al agua DGBBD	Anfibios
ES030MSPF0923210	12051	Triturus pygmaeus	Triturus pygmaeus (Wolterstorff, 1905)	Tritón pigmeo	LESRPE	5896	D486E150-2FB8-41A9-BFCE-DF9726D17B69	Ligado al agua DGBBD	Anfibios
ES030MSPF0923210	9336	Veronica micrantha	Veronica micrantha Hoffmanns. & Link		LESRPE	1733	6F9F1F71-F4DE-4164-A6D5-FA48258BFC2B	De interés para la planificación	Hongos, algas y plantas
ES030MSPF0923310	10752	Chondrostoma arcasii	Achondrostoma arcasii (Steindachner, 1866)		LESRPE	6155	2C903458-3BCC-4FAA-BE9E-87DDC7EED536	De interés para la planificación	Peces
ES030MSPF0923310	10909	Alytes cisternasii	Alytes cisternasii Boscá, 1879	Sapo partero ibérico	LESRPE	1192	15EAED24-EED4-4369-A549-5C9F78D65A6C	Ligado al agua DGBBD	Anfibios
ES030MSPF0923310	12393	Cobitis vettonica	Cobitis vettonica Doadrio & Perdices, 1997	Colmilleja del alagón		5301	7CA453EA-4279-44B9-8A9B-66A4572176BC	De interés para la planificación	Peces
ES030MSPF0923310	11903	Emys orbicularis	Emys orbicularis (Linnaeus, 1758)	Galápago europeo	Vulnerable	1220	F799FA8D-96CC-4280-A954-5FBE2244A849	Ligado al agua DGBBD	Reptiles
ES030MSPF0923310	12168	Lacerta schreiberi	Lacerta schreiberi Bedriaga, 1878	Lagarto verdinegro	LESRPE	1259	C7AE7D13-8A60-4285-8F56-41E37E18C59E	Ligado al agua DGBBD	Reptiles
ES030MSPF0923310	11637	Lutra lutra	Lutra lutra (Linnaeus, 1758)	Nutria	LESRPE	1355	24C602C9-B2D3-40E1-93F6-9B6018FCCBE0	Ligado al agua DGBBD	Mamíferos
ES030MSPF0923310	11585	Mauremys leprosa	Mauremys leprosa (Schweigger, 1812)	Galápago leproso	LESRPE	1221	9E84C5AD-1346-4D2C-BF3C-8BE4DE1AE634	Ligado al agua DGBBD	Reptiles
ES030MSPF0923310	11964	Pelophylax perezi	Pelophylax perezi (Seoane, 1885)	Rana verde común		6945	3E445D73-7867-4D24-860F-C2F38F1CDB13	Ligado al agua DGBBD	Anfibios
ES030MSPF0923310	12010	Pseudochondrostoma polylepis	Pseudochondrostoma polylepis (Steindachner, 1864)	Boga del tajo		6149	3AE05C5F-921D-465F-949B-79378C89B661	De interés para la planificación	Peces
ES030MSPF0923310	11485	Rana iberica	Rana iberica Boulenger, 1879	Rana patilarga	LESRPE	1216	11F1D0FF-BEDC-453D-9D85-6378AC3CD983	Ligado al agua DGBBD	Anfibios
ES030MSPF0923310	8606	Spiranthes aestivalis	Spiranthes aestivalis (Poir.) Rich.		LESRPE	1900		Ligado al agua DGBBD	Hongos, algas y plantas
ES030MSPF0923310	10659	Squalius alburnoides	Squalius alburnoides (Steindachner, 1866)	Calandino		6975	698821BA-4E76-4273-BB81-3D67DFCE8DC4	De interés para la planificación	Peces



ES030MSPF0923310	11677	Triturus marmoratus	Triturus marmoratus (Latreille, 1800)	Tritón jaspeado	LESRPE	1174	8E835006-6021-470D-99FB-6CE545AE89C3	Ligado al agua DGBBD	Anfibios
ES030MSPF0923310	11878	Alytes obstetricans	Alytes obstetricans (Laurenti, 1768)	Sapo partero común	LESRPE	1191	7FFF75A7-A9BD-403E-8338-A1785ABF783D	Ligado al agua DGBBD	Anfibios
ES030MSPF0923310	11332	Discoglossus galganoi	Discoglossus galganoi Capula, Nascetti, Lanza, Crespo & Bullini 1985	Sapillo pintojo ibérico	LESRPE	1194	497442AA-AE96-43D4-AE5B-06CAD324D4E2	Ligado al agua DGBBD	Anfibios
ES030MSPF0923310	10868	Luciobarbus bocagei	Luciobarbus bocagei (Steindachner, 1865)	Barbo común		5281	930B13F3-2520-4929-A2D0-1EAFB6B74B0C	De interés para la planificación	DGBBD Peces
ES030MSPF0923310	11115	Oxygastra curtisii	Oxygastra curtisii Dale, 1834	Libélula	Vulnerable	1041	E6CF30C8-0EDC-4D5E-9FF6-1A88A2696F43	De interés para la planificación	DGBBD Invertebrados
ES030MSPF0923310	11108	Pelobates cultripipes	Pelobates cultripipes (Cuvier, 1829)	Sapo de espuelas	LESRPE	1198	820ADC4F-AB2A-4351-8EC7-8F13D5FA5B48	Ligado al agua DGBBD	Anfibios
ES030MSPF0923310	9336	Veronica micrantha	Veronica micrantha Hoffmanns. & Link		LESRPE	1733	6F9F1F71-F4DE-4164-A6D5-FA48258BFC2B	De interés para la planificación	DGBBD Hongos, algas y plantas
ES030MSPF0923310	11183	Pseudochondrostoma duriense	Pseudochondrostoma duriense (Coelho, 1985)	Boga del duero		5296	10CB01ED-1204-4F47-9EBA-2214BEE29B56	De interés para la planificación	DGBBD Peces
ES030MSPF0923310	12051	Triturus pygmaeus	Triturus pygmaeus (Wolterstorff, 1905)	Tritón pigmeo	LESRPE	5896	D486E150-2FB8-41A9-BFCE-DF9726D17B69	Ligado al agua DGBBD	Anfibios
ES030MSPF0924010	10752	Chondrostoma arcasii	Achondrostoma arcasii (Steindachner, 1866)		LESRPE	6155	2C903458-3BCC-4FAA-BE9E-87DDC7EED536	De interés para la planificación	DGBBD Peces
ES030MSPF0924010	10909	Alytes cisternasii	Alytes cisternasii Boscá, 1879	Sapo partero ibérico	LESRPE	1192	15EAD24-EED4-4369-A549-5C9F78D65A6C	Ligado al agua DGBBD	Anfibios
ES030MSPF0924010	12393	Cobitis vettonica	Cobitis vettonica Doadrio & Perdices, 1997	Colmilleja del alagón		5301	7CA453EA-4279-44B9-8A9B-66A4572176BC	De interés para la planificación	DGBBD Peces
ES030MSPF0924010	11903	Emys orbicularis	Emys orbicularis (Linnaeus, 1758)	Galápago europeo	Vulnerable	1220	F799FA8D-96CC-4280-A954-5FBE2244A849	Ligado al agua DGBBD	Reptiles
ES030MSPF0924010	12168	Lacerta schreiberi	Lacerta schreiberi Bedriaga, 1878	Lagarto verdinegro	LESRPE	1259	C7AE7D13-8A60-4285-8F56-41E37E18C59E	Ligado al agua DGBBD	Reptiles
ES030MSPF0924010	11637	Lutra lutra	Lutra lutra (Linnaeus, 1758)	Nutria	LESRPE	1355	24C602C9-B2D3-40E1-93F6-9B6018FCCBE0	Ligado al agua DGBBD	Mamíferos
ES030MSPF0924010	11585	Mauremys leprosa	Mauremys leprosa (Schweigger, 1812)	Galápago leproso	LESRPE	1221	9E84C5AD-1346-4D2C-BF3C-8BE4DE1AE634	Ligado al agua DGBBD	Reptiles
ES030MSPF0924010	11964	Pelophylax perezi	Pelophylax perezi (Seoane, 1885)	Rana verde común		6945	3E445D73-7867-4D24-860F-C2F38F1CDB13	Ligado al agua DGBBD	Anfibios
ES030MSPF0924010	12010	Pseudochondrostoma polylepis	Pseudochondrostoma polylepis (Steindachner, 1864)	Boga del tajo		6149	3AE05C5F-921D-465F-949B-79378C89B661	De interés para la planificación	DGBBD Peces
ES030MSPF0924010	11485	Rana iberica	Rana iberica Boulenger, 1879	Rana patilarga	LESRPE	1216	11F1D0FF-BEDC-453D-9D85-6378AC3CD983	Ligado al agua DGBBD	Anfibios
ES030MSPF0924010	8606	Spiranthes aestivalis	Spiranthes aestivalis (Poir.) Rich.		LESRPE	1900		Ligado al agua DGBBD	Hongos, algas y plantas
ES030MSPF0924010	10659	Squalius alburnoides	Squalius alburnoides (Steindachner, 1866)	Calandino		6975	698821BA-4E76-4273-BB81-3D67DFCE8DC4	De interés para la planificación	DGBBD Peces
ES030MSPF0924010	11677	Triturus marmoratus	Triturus marmoratus (Latreille, 1800)	Tritón jaspeado	LESRPE	1174	8E835006-6021-470D-99FB-6CE545AE89C3	Ligado al agua DGBBD	Anfibios
ES030MSPF0924010	11878	Alytes obstetricans	Alytes obstetricans (Laurenti, 1768)	Sapo partero común	LESRPE	1191	7FFF75A7-A9BD-403E-8338-A1785ABF783D	Ligado al agua DGBBD	Anfibios
ES030MSPF0924010	11332	Discoglossus galganoi	Discoglossus galganoi Capula, Nascetti, Lanza, Crespo & Bullini 1985	Sapillo pintojo ibérico	LESRPE	1194	497442AA-AE96-43D4-AE5B-06CAD324D4E2	Ligado al agua DGBBD	Anfibios
ES030MSPF0924010	11398	Gomphus graslinii	Gomphus graslinii Rambur, 1842		LESRPE	1046	F3185059-6D1A-43E0-8B6E-EEFB5FC9D753	Ligado al agua DGBBD	Invertebrados
ES030MSPF0924010	11717	Hyla meridionalis	Hyla meridionalis Boettger, 1874	Ranita meridional	LESRPE	1205	E185D34D-4476-43BF-8F5A-6D63682CEA81	Ligado al agua DGBBD	Anfibios
ES030MSPF0924010	11131	Myotis daubentonii	Myotis daubentonii (Kuhl, 1817)	Murciélago ribereño	LESRPE	1314	A43C0212-D7DC-4DF1-BE4E-BFEE9D64C3B3	Ligado al agua DGBBD	Mamíferos
ES030MSPF0924010	11108	Pelobates cultripipes	Pelobates cultripipes (Cuvier, 1829)	Sapo de espuelas	LESRPE	1198	820ADC4F-AB2A-4351-8EC7-8F13D5FA5B48	Ligado al agua DGBBD	Anfibios
ES030MSPF0924010	9336	Veronica micrantha	Veronica micrantha Hoffmanns. & Link		LESRPE	1733	6F9F1F71-F4DE-4164-A6D5-FA48258BFC2B	De interés para la planificación	DGBBD Hongos, algas y plantas
ES030MSPF0924010	12059	Galemys pyrenaicus	Galemys pyrenaicus (É. Geoffroy Saint-Hilaire, 1811)	Desmán ibérico	Vulnerable	1301	BB60A760-EEF3-477F-8CCA-54263BD20733	De interés para la planificación	DGBBD Mamíferos
ES030MSPF0924010	11715	Coenagrion mercuriale	Coenagrion mercuriale (Charpentier, 1840)		LESRPE	1044		Ligado al agua DGBBD	Invertebrados

ES030MSPF0924010	4808	Gentiana lutea	Gentiana lutea L.			1657		Ligado al agua DGBBD	Hongos, algas y plantas
ES030MSPF0924010	10868	Luciobarbus bocagei	Luciobarbus bocagei (Steindachner, 1865)	Barbo común		5281	930B13F3-2520-4929-A2D0-1EAFB6B74B0C	De interés para la planificación DGBBD	Peces
ES030MSPF0924010	12051	Triturus pygmaeus	Triturus pygmaeus (Wolterstorff, 1905)	Tritón pigmeo	LESRPE	5896	D486E150-2FB8-41A9-BFCE-DF9726D17B69	Ligado al agua DGBBD	Anfibios
ES030MSPF0925010	10752	Chondrostoma arcasii	Achondrostoma arcasii (Steindachner, 1866)		LESRPE	6155	2C903458-3BCC-4FAA-BE9E-87DDC7EED536	De interés para la planificación DGBBD	Peces
ES030MSPF0925010	11878	Alytes obstetricans	Alytes obstetricans (Laurenti, 1768)	Sapo partero común	LESRPE	1191	7FFF75A7-A9BD-403E-8338-A1785ABF783D	Ligado al agua DGBBD	Anfibios
ES030MSPF0925010	12393	Cobitis vettonica	Cobitis vettonica Doadrio & Perdices, 1997	Colmilleja del alagón		5301	7CA453EA-4279-44B9-8A9B-66A4572176BC	De interés para la planificación DGBBD	Peces
ES030MSPF0925010	11332	Discoglossus galganoi	Discoglossus galganoi Capula, Nascetti, Lanza, Crespo & Bullini 1985	Sapillo pintojo ibérico	LESRPE	1194	497442AA-AE96-43D4-AE5B-06CAD324D4E2	Ligado al agua DGBBD	Anfibios
ES030MSPF0925010	11398	Gomphus graslinii	Gomphus graslinii Rambur, 1842		LESRPE	1046	F3185059-6D1A-43E0-8B6E-EEFB5FC9D753	Ligado al agua DGBBD	Invertebrados
ES030MSPF0925010	11717	Hyla meridionalis	Hyla meridionalis Boettger, 1874	Ranita meridional	LESRPE	1205	E185D34D-4476-43BF-8F5A-6D63682CEA81	Ligado al agua DGBBD	Anfibios
ES030MSPF0925010	12168	Lacerta schreiberi	Lacerta schreiberi Bedriaga, 1878	Lagarto verdinegro	LESRPE	1259	C7AE7D13-8A60-4285-8F56-41E37E18C59E	Ligado al agua DGBBD	Reptiles
ES030MSPF0925010	11637	Lutra lutra	Lutra lutra (Linnaeus, 1758)	Nutria	LESRPE	1355	24C602C9-B2D3-40E1-93F6-9B6018FCCBE0	Ligado al agua DGBBD	Mamíferos
ES030MSPF0925010	11585	Mauremys leprosa	Mauremys leprosa (Schweigger, 1812)	Galápago leproso	LESRPE	1221	9E84C5AD-1346-4D2C-BF3C-8BE4DE1AE634	Ligado al agua DGBBD	Reptiles
ES030MSPF0925010	11131	Myotis daubentonii	Myotis daubentonii (Kuhl, 1817)	Murciélago ribereño	LESRPE	1314	A43C0212-D7DC-4DF1-BE4E-BFEE9D64C3B3	Ligado al agua DGBBD	Mamíferos
ES030MSPF0925010	11108	Pelobates cultripes	Pelobates cultripes (Cuvier, 1829)	Sapo de espuelas	LESRPE	1198	820ADC4F-AB2A-4351-8EC7-8F13D5FA5B48	Ligado al agua DGBBD	Anfibios
ES030MSPF0925010	11964	Pelophylax perezi	Pelophylax perezi (Seoane, 1885)	Rana verde común		6945	3E445D73-7867-4D24-860F-C2F38F1CDB13	Ligado al agua DGBBD	Anfibios
ES030MSPF0925010	12010	Pseudochondrostoma polylepis	Pseudochondrostoma polylepis (Steindachner, 1864)	Boga del tajo		6149	3AE05C5F-921D-465F-949B-79378C89B661	De interés para la planificación DGBBD	Peces
ES030MSPF0925010	11485	Rana iberica	Rana iberica Boulenger, 1879	Rana patilarga	LESRPE	1216	11F1D0FF-BEDC-453D-9D85-6378AC3CD983	Ligado al agua DGBBD	Anfibios
ES030MSPF0925010	8606	Spiranthes aestivalis	Spiranthes aestivalis (Poir.) Rich.		LESRPE	1900		Ligado al agua DGBBD	Hongos, algas y plantas
ES030MSPF0925010	10659	Squalius alburnoides	Squalius alburnoides (Steindachner, 1866)	Calandino		6975	698821BA-4E76-4273-BB81-3D67DFCE8DC4	De interés para la planificación DGBBD	Peces
ES030MSPF0925010	11677	Triturus marmoratus	Triturus marmoratus (Latreille, 1800)	Tritón jaspeado	LESRPE	1174	8E835006-6021-470D-99FB-6CE545AE89C3	Ligado al agua DGBBD	Anfibios
ES030MSPF0925010	9336	Veronica micrantha	Veronica micrantha Hoffmanns. & Link		LESRPE	1733	6F9F1F71-F4DE-4164-A6D5-FA48258BFC2B	De interés para la planificación DGBBD	Hongos, algas y plantas
ES030MSPF0925010	12059	Galemys pyrenaicus	Galemys pyrenaicus (É. Geoffroy Saint-Hilaire, 1811)	Desmán ibérico	Vulnerable	1301	BB60A760-EEF3-477F-8CCA-54263BD20733	De interés para la planificación DGBBD	Mamíferos
ES030MSPF0925010	2235	Apium repens	Apium repens (Jacq.) Lag.		LESRPE	1614		De interés para la planificación DGBBD	Hongos, algas y plantas
ES030MSPF0925010	4808	Gentiana lutea	Gentiana lutea L.			1657		Ligado al agua DGBBD	Hongos, algas y plantas
ES030MSPF0925010	10868	Luciobarbus bocagei	Luciobarbus bocagei (Steindachner, 1865)	Barbo común		5281	930B13F3-2520-4929-A2D0-1EAFB6B74B0C	De interés para la planificación DGBBD	Peces
ES030MSPF0925010	11183	Pseudochondrostoma duriense	Pseudochondrostoma duriense (Coelho, 1985)	Boga del duero		5296	10CB01ED-1204-4F47-9EBA-2214BEE29B56	De interés para la planificación DGBBD	Peces
ES030MSPF0925010	11903	Emys orbicularis	Emys orbicularis (Linnaeus, 1758)	Galápago europeo	Vulnerable	1220	F799FA8D-96CC-4280-A954-5FBE2244A849	Ligado al agua DGBBD	Reptiles
ES030MSPF0925010	12051	Triturus pygmaeus	Triturus pygmaeus (Wolterstorff, 1905)	Tritón pigmeo	LESRPE	5896	D486E150-2FB8-41A9-BFCE-DF9726D17B69	Ligado al agua DGBBD	Anfibios
ES030MSPF0925010	12389	Hamatocaulis vernicosus	Hamatocaulis vernicosus (Mitt.) Hedenäs		LESRPE	6216	BF1D0BB7-AF11-42BA-B23F-4BCD7A41C682	De interés para la planificación DGBBD	Hongos, algas y plantas
ES030MSPF0925010	11715	Coenagrion mercuriale	Coenagrion mercuriale (Charpentier, 1840)		LESRPE	1044		Ligado al agua DGBBD	Invertebrados
ES030MSPF0925010	11115	Oxygastra curtisii	Oxygastra curtisii Dale, 1834	Libélula	Vulnerable	1041	E6CF30C8-0EDC-4D5E-9FF6-1A88A2696F43	De interés para la planificación DGBBD	Invertebrados

ES030MSPF0926010	10752	Chondrostoma arcasii	Achondrostoma arcasii (Steindachner, 1866)		LESRPE	6155	2C903458-3BCC-4FAA-BE9E-87DDC7EED536	De interés para la planificación	DGBBD	Peces
ES030MSPF0926010	11878	Alytes obstetricans	Alytes obstetricans (Laurenti, 1768)	Sapo partero común	LESRPE	1191	7FFF75A7-A9BD-403E-8338-A1785ABF783D	Ligado al agua	DGBBD	Anfibios
ES030MSPF0926010	11715	Coenagrion mercuriale	Coenagrion mercuriale (Charpentier, 1840)		LESRPE	1044		Ligado al agua	DGBBD	Invertebrados
ES030MSPF0926010	11332	Discoglossus galganoi	Discoglossus galganoi Capula, Nascetti, Lanza, Crespo & Bullini 1985	Sapillo pintojo ibérico	LESRPE	1194	497442AA-AE96-43D4-AE5B-06CAD324D4E2	Ligado al agua	DGBBD	Anfibios
ES030MSPF0926010	4808	Gentiana lutea	Gentiana lutea L.			1657		Ligado al agua	DGBBD	Hongos, algas y plantas
ES030MSPF0926010	12168	Lacerta schreiberi	Lacerta schreiberi Bedriaga, 1878	Lagarto verdinegro	LESRPE	1259	C7AE7D13-8A60-4285-8F56-41E37E18C59E	Ligado al agua	DGBBD	Reptiles
ES030MSPF0926010	10868	Luciobarbus bocagei	Luciobarbus bocagei (Steindachner, 1865)	Barbo común		5281	930B13F3-2520-4929-A2D0-1EAFB6B74B0C	De interés para la planificación	DGBBD	Peces
ES030MSPF0926010	11637	Lutra lutra	Lutra lutra (Linnaeus, 1758)	Nutria	LESRPE	1355	24C602C9-B2D3-40E1-93F6-9B6018FCCBE0	Ligado al agua	DGBBD	Mamíferos
ES030MSPF0926010	11131	Myotis daubentonii	Myotis daubentonii (Kuhl, 1817)	Murciélago ribereño	LESRPE	1314	A43C0212-D7DC-4DF1-BE4E-BFEE9D64C3B3	Ligado al agua	DGBBD	Mamíferos
ES030MSPF0926010	11115	Oxygastra curtisii	Oxygastra curtisii Dale, 1834	Libélula	Vulnerable	1041	E6CF30C8-0EDC-4D5E-9FF6-1A88A2696F43	De interés para la planificación	DGBBD	Invertebrados
ES030MSPF0926010	11964	Pelophylax perezi	Pelophylax perezi (Seoane, 1885)	Rana verde común		6945	3E445D73-7867-4D24-860F-C2F38F1CDB13	Ligado al agua	DGBBD	Anfibios
ES030MSPF0926010	12010	Pseudochondrostoma polylepis	Pseudochondrostoma polylepis (Steindachner, 1864)	Boga del tajo		6149	3AE05C5F-921D-465F-949B-79378C89B661	De interés para la planificación	DGBBD	Peces
ES030MSPF0926010	11485	Rana iberica	Rana iberica Boulenger, 1879	Rana patilarga	LESRPE	1216	11F1D0FF-BEDC-453D-9D85-6378AC3CD983	Ligado al agua	DGBBD	Anfibios
ES030MSPF0926010	11677	Triturus marmoratus	Triturus marmoratus (Latreille, 1800)	Tritón jaspeado	LESRPE	1174	8E835006-6021-470D-99FB-6CE545AE89C3	Ligado al agua	DGBBD	Anfibios
ES030MSPF0926010	9336	Veronica micrantha	Veronica micrantha Hoffmanns. & Link		LESRPE	1733	6F9F1F71-F4DE-4164-A6D5-FA48258BFC2B	De interés para la planificación	DGBBD	Hongos, algas y plantas
ES030MSPF0926010	12389	Hamatocaulis vernicosus	Hamatocaulis vernicosus (Mitt.) Hedenäs		LESRPE	6216	BF1D0BB7-AF11-42BA-B23F-4BCD7A41C682	De interés para la planificación	DGBBD	Hongos, algas y plantas
ES030MSPF0926010	12059	Galemys pyrenaicus	Galemys pyrenaicus (É. Geoffroy Saint-Hilaire, 1811)	Desmán ibérico	Vulnerable	1301	BB60A760-EEF3-477F-8CCA-54263BD20733	De interés para la planificación	DGBBD	Mamíferos
ES030MSPF0927110	10752	Chondrostoma arcasii	Achondrostoma arcasii (Steindachner, 1866)		LESRPE	6155	2C903458-3BCC-4FAA-BE9E-87DDC7EED536	De interés para la planificación	DGBBD	Peces
ES030MSPF0927110	10909	Alytes cisternasii	Alytes cisternasii Boscá, 1879	Sapo partero ibérico	LESRPE	1192	15EAED24-EED4-4369-A549-5C9F78D65A6C	Ligado al agua	DGBBD	Anfibios
ES030MSPF0927110	12393	Cobitis vettonica	Cobitis vettonica Doadrio & Perdices, 1997	Colmilleja del alagón		5301	7CA453EA-4279-44B9-8A9B-66A4572176BC	De interés para la planificación	DGBBD	Peces
ES030MSPF0927110	11903	Emys orbicularis	Emys orbicularis (Linnaeus, 1758)	Galápago europeo	Vulnerable	1220	F799FA8D-96CC-4280-A954-5FBE2244A849	Ligado al agua	DGBBD	Reptiles
ES030MSPF0927110	12168	Lacerta schreiberi	Lacerta schreiberi Bedriaga, 1878	Lagarto verdinegro	LESRPE	1259	C7AE7D13-8A60-4285-8F56-41E37E18C59E	Ligado al agua	DGBBD	Reptiles
ES030MSPF0927110	11637	Lutra lutra	Lutra lutra (Linnaeus, 1758)	Nutria	LESRPE	1355	24C602C9-B2D3-40E1-93F6-9B6018FCCBE0	Ligado al agua	DGBBD	Mamíferos
ES030MSPF0927110	11585	Mauremys leprosa	Mauremys leprosa (Schweigger, 1812)	Galápago leproso	LESRPE	1221	9E84C5AD-1346-4D2C-BF3C-8BE4DE1AE634	Ligado al agua	DGBBD	Reptiles
ES030MSPF0927110	11964	Pelophylax perezi	Pelophylax perezi (Seoane, 1885)	Rana verde común		6945	3E445D73-7867-4D24-860F-C2F38F1CDB13	Ligado al agua	DGBBD	Anfibios
ES030MSPF0927110	12010	Pseudochondrostoma polylepis	Pseudochondrostoma polylepis (Steindachner, 1864)	Boga del tajo		6149	3AE05C5F-921D-465F-949B-79378C89B661	De interés para la planificación	DGBBD	Peces
ES030MSPF0927110	11485	Rana iberica	Rana iberica Boulenger, 1879	Rana patilarga	LESRPE	1216	11F1D0FF-BEDC-453D-9D85-6378AC3CD983	Ligado al agua	DGBBD	Anfibios
ES030MSPF0927110	8606	Spiranthes aestivalis	Spiranthes aestivalis (Poir.) Rich.		LESRPE	1900		Ligado al agua	DGBBD	Hongos, algas y plantas
ES030MSPF0927110	10659	Squalius alburnoides	Squalius alburnoides (Steindachner, 1866)	Calandino		6975	698821BA-4E76-4273-BB81-3D67DFCE8DC4	De interés para la planificación	DGBBD	Peces
ES030MSPF0927110	11677	Triturus marmoratus	Triturus marmoratus (Latreille, 1800)	Tritón jaspeado	LESRPE	1174	8E835006-6021-470D-99FB-6CE545AE89C3	Ligado al agua	DGBBD	Anfibios
ES030MSPF0927110	11878	Alytes obstetricans	Alytes obstetricans (Laurenti, 1768)	Sapo partero común	LESRPE	1191	7FFF75A7-A9BD-403E-8338-A1785ABF783D	Ligado al agua	DGBBD	Anfibios



ES030MSPF0927110	11332	Discoglossus galganoi	Discoglossus galganoi Capula, Nascetti, Lanza, Crespo & Bullini 1985	Sapillo pintojo ibérico	LESRPE	1194	497442AA-AE96-43D4-AE5B-06CAD324D4E2	Ligado al agua DGBBD	Anfibios
ES030MSPF0927110	10868	Luciobarbus bocagei	Luciobarbus bocagei (Steindachner, 1865)	Barbo común		5281	930B13F3-2520-4929-A2D0-1EAFB6B74B0C	De interés para la planificación	Peces
ES030MSPF0927110	11115	Oxygastra curtisii	Oxygastra curtisii Dale, 1834	Libélula	Vulnerable	1041	E6CF30C8-0EDC-4D5E-9FF6-1A88A2696F43	De interés para la planificación	Invertebrados
ES030MSPF0927110	11108	Pelobates cultripes	Pelobates cultripes (Cuvier, 1829)	Sapo de espuelas	LESRPE	1198	820ADC4F-AB2A-4351-8EC7-8F13D5FA5B48	Ligado al agua DGBBD	Anfibios
ES030MSPF0927110	9336	Veronica micrantha	Veronica micrantha Hoffmanns. & Link		LESRPE	1733	6F9F1F71-F4DE-4164-A6D5-FA48258BFC2B	De interés para la planificación	Hongos, algas y plantas
ES030MSPF0927210	10909	Alytes cisternasii	Alytes cisternasii Boscá, 1879	Sapo partero ibérico	LESRPE	1192	15EAE24-EED4-4369-A549-5C9F78D65A6C	Ligado al agua DGBBD	Anfibios
ES030MSPF0927210	11878	Alytes obstetricans	Alytes obstetricans (Laurenti, 1768)	Sapo partero común	LESRPE	1191	7FFF75A7-A9BD-403E-8338-A1785ABF783D	Ligado al agua DGBBD	Anfibios
ES030MSPF0927210	11931	Cobitis paludica	Cobitis paludica (de Buen, 1939)	Colmilleja		5302	0CFC9149-086C-4F4A-9897-E80C67C72F12	De interés para la planificación	Peces
ES030MSPF0927210	11332	Discoglossus galganoi	Discoglossus galganoi Capula, Nascetti, Lanza, Crespo & Bullini 1985	Sapillo pintojo ibérico	LESRPE	1194	497442AA-AE96-43D4-AE5B-06CAD324D4E2	Ligado al agua DGBBD	Anfibios
ES030MSPF0927210	11903	Emys orbicularis	Emys orbicularis (Linnaeus, 1758)	Galápago europeo	Vulnerable	1220	F799FA8D-96CC-4280-A954-5FBE224A849	Ligado al agua DGBBD	Reptiles
ES030MSPF0927210	12168	Lacerta schreiberi	Lacerta schreiberi Bedriaga, 1878	Lagarto verdinegro	LESRPE	1259	C7AE7D13-8A60-4285-8F56-41E37E18C59E	Ligado al agua DGBBD	Reptiles
ES030MSPF0927210	11637	Lutra lutra	Lutra lutra (Linnaeus, 1758)	Nutria	LESRPE	1355	24C602C9-B2D3-40E1-93F6-9B6018FCCBE0	Ligado al agua DGBBD	Mamíferos
ES030MSPF0927210	11108	Pelobates cultripes	Pelobates cultripes (Cuvier, 1829)	Sapo de espuelas	LESRPE	1198	820ADC4F-AB2A-4351-8EC7-8F13D5FA5B48	Ligado al agua DGBBD	Anfibios
ES030MSPF0927210	11964	Pelophylax perezi	Pelophylax perezi (Seoane, 1885)	Rana verde común		6945	3E445D73-7867-4D24-860F-C2F38F1CDB13	Ligado al agua DGBBD	Anfibios
ES030MSPF0927210	11485	Rana iberica	Rana iberica Boulenger, 1879	Rana patilarga	LESRPE	1216	11F1D0FF-BEDC-453D-9D85-6378AC3CD983	Ligado al agua DGBBD	Anfibios
ES030MSPF0927210	10659	Squalius alburnoides	Squalius alburnoides (Steindachner, 1866)	Calandino		6975	698821BA-4E76-4273-BB81-3D67DFCE8DC4	De interés para la planificación	Peces
ES030MSPF0927210	11677	Triturus marmoratus	Triturus marmoratus (Latreille, 1800)	Tritón jaspeado	LESRPE	1174	8E835006-6021-470D-99FB-6CE545AE89C3	Ligado al agua DGBBD	Anfibios
ES030MSPF0927210	23812	Bruchia vogesiaca	Bruchia vogesiaca Schwägr.		LESRPE	1385		De interés para la planificación	Hongos, algas y plantas
ES030MSPF0927210	11576	Iberochondrostoma lemmingii	Iberochondrostoma lemmingii (Steindachner, 1866)	Pardilla		5926	DA733496-4A2B-4C32-8629-7ACAB6044177	De interés para la planificación	Peces
ES030MSPF0927210	10868	Luciobarbus bocagei	Luciobarbus bocagei (Steindachner, 1865)	Barbo común		5281	930B13F3-2520-4929-A2D0-1EAFB6B74B0C	De interés para la planificación	Peces
ES030MSPF0927210	11585	Mauremys leprosa	Mauremys leprosa (Schweigger, 1812)	Galápago leproso	LESRPE	1221	9E84C5AD-1346-4D2C-BF3C-8BE4DE1AE634	Ligado al agua DGBBD	Reptiles
ES030MSPF0927210	11131	Myotis daubentonii	Myotis daubentonii (Kuhl, 1817)	Murciélago ribereño	LESRPE	1314	A43C0212-D7DC-4DF1-BE4E-BFEE9D64C3B3	Ligado al agua DGBBD	Mamíferos
ES030MSPF0927210	11183	Pseudochondrostoma duriense	Pseudochondrostoma duriense (Coelho, 1985)	Boga del duero		5296	10CB01ED-1204-4F47-9EBA-2214BEE29B56	De interés para la planificación	Peces
ES030MSPF0927210	9336	Veronica micrantha	Veronica micrantha Hoffmanns. & Link		LESRPE	1733	6F9F1F71-F4DE-4164-A6D5-FA48258BFC2B	De interés para la planificación	Hongos, algas y plantas
ES030MSPF0927210	12393	Cobitis vettonica	Cobitis vettonica Doadrio & Perdices, 1997	Colmilleja del alagón		5301	7CA453EA-4279-44B9-8A9B-66A4572176BC	De interés para la planificación	Peces
ES030MSPF0927210	11115	Oxygastra curtisii	Oxygastra curtisii Dale, 1834	Libélula	Vulnerable	1041	E6CF30C8-0EDC-4D5E-9FF6-1A88A2696F43	De interés para la planificación	Invertebrados
ES030MSPF0927210	12010	Pseudochondrostoma polylepis	Pseudochondrostoma polylepis (Steindachner, 1864)	Boga del tajo		6149	3AE05C5F-921D-465F-949B-79378C89B661	De interés para la planificación	Peces
ES030MSPF0927210	8606	Spiranthes aestivalis	Spiranthes aestivalis (Poir.) Rich.		LESRPE	1900		De interés para la planificación	Hongos, algas y plantas
ES030MSPF0927210	12051	Triturus pygmaeus	Triturus pygmaeus (Wolterstorff, 1905)	Tritón pigmeo	LESRPE	5896	D486E150-2FB8-41A9-BFCE-DF9726D17B69	Ligado al agua DGBBD	Anfibios
ES030MSPF0929110	10752	Chondrostoma arcasii	Achondrostoma arcasii (Steindachner, 1866)		LESRPE	6155	2C903458-3BCC-4FAA-BE9E-87DDC7EED536	De interés para la planificación	Peces
ES030MSPF0929110	12393	Cobitis vettonica	Cobitis vettonica Doadrio & Perdices, 1997	Colmilleja del alagón		5301	7CA453EA-4279-44B9-8A9B-66A4572176BC	De interés para la planificación	Peces

ES030MSPF0929110	11715	Coenagrion mercuriale	Coenagrion mercuriale (Charpentier, 1840)	LESRPE	1044		Ligado al agua DGBBD	Invertebrados
ES030MSPF0929110	4808	Gentiana lutea	Gentiana lutea L.		1657		Ligado al agua DGBBD	Hongos, algas y plantas
ES030MSPF0929110	11398	Gomphus graslinii	Gomphus graslinii Rambur, 1842	LESRPE	1046	F3185059-6D1A-43E0-8B6E-EEFB5FC9D753	Ligado al agua DGBBD	Invertebrados
ES030MSPF0929110	12168	Lacerta schreiberi	Lacerta schreiberi Bedriaga, 1878	Lagarto verdinegro LESRPE	1259	C7AE7D13-8A60-4285-8F56-41E37E18C59E	Ligado al agua DGBBD	Reptiles
ES030MSPF0929110	10868	Luciobarbus bocagei	Luciobarbus bocagei (Steindachner, 1865)	Barbo común	5281	930B13F3-2520-4929-A2D0-1EAFB6B74B0C	De interés para la planificación DGBBD	Peces
ES030MSPF0929110	11637	Lutra lutra	Lutra lutra (Linnaeus, 1758)	Nutria LESRPE	1355	24C602C9-B2D3-40E1-93F6-9B6018FCCBE0	Ligado al agua DGBBD	Mamíferos
ES030MSPF0929110	11131	Myotis daubentonii	Myotis daubentonii (Kuhl, 1817)	Murciélago ribereño LESRPE	1314	A43C0212-D7DC-4DF1-BE4E-BFEE9D64C3B3	Ligado al agua DGBBD	Mamíferos
ES030MSPF0929110	11108	Pelobates cultripes	Pelobates cultripes (Cuvier, 1829)	Sapo de espuelas LESRPE	1198	820ADC4F-AB2A-4351-8EC7-8F13D5FA5B48	Ligado al agua DGBBD	Anfibios
ES030MSPF0929110	11964	Pelophylax perezi	Pelophylax perezi (Seoane, 1885)	Rana verde común	6945	3E445D73-7867-4D24-860F-C2F38F1CDB13	Ligado al agua DGBBD	Anfibios
ES030MSPF0929110	12010	Pseudochondrostoma polylepis	Pseudochondrostoma polylepis (Steindachner, 1864)	Boga del tajo	6149	3AE05C5F-921D-465F-949B-79378C89B661	De interés para la planificación DGBBD	Peces
ES030MSPF0929110	11485	Rana iberica	Rana iberica Boulenger, 1879	Rana patilarga LESRPE	1216	11F1D0FF-BEDC-453D-9D85-6378AC3CD983	Ligado al agua DGBBD	Anfibios
ES030MSPF0929110	10659	Squalius alburnoides	Squalius alburnoides (Steindachner, 1866)	Calandino	6975	698821BA-4E76-4273-BB81-3D67DFCE8DC4	De interés para la planificación DGBBD	Peces
ES030MSPF0929110	11677	Triturus marmoratus	Triturus marmoratus (Latreille, 1800)	Tritón jaspeado LESRPE	1174	8E835006-6021-470D-99FB-6CE545AE89C3	Ligado al agua DGBBD	Anfibios
ES030MSPF0929110	12051	Triturus pygmaeus	Triturus pygmaeus (Wolterstorff, 1905)	Tritón pigmeo LESRPE	5896	D486E150-2FB8-41A9-BFCE-DF9726D17B69	Ligado al agua DGBBD	Anfibios
ES030MSPF0929110	9336	Veronica micrantha	Veronica micrantha Hoffmanns. & Link		1733	6F9F1F71-F4DE-4164-A6D5-FA48258BFC2B	De interés para la planificación DGBBD	Hongos, algas y plantas
ES030MSPF0929110	12059	Galemys pyrenaicus	Galemys pyrenaicus (É. Geoffroy Saint-Hilaire, 1811)	Desmán ibérico Vulnerable	1301	BB60A760-EEF3-477F-8CCA-54263BD20733	De interés para la planificación DGBBD	Mamíferos
ES030MSPF0929110	11878	Alytes obstetricans	Alytes obstetricans (Laurenti, 1768)	Sapo partero común LESRPE	1191	7FFF75A7-A9BD-403E-8338-A1785ABF783D	Ligado al agua DGBBD	Anfibios
ES030MSPF0929110	11332	Discoglossus galganoi	Discoglossus galganoi Capula, Nascetti, Lanza, Crespo & Bullini 1985	Sapillo pintojo ibérico LESRPE	1194	497442AA-AE96-43D4-AE5B-06CAD324D4E2	Ligado al agua DGBBD	Anfibios
ES030MSPF0929110	11115	Oxygastra curtisii	Oxygastra curtisii Dale, 1834	Libélula Vulnerable	1041	E6CF30C8-0EDC-4D5E-9FF6-1A88A2696F43	De interés para la planificación DGBBD	Invertebrados
ES030MSPF0929110	12389	Hamatocaulis vernicosus	Hamatocaulis vernicosus (Mitt.) Hedenäs		6216	BF1D0BB7-AF11-42BA-B23F-4BCD7A41C682	De interés para la planificación DGBBD	Hongos, algas y plantas
ES030MSPF0931010	10909	Alytes cisternasii	Alytes cisternasii Boscá, 1879	Sapo partero ibérico LESRPE	1192	15EAED24-EED4-4369-A549-5C9F78D65A6C	Ligado al agua DGBBD	Anfibios
ES030MSPF0931010	11931	Cobitis paludica	Cobitis paludica (de Buen, 1939)	Colmilleja	5302	0CFC9149-086C-4F4A-9897-E80C67C72F12	De interés para la planificación DGBBD	Peces
ES030MSPF0931010	11576	Iberochondrostoma lemmingii	Iberochondrostoma lemmingii (Steindachner, 1866)	Pardilla	5926	DA733496-4A2B-4C32-8629-7ACAB6044177	De interés para la planificación DGBBD	Peces
ES030MSPF0931010	10868	Luciobarbus bocagei	Luciobarbus bocagei (Steindachner, 1865)	Barbo común	5281	930B13F3-2520-4929-A2D0-1EAFB6B74B0C	De interés para la planificación DGBBD	Peces
ES030MSPF0931010	11060	Luciobarbus comizo	Luciobarbus comizo (Steindachner, 1865)	Barbo comizo	6168	3B017CCC-C74D-42CC-8DB2-AA1403D0C9FF	De interés para la planificación DGBBD	Peces
ES030MSPF0931010	11637	Lutra lutra	Lutra lutra (Linnaeus, 1758)	Nutria LESRPE	1355	24C602C9-B2D3-40E1-93F6-9B6018FCCBE0	Ligado al agua DGBBD	Mamíferos
ES030MSPF0931010	11108	Pelobates cultripes	Pelobates cultripes (Cuvier, 1829)	Sapo de espuelas LESRPE	1198	820ADC4F-AB2A-4351-8EC7-8F13D5FA5B48	Ligado al agua DGBBD	Anfibios
ES030MSPF0931010	11964	Pelophylax perezi	Pelophylax perezi (Seoane, 1885)	Rana verde común	6945	3E445D73-7867-4D24-860F-C2F38F1CDB13	Ligado al agua DGBBD	Anfibios
ES030MSPF0931010	12010	Pseudochondrostoma polylepis	Pseudochondrostoma polylepis (Steindachner, 1864)	Boga del tajo	6149	3AE05C5F-921D-465F-949B-79378C89B661	De interés para la planificación DGBBD	Peces
ES030MSPF0931010	10659	Squalius alburnoides	Squalius alburnoides (Steindachner, 1866)	Calandino	6975	698821BA-4E76-4273-BB81-3D67DFCE8DC4	De interés para la planificación DGBBD	Peces
ES030MSPF0931010	12051	Triturus pygmaeus	Triturus pygmaeus (Wolterstorff, 1905)	Tritón pigmeo LESRPE	5896	D486E150-2FB8-41A9-BFCE-DF9726D17B69	Ligado al agua DGBBD	Anfibios



ES030MSPF0931010	10924	Microtus cabreræ	Microtus cabreræ Thomas, 1906	Topillo de Cabrera		1338	E91F AFC5-6D0D-4551-8D29-E5976307E869	Ligado al agua DGBBD	Mamíferos
ES030MSPF0931010	11717	Hyla meridionalis	Hyla meridionalis Boettger, 1874	Ranita meridional	LESRPE	1205	E185D34D-4476-43BF-8F5A-6D63682CEA81	Ligado al agua DGBBD	Anfibios
ES030MSPF0931010	11585	Mauremys leprosa	Mauremys leprosa (Schweigger, 1812)	Galápagos leproso	LESRPE	1221	9E84C5AD-1346-4D2C-BF3C-8BE4DE1AE634	Ligado al agua DGBBD	Reptiles
ES030MSPF0932010	10868	Luciobarbus bocagei	Luciobarbus bocagei (Steindachner, 1865)	Barbo común		5281	930B13F3-2520-4929-A2D0-1EAFB6B74B0C	De interés para la planificación	Peces
ES030MSPF0932010	11060	Luciobarbus comizo	Luciobarbus comizo (Steindachner, 1865)	Barbo comizo		6168	3B017CCC-C74D-42CC-8DB2-AA1403D0C9FF	De interés para la planificación	Peces
ES030MSPF0932010	11637	Lutra lutra	Lutra lutra (Linnaeus, 1758)	Nutria	LESRPE	1355	24C602C9-B2D3-40E1-93F6-9B6018FCCBE0	Ligado al agua DGBBD	Mamíferos
ES030MSPF0932010	11585	Mauremys leprosa	Mauremys leprosa (Schweigger, 1812)	Galápagos leproso	LESRPE	1221	9E84C5AD-1346-4D2C-BF3C-8BE4DE1AE634	Ligado al agua DGBBD	Reptiles
ES030MSPF0932010	11964	Pelophylax perezi	Pelophylax perezi (Seoane, 1885)	Rana verde común		6945	3E445D73-7867-4D24-860F-C2F38F1CDB13	Ligado al agua DGBBD	Anfibios
ES030MSPF0932010	12010	Pseudochondrostoma polylepis	Pseudochondrostoma polylepis (Steindachner, 1864)	Boga del tajo		6149	3AE05C5F-921D-465F-949B-79378C89B661	De interés para la planificación	Peces
ES030MSPF0932010	10659	Squalius alburnoides	Squalius alburnoides (Steindachner, 1866)	Calandino		6975	698821BA-4E76-4273-BB81-3D67DFCE8DC4	De interés para la planificación	Peces
ES030MSPF0932010	10924	Microtus cabreræ	Microtus cabreræ Thomas, 1906	Topillo de Cabrera		1338	E91F AFC5-6D0D-4551-8D29-E5976307E869	Ligado al agua DGBBD	Mamíferos
ES030MSPF0934010	10909	Alytes cisternasii	Alytes cisternasii Boscá, 1879	Sapo partero ibérico	LESRPE	1192	15EAD24-EED4-4369-A549-5C9F78D65A6C	Ligado al agua DGBBD	Anfibios
ES030MSPF0934010	12393	Cobitis vettonica	Cobitis vettonica Doadrio & Perdices, 1997	Colmilleja del alagón		5301	7CA453EA-4279-44B9-8A9B-66A4572176BC	De interés para la planificación	Peces
ES030MSPF0934010	11715	Coenagrion mercuriale	Coenagrion mercuriale (Charpentier, 1840)		LESRPE	1044		Ligado al agua DGBBD	Invertebrados
ES030MSPF0934010	11398	Gomphus graslinii	Gomphus graslinii Rambur, 1842		LESRPE	1046	F3185059-6D1A-43E0-8B6E-EEFB5FC9D753	Ligado al agua DGBBD	Invertebrados
ES030MSPF0934010	11717	Hyla meridionalis	Hyla meridionalis Boettger, 1874	Ranita meridional	LESRPE	1205	E185D34D-4476-43BF-8F5A-6D63682CEA81	Ligado al agua DGBBD	Anfibios
ES030MSPF0934010	10868	Luciobarbus bocagei	Luciobarbus bocagei (Steindachner, 1865)	Barbo común		5281	930B13F3-2520-4929-A2D0-1EAFB6B74B0C	De interés para la planificación	Peces
ES030MSPF0934010	11637	Lutra lutra	Lutra lutra (Linnaeus, 1758)	Nutria	LESRPE	1355	24C602C9-B2D3-40E1-93F6-9B6018FCCBE0	Ligado al agua DGBBD	Mamíferos
ES030MSPF0934010	12236	Macromia splendens	Macromia splendens (Pictet, 1843)	Libélula	En peligro de extinción	1036	463CB847-6B8B-4C6F-9CF6-44F37103D52E	Ligado al agua DGBBD	Invertebrados
ES030MSPF0934010	11585	Mauremys leprosa	Mauremys leprosa (Schweigger, 1812)	Galápagos leproso	LESRPE	1221	9E84C5AD-1346-4D2C-BF3C-8BE4DE1AE634	Ligado al agua DGBBD	Reptiles
ES030MSPF0934010	11115	Oxygastra curtisii	Oxygastra curtisii Dale, 1834	Libélula	Vulnerable	1041	E6CF30C8-0EDC-4D5E-9FF6-1A88A2696F43	De interés para la planificación	Invertebrados
ES030MSPF0934010	11964	Pelophylax perezi	Pelophylax perezi (Seoane, 1885)	Rana verde común		6945	3E445D73-7867-4D24-860F-C2F38F1CDB13	Ligado al agua DGBBD	Anfibios
ES030MSPF0934010	11183	Pseudochondrostoma duriense	Pseudochondrostoma duriense (Coelho, 1985)	Boga del duero		5296	10CB01ED-1204-4F47-9EBA-2214BEE29B56	De interés para la planificación	Peces
ES030MSPF0934010	12010	Pseudochondrostoma polylepis	Pseudochondrostoma polylepis (Steindachner, 1864)	Boga del tajo		6149	3AE05C5F-921D-465F-949B-79378C89B661	De interés para la planificación	Peces
ES030MSPF0934010	10659	Squalius alburnoides	Squalius alburnoides (Steindachner, 1866)	Calandino		6975	698821BA-4E76-4273-BB81-3D67DFCE8DC4	De interés para la planificación	Peces
ES030MSPF0935010	10909	Alytes cisternasii	Alytes cisternasii Boscá, 1879	Sapo partero ibérico	LESRPE	1192	15EAD24-EED4-4369-A549-5C9F78D65A6C	Ligado al agua DGBBD	Anfibios
ES030MSPF0935010	11931	Cobitis paludica	Cobitis paludica (de Buen, 1939)	Colmilleja		5302	0CFC9149-086C-4F4A-9897-E80C67C72F12	De interés para la planificación	Peces
ES030MSPF0935010	11576	Iberochondrostoma lemmingii	Iberochondrostoma lemmingii (Steindachner, 1866)	Pardilla		5926	DA733496-4A2B-4C32-8629-7ACAB6044177	De interés para la planificación	Peces
ES030MSPF0935010	10868	Luciobarbus bocagei	Luciobarbus bocagei (Steindachner, 1865)	Barbo común		5281	930B13F3-2520-4929-A2D0-1EAFB6B74B0C	De interés para la planificación	Peces
ES030MSPF0935010	11060	Luciobarbus comizo	Luciobarbus comizo (Steindachner, 1865)	Barbo comizo		6168	3B017CCC-C74D-42CC-8DB2-AA1403D0C9FF	De interés para la planificación	Peces
ES030MSPF0935010	11637	Lutra lutra	Lutra lutra (Linnaeus, 1758)	Nutria	LESRPE	1355	24C602C9-B2D3-40E1-93F6-9B6018FCCBE0	Ligado al agua DGBBD	Mamíferos

ES030MSPF0935010	11964	Pelophylax perezi	Pelophylax perezi (Seoane, 1885)	Rana verde común	6945	3E445D73-7867-4D24-860F-C2F38F1CDB13	Ligado al agua DGBBD	Anfibios
ES030MSPF0935010	12010	Pseudochondrostoma polylepis	Pseudochondrostoma polylepis (Steindachner, 1864)	Boga del tajo	6149	3AE05C5F-921D-465F-949B-79378C89B661	De interés para la planificación DGBBD	Peces
ES030MSPF0935010	10659	Squalius alburnoides	Squalius alburnoides (Steindachner, 1866)	Calandino	6975	698821BA-4E76-4273-BB81-3D67DFCE8DC4	De interés para la planificación DGBBD	Peces
ES030MSPF0935010	10924	Microtus cabreræ	Microtus cabreræ Thomas, 1906	Topillo de Cabrera	1338	E91FAFC5-6D0D-4551-8D29-E5976307E869	Ligado al agua DGBBD	Mamíferos
ES030MSPF0935010	11717	Hyla meridionalis	Hyla meridionalis Boettger, 1874	Ranita meridional	1205	E185D34D-4476-43BF-8F5A-6D63682CEA81	Ligado al agua DGBBD	Anfibios
ES030MSPF0935010	11585	Mauremys leprosa	Mauremys leprosa (Schweigger, 1812)	Galápago leproso	1221	9E84C5AD-1346-4D2C-BF3C-8BE4DE1AE634	Ligado al agua DGBBD	Reptiles
ES030MSPF0935010	11108	Pelobates cultripes	Pelobates cultripes (Cuvier, 1829)	Sapo de espuelas	1198	820ADC4F-AB2A-4351-8EC7-8F13D5FA5B48	Ligado al agua DGBBD	Anfibios
ES030MSPF0935010	12051	Triturus pygmaeus	Triturus pygmaeus (Wolterstorff, 1905)	Tritón pigmeo	5896	D486E150-2FB8-41A9-BFCE-DF9726D17B69	Ligado al agua DGBBD	Anfibios
ES030MSPF1005021	10752	Chondrostoma arcasii	Achondrostoma arcasii (Steindachner, 1866)		6155	2C903458-3BCC-4FAA-BE9E-87DDC7EED536	De interés para la planificación DGBBD	Peces
ES030MSPF1005021	11931	Cobitis paludica	Cobitis paludica (de Buen, 1939)	Colmilleja	5302	0CFC9149-086C-4F4A-9897-E80C67C72F12	De interés para la planificación DGBBD	Peces
ES030MSPF1005021	11576	Iberochondrostoma lemmingii	Iberochondrostoma lemmingii (Steindachner, 1866)	Pardilla	5926	DA733496-4A2B-4C32-8629-7ACAB6044177	De interés para la planificación DGBBD	Peces
ES030MSPF1005021	10868	Luciobarbus bocagei	Luciobarbus bocagei (Steindachner, 1865)	Barbo común	5281	930B13F3-2520-4929-A2D0-1EAFB6B74B0C	De interés para la planificación DGBBD	Peces
ES030MSPF1005021	11060	Luciobarbus comizo	Luciobarbus comizo (Steindachner, 1865)	Barbo comizo	6168	3B017CCC-C74D-42CC-8DB2-AA1403D0C9FF	De interés para la planificación DGBBD	Peces
ES030MSPF1005021	11637	Lutra lutra	Lutra lutra (Linnaeus, 1758)	Nutria	1355	24C602C9-B2D3-40E1-93F6-9B6018FCCBE0	Ligado al agua DGBBD	Mamíferos
ES030MSPF1005021	11585	Mauremys leprosa	Mauremys leprosa (Schweigger, 1812)	Galápago leproso	1221	9E84C5AD-1346-4D2C-BF3C-8BE4DE1AE634	Ligado al agua DGBBD	Reptiles
ES030MSPF1005021	11108	Pelobates cultripes	Pelobates cultripes (Cuvier, 1829)	Sapo de espuelas	1198	820ADC4F-AB2A-4351-8EC7-8F13D5FA5B48	Ligado al agua DGBBD	Anfibios
ES030MSPF1005021	11964	Pelophylax perezi	Pelophylax perezi (Seoane, 1885)	Rana verde común	6945	3E445D73-7867-4D24-860F-C2F38F1CDB13	Ligado al agua DGBBD	Anfibios
ES030MSPF1005021	12010	Pseudochondrostoma polylepis	Pseudochondrostoma polylepis (Steindachner, 1864)	Boga del tajo	6149	3AE05C5F-921D-465F-949B-79378C89B661	De interés para la planificación DGBBD	Peces
ES030MSPF1005021	10659	Squalius alburnoides	Squalius alburnoides (Steindachner, 1866)	Calandino	6975	698821BA-4E76-4273-BB81-3D67DFCE8DC4	De interés para la planificación DGBBD	Peces
ES030MSPF1005021	12051	Triturus pygmaeus	Triturus pygmaeus (Wolterstorff, 1905)	Tritón pigmeo	5896	D486E150-2FB8-41A9-BFCE-DF9726D17B69	Ligado al agua DGBBD	Anfibios
ES030MSPF1006010	11931	Cobitis paludica	Cobitis paludica (de Buen, 1939)	Colmilleja	5302	0CFC9149-086C-4F4A-9897-E80C67C72F12	De interés para la planificación DGBBD	Peces
ES030MSPF1006010	11717	Hyla meridionalis	Hyla meridionalis Boettger, 1874	Ranita meridional	1205	E185D34D-4476-43BF-8F5A-6D63682CEA81	Ligado al agua DGBBD	Anfibios
ES030MSPF1006010	11576	Iberochondrostoma lemmingii	Iberochondrostoma lemmingii (Steindachner, 1866)	Pardilla	5926	DA733496-4A2B-4C32-8629-7ACAB6044177	De interés para la planificación DGBBD	Peces
ES030MSPF1006010	10868	Luciobarbus bocagei	Luciobarbus bocagei (Steindachner, 1865)	Barbo común	5281	930B13F3-2520-4929-A2D0-1EAFB6B74B0C	De interés para la planificación DGBBD	Peces
ES030MSPF1006010	11060	Luciobarbus comizo	Luciobarbus comizo (Steindachner, 1865)	Barbo comizo	6168	3B017CCC-C74D-42CC-8DB2-AA1403D0C9FF	De interés para la planificación DGBBD	Peces
ES030MSPF1006010	11637	Lutra lutra	Lutra lutra (Linnaeus, 1758)	Nutria	1355	24C602C9-B2D3-40E1-93F6-9B6018FCCBE0	Ligado al agua DGBBD	Mamíferos
ES030MSPF1006010	11585	Mauremys leprosa	Mauremys leprosa (Schweigger, 1812)	Galápago leproso	1221	9E84C5AD-1346-4D2C-BF3C-8BE4DE1AE634	Ligado al agua DGBBD	Reptiles
ES030MSPF1006010	11964	Pelophylax perezi	Pelophylax perezi (Seoane, 1885)	Rana verde común	6945	3E445D73-7867-4D24-860F-C2F38F1CDB13	Ligado al agua DGBBD	Anfibios
ES030MSPF1006010	12010	Pseudochondrostoma polylepis	Pseudochondrostoma polylepis (Steindachner, 1864)	Boga del tajo	6149	3AE05C5F-921D-465F-949B-79378C89B661	De interés para la planificación DGBBD	Peces
ES030MSPF1006010	10659	Squalius alburnoides	Squalius alburnoides (Steindachner, 1866)	Calandino	6975	698821BA-4E76-4273-BB81-3D67DFCE8DC4	De interés para la planificación DGBBD	Peces
ES030MSPF1006010	10909	Alytes cisternasii	Alytes cisternasii Boscá, 1879	Sapo partero ibérico	1192	15EAD24-EED4-4369-A549-5C9F78D65A6C	Ligado al agua DGBBD	Anfibios

ES030MSPF1006010	11108	Pelobates cultripes	Pelobates cultripes (Cuvier, 1829)	Sapo de espuelas	LESRPE	1198	820ADC4F-AB2A-4351-8EC7-8F13D5FA5B48	Ligado al agua DGBBD	Anfibios
ES030MSPF1006010	12051	Triturus pygmaeus	Triturus pygmaeus (Wolterstorff, 1905)	Tritón pigmeo	LESRPE	5896	D486E150-2FB8-41A9-BFCE-DF9726D17B69	Ligado al agua DGBBD	Anfibios
ES030MSPF1006010	11332	Discoglossus galganoi	Discoglossus galganoi Capula, Nascetti, Lanza, Crespo & Bullini 1985	Sapillo pintojo ibérico	LESRPE	1194	497442AA-AE96-43D4-AE5B-06CAD324D4E2	Ligado al agua DGBBD	Anfibios
ES030MSPF1006010	10924	Microtus cabreræ	Microtus cabreræ Thomas, 1906	Topillo de Cabrera		1338	E91F AFC5-6D0D-4551-8D29-E5976307E869	Ligado al agua DGBBD	Mamíferos
ES030MSPF1007010	12393	Cobitis vettonica	Cobitis vettonica Doadrio & Perdices, 1997	Colmilleja del alagón		5301	7CA453EA-4279-44B9-8A9B-66A4572176BC	De interés para la planificación	DGBBD Peces
ES030MSPF1007010	11576	Iberochondrostoma lemmingii	Iberochondrostoma lemmingii (Steindachner, 1866)	Pardilla		5926	DA733496-4A2B-4C32-8629-7ACAB6044177	De interés para la planificación	DGBBD Peces
ES030MSPF1007010	10868	Luciobarbus bocagei	Luciobarbus bocagei (Steindachner, 1865)	Barbo común		5281	930B13F3-2520-4929-A2D0-1EAFB6B74B0C	De interés para la planificación	DGBBD Peces
ES030MSPF1007010	11637	Lutra lutra	Lutra lutra (Linnaeus, 1758)	Nutria	LESRPE	1355	24C602C9-B2D3-40E1-93F6-9B6018FCCBE0	Ligado al agua DGBBD	Mamíferos
ES030MSPF1007010	11964	Pelophylax perezi	Pelophylax perezi (Seoane, 1885)	Rana verde común		6945	3E445D73-7867-4D24-860F-C2F38F1CDB13	Ligado al agua DGBBD	Anfibios
ES030MSPF1007010	12010	Pseudochondrostoma polylepis	Pseudochondrostoma polylepis (Steindachner, 1864)	Boga del tajo		6149	3AE05C5F-921D-465F-949B-79378C89B661	De interés para la planificación	DGBBD Peces
ES030MSPF1007010	10659	Squalius alburnoides	Squalius alburnoides (Steindachner, 1866)	Calandino		6975	698821BA-4E76-4273-BB81-3D67DFCE8DC4	De interés para la planificación	DGBBD Peces
ES030MSPF1007010	10909	Alytes cisternasii	Alytes cisternasii Boscá, 1879	Sapo partero ibérico	LESRPE	1192	15EAD24-EED4-4369-A549-5C9F78D65A6C	Ligado al agua DGBBD	Anfibios
ES030MSPF1007010	11931	Cobitis paludica	Cobitis paludica (de Buen, 1939)	Colmilleja		5302	0CFC9149-086C-4F4A-9897-E80C67C72F12	De interés para la planificación	DGBBD Peces
ES030MSPF1007010	11060	Luciobarbus comizo	Luciobarbus comizo (Steindachner, 1865)	Barbo comizo		6168	3B017CCC-C74D-42CC-8DB2-AA1403D0C9FF	De interés para la planificación	DGBBD Peces
ES030MSPF1007010	10924	Microtus cabreræ	Microtus cabreræ Thomas, 1906	Topillo de Cabrera		1338	E91F AFC5-6D0D-4551-8D29-E5976307E869	Ligado al agua DGBBD	Mamíferos
ES030MSPF1007010	11332	Discoglossus galganoi	Discoglossus galganoi Capula, Nascetti, Lanza, Crespo & Bullini 1985	Sapillo pintojo ibérico	LESRPE	1194	497442AA-AE96-43D4-AE5B-06CAD324D4E2	Ligado al agua DGBBD	Anfibios
ES030MSPF1007010	11903	Emys orbicularis	Emys orbicularis (Linnaeus, 1758)	Galápago europeo	Vulnerable	1220	F799FA8D-96CC-4280-A954-5FBE2244A849	Ligado al agua DGBBD	Reptiles
ES030MSPF1007010	11717	Hyla meridionalis	Hyla meridionalis Boettger, 1874	Ranita meridional	LESRPE	1205	E185D34D-4476-43BF-8F5A-6D63682CEA81	Ligado al agua DGBBD	Anfibios
ES030MSPF1007010	11585	Mauremys leprosa	Mauremys leprosa (Schweigger, 1812)	Galápago leproso	LESRPE	1221	9E84C5AD-1346-4D2C-BF3C-8BE4DE1AE634	Ligado al agua DGBBD	Reptiles
ES030MSPF1007010	11108	Pelobates cultripes	Pelobates cultripes (Cuvier, 1829)	Sapo de espuelas	LESRPE	1198	820ADC4F-AB2A-4351-8EC7-8F13D5FA5B48	Ligado al agua DGBBD	Anfibios
ES030MSPF1007010	12051	Triturus pygmaeus	Triturus pygmaeus (Wolterstorff, 1905)	Tritón pigmeo	LESRPE	5896	D486E150-2FB8-41A9-BFCE-DF9726D17B69	Ligado al agua DGBBD	Anfibios
ES030MSPF1008010	11878	Alytes obstetricans	Alytes obstetricans (Laurenti, 1768)	Sapo partero común	LESRPE	1191	7FFF75A7-A9BD-403E-8338-A1785ABF783D	Ligado al agua DGBBD	Anfibios
ES030MSPF1008010	12393	Cobitis vettonica	Cobitis vettonica Doadrio & Perdices, 1997	Colmilleja del alagón		5301	7CA453EA-4279-44B9-8A9B-66A4572176BC	De interés para la planificación	DGBBD Peces
ES030MSPF1008010	11576	Iberochondrostoma lemmingii	Iberochondrostoma lemmingii (Steindachner, 1866)	Pardilla		5926	DA733496-4A2B-4C32-8629-7ACAB6044177	De interés para la planificación	DGBBD Peces
ES030MSPF1008010	10868	Luciobarbus bocagei	Luciobarbus bocagei (Steindachner, 1865)	Barbo común		5281	930B13F3-2520-4929-A2D0-1EAFB6B74B0C	De interés para la planificación	DGBBD Peces
ES030MSPF1008010	11637	Lutra lutra	Lutra lutra (Linnaeus, 1758)	Nutria	LESRPE	1355	24C602C9-B2D3-40E1-93F6-9B6018FCCBE0	Ligado al agua DGBBD	Mamíferos
ES030MSPF1008010	10659	Squalius alburnoides	Squalius alburnoides (Steindachner, 1866)	Calandino		6975	698821BA-4E76-4273-BB81-3D67DFCE8DC4	De interés para la planificación	DGBBD Peces
ES030MSPF1008010	11964	Pelophylax perezi	Pelophylax perezi (Seoane, 1885)	Rana verde común		6945	3E445D73-7867-4D24-860F-C2F38F1CDB13	Ligado al agua DGBBD	Anfibios
ES030MSPF1008010	12010	Pseudochondrostoma polylepis	Pseudochondrostoma polylepis (Steindachner, 1864)	Boga del tajo		6149	3AE05C5F-921D-465F-949B-79378C89B661	De interés para la planificación	DGBBD Peces
ES030MSPF1008010	11717	Hyla meridionalis	Hyla meridionalis Boettger, 1874	Ranita meridional	LESRPE	1205	E185D34D-4476-43BF-8F5A-6D63682CEA81	Ligado al agua DGBBD	Anfibios
ES030MSPF1008010	11585	Mauremys leprosa	Mauremys leprosa (Schweigger, 1812)	Galápago leproso	LESRPE	1221	9E84C5AD-1346-4D2C-BF3C-8BE4DE1AE634	Ligado al agua DGBBD	Reptiles



ES030MSPF1008010	11115	Oxygastra curtisii	Oxygastra curtisii Dale, 1834	Libélula	Vulnerable	1041	E6CF30C8-0EDC-4D5E-9FF6-1A88A2696F43	De interés para la planificación	DGBBD	Invertebrados
ES030MSPF1008010	12051	Triturus pygmaeus	Triturus pygmaeus (Wolterstorff, 1905)	Tritón pigmeo	LESRPE	5896	D486E150-2FB8-41A9-BFCE-DF9726D17B69	Ligado al agua	DGBBD	Anfibios
ES030MSPF1009010	11878	Alytes obstetricans	Alytes obstetricans (Laurenti, 1768)	Sapo partero común	LESRPE	1191	7FFF75A7-A9BD-403E-8338-A1785ABF783D	Ligado al agua	DGBBD	Anfibios
ES030MSPF1009010	12393	Cobitis vettonica	Cobitis vettonica Doadrio & Perdices, 1997	Colmilleja del alagón		5301	7CA453EA-4279-44B9-8A9B-66A4572176BC	De interés para la planificación	DGBBD	Peces
ES030MSPF1009010	11576	Iberochondrostoma lemmingii	Iberochondrostoma lemmingii (Steindachner, 1866)	Pardilla		5926	DA733496-4A2B-4C32-8629-7ACAB6044177	De interés para la planificación	DGBBD	Peces
ES030MSPF1009010	10868	Luciobarbus bocagei	Luciobarbus bocagei (Steindachner, 1865)	Barbo común		5281	930B13F3-2520-4929-A2D0-1EAFB6B74B0C	De interés para la planificación	DGBBD	Peces
ES030MSPF1009010	11637	Lutra lutra	Lutra lutra (Linnaeus, 1758)	Nutria	LESRPE	1355	24C602C9-B2D3-40E1-93F6-9B6018FCCBE0	Ligado al agua	DGBBD	Mamíferos
ES030MSPF1009010	10659	Squalius alburnoides	Squalius alburnoides (Steindachner, 1866)	Calandino		6975	698821BA-4E76-4273-BB81-3D67DFCE8DC4	De interés para la planificación	DGBBD	Peces
ES030MSPF1010010	12393	Cobitis vettonica	Cobitis vettonica Doadrio & Perdices, 1997	Colmilleja del alagón		5301	7CA453EA-4279-44B9-8A9B-66A4572176BC	De interés para la planificación	DGBBD	Peces
ES030MSPF1010010	11576	Iberochondrostoma lemmingii	Iberochondrostoma lemmingii (Steindachner, 1866)	Pardilla		5926	DA733496-4A2B-4C32-8629-7ACAB6044177	De interés para la planificación	DGBBD	Peces
ES030MSPF1010010	10868	Luciobarbus bocagei	Luciobarbus bocagei (Steindachner, 1865)	Barbo común		5281	930B13F3-2520-4929-A2D0-1EAFB6B74B0C	De interés para la planificación	DGBBD	Peces
ES030MSPF1010010	11637	Lutra lutra	Lutra lutra (Linnaeus, 1758)	Nutria	LESRPE	1355	24C602C9-B2D3-40E1-93F6-9B6018FCCBE0	Ligado al agua	DGBBD	Mamíferos
ES030MSPF1010010	11964	Pelophylax perezi	Pelophylax perezi (Seoane, 1885)	Rana verde común		6945	3E445D73-7867-4D24-860F-C2F38F1CDB13	Ligado al agua	DGBBD	Anfibios
ES030MSPF1010010	12010	Pseudochondrostoma polylepis	Pseudochondrostoma polylepis (Steindachner, 1864)	Boga del tajo		6149	3AE05C5F-921D-465F-949B-79378C89B661	De interés para la planificación	DGBBD	Peces
ES030MSPF1010010	10659	Squalius alburnoides	Squalius alburnoides (Steindachner, 1866)	Calandino		6975	698821BA-4E76-4273-BB81-3D67DFCE8DC4	De interés para la planificación	DGBBD	Peces
ES030MSPF1010010	11717	Hyla meridionalis	Hyla meridionalis Boettger, 1874	Ranita meridional	LESRPE	1205	E185D34D-4476-43BF-8F5A-6D63682CEA81	Ligado al agua	DGBBD	Anfibios
ES030MSPF1010010	11585	Mauremys leprosa	Mauremys leprosa (Schweigger, 1812)	Galápago leproso	LESRPE	1221	9E84C5AD-1346-4D2C-BF3C-8BE4DE1AE634	Ligado al agua	DGBBD	Reptiles
ES030MSPF1010010	11115	Oxygastra curtisii	Oxygastra curtisii Dale, 1834	Libélula	Vulnerable	1041	E6CF30C8-0EDC-4D5E-9FF6-1A88A2696F43	De interés para la planificación	DGBBD	Invertebrados
ES030MSPF1010010	12051	Triturus pygmaeus	Triturus pygmaeus (Wolterstorff, 1905)	Tritón pigmeo	LESRPE	5896	D486E150-2FB8-41A9-BFCE-DF9726D17B69	Ligado al agua	DGBBD	Anfibios
ES030MSPF1010010	10909	Alytes cisternasii	Alytes cisternasii Boscá, 1879	Sapo partero ibérico	LESRPE	1192	15EAD24-EED4-4369-A549-5C9F78D65A6C	Ligado al agua	DGBBD	Anfibios
ES030MSPF1010010	11878	Alytes obstetricans	Alytes obstetricans (Laurenti, 1768)	Sapo partero común	LESRPE	1191	7FFF75A7-A9BD-403E-8338-A1785ABF783D	Ligado al agua	DGBBD	Anfibios
ES030MSPF1010010	11332	Discoglossus galganoi	Discoglossus galganoi Capula, Nascetti, Lanza, Crespo & Bullini 1985	Sapillo pintojo ibérico	LESRPE	1194	497442AA-AE96-43D4-AE5B-06CAD324D4E2	Ligado al agua	DGBBD	Anfibios
ES030MSPF1010010	12168	Lacerta schreiberi	Lacerta schreiberi Bedriaga, 1878	Lagarto verdinegro	LESRPE	1259	C7AE7D13-8A60-4285-8F56-41E37E18C59E	Ligado al agua	DGBBD	Reptiles
ES030MSPF1010010	11677	Triturus marmoratus	Triturus marmoratus (Latreille, 1800)	Tritón jaspeado	LESRPE	1174	8E835006-6021-470D-99FB-6CE545AE89C3	Ligado al agua	DGBBD	Anfibios
ES030MSPF1010010	10924	Microtus cabreræ	Microtus cabreræ Thomas, 1906	Topillo de Cabrera		1338	E91FAFC5-6D0D-4551-8D29-E5976307E869	Ligado al agua	DGBBD	Mamíferos
ES030MSPF1011010	12393	Cobitis vettonica	Cobitis vettonica Doadrio & Perdices, 1997	Colmilleja del alagón		5301	7CA453EA-4279-44B9-8A9B-66A4572176BC	De interés para la planificación	DGBBD	Peces
ES030MSPF1011010	11717	Hyla meridionalis	Hyla meridionalis Boettger, 1874	Ranita meridional	LESRPE	1205	E185D34D-4476-43BF-8F5A-6D63682CEA81	Ligado al agua	DGBBD	Anfibios
ES030MSPF1011010	11576	Iberochondrostoma lemmingii	Iberochondrostoma lemmingii (Steindachner, 1866)	Pardilla		5926	DA733496-4A2B-4C32-8629-7ACAB6044177	De interés para la planificación	DGBBD	Peces
ES030MSPF1011010	10868	Luciobarbus bocagei	Luciobarbus bocagei (Steindachner, 1865)	Barbo común		5281	930B13F3-2520-4929-A2D0-1EAFB6B74B0C	De interés para la planificación	DGBBD	Peces
ES030MSPF1011010	11637	Lutra lutra	Lutra lutra (Linnaeus, 1758)	Nutria	LESRPE	1355	24C602C9-B2D3-40E1-93F6-9B6018FCCBE0	Ligado al agua	DGBBD	Mamíferos
ES030MSPF1011010	11585	Mauremys leprosa	Mauremys leprosa (Schweigger, 1812)	Galápago leproso	LESRPE	1221	9E84C5AD-1346-4D2C-BF3C-8BE4DE1AE634	Ligado al agua	DGBBD	Reptiles

ES030MSPF1011010	11115	Oxygastra curtisii	Oxygastra curtisii Dale, 1834	Libélula	Vulnerable	1041	E6CF30C8-0EDC-4D5E-9FF6-1A88A2696F43	De interés para la planificación	DGBBD	Invertebrados
ES030MSPF1011010	11964	Pelophylax perezi	Pelophylax perezi (Seoane, 1885)	Rana verde común		6945	3E445D73-7867-4D24-860F-C2F38F1CDB13	Ligado al agua	DGBBD	Anfibios
ES030MSPF1011010	10659	Squalius alburnoides	Squalius alburnoides (Steindachner, 1866)	Calandino		6975	698821BA-4E76-4273-BB81-3D67DFCE8DC4	De interés para la planificación	DGBBD	Peces
ES030MSPF1011010	12051	Triturus pygmaeus	Triturus pygmaeus (Wolterstorff, 1905)	Tritón pigmeo	LESRPE	5896	D486E150-2FB8-41A9-BFCE-DF9726D17B69	Ligado al agua	DGBBD	Anfibios
ES030MSPF1011010	11677	Triturus marmoratus	Triturus marmoratus (Latreille, 1800)	Tritón jaspeado	LESRPE	1174	8E835006-6021-470D-99FB-6CE545AE89C3	Ligado al agua	DGBBD	Anfibios
ES030MSPF1011010	10909	Alytes cisternasii	Alytes cisternasii Boscá, 1879	Sapo partero ibérico	LESRPE	1192	15EAE24-EED4-4369-A549-5C9F78D65A6C	Ligado al agua	DGBBD	Anfibios
ES030MSPF1011010	11878	Alytes obstetricans	Alytes obstetricans (Laurenti, 1768)	Sapo partero común	LESRPE	1191	7FFF75A7-A9BD-403E-8338-A1785ABF783D	Ligado al agua	DGBBD	Anfibios
ES030MSPF1011010	11332	Discoglossus galganoi	Discoglossus galganoi Capula, Nascetti, Lanza, Crespo & Bullini 1985	Sapillo pintojo ibérico	LESRPE	1194	497442AA-AE96-43D4-AE5B-06CAD324D4E2	Ligado al agua	DGBBD	Anfibios
ES030MSPF1011010	12168	Lacerta schreiberi	Lacerta schreiberi Bedriaga, 1878	Lagarto verdinegro	LESRPE	1259	C7AE7D13-8A60-4285-8F56-41E37E18C59E	Ligado al agua	DGBBD	Reptiles
ES030MSPF1011010	12010	Pseudochondrostoma polylepis	Pseudochondrostoma polylepis (Steindachner, 1864)	Boga del tajo		6149	3AE05C5F-921D-465F-949B-79378C89B661	De interés para la planificación	DGBBD	Peces
ES030MSPF1011010	10924	Microtus cabreræ	Microtus cabreræ Thomas, 1906	Topillo de Cabrera		1338	E91FAFC5-6D0D-4551-8D29-E5976307E869	Ligado al agua	DGBBD	Mamíferos
ES030MSPF1011010	11485	Rana iberica	Rana iberica Boulenger, 1879	Rana patilarga	LESRPE	1216	11F1D0FF-BEDC-453D-9D85-6378AC3CD983	Ligado al agua	DGBBD	Anfibios
ES030MSPF1012021	11931	Cobitis paludica	Cobitis paludica (de Buen, 1939)	Colmilleja		5302	0CFC9149-086C-4F4A-9897-E80C67C72F12	De interés para la planificación	DGBBD	Peces
ES030MSPF1012021	11576	Iberochondrostoma lemmingii	Iberochondrostoma lemmingii (Steindachner, 1866)	Pardilla		5926	DA733496-4A2B-4C32-8629-7ACAB6044177	De interés para la planificación	DGBBD	Peces
ES030MSPF1012021	10868	Luciobarbus bocagei	Luciobarbus bocagei (Steindachner, 1865)	Barbo común		5281	930B13F3-2520-4929-A2D0-1EAFB6B74B0C	De interés para la planificación	DGBBD	Peces
ES030MSPF1012021	11060	Luciobarbus comizo	Luciobarbus comizo (Steindachner, 1865)	Barbo comizo		6168	3B017CCC-C74D-42CC-8DB2-AA1403D0C9FF	De interés para la planificación	DGBBD	Peces
ES030MSPF1012021	11637	Lutra lutra	Lutra lutra (Linnaeus, 1758)	Nutria	LESRPE	1355	24C602C9-B2D3-40E1-93F6-9B6018FCCBE0	Ligado al agua	DGBBD	Mamíferos
ES030MSPF1012021	11108	Pelobates cultripes	Pelobates cultripes (Cuvier, 1829)	Sapo de espuelas	LESRPE	1198	820ADC4F-AB2A-4351-8EC7-8F13D5FA5B48	Ligado al agua	DGBBD	Anfibios
ES030MSPF1012021	11964	Pelophylax perezi	Pelophylax perezi (Seoane, 1885)	Rana verde común		6945	3E445D73-7867-4D24-860F-C2F38F1CDB13	Ligado al agua	DGBBD	Anfibios
ES030MSPF1012021	12010	Pseudochondrostoma polylepis	Pseudochondrostoma polylepis (Steindachner, 1864)	Boga del tajo		6149	3AE05C5F-921D-465F-949B-79378C89B661	De interés para la planificación	DGBBD	Peces
ES030MSPF1012021	10659	Squalius alburnoides	Squalius alburnoides (Steindachner, 1866)	Calandino		6975	698821BA-4E76-4273-BB81-3D67DFCE8DC4	De interés para la planificación	DGBBD	Peces
ES030MSPF1012021	11585	Mauremys leprosa	Mauremys leprosa (Schweigger, 1812)	Galápago leproso	LESRPE	1221	9E84C5AD-1346-4D2C-BF3C-8BE4DE1AE634	Ligado al agua	DGBBD	Reptiles
ES030MSPF1012021	10924	Microtus cabreræ	Microtus cabreræ Thomas, 1906	Topillo de Cabrera		1338	E91FAFC5-6D0D-4551-8D29-E5976307E869	Ligado al agua	DGBBD	Mamíferos
ES030MSPF1012021	12051	Triturus pygmaeus	Triturus pygmaeus (Wolterstorff, 1905)	Tritón pigmeo	LESRPE	5896	D486E150-2FB8-41A9-BFCE-DF9726D17B69	Ligado al agua	DGBBD	Anfibios
ES030MSPF1014021	11931	Cobitis paludica	Cobitis paludica (de Buen, 1939)	Colmilleja		5302	0CFC9149-086C-4F4A-9897-E80C67C72F12	De interés para la planificación	DGBBD	Peces
ES030MSPF1014021	11576	Iberochondrostoma lemmingii	Iberochondrostoma lemmingii (Steindachner, 1866)	Pardilla		5926	DA733496-4A2B-4C32-8629-7ACAB6044177	De interés para la planificación	DGBBD	Peces
ES030MSPF1014021	10868	Luciobarbus bocagei	Luciobarbus bocagei (Steindachner, 1865)	Barbo común		5281	930B13F3-2520-4929-A2D0-1EAFB6B74B0C	De interés para la planificación	DGBBD	Peces
ES030MSPF1014021	11060	Luciobarbus comizo	Luciobarbus comizo (Steindachner, 1865)	Barbo comizo		6168	3B017CCC-C74D-42CC-8DB2-AA1403D0C9FF	De interés para la planificación	DGBBD	Peces
ES030MSPF1014021	11637	Lutra lutra	Lutra lutra (Linnaeus, 1758)	Nutria	LESRPE	1355	24C602C9-B2D3-40E1-93F6-9B6018FCCBE0	Ligado al agua	DGBBD	Mamíferos
ES030MSPF1014021	11585	Mauremys leprosa	Mauremys leprosa (Schweigger, 1812)	Galápago leproso	LESRPE	1221	9E84C5AD-1346-4D2C-BF3C-8BE4DE1AE634	Ligado al agua	DGBBD	Reptiles
ES030MSPF1014021	11964	Pelophylax perezi	Pelophylax perezi (Seoane, 1885)	Rana verde común		6945	3E445D73-7867-4D24-860F-C2F38F1CDB13	Ligado al agua	DGBBD	Anfibios



ES030MSPF1014021	12010	Pseudochondrostoma polylepis	Pseudochondrostoma polylepis (Steindachner, 1864)	Boga del tajo		6149	3AE05C5F-921D-465F-949B-79378C89B661	De interés para la planificación	DGBBD	Peces
ES030MSPF1014021	10659	Squalius alburnoides	Squalius alburnoides (Steindachner, 1866)	Calandino		6975	698821BA-4E76-4273-BB81-3D67DFCE8DC4	De interés para la planificación	DGBBD	Peces
ES030MSPF1014021	12051	Triturus pygmaeus	Triturus pygmaeus (Wolterstorff, 1905)	Tritón pigmeo	LESRPE	5896	D486E150-2FB8-41A9-BFCE-DF9726D17B69	Ligado al agua	DGBBD	Anfibios
ES030MSPF1014021	10909	Alytes cisternasii	Alytes cisternasii Boscá, 1879	Sapo partero ibérico	LESRPE	1192	15EAD24-EED4-4369-A549-5C9F78D65A6C	Ligado al agua	DGBBD	Anfibios
ES030MSPF1014021	11717	Hyla meridionalis	Hyla meridionalis Boettger, 1874	Ranita meridional	LESRPE	1205	E185D34D-4476-43BF-8F5A-6D63682CEA81	Ligado al agua	DGBBD	Anfibios
ES030MSPF1014021	11131	Myotis daubentonii	Myotis daubentonii (Kuhl, 1817)	Murciélago ribereño	LESRPE	1314	A43C0212-D7DC-4DF1-BE4E-BFEE9D64C3B3	Ligado al agua	DGBBD	Mamíferos
ES030MSPF1014021	6224	Marsilea batardae	Marsilea batardae Launert		En peligro de extinción	1427	30171DFA-FF1D-4A2B-AF66-B2A39C33EDA0	De interés para la planificación	DGBBD	Hongos, algas y plantas
ES030MSPF1014021	11108	Pelobates cultripipes	Pelobates cultripipes (Cuvier, 1829)	Sapo de espuelas	LESRPE	1198	820ADC4F-AB2A-4351-8EC7-8F13D5FA5B48	Ligado al agua	DGBBD	Anfibios
ES030MSPF1014021	8606	Spiranthes aestivalis	Spiranthes aestivalis (Poir.) Rich.		LESRPE	1900		Ligado al agua	DGBBD	Hongos, algas y plantas
ES030MSPF1015021	11931	Cobitis paludica	Cobitis paludica (de Buen, 1939)	Colmilleja		5302	0CFC9149-086C-4F4A-9897-E80C67C72F12	De interés para la planificación	DGBBD	Peces
ES030MSPF1015021	11717	Hyla meridionalis	Hyla meridionalis Boettger, 1874	Ranita meridional	LESRPE	1205	E185D34D-4476-43BF-8F5A-6D63682CEA81	Ligado al agua	DGBBD	Anfibios
ES030MSPF1015021	11576	Iberochondrostoma lemmingii	Iberochondrostoma lemmingii (Steindachner, 1866)	Pardilla		5926	DA733496-4A2B-4C32-8629-7ACAB6044177	De interés para la planificación	DGBBD	Peces
ES030MSPF1015021	10868	Luciobarbus bocagei	Luciobarbus bocagei (Steindachner, 1865)	Barbo común		5281	930B13F3-2520-4929-A2D0-1EAFB6B74B0C	De interés para la planificación	DGBBD	Peces
ES030MSPF1015021	11060	Luciobarbus comizo	Luciobarbus comizo (Steindachner, 1865)	Barbo comizo		6168	3B017CCC-C74D-42CC-8DB2-AA1403D0C9FF	De interés para la planificación	DGBBD	Peces
ES030MSPF1015021	11637	Lutra lutra	Lutra lutra (Linnaeus, 1758)	Nutria	LESRPE	1355	24C602C9-B2D3-40E1-93F6-9B6018FCCBE0	Ligado al agua	DGBBD	Mamíferos
ES030MSPF1015021	6224	Marsilea batardae	Marsilea batardae Launert		En peligro de extinción	1427	30171DFA-FF1D-4A2B-AF66-B2A39C33EDA0	De interés para la planificación	DGBBD	Hongos, algas y plantas
ES030MSPF1015021	11585	Mauremys leprosa	Mauremys leprosa (Schweigger, 1812)	Galápago leproso	LESRPE	1221	9E84C5AD-1346-4D2C-BF3C-8BE4DE1AE634	Ligado al agua	DGBBD	Reptiles
ES030MSPF1015021	11964	Pelophylax perezi	Pelophylax perezi (Seoane, 1885)	Rana verde común		6945	3E445D73-7867-4D24-860F-C2F38F1CDB13	Ligado al agua	DGBBD	Anfibios
ES030MSPF1015021	12010	Pseudochondrostoma polylepis	Pseudochondrostoma polylepis (Steindachner, 1864)	Boga del tajo		6149	3AE05C5F-921D-465F-949B-79378C89B661	De interés para la planificación	DGBBD	Peces
ES030MSPF1015021	10659	Squalius alburnoides	Squalius alburnoides (Steindachner, 1866)	Calandino		6975	698821BA-4E76-4273-BB81-3D67DFCE8DC4	De interés para la planificación	DGBBD	Peces
ES030MSPF1015021	11108	Pelobates cultripipes	Pelobates cultripipes (Cuvier, 1829)	Sapo de espuelas	LESRPE	1198	820ADC4F-AB2A-4351-8EC7-8F13D5FA5B48	Ligado al agua	DGBBD	Anfibios
ES030MSPF1015021	8606	Spiranthes aestivalis	Spiranthes aestivalis (Poir.) Rich.		LESRPE	1900		Ligado al agua	DGBBD	Hongos, algas y plantas
ES030MSPF1015021	12051	Triturus pygmaeus	Triturus pygmaeus (Wolterstorff, 1905)	Tritón pigmeo	LESRPE	5896	D486E150-2FB8-41A9-BFCE-DF9726D17B69	Ligado al agua	DGBBD	Anfibios
ES030MSPF1016010	11931	Cobitis paludica	Cobitis paludica (de Buen, 1939)	Colmilleja		5302	0CFC9149-086C-4F4A-9897-E80C67C72F12	De interés para la planificación	DGBBD	Peces
ES030MSPF1016010	11398	Gomphus graslinii	Gomphus graslinii Rambur, 1842		LESRPE	1046	F3185059-6D1A-43E0-8B6E-EEFB5FC9D753	Ligado al agua	DGBBD	Invertebrados
ES030MSPF1016010	10868	Luciobarbus bocagei	Luciobarbus bocagei (Steindachner, 1865)	Barbo común		5281	930B13F3-2520-4929-A2D0-1EAFB6B74B0C	De interés para la planificación	DGBBD	Peces
ES030MSPF1016010	11060	Luciobarbus comizo	Luciobarbus comizo (Steindachner, 1865)	Barbo comizo		6168	3B017CCC-C74D-42CC-8DB2-AA1403D0C9FF	De interés para la planificación	DGBBD	Peces
ES030MSPF1016010	11637	Lutra lutra	Lutra lutra (Linnaeus, 1758)	Nutria	LESRPE	1355	24C602C9-B2D3-40E1-93F6-9B6018FCCBE0	Ligado al agua	DGBBD	Mamíferos
ES030MSPF1016010	11108	Pelobates cultripipes	Pelobates cultripipes (Cuvier, 1829)	Sapo de espuelas	LESRPE	1198	820ADC4F-AB2A-4351-8EC7-8F13D5FA5B48	Ligado al agua	DGBBD	Anfibios
ES030MSPF1016010	11964	Pelophylax perezi	Pelophylax perezi (Seoane, 1885)	Rana verde común		6945	3E445D73-7867-4D24-860F-C2F38F1CDB13	Ligado al agua	DGBBD	Anfibios
ES030MSPF1016010	10659	Squalius alburnoides	Squalius alburnoides (Steindachner, 1866)	Calandino		6975	698821BA-4E76-4273-BB81-3D67DFCE8DC4	De interés para la planificación	DGBBD	Peces

ES030MSPF1016010	10909	Alytes cisternasii	Alytes cisternasii Boscá, 1879	Sapo partero ibérico	LESRPE	1192	15EAED24-EED4-4369-A549-5C9F78D65A6C	Ligado al agua DGBBD	Anfibios
ES030MSPF1016010	11576	Iberochondrostoma lemmingii	Iberochondrostoma lemmingii (Steindachner, 1866)	Pardilla		5926	DA733496-4A2B-4C32-8629-7ACAB6044177	De interés para la planificación	Peces
ES030MSPF1016010	11585	Mauremys leprosa	Mauremys leprosa (Schweigger, 1812)	Galápago leproso	LESRPE	1221	9E84C5AD-1346-4D2C-BF3C-8BE4DE1AE634	Ligado al agua DGBBD	Reptiles
ES030MSPF1016010	12010	Pseudochondrostoma polylepis	Pseudochondrostoma polylepis (Steindachner, 1864)	Boga del tajo		6149	3AE05C5F-921D-465F-949B-79378C89B661	De interés para la planificación	Peces
ES030MSPF1016010	8606	Spiranthes aestivalis	Spiranthes aestivalis (Poir.) Rich.		LESRPE	1900		Ligado al agua DGBBD	Hongos, algas y plantas
ES030MSPF1016010	12051	Triturus pygmaeus	Triturus pygmaeus (Wolterstorff, 1905)	Tritón pigmeo	LESRPE	5896	D486E150-2FB8-41A9-BFCE-DF9726D17B69	Ligado al agua DGBBD	Anfibios
ES030MSPF1016010	6224	Marsilea batardae	Marsilea batardae Launert		En peligro de extinción	1427	30171DFA-FF1D-4A2B-AF66-B2A39C33EDA0	De interés para la planificación	Hongos, algas y plantas
ES030MSPF1016010	11878	Alytes obstetricans	Alytes obstetricans (Laurenti, 1768)	Sapo partero común	LESRPE	1191	7FFF75A7-A9BD-403E-8338-A1785ABF783D	Ligado al agua DGBBD	Anfibios
ES030MSPF1016010	11332	Discoglossus galganoi	Discoglossus galganoi Capula, Nascetti, Lanza, Crespo & Bullini 1985	Sapillo pintojo ibérico	LESRPE	1194	497442AA-AE96-43D4-AE5B-06CAD324D4E2	Ligado al agua DGBBD	Anfibios
ES030MSPF1016010	11903	Emys orbicularis	Emys orbicularis (Linnaeus, 1758)	Galápago europeo	Vulnerable	1220	F799FA8D-96CC-4280-A954-5FBE2244A849	Ligado al agua DGBBD	Reptiles
ES030MSPF1016010	11717	Hyla meridionalis	Hyla meridionalis Boettger, 1874	Ranita meridional	LESRPE	1205	E185D34D-4476-43BF-8F5A-6D63682CEA81	Ligado al agua DGBBD	Anfibios
ES030MSPF1017110	11931	Cobitis paludica	Cobitis paludica (de Buen, 1939)	Colmilleja		5302	0CFC9149-086C-4F4A-9897-E80C67C72F12	De interés para la planificación	Peces
ES030MSPF1017110	11903	Emys orbicularis	Emys orbicularis (Linnaeus, 1758)	Galápago europeo	Vulnerable	1220	F799FA8D-96CC-4280-A954-5FBE2244A849	Ligado al agua DGBBD	Reptiles
ES030MSPF1017110	11717	Hyla meridionalis	Hyla meridionalis Boettger, 1874	Ranita meridional	LESRPE	1205	E185D34D-4476-43BF-8F5A-6D63682CEA81	Ligado al agua DGBBD	Anfibios
ES030MSPF1017110	11576	Iberochondrostoma lemmingii	Iberochondrostoma lemmingii (Steindachner, 1866)	Pardilla		5926	DA733496-4A2B-4C32-8629-7ACAB6044177	De interés para la planificación	Peces
ES030MSPF1017110	10868	Luciobarbus bocagei	Luciobarbus bocagei (Steindachner, 1865)	Barbo común		5281	930B13F3-2520-4929-A2D0-1EAFB6B74B0C	De interés para la planificación	Peces
ES030MSPF1017110	11060	Luciobarbus comizo	Luciobarbus comizo (Steindachner, 1865)	Barbo comizo		6168	3B017CCC-C74D-42CC-8DB2-AA1403D0C9FF	De interés para la planificación	Peces
ES030MSPF1017110	11637	Lutra lutra	Lutra lutra (Linnaeus, 1758)	Nutria	LESRPE	1355	24C602C9-B2D3-40E1-93F6-9B6018FCCBE0	Ligado al agua DGBBD	Mamíferos
ES030MSPF1017110	11585	Mauremys leprosa	Mauremys leprosa (Schweigger, 1812)	Galápago leproso	LESRPE	1221	9E84C5AD-1346-4D2C-BF3C-8BE4DE1AE634	Ligado al agua DGBBD	Reptiles
ES030MSPF1017110	11108	Pelobates cultripes	Pelobates cultripes (Cuvier, 1829)	Sapo de espuelas	LESRPE	1198	820ADC4F-AB2A-4351-8EC7-8F13D5FA5B48	Ligado al agua DGBBD	Anfibios
ES030MSPF1017110	11964	Pelophylax perezi	Pelophylax perezi (Seoane, 1885)	Rana verde común		6945	3E445D73-7867-4D24-860F-C2F38F1CDB13	Ligado al agua DGBBD	Anfibios
ES030MSPF1017110	12010	Pseudochondrostoma polylepis	Pseudochondrostoma polylepis (Steindachner, 1864)	Boga del tajo		6149	3AE05C5F-921D-465F-949B-79378C89B661	De interés para la planificación	Peces
ES030MSPF1017110	8606	Spiranthes aestivalis	Spiranthes aestivalis (Poir.) Rich.		LESRPE	1900		Ligado al agua DGBBD	Hongos, algas y plantas
ES030MSPF1017110	10659	Squalius alburnoides	Squalius alburnoides (Steindachner, 1866)	Calandino		6975	698821BA-4E76-4273-BB81-3D67DFCE8DC4	De interés para la planificación	Peces
ES030MSPF1017110	10924	Microtus cabreræ	Microtus cabreræ Thomas, 1906	Topillo de Cabrera		1338	E91FAFC5-6D0D-4551-8D29-E5976307E869	Ligado al agua DGBBD	Mamíferos
ES030MSPF1017110	10909	Alytes cisternasii	Alytes cisternasii Boscá, 1879	Sapo partero ibérico	LESRPE	1192	15EAED24-EED4-4369-A549-5C9F78D65A6C	Ligado al agua DGBBD	Anfibios
ES030MSPF1017110	11878	Alytes obstetricans	Alytes obstetricans (Laurenti, 1768)	Sapo partero común	LESRPE	1191	7FFF75A7-A9BD-403E-8338-A1785ABF783D	Ligado al agua DGBBD	Anfibios
ES030MSPF1017110	11332	Discoglossus galganoi	Discoglossus galganoi Capula, Nascetti, Lanza, Crespo & Bullini 1985	Sapillo pintojo ibérico	LESRPE	1194	497442AA-AE96-43D4-AE5B-06CAD324D4E2	Ligado al agua DGBBD	Anfibios
ES030MSPF1017110	12051	Triturus pygmaeus	Triturus pygmaeus (Wolterstorff, 1905)	Tritón pigmeo	LESRPE	5896	D486E150-2FB8-41A9-BFCE-DF9726D17B69	Ligado al agua DGBBD	Anfibios
ES030MSPF1017210	11931	Cobitis paludica	Cobitis paludica (de Buen, 1939)	Colmilleja		5302	0CFC9149-086C-4F4A-9897-E80C67C72F12	De interés para la planificación	Peces
ES030MSPF1017210	12393	Cobitis vettonica	Cobitis vettonica Doadrio & Perdices, 1997	Colmilleja del alagón		5301	7CA453EA-4279-44B9-8A9B-66A4572176BC	De interés para la planificación	Peces

ES030MSPF1017210	11903	Emys orbicularis	Emys orbicularis (Linnaeus, 1758)	Galápago europeo	Vulnerable	1220	F799FA8D-96CC-4280-A954-5FBE2244A849	Ligado al agua DGBBD	Reptiles
ES030MSPF1017210	11717	Hyla meridionalis	Hyla meridionalis Boettger, 1874	Ranita meridional	LESRPE	1205	E185D34D-4476-43BF-8F5A-6D63682CEA81	Ligado al agua DGBBD	Anfibios
ES030MSPF1017210	11576	Iberochondrostoma lemmingii	Iberochondrostoma lemmingii (Steindachner, 1866)	Pardilla		5926	DA733496-4A2B-4C32-8629-7ACAB6044177	De interés para la planificación	DGBBD Peces
ES030MSPF1017210	10868	Luciobarbus bocagei	Luciobarbus bocagei (Steindachner, 1865)	Barbo común		5281	930B13F3-2520-4929-A2D0-1EAFB6B74B0C	De interés para la planificación	DGBBD Peces
ES030MSPF1017210	11060	Luciobarbus comizo	Luciobarbus comizo (Steindachner, 1865)	Barbo comizo		6168	3B017CCC-C74D-42CC-8DB2-AA1403D0C9FF	De interés para la planificación	DGBBD Peces
ES030MSPF1017210	11637	Lutra lutra	Lutra lutra (Linnaeus, 1758)	Nutria	LESRPE	1355	24C602C9-B2D3-40E1-93F6-9B6018FCCBE0	Ligado al agua DGBBD	Mamíferos
ES030MSPF1017210	11585	Mauremys leprosa	Mauremys leprosa (Schweigger, 1812)	Galápago leproso	LESRPE	1221	9E84C5AD-1346-4D2C-BF3C-8BE4DE1AE634	Ligado al agua DGBBD	Reptiles
ES030MSPF1017210	11108	Pelobates cultripes	Pelobates cultripes (Cuvier, 1829)	Sapo de espuelas	LESRPE	1198	820ADC4F-AB2A-4351-8EC7-8F13D5FA5B48	Ligado al agua DGBBD	Anfibios
ES030MSPF1017210	11964	Pelophylax perezi	Pelophylax perezi (Seoane, 1885)	Rana verde común		6945	3E445D73-7867-4D24-860F-C2F38F1CDB13	Ligado al agua DGBBD	Anfibios
ES030MSPF1017210	12010	Pseudochondrostoma polylepis	Pseudochondrostoma polylepis (Steindachner, 1864)	Boga del tajo		6149	3AE05C5F-921D-465F-949B-79378C89B661	De interés para la planificación	DGBBD Peces
ES030MSPF1017210	10659	Squalius alburnoides	Squalius alburnoides (Steindachner, 1866)	Calandino		6975	698821BA-4E76-4273-BB81-3D67DFCE8DC4	De interés para la planificación	DGBBD Peces
ES030MSPF1017210	12051	Triturus pygmaeus	Triturus pygmaeus (Wolterstorff, 1905)	Tritón pigmeo	LESRPE	5896	D486E150-2FB8-41A9-BFCE-DF9726D17B69	Ligado al agua DGBBD	Anfibios
ES030MSPF1017210	10924	Microtus cabrerai	Microtus cabrerai Thomas, 1906	Topillo de Cabrera		1338	E91FAFC5-6D0D-4551-8D29-E5976307E869	Ligado al agua DGBBD	Mamíferos
ES030MSPF1017210	8606	Spiranthes aestivalis	Spiranthes aestivalis (Poir.) Rich.		LESRPE	1900		Ligado al agua DGBBD	Hongos, algas y plantas
ES030MSPF1017210	10909	Alytes cisternasii	Alytes cisternasii Boscá, 1879	Sapo partero ibérico	LESRPE	1192	15EAED24-EED4-4369-A549-5C9F78D65A6C	Ligado al agua DGBBD	Anfibios
ES030MSPF1017210	11878	Alytes obstetricans	Alytes obstetricans (Laurenti, 1768)	Sapo partero común	LESRPE	1191	7FFF75A7-A9BD-403E-8338-A1785ABF783D	Ligado al agua DGBBD	Anfibios
ES030MSPF1017210	11332	Discoglossus galganoi	Discoglossus galganoi Capula, Nascetti, Lanza, Crespo & Bullini 1985	Sapillo pintojo ibérico	LESRPE	1194	497442AA-AE96-43D4-AE5B-06CAD324D4E2	Ligado al agua DGBBD	Anfibios
ES030MSPF1017310	10909	Alytes cisternasii	Alytes cisternasii Boscá, 1879	Sapo partero ibérico	LESRPE	1192	15EAED24-EED4-4369-A549-5C9F78D65A6C	Ligado al agua DGBBD	Anfibios
ES030MSPF1017310	11878	Alytes obstetricans	Alytes obstetricans (Laurenti, 1768)	Sapo partero común	LESRPE	1191	7FFF75A7-A9BD-403E-8338-A1785ABF783D	Ligado al agua DGBBD	Anfibios
ES030MSPF1017310	11931	Cobitis paludica	Cobitis paludica (de Buen, 1939)	Colmilleja		5302	0CFC9149-086C-4F4A-9897-E80C67C72F12	De interés para la planificación	DGBBD Peces
ES030MSPF1017310	11332	Discoglossus galganoi	Discoglossus galganoi Capula, Nascetti, Lanza, Crespo & Bullini 1985	Sapillo pintojo ibérico	LESRPE	1194	497442AA-AE96-43D4-AE5B-06CAD324D4E2	Ligado al agua DGBBD	Anfibios
ES030MSPF1017310	11903	Emys orbicularis	Emys orbicularis (Linnaeus, 1758)	Galápago europeo	Vulnerable	1220	F799FA8D-96CC-4280-A954-5FBE2244A849	Ligado al agua DGBBD	Reptiles
ES030MSPF1017310	11717	Hyla meridionalis	Hyla meridionalis Boettger, 1874	Ranita meridional	LESRPE	1205	E185D34D-4476-43BF-8F5A-6D63682CEA81	Ligado al agua DGBBD	Anfibios
ES030MSPF1017310	11576	Iberochondrostoma lemmingii	Iberochondrostoma lemmingii (Steindachner, 1866)	Pardilla		5926	DA733496-4A2B-4C32-8629-7ACAB6044177	De interés para la planificación	DGBBD Peces
ES030MSPF1017310	10868	Luciobarbus bocagei	Luciobarbus bocagei (Steindachner, 1865)	Barbo común		5281	930B13F3-2520-4929-A2D0-1EAFB6B74B0C	De interés para la planificación	DGBBD Peces
ES030MSPF1017310	11060	Luciobarbus comizo	Luciobarbus comizo (Steindachner, 1865)	Barbo comizo		6168	3B017CCC-C74D-42CC-8DB2-AA1403D0C9FF	De interés para la planificación	DGBBD Peces
ES030MSPF1017310	11637	Lutra lutra	Lutra lutra (Linnaeus, 1758)	Nutria	LESRPE	1355	24C602C9-B2D3-40E1-93F6-9B6018FCCBE0	Ligado al agua DGBBD	Mamíferos
ES030MSPF1017310	11585	Mauremys leprosa	Mauremys leprosa (Schweigger, 1812)	Galápago leproso	LESRPE	1221	9E84C5AD-1346-4D2C-BF3C-8BE4DE1AE634	Ligado al agua DGBBD	Reptiles
ES030MSPF1017310	11108	Pelobates cultripes	Pelobates cultripes (Cuvier, 1829)	Sapo de espuelas	LESRPE	1198	820ADC4F-AB2A-4351-8EC7-8F13D5FA5B48	Ligado al agua DGBBD	Anfibios
ES030MSPF1017310	11964	Pelophylax perezi	Pelophylax perezi (Seoane, 1885)	Rana verde común		6945	3E445D73-7867-4D24-860F-C2F38F1CDB13	Ligado al agua DGBBD	Anfibios
ES030MSPF1017310	12010	Pseudochondrostoma polylepis	Pseudochondrostoma polylepis (Steindachner, 1864)	Boga del tajo		6149	3AE05C5F-921D-465F-949B-79378C89B661	De interés para la planificación	DGBBD Peces



ES030MSPF1017310	8606	<a href="#">Spiranthes aestivalis</a>	<a href="#">Spiranthes aestivalis (Poir.) Rich.</a>	LESRPE	1900		Ligado al agua DGBBD	Hongos, algas y plantas	
ES030MSPF1017310	10659	<a href="#">Squalius alburnoides</a>	<a href="#">Squalius alburnoides (Steindachner, 1866)</a>	Calandino	6975	<a href="#">698821BA-4E76-4273-BB81-3D67DFCE8DC4</a>	De interés para la planificación DGBBD	Peces	
ES030MSPF1017310	12051	<a href="#">Triturus pygmaeus</a>	<a href="#">Triturus pygmaeus (Wolterstorff, 1905)</a>	Tritón pigmeo	LESRPE	5896	<a href="#">D486E150-2FB8-41A9-BFCE-DF9726D17B69</a>	Ligado al agua DGBBD	Anfibios
ES030MSPF1019010	10909	<a href="#">Alytes cisternasii</a>	<a href="#">Alytes cisternasii Boscá, 1879</a>	Sapo partero ibérico	LESRPE	1192	<a href="#">15EAD24-EED4-4369-A549-5C9F78D65A6C</a>	Ligado al agua DGBBD	Anfibios
ES030MSPF1019010	11931	<a href="#">Cobitis paludica</a>	<a href="#">Cobitis paludica (de Buen, 1939)</a>	Colmilleja		5302	<a href="#">0CFC9149-086C-4F4A-9897-E80C67C72F12</a>	De interés para la planificación DGBBD	Peces
ES030MSPF1019010	11717	<a href="#">Hyla meridionalis</a>	<a href="#">Hyla meridionalis Boettger, 1874</a>	Ranita meridional	LESRPE	1205	<a href="#">E185D34D-4476-43BF-8F5A-6D63682CEA81</a>	Ligado al agua DGBBD	Anfibios
ES030MSPF1019010	11576	<a href="#">Iberochondrostoma lemmingii</a>	<a href="#">Iberochondrostoma lemmingii (Steindachner, 1866)</a>	Pardilla		5926	<a href="#">DA733496-4A2B-4C32-8629-7ACAB6044177</a>	De interés para la planificación DGBBD	Peces
ES030MSPF1019010	12168	<a href="#">Lacerta schreiberi</a>	<a href="#">Lacerta schreiberi Bedriaga, 1878</a>	Lagarto verdinegro	LESRPE	1259	<a href="#">C7AE7D13-8A60-4285-8F56-41E37E18C59E</a>	Ligado al agua DGBBD	Reptiles
ES030MSPF1019010	10868	<a href="#">Luciobarbus bocagei</a>	<a href="#">Luciobarbus bocagei (Steindachner, 1865)</a>	Barbo común		5281	<a href="#">930B13F3-2520-4929-A2D0-1EAFB6B74B0C</a>	De interés para la planificación DGBBD	Peces
ES030MSPF1019010	11060	<a href="#">Luciobarbus comizo</a>	<a href="#">Luciobarbus comizo (Steindachner, 1865)</a>	Barbo comizo		6168	<a href="#">3B017CCC-C74D-42CC-8DB2-AA1403D0C9FF</a>	De interés para la planificación DGBBD	Peces
ES030MSPF1019010	11637	<a href="#">Lutra lutra</a>	<a href="#">Lutra lutra (Linnaeus, 1758)</a>	Nutria	LESRPE	1355	<a href="#">24C602C9-B2D3-40E1-93F6-9B6018FCCBE0</a>	Ligado al agua DGBBD	Mamíferos
ES030MSPF1019010	11585	<a href="#">Mauremys leprosa</a>	<a href="#">Mauremys leprosa (Schweigger, 1812)</a>	Galápago leproso	LESRPE	1221	<a href="#">9E84C5AD-1346-4D2C-BF3C-8BE4DE1AE634</a>	Ligado al agua DGBBD	Reptiles
ES030MSPF1019010	11108	<a href="#">Pelobates cultripes</a>	<a href="#">Pelobates cultripes (Cuvier, 1829)</a>	Sapo de espuelas	LESRPE	1198	<a href="#">820ADC4F-AB2A-4351-8EC7-8F13D5FA5B48</a>	Ligado al agua DGBBD	Anfibios
ES030MSPF1019010	11964	<a href="#">Pelophylax perezi</a>	<a href="#">Pelophylax perezi (Seoane, 1885)</a>	Rana verde común		6945	<a href="#">3E445D73-7867-4D24-860F-C2F38F1CDB13</a>	Ligado al agua DGBBD	Anfibios
ES030MSPF1019010	12010	<a href="#">Pseudochondrostoma polylepis</a>	<a href="#">Pseudochondrostoma polylepis (Steindachner, 1864)</a>	Boga del tajo		6149	<a href="#">3AE05C5F-921D-465F-949B-79378C89B661</a>	De interés para la planificación DGBBD	Peces
ES030MSPF1019010	10659	<a href="#">Squalius alburnoides</a>	<a href="#">Squalius alburnoides (Steindachner, 1866)</a>	Calandino		6975	<a href="#">698821BA-4E76-4273-BB81-3D67DFCE8DC4</a>	De interés para la planificación DGBBD	Peces
ES030MSPF1019010	11715	<a href="#">Coenagrion mercuriale</a>	<a href="#">Coenagrion mercuriale (Charpentier, 1840)</a>		LESRPE	1044		Ligado al agua DGBBD	Invertebrados
ES030MSPF1019010	11398	<a href="#">Gomphus graslinii</a>	<a href="#">Gomphus graslinii Rambur, 1842</a>		LESRPE	1046	<a href="#">F3185059-6D1A-43E0-8B6E-EEFB5FC9D753</a>	Ligado al agua DGBBD	Invertebrados
ES030MSPF1019010	11485	<a href="#">Rana iberica</a>	<a href="#">Rana iberica Boulenger, 1879</a>	Rana patilarga	LESRPE	1216	<a href="#">11F1D0FF-BEDC-453D-9D85-6378AC3CD983</a>	Ligado al agua DGBBD	Anfibios
ES030MSPF1019010	11131	<a href="#">Myotis daubentonii</a>	<a href="#">Myotis daubentonii (Kuhl, 1817)</a>	Murciélago ribereño	LESRPE	1314	<a href="#">A43C0212-D7DC-4DF1-BE4E-BFEE9D64C3B3</a>	Ligado al agua DGBBD	Mamíferos
ES030MSPF1020110	11931	<a href="#">Cobitis paludica</a>	<a href="#">Cobitis paludica (de Buen, 1939)</a>	Colmilleja		5302	<a href="#">0CFC9149-086C-4F4A-9897-E80C67C72F12</a>	De interés para la planificación DGBBD	Peces
ES030MSPF1020110	11715	<a href="#">Coenagrion mercuriale</a>	<a href="#">Coenagrion mercuriale (Charpentier, 1840)</a>		LESRPE	1044		Ligado al agua DGBBD	Invertebrados
ES030MSPF1020110	11398	<a href="#">Gomphus graslinii</a>	<a href="#">Gomphus graslinii Rambur, 1842</a>		LESRPE	1046	<a href="#">F3185059-6D1A-43E0-8B6E-EEFB5FC9D753</a>	Ligado al agua DGBBD	Invertebrados
ES030MSPF1020110	11576	<a href="#">Iberochondrostoma lemmingii</a>	<a href="#">Iberochondrostoma lemmingii (Steindachner, 1866)</a>	Pardilla		5926	<a href="#">DA733496-4A2B-4C32-8629-7ACAB6044177</a>	De interés para la planificación DGBBD	Peces
ES030MSPF1020110	10868	<a href="#">Luciobarbus bocagei</a>	<a href="#">Luciobarbus bocagei (Steindachner, 1865)</a>	Barbo común		5281	<a href="#">930B13F3-2520-4929-A2D0-1EAFB6B74B0C</a>	De interés para la planificación DGBBD	Peces
ES030MSPF1020110	11060	<a href="#">Luciobarbus comizo</a>	<a href="#">Luciobarbus comizo (Steindachner, 1865)</a>	Barbo comizo		6168	<a href="#">3B017CCC-C74D-42CC-8DB2-AA1403D0C9FF</a>	De interés para la planificación DGBBD	Peces
ES030MSPF1020110	11637	<a href="#">Lutra lutra</a>	<a href="#">Lutra lutra (Linnaeus, 1758)</a>	Nutria	LESRPE	1355	<a href="#">24C602C9-B2D3-40E1-93F6-9B6018FCCBE0</a>	Ligado al agua DGBBD	Mamíferos
ES030MSPF1020110	11964	<a href="#">Pelophylax perezi</a>	<a href="#">Pelophylax perezi (Seoane, 1885)</a>	Rana verde común		6945	<a href="#">3E445D73-7867-4D24-860F-C2F38F1CDB13</a>	Ligado al agua DGBBD	Anfibios
ES030MSPF1020110	12010	<a href="#">Pseudochondrostoma polylepis</a>	<a href="#">Pseudochondrostoma polylepis (Steindachner, 1864)</a>	Boga del tajo		6149	<a href="#">3AE05C5F-921D-465F-949B-79378C89B661</a>	De interés para la planificación DGBBD	Peces
ES030MSPF1020110	11485	<a href="#">Rana iberica</a>	<a href="#">Rana iberica Boulenger, 1879</a>	Rana patilarga	LESRPE	1216	<a href="#">11F1D0FF-BEDC-453D-9D85-6378AC3CD983</a>	Ligado al agua DGBBD	Anfibios
ES030MSPF1020110	10659	<a href="#">Squalius alburnoides</a>	<a href="#">Squalius alburnoides (Steindachner, 1866)</a>	Calandino		6975	<a href="#">698821BA-4E76-4273-BB81-3D67DFCE8DC4</a>	De interés para la planificación DGBBD	Peces
ES030MSPF1020110	11717	<a href="#">Hyla meridionalis</a>	<a href="#">Hyla meridionalis Boettger, 1874</a>	Ranita meridional	LESRPE	1205	<a href="#">E185D34D-4476-43BF-8F5A-6D63682CEA81</a>	Ligado al agua DGBBD	Anfibios

ES030MSPF1020110	12168	Lacerta schreiberi	Lacerta schreiberi Bedriaga, 1878	Lagarto verdinegro	LESRPE	1259	C7AE7D13-8A60-4285-8F56-41E37E18C59E	Ligado al agua DGBBD	Reptiles
ES030MSPF1020110	10909	Alytes cisternasii	Alytes cisternasii Boscá, 1879	Sapo partero ibérico	LESRPE	1192	15EAD24-EED4-4369-A549-5C9F78D65A6C	Ligado al agua DGBBD	Anfibios
ES030MSPF1020110	12236	Macromia splendens	Macromia splendens (Pictet, 1843)	Libélula	En peligro de extinción	1036	463CB847-6B8B-4C6F-9CF6-44F37103D52E	Ligado al agua DGBBD	Invertebrados
ES030MSPF1020110	11585	Mauremys leprosa	Mauremys leprosa (Schweigger, 1812)	Galápago leproso	LESRPE	1221	9E84C5AD-1346-4D2C-BF3C-8BE4DE1AE634	Ligado al agua DGBBD	Reptiles
ES030MSPF1020110	11115	Oxygastra curtisii	Oxygastra curtisii Dale, 1834	Libélula	Vulnerable	1041	E6CF30C8-0EDC-4D5E-9FF6-1A88A2696F43	De interés para la planificación DGBBD	Invertebrados
ES030MSPF1020110	12051	Triturus pygmaeus	Triturus pygmaeus (Wolterstorff, 1905)	Tritón pigmeo	LESRPE	5896	D486E150-2FB8-41A9-BFCE-DF9726D17B69	Ligado al agua DGBBD	Anfibios
ES030MSPF1020110	11730	Luciobarbus microcephalus	Luciobarbus microcephalus (Almaça, 1967)	Barbo cabecicorto		5285	C79C299A-1ADC-4632-BC02-C8BE83A9F471	De interés para la planificación DGBBD	Peces
ES030MSPF1020110	12174	Luciobarbus sclateri	Luciobarbus sclateri Günther, 1868	Barbo del sur		5286	C5541588-DF2C-48E9-8A31-3EB6261013AD	Ligado al agua DGBBD	Peces
ES030MSPF1020110	11131	Myotis daubentonii	Myotis daubentonii (Kuhl, 1817)	Murciélago ribereño	LESRPE	1314	A43C0212-D7DC-4DF1-BE4E-BFEE9D64C3B3	Ligado al agua DGBBD	Mamíferos
ES030MSPF1020210	11931	Cobitis paludica	Cobitis paludica (de Buen, 1939)	Colmilleja		5302	0CFC9149-086C-4F4A-9897-E80C67C72F12	De interés para la planificación DGBBD	Peces
ES030MSPF1020210	11715	Coenagrion mercuriale	Coenagrion mercuriale (Charpentier, 1840)		LESRPE	1044		Ligado al agua DGBBD	Invertebrados
ES030MSPF1020210	11398	Gomphus graslinii	Gomphus graslinii Rambur, 1842		LESRPE	1046	F3185059-6D1A-43E0-8B6E-EEFB5FC9D753	Ligado al agua DGBBD	Invertebrados
ES030MSPF1020210	11576	Iberochondrostoma lemmingii	Iberochondrostoma lemmingii (Steindachner, 1866)	Pardilla		5926	DA733496-4A2B-4C32-8629-7ACAB6044177	De interés para la planificación DGBBD	Peces
ES030MSPF1020210	10868	Luciobarbus bocagei	Luciobarbus bocagei (Steindachner, 1865)	Barbo común		5281	930B13F3-2520-4929-A2D0-1EAFB6B74B0C	De interés para la planificación DGBBD	Peces
ES030MSPF1020210	11060	Luciobarbus comizo	Luciobarbus comizo (Steindachner, 1865)	Barbo comizo		6168	3B017CCC-C74D-42CC-8DB2-AA1403D0C9FF	De interés para la planificación DGBBD	Peces
ES030MSPF1020210	11637	Lutra lutra	Lutra lutra (Linnaeus, 1758)	Nutria	LESRPE	1355	24C602C9-B2D3-40E1-93F6-9B6018FCCBE0	Ligado al agua DGBBD	Mamíferos
ES030MSPF1020210	11964	Pelophylax perezi	Pelophylax perezi (Seoane, 1885)	Rana verde común		6945	3E445D73-7867-4D24-860F-C2F38F1CDB13	Ligado al agua DGBBD	Anfibios
ES030MSPF1020210	12010	Pseudochondrostoma polylepis	Pseudochondrostoma polylepis (Steindachner, 1864)	Boga del tajo		6149	3AE05C5F-921D-465F-949B-79378C89B661	De interés para la planificación DGBBD	Peces
ES030MSPF1020210	11485	Rana iberica	Rana iberica Boulenger, 1879	Rana patilarga	LESRPE	1216	11F1D0FF-BEDC-453D-9D85-6378AC3CD983	Ligado al agua DGBBD	Anfibios
ES030MSPF1020210	10659	Squalius alburnoides	Squalius alburnoides (Steindachner, 1866)	Calandino		6975	698821BA-4E76-4273-BB81-3D67DFCE8DC4	De interés para la planificación DGBBD	Peces
ES030MSPF1020210	10909	Alytes cisternasii	Alytes cisternasii Boscá, 1879	Sapo partero ibérico	LESRPE	1192	15EAD24-EED4-4369-A549-5C9F78D65A6C	Ligado al agua DGBBD	Anfibios
ES030MSPF1020210	11717	Hyla meridionalis	Hyla meridionalis Boettger, 1874	Ranita meridional	LESRPE	1205	E185D34D-4476-43BF-8F5A-6D63682CEA81	Ligado al agua DGBBD	Anfibios
ES030MSPF1020210	12168	Lacerta schreiberi	Lacerta schreiberi Bedriaga, 1878	Lagarto verdinegro	LESRPE	1259	C7AE7D13-8A60-4285-8F56-41E37E18C59E	Ligado al agua DGBBD	Reptiles
ES030MSPF1020210	12236	Macromia splendens	Macromia splendens (Pictet, 1843)	Libélula	En peligro de extinción	1036	463CB847-6B8B-4C6F-9CF6-44F37103D52E	Ligado al agua DGBBD	Invertebrados
ES030MSPF1020210	11585	Mauremys leprosa	Mauremys leprosa (Schweigger, 1812)	Galápago leproso	LESRPE	1221	9E84C5AD-1346-4D2C-BF3C-8BE4DE1AE634	Ligado al agua DGBBD	Reptiles
ES030MSPF1020210	11115	Oxygastra curtisii	Oxygastra curtisii Dale, 1834	Libélula	Vulnerable	1041	E6CF30C8-0EDC-4D5E-9FF6-1A88A2696F43	De interés para la planificación DGBBD	Invertebrados
ES030MSPF1020210	12051	Triturus pygmaeus	Triturus pygmaeus (Wolterstorff, 1905)	Tritón pigmeo	LESRPE	5896	D486E150-2FB8-41A9-BFCE-DF9726D17B69	Ligado al agua DGBBD	Anfibios
ES030MSPF1020210	11903	Emys orbicularis	Emys orbicularis (Linnaeus, 1758)	Galápago europeo	Vulnerable	1220	F799FA8D-96CC-4280-A954-5FBE2244A849	Ligado al agua DGBBD	Reptiles
ES030MSPF1020210	8606	Spiranthes aestivalis	Spiranthes aestivalis (Poir.) Rich.		LESRPE	1900		Ligado al agua DGBBD	Hongos, algas y plantas
ES030MSPF1021110	11931	Cobitis paludica	Cobitis paludica (de Buen, 1939)	Colmilleja		5302	0CFC9149-086C-4F4A-9897-E80C67C72F12	De interés para la planificación DGBBD	Peces
ES030MSPF1021110	11717	Hyla meridionalis	Hyla meridionalis Boettger, 1874	Ranita meridional	LESRPE	1205	E185D34D-4476-43BF-8F5A-6D63682CEA81	Ligado al agua DGBBD	Anfibios



ES030MSPF1021110	11576	Iberochondrostoma lemmingii	Iberochondrostoma lemmingii (Steindachner, 1866)	Pardilla		5926	DA733496-4A2B-4C32-8629-7ACAB6044177	De interés para la planificación	DGBBD	Peces
ES030MSPF1021110	10868	Luciobarbus bocagei	Luciobarbus bocagei (Steindachner, 1865)	Barbo común		5281	930B13F3-2520-4929-A2D0-1EAFB6B74B0C	De interés para la planificación	DGBBD	Peces
ES030MSPF1021110	11060	Luciobarbus comizo	Luciobarbus comizo (Steindachner, 1865)	Barbo comizo		6168	3B017CCC-C74D-42CC-8DB2-AA1403D0C9FF	De interés para la planificación	DGBBD	Peces
ES030MSPF1021110	11637	Lutra lutra	Lutra lutra (Linnaeus, 1758)	Nutria	LESRPE	1355	24C602C9-B2D3-40E1-93F6-9B6018FCCBE0	Ligado al agua	DGBBD	Mamíferos
ES030MSPF1021110	11964	Pelophylax perezi	Pelophylax perezi (Seoane, 1885)	Rana verde común		6945	3E445D73-7867-4D24-860F-C2F38F1CDB13	Ligado al agua	DGBBD	Anfibios
ES030MSPF1021110	12010	Pseudochondrostoma polylepis	Pseudochondrostoma polylepis (Steindachner, 1864)	Boga del tajo		6149	3AE05C5F-921D-465F-949B-79378C89B661	De interés para la planificación	DGBBD	Peces
ES030MSPF1021110	10659	Squalius alburnoides	Squalius alburnoides (Steindachner, 1866)	Calandino		6975	698821BA-4E76-4273-BB81-3D67DFCE8DC4	De interés para la planificación	DGBBD	Peces
ES030MSPF1021110	11715	Coenagrion mercuriale	Coenagrion mercuriale (Charpentier, 1840)		LESRPE	1044		Ligado al agua	DGBBD	Invertebrados
ES030MSPF1021110	11108	Pelobates cultripes	Pelobates cultripes (Cuvier, 1829)	Sapo de espuelas	LESRPE	1198	820ADC4F-AB2A-4351-8EC7-8F13D5FA5B48	Ligado al agua	DGBBD	Anfibios
ES030MSPF1021110	10909	Alytes cisternasii	Alytes cisternasii Boscá, 1879	Sapo partero ibérico	LESRPE	1192	15EAED24-EED4-4369-A549-5C9F78D65A6C	Ligado al agua	DGBBD	Anfibios
ES030MSPF1021110	12051	Triturus pygmaeus	Triturus pygmaeus (Wolterstorff, 1905)	Tritón pigmeo	LESRPE	5896	D486E150-2FB8-41A9-BFCE-DF9726D17B69	Ligado al agua	DGBBD	Anfibios
ES030MSPF1021210	11715	Coenagrion mercuriale	Coenagrion mercuriale (Charpentier, 1840)		LESRPE	1044		Ligado al agua	DGBBD	Invertebrados
ES030MSPF1021210	11576	Iberochondrostoma lemmingii	Iberochondrostoma lemmingii (Steindachner, 1866)	Pardilla		5926	DA733496-4A2B-4C32-8629-7ACAB6044177	De interés para la planificación	DGBBD	Peces
ES030MSPF1021210	10868	Luciobarbus bocagei	Luciobarbus bocagei (Steindachner, 1865)	Barbo común		5281	930B13F3-2520-4929-A2D0-1EAFB6B74B0C	De interés para la planificación	DGBBD	Peces
ES030MSPF1021210	11060	Luciobarbus comizo	Luciobarbus comizo (Steindachner, 1865)	Barbo comizo		6168	3B017CCC-C74D-42CC-8DB2-AA1403D0C9FF	De interés para la planificación	DGBBD	Peces
ES030MSPF1021210	11637	Lutra lutra	Lutra lutra (Linnaeus, 1758)	Nutria	LESRPE	1355	24C602C9-B2D3-40E1-93F6-9B6018FCCBE0	Ligado al agua	DGBBD	Mamíferos
ES030MSPF1021210	11108	Pelobates cultripes	Pelobates cultripes (Cuvier, 1829)	Sapo de espuelas	LESRPE	1198	820ADC4F-AB2A-4351-8EC7-8F13D5FA5B48	Ligado al agua	DGBBD	Anfibios
ES030MSPF1021210	11964	Pelophylax perezi	Pelophylax perezi (Seoane, 1885)	Rana verde común		6945	3E445D73-7867-4D24-860F-C2F38F1CDB13	Ligado al agua	DGBBD	Anfibios
ES030MSPF1021210	10659	Squalius alburnoides	Squalius alburnoides (Steindachner, 1866)	Calandino		6975	698821BA-4E76-4273-BB81-3D67DFCE8DC4	De interés para la planificación	DGBBD	Peces
ES030MSPF1021210	10909	Alytes cisternasii	Alytes cisternasii Boscá, 1879	Sapo partero ibérico	LESRPE	1192	15EAED24-EED4-4369-A549-5C9F78D65A6C	Ligado al agua	DGBBD	Anfibios
ES030MSPF1021210	11931	Cobitis paludica	Cobitis paludica (de Buen, 1939)	Colmilleja		5302	0CFC9149-086C-4F4A-9897-E80C67C72F12	De interés para la planificación	DGBBD	Peces
ES030MSPF1021210	12010	Pseudochondrostoma polylepis	Pseudochondrostoma polylepis (Steindachner, 1864)	Boga del tajo		6149	3AE05C5F-921D-465F-949B-79378C89B661	De interés para la planificación	DGBBD	Peces
ES030MSPF1021210	12051	Triturus pygmaeus	Triturus pygmaeus (Wolterstorff, 1905)	Tritón pigmeo	LESRPE	5896	D486E150-2FB8-41A9-BFCE-DF9726D17B69	Ligado al agua	DGBBD	Anfibios
ES030MSPF1021210	11717	Hyla meridionalis	Hyla meridionalis Boettger, 1874	Ranita meridional	LESRPE	1205	E185D34D-4476-43BF-8F5A-6D63682CEA81	Ligado al agua	DGBBD	Anfibios
ES030MSPF1021210	12168	Lacerta schreiberi	Lacerta schreiberi Bedriaga, 1878	Lagarto verdinegro	LESRPE	1259	C7AE7D13-8A60-4285-8F56-41E37E18C59E	Ligado al agua	DGBBD	Reptiles
ES030MSPF1021210	11730	Luciobarbus microcephalus	Luciobarbus microcephalus (Almaça, 1967)	Barbo cabecicorto		5285	C79C299A-1ADC-4632-BC02-C8BE83A9F471	De interés para la planificación	DGBBD	Peces
ES030MSPF1021210	12174	Luciobarbus sclateri	Luciobarbus sclateri Günther, 1868	Barbo del sur		5286	C5541588-DF2C-48E9-8A31-3EB6261013AD	Ligado al agua	DGBBD	Peces
ES030MSPF1021210	12236	Macromia splendens	Macromia splendens (Pictet, 1843)	Libélula	En peligro de extinción	1036	463CB847-6B8B-4C6F-9CF6-44F37103D52E	Ligado al agua	DGBBD	Invertebrados
ES030MSPF1021210	11585	Mauremys leprosa	Mauremys leprosa (Schweigger, 1812)	Galápago leproso	LESRPE	1221	9E84C5AD-1346-4D2C-BF3C-8BE4DE1AE634	Ligado al agua	DGBBD	Reptiles
ES030MSPF1021210	11485	Rana iberica	Rana iberica Boulenger, 1879	Rana patilarga	LESRPE	1216	11F1D0FF-BEDC-453D-9D85-6378AC3CD983	Ligado al agua	DGBBD	Anfibios
ES030MSPF1021210	11398	Gomphus graslinii	Gomphus graslinii Rambur, 1842		LESRPE	1046	F3185059-6D1A-43E0-8B6E-EF8B5FC9D753	Ligado al agua	DGBBD	Invertebrados
ES030MSPF1021210	11131	Myotis daubentonii	Myotis daubentonii (Kuhl, 1817)	Murciélago ribereño	LESRPE	1314	A43C0212-D7DC-4DF1-BE4E-BFEE9D64C3B3	Ligado al agua	DGBBD	Mamíferos

ES030MSPF1021210	11115	Oxygastra curtisii	Oxygastra curtisii Dale, 1834	Libélula	Vulnerable	1041	E6CF30C8-0EDC-4D5E-9FF6-1A88A2696F43	De interés para la planificación	DGBBD	Invertebrados
ES030MSPF1022110	11931	Cobitis paludica	Cobitis paludica (de Buen, 1939)	Colmilleja		5302	0CFC9149-086C-4F4A-9897-E80C67C72F12	De interés para la planificación	DGBBD	Peces
ES030MSPF1022110	11717	Hyla meridionalis	Hyla meridionalis Boettger, 1874	Ranita meridional	LESRPE	1205	E185D34D-4476-43BF-8F5A-6D63682CEA81	Ligado al agua	DGBBD	Anfibios
ES030MSPF1022110	11576	Iberochondrostoma lemmingii	Iberochondrostoma lemmingii (Steindachner, 1866)	Pardilla		5926	DA733496-4A2B-4C32-8629-7ACAB6044177	De interés para la planificación	DGBBD	Peces
ES030MSPF1022110	10868	Luciobarbus bocagei	Luciobarbus bocagei (Steindachner, 1865)	Barbo común		5281	930B13F3-2520-4929-A2D0-1EAFB6B74B0C	De interés para la planificación	DGBBD	Peces
ES030MSPF1022110	11060	Luciobarbus comizo	Luciobarbus comizo (Steindachner, 1865)	Barbo comizo		6168	3B017CCC-C74D-42CC-8DB2-AA1403D0C9FF	De interés para la planificación	DGBBD	Peces
ES030MSPF1022110	11637	Lutra lutra	Lutra lutra (Linnaeus, 1758)	Nutria	LESRPE	1355	24C602C9-B2D3-40E1-93F6-9B6018FCCBE0	Ligado al agua	DGBBD	Mamíferos
ES030MSPF1022110	11585	Mauremys leprosa	Mauremys leprosa (Schweigger, 1812)	Galápago leproso	LESRPE	1221	9E84C5AD-1346-4D2C-BF3C-8BE4DE1AE634	Ligado al agua	DGBBD	Reptiles
ES030MSPF1022110	11108	Pelobates cultripes	Pelobates cultripes (Cuvier, 1829)	Sapo de espuelas	LESRPE	1198	820ADC4F-AB2A-4351-8EC7-8F13D5FA5B48	Ligado al agua	DGBBD	Anfibios
ES030MSPF1022110	11964	Pelophylax perezi	Pelophylax perezi (Seoane, 1885)	Rana verde común		6945	3E445D73-7867-4D24-860F-C2F38F1CDB13	Ligado al agua	DGBBD	Anfibios
ES030MSPF1022110	12010	Pseudochondrostoma polylepis	Pseudochondrostoma polylepis (Steindachner, 1864)	Boga del tajo		6149	3AE05C5F-921D-465F-949B-79378C89B661	De interés para la planificación	DGBBD	Peces
ES030MSPF1022110	10659	Squalius alburnoides	Squalius alburnoides (Steindachner, 1866)	Calandino		6975	698821BA-4E76-4273-BB81-3D67DFCE8DC4	De interés para la planificación	DGBBD	Peces
ES030MSPF1022110	6224	Marsilea batardae	Marsilea batardae Launert		En peligro de extinción	1427	30171DFA-FF1D-4A2B-AF66-B2A39C33EDA0	De interés para la planificación	DGBBD	Hongos, algas y plantas
ES030MSPF1022110	10909	Alytes cisternasii	Alytes cisternasii Boscá, 1879	Sapo partero ibérico	LESRPE	1192	15EAEED24-EED4-4369-A549-5C9F78D65A6C	Ligado al agua	DGBBD	Anfibios
ES030MSPF1022110	12051	Triturus pygmaeus	Triturus pygmaeus (Wolterstorff, 1905)	Tritón pigmeo	LESRPE	5896	D486E150-2FB8-41A9-BFCE-DF9726D17B69	Ligado al agua	DGBBD	Anfibios
ES030MSPF1022110	10924	Microtus cabrerai	Microtus cabrerai Thomas, 1906	Topillo de Cabrera		1338	E91FAFC5-6D0D-4551-8D29-E5976307E869	Ligado al agua	DGBBD	Mamíferos
ES030MSPF1022110	11131	Myotis daubentonii	Myotis daubentonii (Kuhl, 1817)	Murciélago ribereño	LESRPE	1314	A43C0212-D7DC-4DF1-BE4E-BFEE9D64C3B3	Ligado al agua	DGBBD	Mamíferos
ES030MSPF1022210	10909	Alytes cisternasii	Alytes cisternasii Boscá, 1879	Sapo partero ibérico	LESRPE	1192	15EAEED24-EED4-4369-A549-5C9F78D65A6C	Ligado al agua	DGBBD	Anfibios
ES030MSPF1022210	11931	Cobitis paludica	Cobitis paludica (de Buen, 1939)	Colmilleja		5302	0CFC9149-086C-4F4A-9897-E80C67C72F12	De interés para la planificación	DGBBD	Peces
ES030MSPF1022210	11717	Hyla meridionalis	Hyla meridionalis Boettger, 1874	Ranita meridional	LESRPE	1205	E185D34D-4476-43BF-8F5A-6D63682CEA81	Ligado al agua	DGBBD	Anfibios
ES030MSPF1022210	11576	Iberochondrostoma lemmingii	Iberochondrostoma lemmingii (Steindachner, 1866)	Pardilla		5926	DA733496-4A2B-4C32-8629-7ACAB6044177	De interés para la planificación	DGBBD	Peces
ES030MSPF1022210	10868	Luciobarbus bocagei	Luciobarbus bocagei (Steindachner, 1865)	Barbo común		5281	930B13F3-2520-4929-A2D0-1EAFB6B74B0C	De interés para la planificación	DGBBD	Peces
ES030MSPF1022210	11060	Luciobarbus comizo	Luciobarbus comizo (Steindachner, 1865)	Barbo comizo		6168	3B017CCC-C74D-42CC-8DB2-AA1403D0C9FF	De interés para la planificación	DGBBD	Peces
ES030MSPF1022210	11637	Lutra lutra	Lutra lutra (Linnaeus, 1758)	Nutria	LESRPE	1355	24C602C9-B2D3-40E1-93F6-9B6018FCCBE0	Ligado al agua	DGBBD	Mamíferos
ES030MSPF1022210	11585	Mauremys leprosa	Mauremys leprosa (Schweigger, 1812)	Galápago leproso	LESRPE	1221	9E84C5AD-1346-4D2C-BF3C-8BE4DE1AE634	Ligado al agua	DGBBD	Reptiles
ES030MSPF1022210	11108	Pelobates cultripes	Pelobates cultripes (Cuvier, 1829)	Sapo de espuelas	LESRPE	1198	820ADC4F-AB2A-4351-8EC7-8F13D5FA5B48	Ligado al agua	DGBBD	Anfibios
ES030MSPF1022210	11964	Pelophylax perezi	Pelophylax perezi (Seoane, 1885)	Rana verde común		6945	3E445D73-7867-4D24-860F-C2F38F1CDB13	Ligado al agua	DGBBD	Anfibios
ES030MSPF1022210	12010	Pseudochondrostoma polylepis	Pseudochondrostoma polylepis (Steindachner, 1864)	Boga del tajo		6149	3AE05C5F-921D-465F-949B-79378C89B661	De interés para la planificación	DGBBD	Peces
ES030MSPF1022210	10659	Squalius alburnoides	Squalius alburnoides (Steindachner, 1866)	Calandino		6975	698821BA-4E76-4273-BB81-3D67DFCE8DC4	De interés para la planificación	DGBBD	Peces
ES030MSPF1022210	12051	Triturus pygmaeus	Triturus pygmaeus (Wolterstorff, 1905)	Tritón pigmeo	LESRPE	5896	D486E150-2FB8-41A9-BFCE-DF9726D17B69	Ligado al agua	DGBBD	Anfibios
ES030MSPF1022210	11131	Myotis daubentonii	Myotis daubentonii (Kuhl, 1817)	Murciélago ribereño	LESRPE	1314	A43C0212-D7DC-4DF1-BE4E-BFEE9D64C3B3	Ligado al agua	DGBBD	Mamíferos

ES030MSPF1022310	10909	Alytes cisternasii	Alytes cisternasii Boscá, 1879	Sapo partero ibérico	LESRPE	1192	15EAED24-EED4-4369-A549-5C9F78D65A6C	Ligado al agua DGBBD	Anfibios
ES030MSPF1022310	11576	Iberochondrostoma lemmingii	Iberochondrostoma lemmingii (Steindachner, 1866)	Pardilla		5926	DA733496-4A2B-4C32-8629-7ACAB6044177	De interés para la planificación	Peces
ES030MSPF1022310	10868	Luciobarbus bocagei	Luciobarbus bocagei (Steindachner, 1865)	Barbo común		5281	930B13F3-2520-4929-A2D0-1EAFB6B74B0C	De interés para la planificación	Peces
ES030MSPF1022310	11060	Luciobarbus comizo	Luciobarbus comizo (Steindachner, 1865)	Barbo comizo		6168	3B017CCC-C74D-42CC-8DB2-AA1403D0C9FF	De interés para la planificación	Peces
ES030MSPF1022310	11637	Lutra lutra	Lutra lutra (Linnaeus, 1758)	Nutria	LESRPE	1355	24C602C9-B2D3-40E1-93F6-9B6018FCCBE0	Ligado al agua DGBBD	Mamíferos
ES030MSPF1022310	11108	Pelobates cultripes	Pelobates cultripes (Cuvier, 1829)	Sapo de espuelas	LESRPE	1198	820ADC4F-AB2A-4351-8EC7-8F13D5FA5B48	Ligado al agua DGBBD	Anfibios
ES030MSPF1022310	11964	Pelophylax perezi	Pelophylax perezi (Seoane, 1885)	Rana verde común		6945	3E445D73-7867-4D24-860F-C2F38F1CDB13	Ligado al agua DGBBD	Anfibios
ES030MSPF1022310	12010	Pseudochondrostoma polylepis	Pseudochondrostoma polylepis (Steindachner, 1864)	Boga del tajo		6149	3AE05C5F-921D-465F-949B-79378C89B661	De interés para la planificación	Peces
ES030MSPF1022310	10659	Squalius alburnoides	Squalius alburnoides (Steindachner, 1866)	Calandino		6975	698821BA-4E76-4273-BB81-3D67DFCE8DC4	De interés para la planificación	Peces
ES030MSPF1022310	12051	Triturus pygmaeus	Triturus pygmaeus (Wolterstorff, 1905)	Tritón pigmeo	LESRPE	5896	D486E150-2FB8-41A9-BFCE-DF9726D17B69	Ligado al agua DGBBD	Anfibios
ES030MSPF1022310	11931	Cobitis paludica	Cobitis paludica (de Buen, 1939)	Colmilleja		5302	0CFC9149-086C-4F4A-9897-E80C67C72F12	De interés para la planificación	Peces
ES030MSPF1022310	11717	Hyla meridionalis	Hyla meridionalis Boettger, 1874	Ranita meridional	LESRPE	1205	E185D34D-4476-43BF-8F5A-6D63682CEA81	Ligado al agua DGBBD	Anfibios
ES030MSPF1022310	11585	Mauremys leprosa	Mauremys leprosa (Schweigger, 1812)	Galápago leproso	LESRPE	1221	9E84C5AD-1346-4D2C-BF3C-8BE4DE1AE634	Ligado al agua DGBBD	Reptiles
ES030MSPF1022310	6224	Marsilea batardae	Marsilea batardae Launert		En peligro de extinción	1427	30171DFA-FF1D-4A2B-AF66-B2A39C33EDA0	De interés para la planificación	Hongos, algas y plantas
ES030MSPF1023011	11931	Cobitis paludica	Cobitis paludica (de Buen, 1939)	Colmilleja		5302	0CFC9149-086C-4F4A-9897-E80C67C72F12	De interés para la planificación	Peces
ES030MSPF1023011	11576	Iberochondrostoma lemmingii	Iberochondrostoma lemmingii (Steindachner, 1866)	Pardilla		5926	DA733496-4A2B-4C32-8629-7ACAB6044177	De interés para la planificación	Peces
ES030MSPF1023011	10868	Luciobarbus bocagei	Luciobarbus bocagei (Steindachner, 1865)	Barbo común		5281	930B13F3-2520-4929-A2D0-1EAFB6B74B0C	De interés para la planificación	Peces
ES030MSPF1023011	11060	Luciobarbus comizo	Luciobarbus comizo (Steindachner, 1865)	Barbo comizo		6168	3B017CCC-C74D-42CC-8DB2-AA1403D0C9FF	De interés para la planificación	Peces
ES030MSPF1023011	11637	Lutra lutra	Lutra lutra (Linnaeus, 1758)	Nutria	LESRPE	1355	24C602C9-B2D3-40E1-93F6-9B6018FCCBE0	Ligado al agua DGBBD	Mamíferos
ES030MSPF1023011	11585	Mauremys leprosa	Mauremys leprosa (Schweigger, 1812)	Galápago leproso	LESRPE	1221	9E84C5AD-1346-4D2C-BF3C-8BE4DE1AE634	Ligado al agua DGBBD	Reptiles
ES030MSPF1023011	11964	Pelophylax perezi	Pelophylax perezi (Seoane, 1885)	Rana verde común		6945	3E445D73-7867-4D24-860F-C2F38F1CDB13	Ligado al agua DGBBD	Anfibios
ES030MSPF1023011	12010	Pseudochondrostoma polylepis	Pseudochondrostoma polylepis (Steindachner, 1864)	Boga del tajo		6149	3AE05C5F-921D-465F-949B-79378C89B661	De interés para la planificación	Peces
ES030MSPF1023011	10659	Squalius alburnoides	Squalius alburnoides (Steindachner, 1866)	Calandino		6975	698821BA-4E76-4273-BB81-3D67DFCE8DC4	De interés para la planificación	Peces
ES030MSPF1023011	11717	Hyla meridionalis	Hyla meridionalis Boettger, 1874	Ranita meridional	LESRPE	1205	E185D34D-4476-43BF-8F5A-6D63682CEA81	Ligado al agua DGBBD	Anfibios
ES030MSPF1023011	11332	Discoglossus galganoi	Discoglossus galganoi Capula, Nascetti, Lanza, Crespo & Bullini 1985	Sapillo pintojo ibérico	LESRPE	1194	497442AA-AE96-43D4-AE5B-06CAD324D4E2	Ligado al agua DGBBD	Anfibios
ES030MSPF1023011	11108	Pelobates cultripes	Pelobates cultripes (Cuvier, 1829)	Sapo de espuelas	LESRPE	1198	820ADC4F-AB2A-4351-8EC7-8F13D5FA5B48	Ligado al agua DGBBD	Anfibios
ES030MSPF1023011	12051	Triturus pygmaeus	Triturus pygmaeus (Wolterstorff, 1905)	Tritón pigmeo	LESRPE	5896	D486E150-2FB8-41A9-BFCE-DF9726D17B69	Ligado al agua DGBBD	Anfibios
ES030MSPF1025010	11931	Cobitis paludica	Cobitis paludica (de Buen, 1939)	Colmilleja		5302	0CFC9149-086C-4F4A-9897-E80C67C72F12	De interés para la planificación	Peces
ES030MSPF1025010	11576	Iberochondrostoma lemmingii	Iberochondrostoma lemmingii (Steindachner, 1866)	Pardilla		5926	DA733496-4A2B-4C32-8629-7ACAB6044177	De interés para la planificación	Peces
ES030MSPF1025010	10868	Luciobarbus bocagei	Luciobarbus bocagei (Steindachner, 1865)	Barbo común		5281	930B13F3-2520-4929-A2D0-1EAFB6B74B0C	De interés para la planificación	Peces
ES030MSPF1025010	11060	Luciobarbus comizo	Luciobarbus comizo (Steindachner, 1865)	Barbo comizo		6168	3B017CCC-C74D-42CC-8DB2-AA1403D0C9FF	De interés para la planificación	Peces



ES030MSPF1025010	11637	Lutra lutra	Lutra lutra (Linnaeus, 1758)	Nutria	LESRPE	1355	24C602C9-B2D3-40E1-93F6-9B6018FCCBE0	Ligado al agua DGBBD	Mamíferos
ES030MSPF1025010	11585	Mauremys leprosa	Mauremys leprosa (Schweigger, 1812)	Galápago leproso	LESRPE	1221	9E84C5AD-1346-4D2C-BF3C-8BE4DE1AE634	Ligado al agua DGBBD	Reptiles
ES030MSPF1025010	11964	Pelophylax perezi	Pelophylax perezi (Seoane, 1885)	Rana verde común		6945	3E445D73-7867-4D24-860F-C2F38F1CDB13	Ligado al agua DGBBD	Anfibios
ES030MSPF1025010	12010	Pseudochondrostoma polylepis	Pseudochondrostoma polylepis (Steindachner, 1864)	Boga del tajo		6149	3AE05C5F-921D-465F-949B-79378C89B661	De interés para la planificación	Peces
ES030MSPF1025010	10659	Squalius alburnoides	Squalius alburnoides (Steindachner, 1866)	Calandino		6975	698821BA-4E76-4273-BB81-3D67DFCE8DC4	De interés para la planificación	Peces
ES030MSPF1025010	11717	Hyla meridionalis	Hyla meridionalis Boettger, 1874	Ranita meridional	LESRPE	1205	E185D34D-4476-43BF-8F5A-6D63682CEA81	Ligado al agua DGBBD	Anfibios
ES030MSPF1025010	12051	Triturus pygmaeus	Triturus pygmaeus (Wolterstorff, 1905)	Tritón pigmeo	LESRPE	5896	D486E150-2FB8-41A9-BFCE-DF9726D17B69	Ligado al agua DGBBD	Anfibios
ES030MSPF1025010	10675	Alosa alosa	Alosa alosa (Linnaeus, 1758)	Sábalo		1102	254FD895-45C4-479F-A4D6-10D692EC36A8	Ligado al agua DGBBD	Peces
ES030MSPF1025010	11730	Luciobarbus microcephalus	Luciobarbus microcephalus (Almaça, 1967)	Barbo cabecicorto		5285	C79C299A-1ADC-4632-BC02-C8BE83A9F471	De interés para la planificación	Peces
ES030MSPF1025010	12174	Luciobarbus sclateri	Luciobarbus sclateri Günther, 1868	Barbo del sur		5286	C5541588-DF2C-48E9-8A31-3EB6261013AD	Ligado al agua DGBBD	Peces
ES030MSPF1025010	11108	Pelobates cultripes	Pelobates cultripes (Cuvier, 1829)	Sapo de espuelas	LESRPE	1198	820ADC4F-AB2A-4351-8EC7-8F13D5FA5B48	Ligado al agua DGBBD	Anfibios
ES030MSPF1025010	12429	Pseudochondrostoma willkommii	Pseudochondrostoma willkommii (Steindachner, 1866)	Boga del guadiana		6162	4784A73E-21C9-419F-B493-C5589DA12EBB	Ligado al agua DGBBD	Peces
ES030MSPF1028010	11878	Alytes obstetricans	Alytes obstetricans (Laurenti, 1768)	Sapo partero común	LESRPE	1191	7FFF75A7-A9BD-403E-8338-A1785ABF783D	Ligado al agua DGBBD	Anfibios
ES030MSPF1028010	11931	Cobitis paludica	Cobitis paludica (de Buen, 1939)	Colmilleja		5302	0CFC9149-086C-4F4A-9897-E80C67C72F12	De interés para la planificación	Peces
ES030MSPF1028010	11717	Hyla meridionalis	Hyla meridionalis Boettger, 1874	Ranita meridional	LESRPE	1205	E185D34D-4476-43BF-8F5A-6D63682CEA81	Ligado al agua DGBBD	Anfibios
ES030MSPF1028010	11576	Iberochondrostoma lemmingii	Iberochondrostoma lemmingii (Steindachner, 1866)	Pardilla		5926	DA733496-4A2B-4C32-8629-7ACAB6044177	De interés para la planificación	Peces
ES030MSPF1028010	10868	Luciobarbus bocagei	Luciobarbus bocagei (Steindachner, 1865)	Barbo común		5281	930B13F3-2520-4929-A2D0-1EAFB6B74B0C	De interés para la planificación	Peces
ES030MSPF1028010	11060	Luciobarbus comizo	Luciobarbus comizo (Steindachner, 1865)	Barbo comizo		6168	3B017CCC-C74D-42CC-8DB2-AA1403D0C9FF	De interés para la planificación	Peces
ES030MSPF1028010	11637	Lutra lutra	Lutra lutra (Linnaeus, 1758)	Nutria	LESRPE	1355	24C602C9-B2D3-40E1-93F6-9B6018FCCBE0	Ligado al agua DGBBD	Mamíferos
ES030MSPF1028010	11585	Mauremys leprosa	Mauremys leprosa (Schweigger, 1812)	Galápago leproso	LESRPE	1221	9E84C5AD-1346-4D2C-BF3C-8BE4DE1AE634	Ligado al agua DGBBD	Reptiles
ES030MSPF1028010	11964	Pelophylax perezi	Pelophylax perezi (Seoane, 1885)	Rana verde común		6945	3E445D73-7867-4D24-860F-C2F38F1CDB13	Ligado al agua DGBBD	Anfibios
ES030MSPF1028010	12010	Pseudochondrostoma polylepis	Pseudochondrostoma polylepis (Steindachner, 1864)	Boga del tajo		6149	3AE05C5F-921D-465F-949B-79378C89B661	De interés para la planificación	Peces
ES030MSPF1028010	10659	Squalius alburnoides	Squalius alburnoides (Steindachner, 1866)	Calandino		6975	698821BA-4E76-4273-BB81-3D67DFCE8DC4	De interés para la planificación	Peces
ES030MSPF1028010	11108	Pelobates cultripes	Pelobates cultripes (Cuvier, 1829)	Sapo de espuelas	LESRPE	1198	820ADC4F-AB2A-4351-8EC7-8F13D5FA5B48	Ligado al agua DGBBD	Anfibios
ES030MSPF1028010	12051	Triturus pygmaeus	Triturus pygmaeus (Wolterstorff, 1905)	Tritón pigmeo	LESRPE	5896	D486E150-2FB8-41A9-BFCE-DF9726D17B69	Ligado al agua DGBBD	Anfibios
ES030MSPF1029010	11878	Alytes obstetricans	Alytes obstetricans (Laurenti, 1768)	Sapo partero común	LESRPE	1191	7FFF75A7-A9BD-403E-8338-A1785ABF783D	Ligado al agua DGBBD	Anfibios
ES030MSPF1029010	11931	Cobitis paludica	Cobitis paludica (de Buen, 1939)	Colmilleja		5302	0CFC9149-086C-4F4A-9897-E80C67C72F12	De interés para la planificación	Peces
ES030MSPF1029010	11717	Hyla meridionalis	Hyla meridionalis Boettger, 1874	Ranita meridional	LESRPE	1205	E185D34D-4476-43BF-8F5A-6D63682CEA81	Ligado al agua DGBBD	Anfibios
ES030MSPF1029010	11576	Iberochondrostoma lemmingii	Iberochondrostoma lemmingii (Steindachner, 1866)	Pardilla		5926	DA733496-4A2B-4C32-8629-7ACAB6044177	De interés para la planificación	Peces
ES030MSPF1029010	10868	Luciobarbus bocagei	Luciobarbus bocagei (Steindachner, 1865)	Barbo común		5281	930B13F3-2520-4929-A2D0-1EAFB6B74B0C	De interés para la planificación	Peces
ES030MSPF1029010	11060	Luciobarbus comizo	Luciobarbus comizo (Steindachner, 1865)	Barbo comizo		6168	3B017CCC-C74D-42CC-8DB2-AA1403D0C9FF	De interés para la planificación	Peces

ES030MSPF1029010	11637	Lutra lutra	Lutra lutra (Linnaeus, 1758)	Nutria	LESRPE	1355	24C602C9-B2D3-40E1-93F6-9B6018FCCBE0	Ligado al agua DGBBD	Mamíferos
ES030MSPF1029010	11585	Mauremys leprosa	Mauremys leprosa (Schweigger, 1812)	Galápago leproso	LESRPE	1221	9E84C5AD-1346-4D2C-BF3C-8BE4DE1AE634	Ligado al agua DGBBD	Reptiles
ES030MSPF1029010	11964	Pelophylax perezi	Pelophylax perezi (Seoane, 1885)	Rana verde común		6945	3E445D73-7867-4D24-860F-C2F38F1CDB13	Ligado al agua DGBBD	Anfibios
ES030MSPF1029010	12010	Pseudochondrostoma polylepis	Pseudochondrostoma polylepis (Steindachner, 1864)	Boga del tajo		6149	3AE05C5F-921D-465F-949B-79378C89B661	De interés para la planificación	Peces
ES030MSPF1029010	10659	Squalius alburnoides	Squalius alburnoides (Steindachner, 1866)	Calandino		6975	698821BA-4E76-4273-BB81-3D67DFCE8DC4	De interés para la planificación	Peces
ES030MSPF1029010	11108	Pelobates cultripes	Pelobates cultripes (Cuvier, 1829)	Sapo de espuelas	LESRPE	1198	820ADC4F-AB2A-4351-8EC7-8F13D5FA5B48	Ligado al agua DGBBD	Anfibios
ES030MSPF1029010	12051	Triturus pygmaeus	Triturus pygmaeus (Wolterstorff, 1905)	Tritón pigmeo	LESRPE	5896	D486E150-2FB8-41A9-BFCE-DF9726D17B69	Ligado al agua DGBBD	Anfibios
ES030MSPF1029010	10909	Alytes cisternasii	Alytes cisternasii Boscá, 1879	Sapo partero ibérico	LESRPE	1192	15EAD24-EED4-4369-A549-5C9F78D65A6C	Ligado al agua DGBBD	Anfibios
ES030MSPF1029010	11332	Discoglossus galganoi	Discoglossus galganoi Capula, Nascetti, Lanza, Crespo & Bullini 1985	Sapillo pintojo ibérico	LESRPE	1194	497442AA-AE96-43D4-AE5B-06CAD324D4E2	Ligado al agua DGBBD	Anfibios
ES030MSPF1029010	12168	Lacerta schreiberi	Lacerta schreiberi Bedriaga, 1878	Lagarto verdinegro	LESRPE	1259	C7AE7D13-8A60-4285-8F56-41E37E18C59E	Ligado al agua DGBBD	Reptiles
ES030MSPF1029010	11485	Rana iberica	Rana iberica Boulenger, 1879	Rana patilarga	LESRPE	1216	11F1D0FF-BEDC-453D-9D85-6378AC3CD983	Ligado al agua DGBBD	Anfibios
ES030MSPF1030010	11878	Alytes obstetricans	Alytes obstetricans (Laurenti, 1768)	Sapo partero común	LESRPE	1191	7FFF75A7-A9BD-403E-8338-A1785ABF783D	Ligado al agua DGBBD	Anfibios
ES030MSPF1030010	11931	Cobitis paludica	Cobitis paludica (de Buen, 1939)	Colmilleja		5302	0CFC9149-086C-4F4A-9897-E80C67C72F12	De interés para la planificación	Peces
ES030MSPF1030010	11717	Hyla meridionalis	Hyla meridionalis Boettger, 1874	Ranita meridional	LESRPE	1205	E185D34D-4476-43BF-8F5A-6D63682CEA81	Ligado al agua DGBBD	Anfibios
ES030MSPF1030010	11576	Iberochondrostoma lemmingii	Iberochondrostoma lemmingii (Steindachner, 1866)	Pardilla		5926	DA733496-4A2B-4C32-8629-7ACAB6044177	De interés para la planificación	Peces
ES030MSPF1030010	10868	Luciobarbus bocagei	Luciobarbus bocagei (Steindachner, 1865)	Barbo común		5281	930B13F3-2520-4929-A2D0-1EAFB6B74B0C	De interés para la planificación	Peces
ES030MSPF1030010	11060	Luciobarbus comizo	Luciobarbus comizo (Steindachner, 1865)	Barbo comizo		6168	3B017CCC-C74D-42CC-8DB2-AA1403D0C9FF	De interés para la planificación	Peces
ES030MSPF1030010	11637	Lutra lutra	Lutra lutra (Linnaeus, 1758)	Nutria	LESRPE	1355	24C602C9-B2D3-40E1-93F6-9B6018FCCBE0	Ligado al agua DGBBD	Mamíferos
ES030MSPF1030010	11585	Mauremys leprosa	Mauremys leprosa (Schweigger, 1812)	Galápago leproso	LESRPE	1221	9E84C5AD-1346-4D2C-BF3C-8BE4DE1AE634	Ligado al agua DGBBD	Reptiles
ES030MSPF1030010	11108	Pelobates cultripes	Pelobates cultripes (Cuvier, 1829)	Sapo de espuelas	LESRPE	1198	820ADC4F-AB2A-4351-8EC7-8F13D5FA5B48	Ligado al agua DGBBD	Anfibios
ES030MSPF1030010	11964	Pelophylax perezi	Pelophylax perezi (Seoane, 1885)	Rana verde común		6945	3E445D73-7867-4D24-860F-C2F38F1CDB13	Ligado al agua DGBBD	Anfibios
ES030MSPF1030010	12010	Pseudochondrostoma polylepis	Pseudochondrostoma polylepis (Steindachner, 1864)	Boga del tajo		6149	3AE05C5F-921D-465F-949B-79378C89B661	De interés para la planificación	Peces
ES030MSPF1030010	10659	Squalius alburnoides	Squalius alburnoides (Steindachner, 1866)	Calandino		6975	698821BA-4E76-4273-BB81-3D67DFCE8DC4	De interés para la planificación	Peces
ES030MSPF1030010	10924	Microtus cabreræ	Microtus cabreræ Thomas, 1906	Topillo de Cabrera		1338	E91FAFC5-6D0D-4551-8D29-E5976307E869	Ligado al agua DGBBD	Mamíferos
ES030MSPF1030010	12051	Triturus pygmaeus	Triturus pygmaeus (Wolterstorff, 1905)	Tritón pigmeo	LESRPE	5896	D486E150-2FB8-41A9-BFCE-DF9726D17B69	Ligado al agua DGBBD	Anfibios
ES030MSPF1031010	11878	Alytes obstetricans	Alytes obstetricans (Laurenti, 1768)	Sapo partero común	LESRPE	1191	7FFF75A7-A9BD-403E-8338-A1785ABF783D	Ligado al agua DGBBD	Anfibios
ES030MSPF1031010	11931	Cobitis paludica	Cobitis paludica (de Buen, 1939)	Colmilleja		5302	0CFC9149-086C-4F4A-9897-E80C67C72F12	De interés para la planificación	Peces
ES030MSPF1031010	11717	Hyla meridionalis	Hyla meridionalis Boettger, 1874	Ranita meridional	LESRPE	1205	E185D34D-4476-43BF-8F5A-6D63682CEA81	Ligado al agua DGBBD	Anfibios
ES030MSPF1031010	11576	Iberochondrostoma lemmingii	Iberochondrostoma lemmingii (Steindachner, 1866)	Pardilla		5926	DA733496-4A2B-4C32-8629-7ACAB6044177	De interés para la planificación	Peces
ES030MSPF1031010	10868	Luciobarbus bocagei	Luciobarbus bocagei (Steindachner, 1865)	Barbo común		5281	930B13F3-2520-4929-A2D0-1EAFB6B74B0C	De interés para la planificación	Peces
ES030MSPF1031010	11060	Luciobarbus comizo	Luciobarbus comizo (Steindachner, 1865)	Barbo comizo		6168	3B017CCC-C74D-42CC-8DB2-AA1403D0C9FF	De interés para la planificación	Peces



ES030MSPF1031010	11637	Lutra lutra	Lutra lutra (Linnaeus, 1758)	Nutria	LESRPE	1355	24C602C9-B2D3-40E1-93F6-9B6018FCCBE0	Ligado al agua DGBBD	Mamíferos
ES030MSPF1031010	11585	Mauremys leprosa	Mauremys leprosa (Schweigger, 1812)	Galápago leproso	LESRPE	1221	9E84C5AD-1346-4D2C-BF3C-8BE4DE1AE634	Ligado al agua DGBBD	Reptiles
ES030MSPF1031010	11108	Pelobates cultripes	Pelobates cultripes (Cuvier, 1829)	Sapo de espuelas	LESRPE	1198	820ADC4F-AB2A-4351-8EC7-8F13D5FA5B48	Ligado al agua DGBBD	Anfibios
ES030MSPF1031010	11964	Pelophylax perezi	Pelophylax perezi (Seoane, 1885)	Rana verde común		6945	3E445D73-7867-4D24-860F-C2F38F1CDB13	Ligado al agua DGBBD	Anfibios
ES030MSPF1031010	12010	Pseudochondrostoma polylepis	Pseudochondrostoma polylepis (Steindachner, 1864)	Boga del tajo		6149	3AE05C5F-921D-465F-949B-79378C89B661	De interés para la planificación DGBBD	Peces
ES030MSPF1031010	10659	Squalius alburnoides	Squalius alburnoides (Steindachner, 1866)	Calandino		6975	698821BA-4E76-4273-BB81-3D67DFCE8DC4	De interés para la planificación DGBBD	Peces
ES030MSPF1031010	10924	Microtus cabreræ	Microtus cabreræ Thomas, 1906	Topillo de Cabrera		1338	E91FAFC5-6D0D-4551-8D29-E5976307E869	Ligado al agua DGBBD	Mamíferos
ES030MSPF1031010	10909	Alytes cisternasii	Alytes cisternasii Boscá, 1879	Sapo partero ibérico	LESRPE	1192	15EAD24-EED4-4369-A549-5C9F78D65A6C	Ligado al agua DGBBD	Anfibios
ES030MSPF1031010	11332	Discoglossus galganoi	Discoglossus galganoi Capula, Nascetti, Lanza, Crespo & Bullini 1985	Sapillo pintojo ibérico	LESRPE	1194	497442AA-AE96-43D4-AE5B-06CAD324D4E2	Ligado al agua DGBBD	Anfibios
ES030MSPF1031010	11730	Luciobarbus microcephalus	Luciobarbus microcephalus (Almaça, 1967)	Barbo cabecicorto		5285	C79C299A-1ADC-4632-BC02-C8BE83A9F471	De interés para la planificación DGBBD	Peces
ES030MSPF1031010	12174	Luciobarbus sclateri	Luciobarbus sclateri Günther, 1868	Barbo del sur		5286	C5541588-DF2C-48E9-8A31-3EB6261013AD	Ligado al agua DGBBD	Peces
ES030MSPF1031010	11131	Myotis daubentonii	Myotis daubentonii (Kuhl, 1817)	Murciélago ribereño	LESRPE	1314	A43C0212-D7DC-4DF1-BE4E-BFEE9D64C3B3	Ligado al agua DGBBD	Mamíferos
ES030MSPF1031010	12429	Pseudochondrostoma willkommii	Pseudochondrostoma willkommii (Steindachner, 1866)	Boga del guadiana		6162	4784A73E-21C9-419F-B493-C5589DA12EBB	Ligado al agua DGBBD	Peces
ES030MSPF1031010	12051	Triturus pygmaeus	Triturus pygmaeus (Wolterstorff, 1905)	Tritón pigmeo	LESRPE	5896	D486E150-2FB8-41A9-BFCE-DF9726D17B69	Ligado al agua DGBBD	Anfibios
ES030MSPF1031010	12168	Lacerta schreiberi	Lacerta schreiberi Bedriaga, 1878	Lagarto verdinegro	LESRPE	1259	C7AE7D13-8A60-4285-8F56-41E37E18C59E	Ligado al agua DGBBD	Reptiles
ES030MSPF1031010	11485	Rana iberica	Rana iberica Boulenger, 1879	Rana patilarga	LESRPE	1216	11F1D0FF-BEDC-453D-9D85-6378AC3CD983	Ligado al agua DGBBD	Anfibios
ES030MSPF1032010	11878	Alytes obstetricans	Alytes obstetricans (Laurenti, 1768)	Sapo partero común	LESRPE	1191	7FFF75A7-A9BD-403E-8338-A1785ABF783D	Ligado al agua DGBBD	Anfibios
ES030MSPF1032010	11931	Cobitis paludica	Cobitis paludica (de Buen, 1939)	Colmilleja		5302	0CFC9149-086C-4F4A-9897-E80C67C72F12	De interés para la planificación DGBBD	Peces
ES030MSPF1032010	11717	Hyla meridionalis	Hyla meridionalis Boettger, 1874	Ranita meridional	LESRPE	1205	E185D34D-4476-43BF-8F5A-6D63682CEA81	Ligado al agua DGBBD	Anfibios
ES030MSPF1032010	11576	Iberochondrostoma lemmingii	Iberochondrostoma lemmingii (Steindachner, 1866)	Pardilla		5926	DA733496-4A2B-4C32-8629-7ACAB6044177	De interés para la planificación DGBBD	Peces
ES030MSPF1032010	10868	Luciobarbus bocagei	Luciobarbus bocagei (Steindachner, 1865)	Barbo común		5281	930B13F3-2520-4929-A2D0-1EAFB6B74B0C	De interés para la planificación DGBBD	Peces
ES030MSPF1032010	11060	Luciobarbus comizo	Luciobarbus comizo (Steindachner, 1865)	Barbo comizo		6168	3B017CCC-C74D-42CC-8DB2-AA1403D0C9FF	De interés para la planificación DGBBD	Peces
ES030MSPF1032010	11637	Lutra lutra	Lutra lutra (Linnaeus, 1758)	Nutria	LESRPE	1355	24C602C9-B2D3-40E1-93F6-9B6018FCCBE0	Ligado al agua DGBBD	Mamíferos
ES030MSPF1032010	11585	Mauremys leprosa	Mauremys leprosa (Schweigger, 1812)	Galápago leproso	LESRPE	1221	9E84C5AD-1346-4D2C-BF3C-8BE4DE1AE634	Ligado al agua DGBBD	Reptiles
ES030MSPF1032010	11108	Pelobates cultripes	Pelobates cultripes (Cuvier, 1829)	Sapo de espuelas	LESRPE	1198	820ADC4F-AB2A-4351-8EC7-8F13D5FA5B48	Ligado al agua DGBBD	Anfibios
ES030MSPF1032010	11964	Pelophylax perezi	Pelophylax perezi (Seoane, 1885)	Rana verde común		6945	3E445D73-7867-4D24-860F-C2F38F1CDB13	Ligado al agua DGBBD	Anfibios
ES030MSPF1032010	12010	Pseudochondrostoma polylepis	Pseudochondrostoma polylepis (Steindachner, 1864)	Boga del tajo		6149	3AE05C5F-921D-465F-949B-79378C89B661	De interés para la planificación DGBBD	Peces
ES030MSPF1032010	10659	Squalius alburnoides	Squalius alburnoides (Steindachner, 1866)	Calandino		6975	698821BA-4E76-4273-BB81-3D67DFCE8DC4	De interés para la planificación DGBBD	Peces
ES030MSPF1032010	10924	Microtus cabreræ	Microtus cabreræ Thomas, 1906	Topillo de Cabrera		1338	E91FAFC5-6D0D-4551-8D29-E5976307E869	Ligado al agua DGBBD	Mamíferos
ES030MSPF1032010	10909	Alytes cisternasii	Alytes cisternasii Boscá, 1879	Sapo partero ibérico	LESRPE	1192	15EAD24-EED4-4369-A549-5C9F78D65A6C	Ligado al agua DGBBD	Anfibios
ES030MSPF1032010	12051	Triturus pygmaeus	Triturus pygmaeus (Wolterstorff, 1905)	Tritón pigmeo	LESRPE	5896	D486E150-2FB8-41A9-BFCE-DF9726D17B69	Ligado al agua DGBBD	Anfibios

ES030MSPF1033010	10909	Alytes cisternasii	Alytes cisternasii Boscá, 1879	Sapo partero ibérico	LESRPE	1192	15EAED24-EED4-4369-A549-5C9F78D65A6C	Ligado al agua DGBBD	Anfibios
ES030MSPF1033010	11931	Cobitis paludica	Cobitis paludica (de Buen, 1939)	Colmilleja		5302	0CFC9149-086C-4F4A-9897-E80C67C72F12	De interés para la planificación	Peces
ES030MSPF1033010	11332	Discoglossus galganoi	Discoglossus galganoi Capula, Nascetti, Lanza, Crespo & Bullini 1985	Sapillo pintojo ibérico	LESRPE	1194	497442AA-AE96-43D4-AE5B-06CAD324D4E2	Ligado al agua DGBBD	Anfibios
ES030MSPF1033010	11717	Hyla meridionalis	Hyla meridionalis Boettger, 1874	Ranita meridional	LESRPE	1205	E185D34D-4476-43BF-8F5A-6D63682CEA81	Ligado al agua DGBBD	Anfibios
ES030MSPF1033010	11576	Iberochondrostoma lemmingii	Iberochondrostoma lemmingii (Steindachner, 1866)	Pardilla		5926	DA733496-4A2B-4C32-8629-7ACAB6044177	De interés para la planificación	Peces
ES030MSPF1033010	10868	Luciobarbus bocagei	Luciobarbus bocagei (Steindachner, 1865)	Barbo común		5281	930B13F3-2520-4929-A2D0-1EAFB6B74B0C	De interés para la planificación	Peces
ES030MSPF1033010	11060	Luciobarbus comizo	Luciobarbus comizo (Steindachner, 1865)	Barbo comizo		6168	3B017CCC-C74D-42CC-8DB2-AA1403D0C9FF	De interés para la planificación	Peces
ES030MSPF1033010	11637	Lutra lutra	Lutra lutra (Linnaeus, 1758)	Nutria	LESRPE	1355	24C602C9-B2D3-40E1-93F6-9B6018FCCBE0	Ligado al agua DGBBD	Mamíferos
ES030MSPF1033010	11585	Mauremys leprosa	Mauremys leprosa (Schweigger, 1812)	Galápago leproso	LESRPE	1221	9E84C5AD-1346-4D2C-BF3C-8BE4DE1AE634	Ligado al agua DGBBD	Reptiles
ES030MSPF1033010	11108	Pelobates cultripes	Pelobates cultripes (Cuvier, 1829)	Sapo de espuelas	LESRPE	1198	820ADC4F-AB2A-4351-8EC7-8F13D5FA5B48	Ligado al agua DGBBD	Anfibios
ES030MSPF1033010	11964	Pelophylax perezi	Pelophylax perezi (Seoane, 1885)	Rana verde común		6945	3E445D73-7867-4D24-860F-C2F38F1CDB13	Ligado al agua DGBBD	Anfibios
ES030MSPF1033010	12010	Pseudochondrostoma polylepis	Pseudochondrostoma polylepis (Steindachner, 1864)	Boga del tajo		6149	3AE05C5F-921D-465F-949B-79378C89B661	De interés para la planificación	Peces
ES030MSPF1033010	10659	Squalius alburnoides	Squalius alburnoides (Steindachner, 1866)	Calandino		6975	698821BA-4E76-4273-BB81-3D67DFCE8DC4	De interés para la planificación	Peces
ES030MSPF1033010	10924	Microtus cabreræ	Microtus cabreræ Thomas, 1906	Topillo de Cabrera		1338	E91FAFC5-6D0D-4551-8D29-E5976307E869	Ligado al agua DGBBD	Mamíferos
ES030MSPF1034010	10909	Alytes cisternasii	Alytes cisternasii Boscá, 1879	Sapo partero ibérico	LESRPE	1192	15EAED24-EED4-4369-A549-5C9F78D65A6C	Ligado al agua DGBBD	Anfibios
ES030MSPF1034010	11931	Cobitis paludica	Cobitis paludica (de Buen, 1939)	Colmilleja		5302	0CFC9149-086C-4F4A-9897-E80C67C72F12	De interés para la planificación	Peces
ES030MSPF1034010	11332	Discoglossus galganoi	Discoglossus galganoi Capula, Nascetti, Lanza, Crespo & Bullini 1985	Sapillo pintojo ibérico	LESRPE	1194	497442AA-AE96-43D4-AE5B-06CAD324D4E2	Ligado al agua DGBBD	Anfibios
ES030MSPF1034010	11717	Hyla meridionalis	Hyla meridionalis Boettger, 1874	Ranita meridional	LESRPE	1205	E185D34D-4476-43BF-8F5A-6D63682CEA81	Ligado al agua DGBBD	Anfibios
ES030MSPF1034010	11576	Iberochondrostoma lemmingii	Iberochondrostoma lemmingii (Steindachner, 1866)	Pardilla		5926	DA733496-4A2B-4C32-8629-7ACAB6044177	De interés para la planificación	Peces
ES030MSPF1034010	10868	Luciobarbus bocagei	Luciobarbus bocagei (Steindachner, 1865)	Barbo común		5281	930B13F3-2520-4929-A2D0-1EAFB6B74B0C	De interés para la planificación	Peces
ES030MSPF1034010	11060	Luciobarbus comizo	Luciobarbus comizo (Steindachner, 1865)	Barbo comizo		6168	3B017CCC-C74D-42CC-8DB2-AA1403D0C9FF	De interés para la planificación	Peces
ES030MSPF1034010	11637	Lutra lutra	Lutra lutra (Linnaeus, 1758)	Nutria	LESRPE	1355	24C602C9-B2D3-40E1-93F6-9B6018FCCBE0	Ligado al agua DGBBD	Mamíferos
ES030MSPF1034010	11585	Mauremys leprosa	Mauremys leprosa (Schweigger, 1812)	Galápago leproso	LESRPE	1221	9E84C5AD-1346-4D2C-BF3C-8BE4DE1AE634	Ligado al agua DGBBD	Reptiles
ES030MSPF1034010	11108	Pelobates cultripes	Pelobates cultripes (Cuvier, 1829)	Sapo de espuelas	LESRPE	1198	820ADC4F-AB2A-4351-8EC7-8F13D5FA5B48	Ligado al agua DGBBD	Anfibios
ES030MSPF1034010	11964	Pelophylax perezi	Pelophylax perezi (Seoane, 1885)	Rana verde común		6945	3E445D73-7867-4D24-860F-C2F38F1CDB13	Ligado al agua DGBBD	Anfibios
ES030MSPF1034010	12010	Pseudochondrostoma polylepis	Pseudochondrostoma polylepis (Steindachner, 1864)	Boga del tajo		6149	3AE05C5F-921D-465F-949B-79378C89B661	De interés para la planificación	Peces
ES030MSPF1034010	10659	Squalius alburnoides	Squalius alburnoides (Steindachner, 1866)	Calandino		6975	698821BA-4E76-4273-BB81-3D67DFCE8DC4	De interés para la planificación	Peces
ES030MSPF1034010	10924	Microtus cabreræ	Microtus cabreræ Thomas, 1906	Topillo de Cabrera		1338	E91FAFC5-6D0D-4551-8D29-E5976307E869	Ligado al agua DGBBD	Mamíferos
ES030MSPF1035010	10909	Alytes cisternasii	Alytes cisternasii Boscá, 1879	Sapo partero ibérico	LESRPE	1192	15EAED24-EED4-4369-A549-5C9F78D65A6C	Ligado al agua DGBBD	Anfibios
ES030MSPF1035010	11931	Cobitis paludica	Cobitis paludica (de Buen, 1939)	Colmilleja		5302	0CFC9149-086C-4F4A-9897-E80C67C72F12	De interés para la planificación	Peces
ES030MSPF1035010	11717	Hyla meridionalis	Hyla meridionalis Boettger, 1874	Ranita meridional	LESRPE	1205	E185D34D-4476-43BF-8F5A-6D63682CEA81	Ligado al agua DGBBD	Anfibios

ES030MSPF1035010	11576	Iberochondrostoma lemmingii	Iberochondrostoma lemmingii (Steindachner, 1866)	Pardilla		5926	DA733496-4A2B-4C32-8629-7ACAB6044177	De interés para la planificación	DGBBD	Peces
ES030MSPF1035010	10868	Luciobarbus bocagei	Luciobarbus bocagei (Steindachner, 1865)	Barbo común		5281	930B13F3-2520-4929-A2D0-1EAFB6B74B0C	De interés para la planificación	DGBBD	Peces
ES030MSPF1035010	11060	Luciobarbus comizo	Luciobarbus comizo (Steindachner, 1865)	Barbo comizo		6168	3B017CCC-C74D-42CC-8DB2-AA1403D0C9FF	De interés para la planificación	DGBBD	Peces
ES030MSPF1035010	11637	Lutra lutra	Lutra lutra (Linnaeus, 1758)	Nutria	LESRPE	1355	24C602C9-B2D3-40E1-93F6-9B6018FCCBE0	Ligado al agua	DGBBD	Mamíferos
ES030MSPF1035010	11585	Mauremys leprosa	Mauremys leprosa (Schweigger, 1812)	Galápago leproso	LESRPE	1221	9E84C5AD-1346-4D2C-BF3C-8BE4DE1AE634	Ligado al agua	DGBBD	Reptiles
ES030MSPF1035010	11108	Pelobates cultripipes	Pelobates cultripipes (Cuvier, 1829)	Sapo de espuelas	LESRPE	1198	820ADC4F-AB2A-4351-8EC7-8F13D5FA5B48	Ligado al agua	DGBBD	Anfibios
ES030MSPF1035010	11964	Pelophylax perezi	Pelophylax perezi (Seoane, 1885)	Rana verde común		6945	3E445D73-7867-4D24-860F-C2F38F1CDB13	Ligado al agua	DGBBD	Anfibios
ES030MSPF1035010	12010	Pseudochondrostoma polylepis	Pseudochondrostoma polylepis (Steindachner, 1864)	Boga del tajo		6149	3AE05C5F-921D-465F-949B-79378C89B661	De interés para la planificación	DGBBD	Peces
ES030MSPF1035010	10659	Squalius alburnoides	Squalius alburnoides (Steindachner, 1866)	Calandino		6975	698821BA-4E76-4273-BB81-3D67DFCE8DC4	De interés para la planificación	DGBBD	Peces
ES030MSPF1035010	12051	Triturus pygmaeus	Triturus pygmaeus (Wolterstorff, 1905)	Tritón pigmeo	LESRPE	5896	D486E150-2FB8-41A9-BFCE-DF9726D17B69	Ligado al agua	DGBBD	Anfibios
ES030MSPF1035010	11332	Discoglossus galganoi	Discoglossus galganoi Capula, Nascetti, Lanza, Crespo & Bullini 1985	Sapillo pintojo ibérico	LESRPE	1194	497442AA-AE96-43D4-AE5B-06CAD324D4E2	Ligado al agua	DGBBD	Anfibios
ES030MSPF1035010	6224	Marsilea batardae	Marsilea batardae Launert		En peligro de extinción	1427	30171DFA-FF1D-4A2B-AF66-B2A39C33EDA0	De interés para la planificación	DGBBD	Hongos, algas y plantas
ES030MSPF1035010	11903	Emys orbicularis	Emys orbicularis (Linnaeus, 1758)	Galápago europeo	Vulnerable	1220	F799FA8D-96CC-4280-A954-5FBE2244A849	Ligado al agua	DGBBD	Reptiles
ES030MSPF1035010	12168	Lacerta schreiberi	Lacerta schreiberi Bedriaga, 1878	Lagarto verdinegro	LESRPE	1259	C7AE7D13-8A60-4285-8F56-41E37E18C59E	Ligado al agua	DGBBD	Reptiles
ES030MSPF1036010	10909	Alytes cisternasii	Alytes cisternasii Boscá, 1879	Sapo partero ibérico	LESRPE	1192	15EAD24-EED4-4369-A549-5C9F78D65A6C	Ligado al agua	DGBBD	Anfibios
ES030MSPF1036010	11931	Cobitis paludica	Cobitis paludica (de Buen, 1939)	Colmilleja		5302	0CFC9149-086C-4F4A-9897-E80C67C72F12	De interés para la planificación	DGBBD	Peces
ES030MSPF1036010	11717	Hyla meridionalis	Hyla meridionalis Boettger, 1874	Ranita meridional	LESRPE	1205	E185D34D-4476-43BF-8F5A-6D63682CEA81	Ligado al agua	DGBBD	Anfibios
ES030MSPF1036010	11576	Iberochondrostoma lemmingii	Iberochondrostoma lemmingii (Steindachner, 1866)	Pardilla		5926	DA733496-4A2B-4C32-8629-7ACAB6044177	De interés para la planificación	DGBBD	Peces
ES030MSPF1036010	10868	Luciobarbus bocagei	Luciobarbus bocagei (Steindachner, 1865)	Barbo común		5281	930B13F3-2520-4929-A2D0-1EAFB6B74B0C	De interés para la planificación	DGBBD	Peces
ES030MSPF1036010	11060	Luciobarbus comizo	Luciobarbus comizo (Steindachner, 1865)	Barbo comizo		6168	3B017CCC-C74D-42CC-8DB2-AA1403D0C9FF	De interés para la planificación	DGBBD	Peces
ES030MSPF1036010	11637	Lutra lutra	Lutra lutra (Linnaeus, 1758)	Nutria	LESRPE	1355	24C602C9-B2D3-40E1-93F6-9B6018FCCBE0	Ligado al agua	DGBBD	Mamíferos
ES030MSPF1036010	11585	Mauremys leprosa	Mauremys leprosa (Schweigger, 1812)	Galápago leproso	LESRPE	1221	9E84C5AD-1346-4D2C-BF3C-8BE4DE1AE634	Ligado al agua	DGBBD	Reptiles
ES030MSPF1036010	11964	Pelophylax perezi	Pelophylax perezi (Seoane, 1885)	Rana verde común		6945	3E445D73-7867-4D24-860F-C2F38F1CDB13	Ligado al agua	DGBBD	Anfibios
ES030MSPF1036010	12010	Pseudochondrostoma polylepis	Pseudochondrostoma polylepis (Steindachner, 1864)	Boga del tajo		6149	3AE05C5F-921D-465F-949B-79378C89B661	De interés para la planificación	DGBBD	Peces
ES030MSPF1036010	10659	Squalius alburnoides	Squalius alburnoides (Steindachner, 1866)	Calandino		6975	698821BA-4E76-4273-BB81-3D67DFCE8DC4	De interés para la planificación	DGBBD	Peces
ES030MSPF1036010	12051	Triturus pygmaeus	Triturus pygmaeus (Wolterstorff, 1905)	Tritón pigmeo	LESRPE	5896	D486E150-2FB8-41A9-BFCE-DF9726D17B69	Ligado al agua	DGBBD	Anfibios
ES030MSPF1036010	11398	Gomphus graslinii	Gomphus graslinii Rambur, 1842		LESRPE	1046	F3185059-6D1A-43E0-8B6E-EEFB5FC9D753	Ligado al agua	DGBBD	Invertebrados
ES030MSPF1036010	12168	Lacerta schreiberi	Lacerta schreiberi Bedriaga, 1878	Lagarto verdinegro	LESRPE	1259	C7AE7D13-8A60-4285-8F56-41E37E18C59E	Ligado al agua	DGBBD	Reptiles
ES030MSPF1036010	12236	Macromia splendens	Macromia splendens (Pictet, 1843)	Libélula	En peligro de extinción	1036	463CB847-6B8B-4C6F-9CF6-44F37103D52E	Ligado al agua	DGBBD	Invertebrados
ES030MSPF1036010	11115	Oxygastra curtisii	Oxygastra curtisii Dale, 1834	Libélula	Vulnerable	1041	E6CF30C8-0EDC-4D5E-9FF6-1A88A2696F43	De interés para la planificación	DGBBD	Invertebrados
ES030MSPF1036010	11485	Rana iberica	Rana iberica Boulenger, 1879	Rana patilarga	LESRPE	1216	11F1D0FF-BEDC-453D-9D85-6378AC3CD983	Ligado al agua	DGBBD	Anfibios



ES030MSPF1036010	11903	Emys orbicularis	Emys orbicularis (Linnaeus, 1758)	Galápago europeo	Vulnerable	1220	F799FA8D-96CC-4280-A954-5FBE2244A849	Ligado al agua DGBBD	Reptiles
ES030MSPF1036010	8606	Spiranthes aestivalis	Spiranthes aestivalis (Poir.) Rich.		LESRPE	1900		Ligado al agua DGBBD	Hongos, algas y plantas
ES030MSPF1037110	10909	Alytes cisternasii	Alytes cisternasii Boscá, 1879	Sapo partero ibérico	LESRPE	1192	15EAED24-EED4-4369-A549-5C9F78D65A6C	Ligado al agua DGBBD	Anfibios
ES030MSPF1037110	11931	Cobitis paludica	Cobitis paludica (de Buen, 1939)	Colmilleja		5302	0CFC9149-086C-4F4A-9897-E80C67C72F12	De interés para la planificación	Peces
ES030MSPF1037110	11576	Iberochondrostoma lemmingii	Iberochondrostoma lemmingii (Steindachner, 1866)	Pardilla		5926	DA733496-4A2B-4C32-8629-7ACAB6044177	De interés para la planificación	Peces
ES030MSPF1037110	10868	Luciobarbus bocagei	Luciobarbus bocagei (Steindachner, 1865)	Barbo común		5281	930B13F3-2520-4929-A2D0-1EAFB6B74B0C	De interés para la planificación	Peces
ES030MSPF1037110	11060	Luciobarbus comizo	Luciobarbus comizo (Steindachner, 1865)	Barbo comizo		6168	3B017CCC-C74D-42CC-8DB2-AA1403D0C9FF	De interés para la planificación	Peces
ES030MSPF1037110	11637	Lutra lutra	Lutra lutra (Linnaeus, 1758)	Nutria	LESRPE	1355	24C602C9-B2D3-40E1-93F6-9B6018FCCBE0	Ligado al agua DGBBD	Mamíferos
ES030MSPF1037110	11108	Pelobates cultripipes	Pelobates cultripipes (Cuvier, 1829)	Sapo de espuelas	LESRPE	1198	820ADC4F-AB2A-4351-8EC7-8F13D5FA5B48	Ligado al agua DGBBD	Anfibios
ES030MSPF1037110	11964	Pelophylax perezi	Pelophylax perezi (Seoane, 1885)	Rana verde común		6945	3E445D73-7867-4D24-860F-C2F38F1CDB13	Ligado al agua DGBBD	Anfibios
ES030MSPF1037110	12010	Pseudochondrostoma polylepis	Pseudochondrostoma polylepis (Steindachner, 1864)	Boga del tajo		6149	3AE05C5F-921D-465F-949B-79378C89B661	De interés para la planificación	Peces
ES030MSPF1037110	10659	Squalius alburnoides	Squalius alburnoides (Steindachner, 1866)	Calandino		6975	698821BA-4E76-4273-BB81-3D67DFCE8DC4	De interés para la planificación	Peces
ES030MSPF1037110	11585	Mauremys leprosa	Mauremys leprosa (Schweigger, 1812)	Galápago leproso	LESRPE	1221	9E84C5AD-1346-4D2C-BF3C-8BE4DE1AE634	Ligado al agua DGBBD	Reptiles
ES030MSPF1037110	11332	Discoglossus galganoi	Discoglossus galganoi Capula, Nascetti, Lanza, Crespo & Bullini 1985	Sapillo pintojo ibérico	LESRPE	1194	497442AA-AE96-43D4-AE5B-06CAD324D4E2	Ligado al agua DGBBD	Anfibios
ES030MSPF1037110	12051	Triturus pygmaeus	Triturus pygmaeus (Wolterstorff, 1905)	Tritón pigmeo	LESRPE	5896	D486E150-2FB8-41A9-BFCE-DF9726D17B69	Ligado al agua DGBBD	Anfibios
ES030MSPF1037110	11717	Hyla meridionalis	Hyla meridionalis Boettger, 1874	Ranita meridional	LESRPE	1205	E185D34D-4476-43BF-8F5A-6D63682CEA81	Ligado al agua DGBBD	Anfibios
ES030MSPF1037110	6224	Marsilea batardae	Marsilea batardae Launert		En peligro de extinción	1427	30171DFA-FF1D-4A2B-AF66-B2A39C33EDA0	De interés para la planificación	Hongos, algas y plantas
ES030MSPF1037210	10909	Alytes cisternasii	Alytes cisternasii Boscá, 1879	Sapo partero ibérico	LESRPE	1192	15EAED24-EED4-4369-A549-5C9F78D65A6C	Ligado al agua DGBBD	Anfibios
ES030MSPF1037210	11931	Cobitis paludica	Cobitis paludica (de Buen, 1939)	Colmilleja		5302	0CFC9149-086C-4F4A-9897-E80C67C72F12	De interés para la planificación	Peces
ES030MSPF1037210	11576	Iberochondrostoma lemmingii	Iberochondrostoma lemmingii (Steindachner, 1866)	Pardilla		5926	DA733496-4A2B-4C32-8629-7ACAB6044177	De interés para la planificación	Peces
ES030MSPF1037210	10868	Luciobarbus bocagei	Luciobarbus bocagei (Steindachner, 1865)	Barbo común		5281	930B13F3-2520-4929-A2D0-1EAFB6B74B0C	De interés para la planificación	Peces
ES030MSPF1037210	11060	Luciobarbus comizo	Luciobarbus comizo (Steindachner, 1865)	Barbo comizo		6168	3B017CCC-C74D-42CC-8DB2-AA1403D0C9FF	De interés para la planificación	Peces
ES030MSPF1037210	11637	Lutra lutra	Lutra lutra (Linnaeus, 1758)	Nutria	LESRPE	1355	24C602C9-B2D3-40E1-93F6-9B6018FCCBE0	Ligado al agua DGBBD	Mamíferos
ES030MSPF1037210	11108	Pelobates cultripipes	Pelobates cultripipes (Cuvier, 1829)	Sapo de espuelas	LESRPE	1198	820ADC4F-AB2A-4351-8EC7-8F13D5FA5B48	Ligado al agua DGBBD	Anfibios
ES030MSPF1037210	11964	Pelophylax perezi	Pelophylax perezi (Seoane, 1885)	Rana verde común		6945	3E445D73-7867-4D24-860F-C2F38F1CDB13	Ligado al agua DGBBD	Anfibios
ES030MSPF1037210	12010	Pseudochondrostoma polylepis	Pseudochondrostoma polylepis (Steindachner, 1864)	Boga del tajo		6149	3AE05C5F-921D-465F-949B-79378C89B661	De interés para la planificación	Peces
ES030MSPF1037210	10659	Squalius alburnoides	Squalius alburnoides (Steindachner, 1866)	Calandino		6975	698821BA-4E76-4273-BB81-3D67DFCE8DC4	De interés para la planificación	Peces
ES030MSPF1037210	6224	Marsilea batardae	Marsilea batardae Launert		En peligro de extinción	1427	30171DFA-FF1D-4A2B-AF66-B2A39C33EDA0	De interés para la planificación	Hongos, algas y plantas
ES030MSPF1037210	11585	Mauremys leprosa	Mauremys leprosa (Schweigger, 1812)	Galápago leproso	LESRPE	1221	9E84C5AD-1346-4D2C-BF3C-8BE4DE1AE634	Ligado al agua DGBBD	Reptiles
ES030MSPF1037210	12051	Triturus pygmaeus	Triturus pygmaeus (Wolterstorff, 1905)	Tritón pigmeo	LESRPE	5896	D486E150-2FB8-41A9-BFCE-DF9726D17B69	Ligado al agua DGBBD	Anfibios
ES030MSPF1037210	11717	Hyla meridionalis	Hyla meridionalis Boettger, 1874	Ranita meridional	LESRPE	1205	E185D34D-4476-43BF-8F5A-6D63682CEA81	Ligado al agua DGBBD	Anfibios

ES030MSPF1038110	11931	Cobitis paludica	Cobitis paludica (de Buen, 1939)	Colmilleja		5302	0CFC9149-086C-4F4A-9897-E80C67C72F12	De interés para la planificación	DGBBD	Peces
ES030MSPF1038110	11717	Hyla meridionalis	Hyla meridionalis Boettger, 1874	Ranita meridional	LESRPE	1205	E185D34D-4476-43BF-8F5A-6D63682CEA81	Ligado al agua	DGBBD	Anfibios
ES030MSPF1038110	11576	Iberochondrostoma lemmingii	Iberochondrostoma lemmingii (Steindachner, 1866)	Pardilla		5926	DA733496-4A2B-4C32-8629-7ACAB6044177	De interés para la planificación	DGBBD	Peces
ES030MSPF1038110	10868	Luciobarbus bocagei	Luciobarbus bocagei (Steindachner, 1865)	Barbo común		5281	930B13F3-2520-4929-A2D0-1EAFB6B74B0C	De interés para la planificación	DGBBD	Peces
ES030MSPF1038110	11637	Lutra lutra	Lutra lutra (Linnaeus, 1758)	Nutria	LESRPE	1355	24C602C9-B2D3-40E1-93F6-9B6018FCCBE0	Ligado al agua	DGBBD	Mamíferos
ES030MSPF1038110	11585	Mauremys leprosa	Mauremys leprosa (Schweigiger, 1812)	Galápago leproso	LESRPE	1221	9E84C5AD-1346-4D2C-BF3C-8BE4DE1AE634	Ligado al agua	DGBBD	Reptiles
ES030MSPF1038110	11108	Pelobates cultripes	Pelobates cultripes (Cuvier, 1829)	Sapo de espuelas	LESRPE	1198	820ADC4F-AB2A-4351-8EC7-8F13D5FA5B48	Ligado al agua	DGBBD	Anfibios
ES030MSPF1038110	11964	Pelophylax perezi	Pelophylax perezi (Seoane, 1885)	Rana verde común		6945	3E445D73-7867-4D24-860F-C2F38F1CDB13	Ligado al agua	DGBBD	Anfibios
ES030MSPF1038110	12010	Pseudochondrostoma polylepis	Pseudochondrostoma polylepis (Steindachner, 1864)	Boga del tajo		6149	3AE05C5F-921D-465F-949B-79378C89B661	De interés para la planificación	DGBBD	Peces
ES030MSPF1038110	10659	Squalius alburnoides	Squalius alburnoides (Steindachner, 1866)	Calandino		6975	698821BA-4E76-4273-BB81-3D67DFCE8DC4	De interés para la planificación	DGBBD	Peces
ES030MSPF1038110	10909	Alytes cisternasii	Alytes cisternasii Boscá, 1879	Sapo partero ibérico	LESRPE	1192	15EAED24-EED4-4369-A549-5C9F78D65A6C	Ligado al agua	DGBBD	Anfibios
ES030MSPF1038110	11060	Luciobarbus comizo	Luciobarbus comizo (Steindachner, 1865)	Barbo comizo		6168	3B017CCC-C74D-42CC-8DB2-AA1403D0C9FF	De interés para la planificación	DGBBD	Peces
ES030MSPF1038110	11131	Myotis daubentonii	Myotis daubentonii (Kuhl, 1817)	Murciélago ribereño	LESRPE	1314	A43C0212-D7DC-4DF1-BE4E-BFEE9D64C3B3	Ligado al agua	DGBBD	Mamíferos
ES030MSPF1038110	6224	Marsilea batardae	Marsilea batardae Launert		En peligro de extinción	1427	30171DFA-FF1D-4A2B-AF66-B2A39C33EDA0	De interés para la planificación	DGBBD	Hongos, algas y plantas
ES030MSPF1038110	12051	Triturus pygmaeus	Triturus pygmaeus (Wolterstorff, 1905)	Tritón pigmeo	LESRPE	5896	D486E150-2FB8-41A9-BFCE-DF9726D17B69	Ligado al agua	DGBBD	Anfibios
ES030MSPF1038110	11903	Emys orbicularis	Emys orbicularis (Linnaeus, 1758)	Galápago europeo	Vulnerable	1220	F799FA8D-96CC-4280-A954-5FBE2244A849	Ligado al agua	DGBBD	Reptiles
ES030MSPF1038110	11398	Gomphus graslinii	Gomphus graslinii Rambur, 1842		LESRPE	1046	F3185059-6D1A-43E0-8B6E-EEFB5FC9D753	Ligado al agua	DGBBD	Invertebrados
ES030MSPF1038210	11931	Cobitis paludica	Cobitis paludica (de Buen, 1939)	Colmilleja		5302	0CFC9149-086C-4F4A-9897-E80C67C72F12	De interés para la planificación	DGBBD	Peces
ES030MSPF1038210	11717	Hyla meridionalis	Hyla meridionalis Boettger, 1874	Ranita meridional	LESRPE	1205	E185D34D-4476-43BF-8F5A-6D63682CEA81	Ligado al agua	DGBBD	Anfibios
ES030MSPF1038210	11576	Iberochondrostoma lemmingii	Iberochondrostoma lemmingii (Steindachner, 1866)	Pardilla		5926	DA733496-4A2B-4C32-8629-7ACAB6044177	De interés para la planificación	DGBBD	Peces
ES030MSPF1038210	10868	Luciobarbus bocagei	Luciobarbus bocagei (Steindachner, 1865)	Barbo común		5281	930B13F3-2520-4929-A2D0-1EAFB6B74B0C	De interés para la planificación	DGBBD	Peces
ES030MSPF1038210	11637	Lutra lutra	Lutra lutra (Linnaeus, 1758)	Nutria	LESRPE	1355	24C602C9-B2D3-40E1-93F6-9B6018FCCBE0	Ligado al agua	DGBBD	Mamíferos
ES030MSPF1038210	11585	Mauremys leprosa	Mauremys leprosa (Schweigiger, 1812)	Galápago leproso	LESRPE	1221	9E84C5AD-1346-4D2C-BF3C-8BE4DE1AE634	Ligado al agua	DGBBD	Reptiles
ES030MSPF1038210	11108	Pelobates cultripes	Pelobates cultripes (Cuvier, 1829)	Sapo de espuelas	LESRPE	1198	820ADC4F-AB2A-4351-8EC7-8F13D5FA5B48	Ligado al agua	DGBBD	Anfibios
ES030MSPF1038210	11964	Pelophylax perezi	Pelophylax perezi (Seoane, 1885)	Rana verde común		6945	3E445D73-7867-4D24-860F-C2F38F1CDB13	Ligado al agua	DGBBD	Anfibios
ES030MSPF1038210	12010	Pseudochondrostoma polylepis	Pseudochondrostoma polylepis (Steindachner, 1864)	Boga del tajo		6149	3AE05C5F-921D-465F-949B-79378C89B661	De interés para la planificación	DGBBD	Peces
ES030MSPF1038210	10659	Squalius alburnoides	Squalius alburnoides (Steindachner, 1866)	Calandino		6975	698821BA-4E76-4273-BB81-3D67DFCE8DC4	De interés para la planificación	DGBBD	Peces
ES030MSPF1038210	10909	Alytes cisternasii	Alytes cisternasii Boscá, 1879	Sapo partero ibérico	LESRPE	1192	15EAED24-EED4-4369-A549-5C9F78D65A6C	Ligado al agua	DGBBD	Anfibios
ES030MSPF1038210	11060	Luciobarbus comizo	Luciobarbus comizo (Steindachner, 1865)	Barbo comizo		6168	3B017CCC-C74D-42CC-8DB2-AA1403D0C9FF	De interés para la planificación	DGBBD	Peces
ES030MSPF1038210	11131	Myotis daubentonii	Myotis daubentonii (Kuhl, 1817)	Murciélago ribereño	LESRPE	1314	A43C0212-D7DC-4DF1-BE4E-BFEE9D64C3B3	Ligado al agua	DGBBD	Mamíferos
ES030MSPF1038210	12051	Triturus pygmaeus	Triturus pygmaeus (Wolterstorff, 1905)	Tritón pigmeo	LESRPE	5896	D486E150-2FB8-41A9-BFCE-DF9726D17B69	Ligado al agua	DGBBD	Anfibios



ES030MSPF1039010	10909	Alytes cisternasii	Alytes cisternasii Boscá, 1879	Sapo partero ibérico	LESRPE	1192	15EAED24-EED4-4369-A549-5C9F78D65A6C	Ligado al agua DGBBD	Anfibios
ES030MSPF1039010	11931	Cobitis paludica	Cobitis paludica (de Buen, 1939)	Colmilleja		5302	0CFC9149-086C-4F4A-9897-E80C67C72F12	De interés para la planificación	Peces
ES030MSPF1039010	11903	Emys orbicularis	Emys orbicularis (Linnaeus, 1758)	Galápago europeo	Vulnerable	1220	F799FA8D-96CC-4280-A954-5FBE2244A849	Ligado al agua DGBBD	Reptiles
ES030MSPF1039010	11576	Iberochondrostoma lemmingii	Iberochondrostoma lemmingii (Steindachner, 1866)	Pardilla		5926	DA733496-4A2B-4C32-8629-7ACAB6044177	De interés para la planificación	Peces
ES030MSPF1039010	10868	Luciobarbus bocagei	Luciobarbus bocagei (Steindachner, 1865)	Barbo común		5281	930B13F3-2520-4929-A2D0-1EAFB6B74B0C	De interés para la planificación	Peces
ES030MSPF1039010	11060	Luciobarbus comizo	Luciobarbus comizo (Steindachner, 1865)	Barbo comizo		6168	3B017CCC-C74D-42CC-8DB2-AA1403D0C9FF	De interés para la planificación	Peces
ES030MSPF1039010	11730	Luciobarbus microcephalus	Luciobarbus microcephalus (Almaça, 1967)	Barbo cabecicorto		5285	C79C299A-1ADC-4632-BC02-C8BE83A9F471	De interés para la planificación	Peces
ES030MSPF1039010	12174	Luciobarbus sclateri	Luciobarbus sclateri Günther, 1868	Barbo del sur		5286	C5541588-DF2C-48E9-8A31-3EB6261013AD	Ligado al agua DGBBD	Peces
ES030MSPF1039010	11637	Lutra lutra	Lutra lutra (Linnaeus, 1758)	Nutria	LESRPE	1355	24C602C9-B2D3-40E1-93F6-9B6018FCCBE0	Ligado al agua DGBBD	Mamíferos
ES030MSPF1039010	11585	Mauremys leprosa	Mauremys leprosa (Schweigger, 1812)	Galápago leproso	LESRPE	1221	9E84C5AD-1346-4D2C-BF3C-8BE4DE1AE634	Ligado al agua DGBBD	Reptiles
ES030MSPF1039010	11964	Pelophylax perezi	Pelophylax perezi (Seoane, 1885)	Rana verde común		6945	3E445D73-7867-4D24-860F-C2F38F1CDB13	Ligado al agua DGBBD	Anfibios
ES030MSPF1039010	12010	Pseudochondrostoma polylepis	Pseudochondrostoma polylepis (Steindachner, 1864)	Boga del tajo		6149	3AE05C5F-921D-465F-949B-79378C89B661	De interés para la planificación	Peces
ES030MSPF1039010	12429	Pseudochondrostoma willkommii	Pseudochondrostoma willkommii (Steindachner, 1866)	Boga del guadiana		6162	4784A73E-21C9-419F-B493-C5589DA12EBB	Ligado al agua DGBBD	Peces
ES030MSPF1039010	10659	Squalius alburnoides	Squalius alburnoides (Steindachner, 1866)	Calandino		6975	698821BA-4E76-4273-BB81-3D67DFCE8DC4	De interés para la planificación	Peces
ES030MSPF1039010	11108	Pelobates cultripes	Pelobates cultripes (Cuvier, 1829)	Sapo de espuelas	LESRPE	1198	820ADC4F-AB2A-4351-8EC7-8F13D5FA5B48	Ligado al agua DGBBD	Anfibios
ES030MSPF1039010	11717	Hyla meridionalis	Hyla meridionalis Boettger, 1874	Ranita meridional	LESRPE	1205	E185D34D-4476-43BF-8F5A-6D63682CEA81	Ligado al agua DGBBD	Anfibios
ES030MSPF1039010	12051	Triturus pygmaeus	Triturus pygmaeus (Wolterstorff, 1905)	Tritón pigmeo	LESRPE	5896	D486E150-2FB8-41A9-BFCE-DF9726D17B69	Ligado al agua DGBBD	Anfibios
ES030MSPF1039010	11332	Discoglossus galganoi	Discoglossus galganoi Capula, Nascetti, Lanza, Crespo & Bullini 1985	Sapillo pintojo ibérico	LESRPE	1194	497442AA-AE96-43D4-AE5B-06CAD324D4E2	Ligado al agua DGBBD	Anfibios
ES030MSPF1039010	11398	Gomphus graslinii	Gomphus graslinii Rambur, 1842		LESRPE	1046	F3185059-6D1A-43E0-8B6E-EEFB5FC9D753	Ligado al agua DGBBD	Invertebrados
ES030MSPF1045010	11717	Hyla meridionalis	Hyla meridionalis Boettger, 1874	Ranita meridional	LESRPE	1205	E185D34D-4476-43BF-8F5A-6D63682CEA81	Ligado al agua DGBBD	Anfibios
ES030MSPF1045010	11576	Iberochondrostoma lemmingii	Iberochondrostoma lemmingii (Steindachner, 1866)	Pardilla		5926	DA733496-4A2B-4C32-8629-7ACAB6044177	De interés para la planificación	Peces
ES030MSPF1045010	10868	Luciobarbus bocagei	Luciobarbus bocagei (Steindachner, 1865)	Barbo común		5281	930B13F3-2520-4929-A2D0-1EAFB6B74B0C	De interés para la planificación	Peces
ES030MSPF1045010	11060	Luciobarbus comizo	Luciobarbus comizo (Steindachner, 1865)	Barbo comizo		6168	3B017CCC-C74D-42CC-8DB2-AA1403D0C9FF	De interés para la planificación	Peces
ES030MSPF1045010	11637	Lutra lutra	Lutra lutra (Linnaeus, 1758)	Nutria	LESRPE	1355	24C602C9-B2D3-40E1-93F6-9B6018FCCBE0	Ligado al agua DGBBD	Mamíferos
ES030MSPF1045010	11108	Pelobates cultripes	Pelobates cultripes (Cuvier, 1829)	Sapo de espuelas	LESRPE	1198	820ADC4F-AB2A-4351-8EC7-8F13D5FA5B48	Ligado al agua DGBBD	Anfibios
ES030MSPF1045010	11964	Pelophylax perezi	Pelophylax perezi (Seoane, 1885)	Rana verde común		6945	3E445D73-7867-4D24-860F-C2F38F1CDB13	Ligado al agua DGBBD	Anfibios
ES030MSPF1045010	12010	Pseudochondrostoma polylepis	Pseudochondrostoma polylepis (Steindachner, 1864)	Boga del tajo		6149	3AE05C5F-921D-465F-949B-79378C89B661	De interés para la planificación	Peces
ES030MSPF1045010	10659	Squalius alburnoides	Squalius alburnoides (Steindachner, 1866)	Calandino		6975	698821BA-4E76-4273-BB81-3D67DFCE8DC4	De interés para la planificación	Peces
ES030MSPF1046010	10675	Alosa alosa	Alosa alosa (Linnaeus, 1758)	Sábalo		1102	254FD895-45C4-479F-A4D6-10D692EC36A8	Ligado al agua DGBBD	Peces
ES030MSPF1046010	11931	Cobitis paludica	Cobitis paludica (de Buen, 1939)	Colmilleja		5302	0CFC9149-086C-4F4A-9897-E80C67C72F12	De interés para la planificación	Peces
ES030MSPF1046010	11717	Hyla meridionalis	Hyla meridionalis Boettger, 1874	Ranita meridional	LESRPE	1205	E185D34D-4476-43BF-8F5A-6D63682CEA81	Ligado al agua DGBBD	Anfibios

ES030MSPF1046010	11576	Iberochondrostoma lemmingii	Iberochondrostoma lemmingii (Steindachner, 1866)	Pardilla		5926	DA733496-4A2B-4C32-8629-7ACAB6044177	De interés para la planificación	DGBBD	Peces
ES030MSPF1046010	10868	Luciobarbus bocagei	Luciobarbus bocagei (Steindachner, 1865)	Barbo común		5281	930B13F3-2520-4929-A2D0-1EAFB6B74B0C	De interés para la planificación	DGBBD	Peces
ES030MSPF1046010	11060	Luciobarbus comizo	Luciobarbus comizo (Steindachner, 1865)	Barbo comizo		6168	3B017CCC-C74D-42CC-8DB2-AA1403D0C9FF	De interés para la planificación	DGBBD	Peces
ES030MSPF1046010	11730	Luciobarbus microcephalus	Luciobarbus microcephalus (Almaça, 1967)	Barbo cabecicorto		5285	C79C299A-1ADC-4632-BC02-C8BE83A9F471	De interés para la planificación	DGBBD	Peces
ES030MSPF1046010	12174	Luciobarbus sclateri	Luciobarbus sclateri Günther, 1868	Barbo del sur		5286	C5541588-DF2C-48E9-8A31-3EB6261013AD	Ligado al agua	DGBBD	Peces
ES030MSPF1046010	11637	Lutra lutra	Lutra lutra (Linnaeus, 1758)	Nutria	LESRPE	1355	24C602C9-B2D3-40E1-93F6-9B6018FCCBE0	Ligado al agua	DGBBD	Mamíferos
ES030MSPF1046010	11108	Pelobates cultripes	Pelobates cultripes (Cuvier, 1829)	Sapo de espuelas	LESRPE	1198	820ADC4F-AB2A-4351-8EC7-8F13D5FA5B48	Ligado al agua	DGBBD	Anfibios
ES030MSPF1046010	11964	Pelophylax perezi	Pelophylax perezi (Seoane, 1885)	Rana verde común		6945	3E445D73-7867-4D24-860F-C2F38F1CDB13	Ligado al agua	DGBBD	Anfibios
ES030MSPF1046010	12010	Pseudochondrostoma polylepis	Pseudochondrostoma polylepis (Steindachner, 1864)	Boga del tajo		6149	3AE05C5F-921D-465F-949B-79378C89B661	De interés para la planificación	DGBBD	Peces
ES030MSPF1046010	12429	Pseudochondrostoma willkommii	Pseudochondrostoma willkommii (Steindachner, 1866)	Boga del guadiana		6162	4784A73E-21C9-419F-B493-C5589DA12EBB	Ligado al agua	DGBBD	Peces
ES030MSPF1046010	10659	Squalius alburnoides	Squalius alburnoides (Steindachner, 1866)	Calandino		6975	698821BA-4E76-4273-BB81-3D67DFCE8DC4	De interés para la planificación	DGBBD	Peces
ES030MSPF1046010	10909	Alytes cisternasii	Alytes cisternasii Boscá, 1879	Sapo partero ibérico	LESRPE	1192	15EAD24-EED4-4369-A549-5C9F78D65A6C	Ligado al agua	DGBBD	Anfibios
ES030MSPF1046010	11485	Rana iberica	Rana iberica Boulenger, 1879	Rana patilarga	LESRPE	1216	11F1D0FF-BEDC-453D-9D85-6378AC3CD983	Ligado al agua	DGBBD	Anfibios
ES030MSPF1046010	12051	Triturus pygmaeus	Triturus pygmaeus (Wolterstorff, 1905)	Tritón pigmeo	LESRPE	5896	D486E150-2FB8-41A9-BFCE-DF9726D17B69	Ligado al agua	DGBBD	Anfibios
ES030MSPF1047010	10909	Alytes cisternasii	Alytes cisternasii Boscá, 1879	Sapo partero ibérico	LESRPE	1192	15EAD24-EED4-4369-A549-5C9F78D65A6C	Ligado al agua	DGBBD	Anfibios
ES030MSPF1047010	11931	Cobitis paludica	Cobitis paludica (de Buen, 1939)	Colmilleja		5302	0CFC9149-086C-4F4A-9897-E80C67C72F12	De interés para la planificación	DGBBD	Peces
ES030MSPF1047010	11576	Iberochondrostoma lemmingii	Iberochondrostoma lemmingii (Steindachner, 1866)	Pardilla		5926	DA733496-4A2B-4C32-8629-7ACAB6044177	De interés para la planificación	DGBBD	Peces
ES030MSPF1047010	10868	Luciobarbus bocagei	Luciobarbus bocagei (Steindachner, 1865)	Barbo común		5281	930B13F3-2520-4929-A2D0-1EAFB6B74B0C	De interés para la planificación	DGBBD	Peces
ES030MSPF1047010	11060	Luciobarbus comizo	Luciobarbus comizo (Steindachner, 1865)	Barbo comizo		6168	3B017CCC-C74D-42CC-8DB2-AA1403D0C9FF	De interés para la planificación	DGBBD	Peces
ES030MSPF1047010	11637	Lutra lutra	Lutra lutra (Linnaeus, 1758)	Nutria	LESRPE	1355	24C602C9-B2D3-40E1-93F6-9B6018FCCBE0	Ligado al agua	DGBBD	Mamíferos
ES030MSPF1047010	11585	Mauremys leprosa	Mauremys leprosa (Schweigger, 1812)	Galápago leproso	LESRPE	1221	9E84C5AD-1346-4D2C-BF3C-8BE4DE1AE634	Ligado al agua	DGBBD	Reptiles
ES030MSPF1047010	11964	Pelophylax perezi	Pelophylax perezi (Seoane, 1885)	Rana verde común		6945	3E445D73-7867-4D24-860F-C2F38F1CDB13	Ligado al agua	DGBBD	Anfibios
ES030MSPF1047010	12010	Pseudochondrostoma polylepis	Pseudochondrostoma polylepis (Steindachner, 1864)	Boga del tajo		6149	3AE05C5F-921D-465F-949B-79378C89B661	De interés para la planificación	DGBBD	Peces
ES030MSPF1047010	10659	Squalius alburnoides	Squalius alburnoides (Steindachner, 1866)	Calandino		6975	698821BA-4E76-4273-BB81-3D67DFCE8DC4	De interés para la planificación	DGBBD	Peces
ES030MSPF1047010	12051	Triturus pygmaeus	Triturus pygmaeus (Wolterstorff, 1905)	Tritón pigmeo	LESRPE	5896	D486E150-2FB8-41A9-BFCE-DF9726D17B69	Ligado al agua	DGBBD	Anfibios
ES030MSPF1048010	10909	Alytes cisternasii	Alytes cisternasii Boscá, 1879	Sapo partero ibérico	LESRPE	1192	15EAD24-EED4-4369-A549-5C9F78D65A6C	Ligado al agua	DGBBD	Anfibios
ES030MSPF1048010	11931	Cobitis paludica	Cobitis paludica (de Buen, 1939)	Colmilleja		5302	0CFC9149-086C-4F4A-9897-E80C67C72F12	De interés para la planificación	DGBBD	Peces
ES030MSPF1048010	11717	Hyla meridionalis	Hyla meridionalis Boettger, 1874	Ranita meridional	LESRPE	1205	E185D34D-4476-43BF-8F5A-6D63682CEA81	Ligado al agua	DGBBD	Anfibios
ES030MSPF1048010	11576	Iberochondrostoma lemmingii	Iberochondrostoma lemmingii (Steindachner, 1866)	Pardilla		5926	DA733496-4A2B-4C32-8629-7ACAB6044177	De interés para la planificación	DGBBD	Peces
ES030MSPF1048010	10868	Luciobarbus bocagei	Luciobarbus bocagei (Steindachner, 1865)	Barbo común		5281	930B13F3-2520-4929-A2D0-1EAFB6B74B0C	De interés para la planificación	DGBBD	Peces
ES030MSPF1048010	11060	Luciobarbus comizo	Luciobarbus comizo (Steindachner, 1865)	Barbo comizo		6168	3B017CCC-C74D-42CC-8DB2-AA1403D0C9FF	De interés para la planificación	DGBBD	Peces

ES030MSPF1048010	11637	Lutra lutra	Lutra lutra (Linnaeus, 1758)	Nutria	LESRPE	1355	24C602C9-B2D3-40E1-93F6-9B6018FCCBE0	Ligado al agua DGBBD	Mamíferos
ES030MSPF1048010	11585	Mauremys leprosa	Mauremys leprosa (Schweigger, 1812)	Galápago leproso	LESRPE	1221	9E84C5AD-1346-4D2C-BF3C-8BE4DE1AE634	Ligado al agua DGBBD	Reptiles
ES030MSPF1048010	11108	Pelobates cultripes	Pelobates cultripes (Cuvier, 1829)	Sapo de espuelas	LESRPE	1198	820ADC4F-AB2A-4351-8EC7-8F13D5FA5B48	Ligado al agua DGBBD	Anfibios
ES030MSPF1048010	11964	Pelophylax perezi	Pelophylax perezi (Seoane, 1885)	Rana verde común		6945	3E445D73-7867-4D24-860F-C2F38F1CDB13	Ligado al agua DGBBD	Anfibios
ES030MSPF1048010	12010	Pseudochondrostoma polylepis	Pseudochondrostoma polylepis (Steindachner, 1864)	Boga del tajo		6149	3AE05C5F-921D-465F-949B-79378C89B661	De interés para la planificación DGBBD	Peces
ES030MSPF1048010	10659	Squalius alburnoides	Squalius alburnoides (Steindachner, 1866)	Calandino		6975	698821BA-4E76-4273-BB81-3D67DFCE8DC4	De interés para la planificación DGBBD	Peces
ES030MSPF1048010	12051	Triturus pygmaeus	Triturus pygmaeus (Wolterstorff, 1905)	Tritón pigmeo	LESRPE	5896	D486E150-2FB8-41A9-BFCE-DF9726D17B69	Ligado al agua DGBBD	Anfibios
ES030MSPF1049010	11931	Cobitis paludica	Cobitis paludica (de Buen, 1939)	Colmilleja		5302	0CFC9149-086C-4F4A-9897-E80C67C72F12	De interés para la planificación DGBBD	Peces
ES030MSPF1049010	11717	Hyla meridionalis	Hyla meridionalis Boettger, 1874	Ranita meridional	LESRPE	1205	E185D34D-4476-43BF-8F5A-6D63682CEA81	Ligado al agua DGBBD	Anfibios
ES030MSPF1049010	11576	Iberochondrostoma lemmingii	Iberochondrostoma lemmingii (Steindachner, 1866)	Pardilla		5926	DA733496-4A2B-4C32-8629-7ACAB6044177	De interés para la planificación DGBBD	Peces
ES030MSPF1049010	10868	Luciobarbus bocagei	Luciobarbus bocagei (Steindachner, 1865)	Barbo común		5281	930B13F3-2520-4929-A2D0-1EAFB6B74B0C	De interés para la planificación DGBBD	Peces
ES030MSPF1049010	11060	Luciobarbus comizo	Luciobarbus comizo (Steindachner, 1865)	Barbo comizo		6168	3B017CCC-C74D-42CC-8DB2-AA1403D0C9FF	De interés para la planificación DGBBD	Peces
ES030MSPF1049010	11637	Lutra lutra	Lutra lutra (Linnaeus, 1758)	Nutria	LESRPE	1355	24C602C9-B2D3-40E1-93F6-9B6018FCCBE0	Ligado al agua DGBBD	Mamíferos
ES030MSPF1049010	11585	Mauremys leprosa	Mauremys leprosa (Schweigger, 1812)	Galápago leproso	LESRPE	1221	9E84C5AD-1346-4D2C-BF3C-8BE4DE1AE634	Ligado al agua DGBBD	Reptiles
ES030MSPF1049010	11108	Pelobates cultripes	Pelobates cultripes (Cuvier, 1829)	Sapo de espuelas	LESRPE	1198	820ADC4F-AB2A-4351-8EC7-8F13D5FA5B48	Ligado al agua DGBBD	Anfibios
ES030MSPF1049010	11964	Pelophylax perezi	Pelophylax perezi (Seoane, 1885)	Rana verde común		6945	3E445D73-7867-4D24-860F-C2F38F1CDB13	Ligado al agua DGBBD	Anfibios
ES030MSPF1049010	12010	Pseudochondrostoma polylepis	Pseudochondrostoma polylepis (Steindachner, 1864)	Boga del tajo		6149	3AE05C5F-921D-465F-949B-79378C89B661	De interés para la planificación DGBBD	Peces
ES030MSPF1049010	10659	Squalius alburnoides	Squalius alburnoides (Steindachner, 1866)	Calandino		6975	698821BA-4E76-4273-BB81-3D67DFCE8DC4	De interés para la planificación DGBBD	Peces
ES030MSPF1049010	12051	Triturus pygmaeus	Triturus pygmaeus (Wolterstorff, 1905)	Tritón pigmeo	LESRPE	5896	D486E150-2FB8-41A9-BFCE-DF9726D17B69	Ligado al agua DGBBD	Anfibios
ES030MSPF1049010	10909	Alytes cisternasii	Alytes cisternasii Boscá, 1879	Sapo partero ibérico	LESRPE	1192	15EAD24-EED4-4369-A549-5C9F78D65A6C	Ligado al agua DGBBD	Anfibios
ES030MSPF1049010	11878	Alytes obstetricans	Alytes obstetricans (Laurenti, 1768)	Sapo partero común	LESRPE	1191	7FFF75A7-A9BD-403E-8338-A1785ABF783D	Ligado al agua DGBBD	Anfibios
ES030MSPF1049010	11332	Discoglossus galganoi	Discoglossus galganoi Capula, Nascetti, Lanza, Crespo & Bullini 1985	Sapillo pintojo ibérico	LESRPE	1194	497442AA-AE96-43D4-AE5B-06CAD324D4E2	Ligado al agua DGBBD	Anfibios
ES030MSPF1049010	11903	Emys orbicularis	Emys orbicularis (Linnaeus, 1758)	Galápago europeo	Vulnerable	1220	F799FA8D-96CC-4280-A954-5FBE2244A849	Ligado al agua DGBBD	Reptiles
ES030MSPF1050010	11931	Cobitis paludica	Cobitis paludica (de Buen, 1939)	Colmilleja		5302	0CFC9149-086C-4F4A-9897-E80C67C72F12	De interés para la planificación DGBBD	Peces
ES030MSPF1050010	11717	Hyla meridionalis	Hyla meridionalis Boettger, 1874	Ranita meridional	LESRPE	1205	E185D34D-4476-43BF-8F5A-6D63682CEA81	Ligado al agua DGBBD	Anfibios
ES030MSPF1050010	11576	Iberochondrostoma lemmingii	Iberochondrostoma lemmingii (Steindachner, 1866)	Pardilla		5926	DA733496-4A2B-4C32-8629-7ACAB6044177	De interés para la planificación DGBBD	Peces
ES030MSPF1050010	10868	Luciobarbus bocagei	Luciobarbus bocagei (Steindachner, 1865)	Barbo común		5281	930B13F3-2520-4929-A2D0-1EAFB6B74B0C	De interés para la planificación DGBBD	Peces
ES030MSPF1050010	11060	Luciobarbus comizo	Luciobarbus comizo (Steindachner, 1865)	Barbo comizo		6168	3B017CCC-C74D-42CC-8DB2-AA1403D0C9FF	De interés para la planificación DGBBD	Peces
ES030MSPF1050010	11637	Lutra lutra	Lutra lutra (Linnaeus, 1758)	Nutria	LESRPE	1355	24C602C9-B2D3-40E1-93F6-9B6018FCCBE0	Ligado al agua DGBBD	Mamíferos
ES030MSPF1050010	11108	Pelobates cultripes	Pelobates cultripes (Cuvier, 1829)	Sapo de espuelas	LESRPE	1198	820ADC4F-AB2A-4351-8EC7-8F13D5FA5B48	Ligado al agua DGBBD	Anfibios
ES030MSPF1050010	11964	Pelophylax perezi	Pelophylax perezi (Seoane, 1885)	Rana verde común		6945	3E445D73-7867-4D24-860F-C2F38F1CDB13	Ligado al agua DGBBD	Anfibios



ES030MSPF1050010	12010	Pseudochondrostoma polylepis	Pseudochondrostoma polylepis (Steindachner, 1864)	Boga del tajo		6149	3AE05C5F-921D-465F-949B-79378C89B661	De interés para la planificación	DGBBD	Peces
ES030MSPF1050010	10659	Squalius alburnoides	Squalius alburnoides (Steindachner, 1866)	Calandino		6975	698821BA-4E76-4273-BB81-3D67DFCE8DC4	De interés para la planificación	DGBBD	Peces
ES030MSPF1050010	12051	Triturus pygmaeus	Triturus pygmaeus (Wolterstorff, 1905)	Tritón pigmeo	LESRPE	5896	D486E150-2FB8-41A9-BFCE-DF9726D17B69	Ligado al agua	DGBBD	Anfibios
ES030MSPF1051010	11931	Cobitis paludica	Cobitis paludica (de Buen, 1939)	Colmilleja		5302	0CFC9149-086C-4F4A-9897-E80C67C72F12	De interés para la planificación	DGBBD	Peces
ES030MSPF1051010	11576	Iberochondrostoma lemmingii	Iberochondrostoma lemmingii (Steindachner, 1866)	Pardilla		5926	DA733496-4A2B-4C32-8629-7ACAB6044177	De interés para la planificación	DGBBD	Peces
ES030MSPF1051010	11060	Luciobarbus comizo	Luciobarbus comizo (Steindachner, 1865)	Barbo comizo		6168	3B017CCC-C74D-42CC-8DB2-AA1403D0C9FF	De interés para la planificación	DGBBD	Peces
ES030MSPF1051010	11637	Lutra lutra	Lutra lutra (Linnaeus, 1758)	Nutria	LESRPE	1355	24C602C9-B2D3-40E1-93F6-9B6018FCCBE0	Ligado al agua	DGBBD	Mamíferos
ES030MSPF1051010	11108	Pelobates cultripes	Pelobates cultripes (Cuvier, 1829)	Sapo de espuelas	LESRPE	1198	820ADC4F-AB2A-4351-8EC7-8F13D5FA5B48	Ligado al agua	DGBBD	Anfibios
ES030MSPF1051010	11964	Pelophylax perezi	Pelophylax perezi (Seoane, 1885)	Rana verde común		6945	3E445D73-7867-4D24-860F-C2F38F1CDB13	Ligado al agua	DGBBD	Anfibios
ES030MSPF1051010	12010	Pseudochondrostoma polylepis	Pseudochondrostoma polylepis (Steindachner, 1864)	Boga del tajo		6149	3AE05C5F-921D-465F-949B-79378C89B661	De interés para la planificación	DGBBD	Peces
ES030MSPF1051010	10659	Squalius alburnoides	Squalius alburnoides (Steindachner, 1866)	Calandino		6975	698821BA-4E76-4273-BB81-3D67DFCE8DC4	De interés para la planificación	DGBBD	Peces
ES030MSPF1051010	11717	Hyla meridionalis	Hyla meridionalis Boettger, 1874	Ranita meridional	LESRPE	1205	E185D34D-4476-43BF-8F5A-6D63682CEA81	Ligado al agua	DGBBD	Anfibios
ES030MSPF1051010	12051	Triturus pygmaeus	Triturus pygmaeus (Wolterstorff, 1905)	Tritón pigmeo	LESRPE	5896	D486E150-2FB8-41A9-BFCE-DF9726D17B69	Ligado al agua	DGBBD	Anfibios
ES030MSPF1052010	11931	Cobitis paludica	Cobitis paludica (de Buen, 1939)	Colmilleja		5302	0CFC9149-086C-4F4A-9897-E80C67C72F12	De interés para la planificación	DGBBD	Peces
ES030MSPF1052010	11576	Iberochondrostoma lemmingii	Iberochondrostoma lemmingii (Steindachner, 1866)	Pardilla		5926	DA733496-4A2B-4C32-8629-7ACAB6044177	De interés para la planificación	DGBBD	Peces
ES030MSPF1052010	11060	Luciobarbus comizo	Luciobarbus comizo (Steindachner, 1865)	Barbo comizo		6168	3B017CCC-C74D-42CC-8DB2-AA1403D0C9FF	De interés para la planificación	DGBBD	Peces
ES030MSPF1052010	11637	Lutra lutra	Lutra lutra (Linnaeus, 1758)	Nutria	LESRPE	1355	24C602C9-B2D3-40E1-93F6-9B6018FCCBE0	Ligado al agua	DGBBD	Mamíferos
ES030MSPF1052010	11108	Pelobates cultripes	Pelobates cultripes (Cuvier, 1829)	Sapo de espuelas	LESRPE	1198	820ADC4F-AB2A-4351-8EC7-8F13D5FA5B48	Ligado al agua	DGBBD	Anfibios
ES030MSPF1052010	11964	Pelophylax perezi	Pelophylax perezi (Seoane, 1885)	Rana verde común		6945	3E445D73-7867-4D24-860F-C2F38F1CDB13	Ligado al agua	DGBBD	Anfibios
ES030MSPF1052010	12010	Pseudochondrostoma polylepis	Pseudochondrostoma polylepis (Steindachner, 1864)	Boga del tajo		6149	3AE05C5F-921D-465F-949B-79378C89B661	De interés para la planificación	DGBBD	Peces
ES030MSPF1052010	10659	Squalius alburnoides	Squalius alburnoides (Steindachner, 1866)	Calandino		6975	698821BA-4E76-4273-BB81-3D67DFCE8DC4	De interés para la planificación	DGBBD	Peces
ES030MSPF1053010	11931	Cobitis paludica	Cobitis paludica (de Buen, 1939)	Colmilleja		5302	0CFC9149-086C-4F4A-9897-E80C67C72F12	De interés para la planificación	DGBBD	Peces
ES030MSPF1053010	11576	Iberochondrostoma lemmingii	Iberochondrostoma lemmingii (Steindachner, 1866)	Pardilla		5926	DA733496-4A2B-4C32-8629-7ACAB6044177	De interés para la planificación	DGBBD	Peces
ES030MSPF1053010	11060	Luciobarbus comizo	Luciobarbus comizo (Steindachner, 1865)	Barbo comizo		6168	3B017CCC-C74D-42CC-8DB2-AA1403D0C9FF	De interés para la planificación	DGBBD	Peces
ES030MSPF1053010	11637	Lutra lutra	Lutra lutra (Linnaeus, 1758)	Nutria	LESRPE	1355	24C602C9-B2D3-40E1-93F6-9B6018FCCBE0	Ligado al agua	DGBBD	Mamíferos
ES030MSPF1053010	11108	Pelobates cultripes	Pelobates cultripes (Cuvier, 1829)	Sapo de espuelas	LESRPE	1198	820ADC4F-AB2A-4351-8EC7-8F13D5FA5B48	Ligado al agua	DGBBD	Anfibios
ES030MSPF1053010	11964	Pelophylax perezi	Pelophylax perezi (Seoane, 1885)	Rana verde común		6945	3E445D73-7867-4D24-860F-C2F38F1CDB13	Ligado al agua	DGBBD	Anfibios
ES030MSPF1053010	12010	Pseudochondrostoma polylepis	Pseudochondrostoma polylepis (Steindachner, 1864)	Boga del tajo		6149	3AE05C5F-921D-465F-949B-79378C89B661	De interés para la planificación	DGBBD	Peces
ES030MSPF1053010	10659	Squalius alburnoides	Squalius alburnoides (Steindachner, 1866)	Calandino		6975	698821BA-4E76-4273-BB81-3D67DFCE8DC4	De interés para la planificación	DGBBD	Peces
ES030MSPF1053010	11717	Hyla meridionalis	Hyla meridionalis Boettger, 1874	Ranita meridional	LESRPE	1205	E185D34D-4476-43BF-8F5A-6D63682CEA81	Ligado al agua	DGBBD	Anfibios
ES030MSPF1053010	11585	Mauremys leprosa	Mauremys leprosa (Schweigger, 1812)	Galápago leproso	LESRPE	1221	9E84C5AD-1346-4D2C-BF3C-8BE4DE1AE634	Ligado al agua	DGBBD	Reptiles

ES030MSPF1054010	10909	Alytes cisternasii	Alytes cisternasii Boscá, 1879	Sapo partero ibérico	LESRPE	1192	15EAED24-EED4-4369-A549-5C9F78D65A6C	Ligado al agua DGBBD	Anfibios
ES030MSPF1054010	11931	Cobitis paludica	Cobitis paludica (de Buen, 1939)	Colmilleja		5302	0CFC9149-086C-4F4A-9897-E80C67C72F12	De interés para la planificación	Peces
ES030MSPF1054010	11576	Iberochondrostoma lemmingii	Iberochondrostoma lemmingii (Steindachner, 1866)	Pardilla		5926	DA733496-4A2B-4C32-8629-7ACAB6044177	De interés para la planificación	Peces
ES030MSPF1054010	10868	Luciobarbus bocagei	Luciobarbus bocagei (Steindachner, 1865)	Barbo común		5281	930B13F3-2520-4929-A2D0-1EAFB6B74B0C	De interés para la planificación	Peces
ES030MSPF1054010	11060	Luciobarbus comizo	Luciobarbus comizo (Steindachner, 1865)	Barbo comizo		6168	3B017CCC-C74D-42CC-8DB2-AA1403D0C9FF	De interés para la planificación	Peces
ES030MSPF1054010	11637	Lutra lutra	Lutra lutra (Linnaeus, 1758)	Nutria	LESRPE	1355	24C602C9-B2D3-40E1-93F6-9B6018FCCBE0	Ligado al agua DGBBD	Mamíferos
ES030MSPF1054010	6224	Marsilea batardae	Marsilea batardae Launert		En peligro de extinción	1427	30171DFA-FF1D-4A2B-AF66-B2A39C33EDA0	De interés para la planificación	Hongos, algas y plantas
ES030MSPF1054010	11585	Mauremys leprosa	Mauremys leprosa (Schweigger, 1812)	Galápago leproso	LESRPE	1221	9E84C5AD-1346-4D2C-BF3C-8BE4DE1AE634	Ligado al agua DGBBD	Reptiles
ES030MSPF1054010	11108	Pelobates cultripes	Pelobates cultripes (Cuvier, 1829)	Sapo de espuelas	LESRPE	1198	820ADC4F-AB2A-4351-8EC7-8F13D5FA5B48	Ligado al agua DGBBD	Anfibios
ES030MSPF1054010	11964	Pelophylax perezi	Pelophylax perezi (Seoane, 1885)	Rana verde común		6945	3E445D73-7867-4D24-860F-C2F38F1CDB13	Ligado al agua DGBBD	Anfibios
ES030MSPF1054010	12010	Pseudochondrostoma polylepis	Pseudochondrostoma polylepis (Steindachner, 1864)	Boga del tajo		6149	3AE05C5F-921D-465F-949B-79378C89B661	De interés para la planificación	Peces
ES030MSPF1054010	10659	Squalius alburnoides	Squalius alburnoides (Steindachner, 1866)	Calandino		6975	698821BA-4E76-4273-BB81-3D67DFCE8DC4	De interés para la planificación	Peces
ES030MSPF1054010	12051	Triturus pygmaeus	Triturus pygmaeus (Wolterstorff, 1905)	Tritón pigmeo	LESRPE	5896	D486E150-2FB8-41A9-BFCE-DF9726D17B69	Ligado al agua DGBBD	Anfibios
ES030MSPF1054010	11878	Alytes obstetricans	Alytes obstetricans (Laurenti, 1768)	Sapo partero común	LESRPE	1191	7FFF75A7-A9BD-403E-8338-A1785ABF783D	Ligado al agua DGBBD	Anfibios
ES030MSPF1054010	11332	Discoglossus galganoi	Discoglossus galganoi Capula, Nascetti, Lanza, Crespo & Bullini 1985	Sapillo pintojo ibérico	LESRPE	1194	497442AA-AE96-43D4-AE5B-06CAD324D4E2	Ligado al agua DGBBD	Anfibios
ES030MSPF1054010	11903	Emys orbicularis	Emys orbicularis (Linnaeus, 1758)	Galápago europeo	Vulnerable	1220	F799FA8D-96CC-4280-A954-5FBE2244A849	Ligado al agua DGBBD	Reptiles
ES030MSPF1054010	11717	Hyla meridionalis	Hyla meridionalis Boettger, 1874	Ranita meridional	LESRPE	1205	E185D34D-4476-43BF-8F5A-6D63682CEA81	Ligado al agua DGBBD	Anfibios
ES030MSPF1054010	8606	Spiranthes aestivalis	Spiranthes aestivalis (Poir.) Rich.		LESRPE	1900		Ligado al agua DGBBD	Hongos, algas y plantas
ES030MSPF1055010	10909	Alytes cisternasii	Alytes cisternasii Boscá, 1879	Sapo partero ibérico	LESRPE	1192	15EAED24-EED4-4369-A549-5C9F78D65A6C	Ligado al agua DGBBD	Anfibios
ES030MSPF1055010	11931	Cobitis paludica	Cobitis paludica (de Buen, 1939)	Colmilleja		5302	0CFC9149-086C-4F4A-9897-E80C67C72F12	De interés para la planificación	Peces
ES030MSPF1055010	11576	Iberochondrostoma lemmingii	Iberochondrostoma lemmingii (Steindachner, 1866)	Pardilla		5926	DA733496-4A2B-4C32-8629-7ACAB6044177	De interés para la planificación	Peces
ES030MSPF1055010	10868	Luciobarbus bocagei	Luciobarbus bocagei (Steindachner, 1865)	Barbo común		5281	930B13F3-2520-4929-A2D0-1EAFB6B74B0C	De interés para la planificación	Peces
ES030MSPF1055010	11060	Luciobarbus comizo	Luciobarbus comizo (Steindachner, 1865)	Barbo comizo		6168	3B017CCC-C74D-42CC-8DB2-AA1403D0C9FF	De interés para la planificación	Peces
ES030MSPF1055010	11637	Lutra lutra	Lutra lutra (Linnaeus, 1758)	Nutria	LESRPE	1355	24C602C9-B2D3-40E1-93F6-9B6018FCCBE0	Ligado al agua DGBBD	Mamíferos
ES030MSPF1055010	11585	Mauremys leprosa	Mauremys leprosa (Schweigger, 1812)	Galápago leproso	LESRPE	1221	9E84C5AD-1346-4D2C-BF3C-8BE4DE1AE634	Ligado al agua DGBBD	Reptiles
ES030MSPF1055010	11964	Pelophylax perezi	Pelophylax perezi (Seoane, 1885)	Rana verde común		6945	3E445D73-7867-4D24-860F-C2F38F1CDB13	Ligado al agua DGBBD	Anfibios
ES030MSPF1055010	12010	Pseudochondrostoma polylepis	Pseudochondrostoma polylepis (Steindachner, 1864)	Boga del tajo		6149	3AE05C5F-921D-465F-949B-79378C89B661	De interés para la planificación	Peces
ES030MSPF1055010	10659	Squalius alburnoides	Squalius alburnoides (Steindachner, 1866)	Calandino		6975	698821BA-4E76-4273-BB81-3D67DFCE8DC4	De interés para la planificación	Peces
ES030MSPF1055010	12051	Triturus pygmaeus	Triturus pygmaeus (Wolterstorff, 1905)	Tritón pigmeo	LESRPE	5896	D486E150-2FB8-41A9-BFCE-DF9726D17B69	Ligado al agua DGBBD	Anfibios
ES030MSPF1055010	11717	Hyla meridionalis	Hyla meridionalis Boettger, 1874	Ranita meridional	LESRPE	1205	E185D34D-4476-43BF-8F5A-6D63682CEA81	Ligado al agua DGBBD	Anfibios
ES030MSPF1055010	11332	Discoglossus galganoi	Discoglossus galganoi Capula, Nascetti, Lanza, Crespo & Bullini 1985	Sapillo pintojo ibérico	LESRPE	1194	497442AA-AE96-43D4-AE5B-06CAD324D4E2	Ligado al agua DGBBD	Anfibios



ES030MSPF1055010	11108	Pelobates cultripes	Pelobates cultripes (Cuvier, 1829)	Sapo de espuelas	LESRPE	1198	820ADC4F-AB2A-4351-8EC7-8F13D5FA5B48	Ligado al agua DGBBD	Anfibios
ES030MSPF1055010	11903	Emys orbicularis	Emys orbicularis (Linnaeus, 1758)	Galápago europeo	Vulnerable	1220	F799FA8D-96CC-4280-A954-5FBE2244A849	Ligado al agua DGBBD	Reptiles
ES030MSPF1055010	8606	Spiranthes aestivalis	Spiranthes aestivalis (Poir.) Rich.		LESRPE	1900		Ligado al agua DGBBD	Hongos, algas y plantas
ES030MSPF1056010	11931	Cobitis paludica	Cobitis paludica (de Buen, 1939)	Colmilleja		5302	0CFC9149-086C-4F4A-9897-E80C67C72F12	De interés para la planificación	Peces
ES030MSPF1056010	11717	Hyla meridionalis	Hyla meridionalis Boettger, 1874	Ranita meridional	LESRPE	1205	E185D34D-4476-43BF-8F5A-6D63682CEA81	Ligado al agua DGBBD	Anfibios
ES030MSPF1056010	11576	Iberochondrostoma lemmingii	Iberochondrostoma lemmingii (Steindachner, 1866)	Pardilla		5926	DA733496-4A2B-4C32-8629-7ACAB6044177	De interés para la planificación	Peces
ES030MSPF1056010	10868	Luciobarbus bocagei	Luciobarbus bocagei (Steindachner, 1865)	Barbo común		5281	930B13F3-2520-4929-A2D0-1EAFB6B74B0C	De interés para la planificación	Peces
ES030MSPF1056010	11060	Luciobarbus comizo	Luciobarbus comizo (Steindachner, 1865)	Barbo comizo		6168	3B017CCC-C74D-42CC-8DB2-AA1403D0C9FF	De interés para la planificación	Peces
ES030MSPF1056010	11637	Lutra lutra	Lutra lutra (Linnaeus, 1758)	Nutria	LESRPE	1355	24C602C9-B2D3-40E1-93F6-9B6018FCCBE0	Ligado al agua DGBBD	Mamíferos
ES030MSPF1056010	11964	Pelophylax perezi	Pelophylax perezi (Seoane, 1885)	Rana verde común		6945	3E445D73-7867-4D24-860F-C2F38F1CDB13	Ligado al agua DGBBD	Anfibios
ES030MSPF1056010	12010	Pseudochondrostoma polylepis	Pseudochondrostoma polylepis (Steindachner, 1864)	Boga del tajo		6149	3AE05C5F-921D-465F-949B-79378C89B661	De interés para la planificación	Peces
ES030MSPF1056010	10659	Squalius alburnoides	Squalius alburnoides (Steindachner, 1866)	Calandino		6975	698821BA-4E76-4273-BB81-3D67DFCE8DC4	De interés para la planificación	Peces
ES030MSPF1056010	10909	Alytes cisternasii	Alytes cisternasii Boscá, 1879	Sapo partero ibérico	LESRPE	1192	15EAD24-EED4-4369-A549-5C9F78D65A6C	Ligado al agua DGBBD	Anfibios
ES030MSPF1056010	11585	Mauremys leprosa	Mauremys leprosa (Schweigger, 1812)	Galápago leproso	LESRPE	1221	9E84C5AD-1346-4D2C-BF3C-8BE4DE1AE634	Ligado al agua DGBBD	Reptiles
ES030MSPF1056010	11108	Pelobates cultripes	Pelobates cultripes (Cuvier, 1829)	Sapo de espuelas	LESRPE	1198	820ADC4F-AB2A-4351-8EC7-8F13D5FA5B48	Ligado al agua DGBBD	Anfibios
ES030MSPF1057010	10909	Alytes cisternasii	Alytes cisternasii Boscá, 1879	Sapo partero ibérico	LESRPE	1192	15EAD24-EED4-4369-A549-5C9F78D65A6C	Ligado al agua DGBBD	Anfibios
ES030MSPF1057010	11931	Cobitis paludica	Cobitis paludica (de Buen, 1939)	Colmilleja		5302	0CFC9149-086C-4F4A-9897-E80C67C72F12	De interés para la planificación	Peces
ES030MSPF1057010	11717	Hyla meridionalis	Hyla meridionalis Boettger, 1874	Ranita meridional	LESRPE	1205	E185D34D-4476-43BF-8F5A-6D63682CEA81	Ligado al agua DGBBD	Anfibios
ES030MSPF1057010	11576	Iberochondrostoma lemmingii	Iberochondrostoma lemmingii (Steindachner, 1866)	Pardilla		5926	DA733496-4A2B-4C32-8629-7ACAB6044177	De interés para la planificación	Peces
ES030MSPF1057010	10868	Luciobarbus bocagei	Luciobarbus bocagei (Steindachner, 1865)	Barbo común		5281	930B13F3-2520-4929-A2D0-1EAFB6B74B0C	De interés para la planificación	Peces
ES030MSPF1057010	11060	Luciobarbus comizo	Luciobarbus comizo (Steindachner, 1865)	Barbo comizo		6168	3B017CCC-C74D-42CC-8DB2-AA1403D0C9FF	De interés para la planificación	Peces
ES030MSPF1057010	11637	Lutra lutra	Lutra lutra (Linnaeus, 1758)	Nutria	LESRPE	1355	24C602C9-B2D3-40E1-93F6-9B6018FCCBE0	Ligado al agua DGBBD	Mamíferos
ES030MSPF1057010	11585	Mauremys leprosa	Mauremys leprosa (Schweigger, 1812)	Galápago leproso	LESRPE	1221	9E84C5AD-1346-4D2C-BF3C-8BE4DE1AE634	Ligado al agua DGBBD	Reptiles
ES030MSPF1057010	11108	Pelobates cultripes	Pelobates cultripes (Cuvier, 1829)	Sapo de espuelas	LESRPE	1198	820ADC4F-AB2A-4351-8EC7-8F13D5FA5B48	Ligado al agua DGBBD	Anfibios
ES030MSPF1057010	11964	Pelophylax perezi	Pelophylax perezi (Seoane, 1885)	Rana verde común		6945	3E445D73-7867-4D24-860F-C2F38F1CDB13	Ligado al agua DGBBD	Anfibios
ES030MSPF1057010	12010	Pseudochondrostoma polylepis	Pseudochondrostoma polylepis (Steindachner, 1864)	Boga del tajo		6149	3AE05C5F-921D-465F-949B-79378C89B661	De interés para la planificación	Peces
ES030MSPF1057010	10659	Squalius alburnoides	Squalius alburnoides (Steindachner, 1866)	Calandino		6975	698821BA-4E76-4273-BB81-3D67DFCE8DC4	De interés para la planificación	Peces
ES030MSPF1057010	12051	Triturus pygmaeus	Triturus pygmaeus (Wolterstorff, 1905)	Tritón pigmeo	LESRPE	5896	D486E150-2FB8-41A9-BFCE-DF9726D17B69	Ligado al agua DGBBD	Anfibios
ES030MSPF1059010	11931	Cobitis paludica	Cobitis paludica (de Buen, 1939)	Colmilleja		5302	0CFC9149-086C-4F4A-9897-E80C67C72F12	De interés para la planificación	Peces
ES030MSPF1059010	11398	Gomphus graslinii	Gomphus graslinii Rambur, 1842		LESRPE	1046	F3185059-6D1A-43E0-8B6E-EEFB5FC9D753	Ligado al agua DGBBD	Invertebrados
ES030MSPF1059010	10868	Luciobarbus bocagei	Luciobarbus bocagei (Steindachner, 1865)	Barbo común		5281	930B13F3-2520-4929-A2D0-1EAFB6B74B0C	De interés para la planificación	Peces

ES030MSPF1059010	11060	Luciobarbus comizo	Luciobarbus comizo (Steindachner, 1865)	Barbo comizo		6168	3B017CCC-C74D-42CC-8DB2-AA1403D0C9FF	De interés para la planificación	DGBBD	Peces
ES030MSPF1059010	11637	Lutra lutra	Lutra lutra (Linnaeus, 1758)	Nutria	LESRPE	1355	24C602C9-B2D3-40E1-93F6-9B6018FCCBE0	Ligado al agua	DGBBD	Mamíferos
ES030MSPF1059010	11108	Pelobates cultripes	Pelobates cultripes (Cuvier, 1829)	Sapo de espuelas	LESRPE	1198	820ADC4F-AB2A-4351-8EC7-8F13D5FA5B48	Ligado al agua	DGBBD	Anfibios
ES030MSPF1059010	11964	Pelophylax perezi	Pelophylax perezi (Seoane, 1885)	Rana verde común		6945	3E445D73-7867-4D24-860F-C2F38F1CDB13	Ligado al agua	DGBBD	Anfibios
ES030MSPF1059010	10659	Squalius alburnoides	Squalius alburnoides (Steindachner, 1866)	Calandino		6975	698821BA-4E76-4273-BB81-3D67DFCE8DC4	De interés para la planificación	DGBBD	Peces
ES030MSPF1059010	10909	Alytes cisternasii	Alytes cisternasii Boscá, 1879	Sapo partero ibérico	LESRPE	1192	15EAD24-EED4-4369-A549-5C9F78D65A6C	Ligado al agua	DGBBD	Anfibios
ES030MSPF1059010	11576	Iberochondrostoma lemmingii	Iberochondrostoma lemmingii (Steindachner, 1866)	Pardilla		5926	DA733496-4A2B-4C32-8629-7ACAB6044177	De interés para la planificación	DGBBD	Peces
ES030MSPF1059010	11585	Mauremys leprosa	Mauremys leprosa (Schweigger, 1812)	Galápago leproso	LESRPE	1221	9E84C5AD-1346-4D2C-BF3C-8BE4DE1AE634	Ligado al agua	DGBBD	Reptiles
ES030MSPF1059010	11131	Myotis daubentonii	Myotis daubentonii (Kuhl, 1817)	Murciélago ribereño	LESRPE	1314	A43C0212-D7DC-4DF1-BE4E-BFEE9D64C3B3	Ligado al agua	DGBBD	Mamíferos
ES030MSPF1059010	12010	Pseudochondrostoma polylepis	Pseudochondrostoma polylepis (Steindachner, 1864)	Boga del tajo		6149	3AE05C5F-921D-465F-949B-79378C89B661	De interés para la planificación	DGBBD	Peces
ES030MSPF1060010	11931	Cobitis paludica	Cobitis paludica (de Buen, 1939)	Colmilleja		5302	0CFC9149-086C-4F4A-9897-E80C67C72F12	De interés para la planificación	DGBBD	Peces
ES030MSPF1060010	11717	Hyla meridionalis	Hyla meridionalis Boettger, 1874	Ranita meridional	LESRPE	1205	E185D34D-4476-43BF-8F5A-6D63682CEA81	Ligado al agua	DGBBD	Anfibios
ES030MSPF1060010	11576	Iberochondrostoma lemmingii	Iberochondrostoma lemmingii (Steindachner, 1866)	Pardilla		5926	DA733496-4A2B-4C32-8629-7ACAB6044177	De interés para la planificación	DGBBD	Peces
ES030MSPF1060010	11060	Luciobarbus comizo	Luciobarbus comizo (Steindachner, 1865)	Barbo comizo		6168	3B017CCC-C74D-42CC-8DB2-AA1403D0C9FF	De interés para la planificación	DGBBD	Peces
ES030MSPF1060010	11637	Lutra lutra	Lutra lutra (Linnaeus, 1758)	Nutria	LESRPE	1355	24C602C9-B2D3-40E1-93F6-9B6018FCCBE0	Ligado al agua	DGBBD	Mamíferos
ES030MSPF1060010	11585	Mauremys leprosa	Mauremys leprosa (Schweigger, 1812)	Galápago leproso	LESRPE	1221	9E84C5AD-1346-4D2C-BF3C-8BE4DE1AE634	Ligado al agua	DGBBD	Reptiles
ES030MSPF1060010	11964	Pelophylax perezi	Pelophylax perezi (Seoane, 1885)	Rana verde común		6945	3E445D73-7867-4D24-860F-C2F38F1CDB13	Ligado al agua	DGBBD	Anfibios
ES030MSPF1060010	12010	Pseudochondrostoma polylepis	Pseudochondrostoma polylepis (Steindachner, 1864)	Boga del tajo		6149	3AE05C5F-921D-465F-949B-79378C89B661	De interés para la planificación	DGBBD	Peces
ES030MSPF1060010	10659	Squalius alburnoides	Squalius alburnoides (Steindachner, 1866)	Calandino		6975	698821BA-4E76-4273-BB81-3D67DFCE8DC4	De interés para la planificación	DGBBD	Peces
ES030MSPF1060010	11108	Pelobates cultripes	Pelobates cultripes (Cuvier, 1829)	Sapo de espuelas	LESRPE	1198	820ADC4F-AB2A-4351-8EC7-8F13D5FA5B48	Ligado al agua	DGBBD	Anfibios
ES030MSPF1061010	10752	Chondrostoma arcasii	Achondrostoma arcasii (Steindachner, 1866)		LESRPE	6155	2C903458-3BCC-4FAA-BE9E-87DDC7EED536	De interés para la planificación	DGBBD	Peces
ES030MSPF1061010	10909	Alytes cisternasii	Alytes cisternasii Boscá, 1879	Sapo partero ibérico	LESRPE	1192	15EAD24-EED4-4369-A549-5C9F78D65A6C	Ligado al agua	DGBBD	Anfibios
ES030MSPF1061010	11931	Cobitis paludica	Cobitis paludica (de Buen, 1939)	Colmilleja		5302	0CFC9149-086C-4F4A-9897-E80C67C72F12	De interés para la planificación	DGBBD	Peces
ES030MSPF1061010	11576	Iberochondrostoma lemmingii	Iberochondrostoma lemmingii (Steindachner, 1866)	Pardilla		5926	DA733496-4A2B-4C32-8629-7ACAB6044177	De interés para la planificación	DGBBD	Peces
ES030MSPF1061010	10868	Luciobarbus bocagei	Luciobarbus bocagei (Steindachner, 1865)	Barbo común		5281	930B13F3-2520-4929-A2D0-1EAFB6B74B0C	De interés para la planificación	DGBBD	Peces
ES030MSPF1061010	11060	Luciobarbus comizo	Luciobarbus comizo (Steindachner, 1865)	Barbo comizo		6168	3B017CCC-C74D-42CC-8DB2-AA1403D0C9FF	De interés para la planificación	DGBBD	Peces
ES030MSPF1061010	11730	Luciobarbus microcephalus	Luciobarbus microcephalus (Almaça, 1967)	Barbo cabecicorto		5285	C79C299A-1ADC-4632-BC02-C8BE83A9F471	De interés para la planificación	DGBBD	Peces
ES030MSPF1061010	12174	Luciobarbus sclateri	Luciobarbus sclateri Günther, 1868	Barbo del sur		5286	C5541588-DF2C-48E9-8A31-3EB6261013AD	Ligado al agua	DGBBD	Peces
ES030MSPF1061010	11637	Lutra lutra	Lutra lutra (Linnaeus, 1758)	Nutria	LESRPE	1355	24C602C9-B2D3-40E1-93F6-9B6018FCCBE0	Ligado al agua	DGBBD	Mamíferos
ES030MSPF1061010	11585	Mauremys leprosa	Mauremys leprosa (Schweigger, 1812)	Galápago leproso	LESRPE	1221	9E84C5AD-1346-4D2C-BF3C-8BE4DE1AE634	Ligado al agua	DGBBD	Reptiles
ES030MSPF1061010	11108	Pelobates cultripes	Pelobates cultripes (Cuvier, 1829)	Sapo de espuelas	LESRPE	1198	820ADC4F-AB2A-4351-8EC7-8F13D5FA5B48	Ligado al agua	DGBBD	Anfibios

ES030MSPF1061010	11964	Pelophylax perezi	Pelophylax perezi (Seoane, 1885)	Rana verde común	6945	3E445D73-7867-4D24-860F-C2F38F1CDB13	Ligado al agua DGBBD	Anfibios
ES030MSPF1061010	12010	Pseudochondrostoma polylepis	Pseudochondrostoma polylepis (Steindachner, 1864)	Boga del tajo	6149	3AE05C5F-921D-465F-949B-79378C89B661	De interés para la planificación DGBBD	Peces
ES030MSPF1061010	10659	Squalius alburnoides	Squalius alburnoides (Steindachner, 1866)	Calandino	6975	698821BA-4E76-4273-BB81-3D67DFCE8DC4	De interés para la planificación DGBBD	Peces
ES030MSPF1063010	11931	Cobitis paludica	Cobitis paludica (de Buen, 1939)	Colmilleja	5302	0CFC9149-086C-4F4A-9897-E80C67C72F12	De interés para la planificación DGBBD	Peces
ES030MSPF1063010	11576	Iberochondrostoma lemmingii	Iberochondrostoma lemmingii (Steindachner, 1866)	Pardilla	5926	DA733496-4A2B-4C32-8629-7ACAB6044177	De interés para la planificación DGBBD	Peces
ES030MSPF1063010	10868	Luciobarbus bocagei	Luciobarbus bocagei (Steindachner, 1865)	Barbo común	5281	930B13F3-2520-4929-A2D0-1EAFB6B74B0C	De interés para la planificación DGBBD	Peces
ES030MSPF1063010	11060	Luciobarbus comizo	Luciobarbus comizo (Steindachner, 1865)	Barbo comizo	6168	3B017CCC-C74D-42CC-8DB2-AA1403D0C9FF	De interés para la planificación DGBBD	Peces
ES030MSPF1063010	11637	Lutra lutra	Lutra lutra (Linnaeus, 1758)	Nutria	1355	24C602C9-B2D3-40E1-93F6-9B6018FCCBE0	Ligado al agua DGBBD	Mamíferos
ES030MSPF1063010	11108	Pelobates cultripipes	Pelobates cultripipes (Cuvier, 1829)	Sapo de espuelas	1198	820ADC4F-AB2A-4351-8EC7-8F13D5FA5B48	Ligado al agua DGBBD	Anfibios
ES030MSPF1063010	11964	Pelophylax perezi	Pelophylax perezi (Seoane, 1885)	Rana verde común	6945	3E445D73-7867-4D24-860F-C2F38F1CDB13	Ligado al agua DGBBD	Anfibios
ES030MSPF1063010	12010	Pseudochondrostoma polylepis	Pseudochondrostoma polylepis (Steindachner, 1864)	Boga del tajo	6149	3AE05C5F-921D-465F-949B-79378C89B661	De interés para la planificación DGBBD	Peces
ES030MSPF1063010	10659	Squalius alburnoides	Squalius alburnoides (Steindachner, 1866)	Calandino	6975	698821BA-4E76-4273-BB81-3D67DFCE8DC4	De interés para la planificación DGBBD	Peces
ES030MSPF1063010	10924	Microtus cabreræ	Microtus cabreræ Thomas, 1906	Topillo de Cabrera	1338	E91FAFC5-6D0D-4551-8D29-E5976307E869	Ligado al agua DGBBD	Mamíferos
ES030MSPF1063010	11717	Hyla meridionalis	Hyla meridionalis Boettger, 1874	Ranita meridional	1205	E185D34D-4476-43BF-8F5A-6D63682CEA81	Ligado al agua DGBBD	Anfibios
ES030MSPF1063010	10909	Alytes cisternasii	Alytes cisternasii Boscá, 1879	Sapo partero ibérico	1192	15EAED24-EED4-4369-A549-5C9F78D65A6C	Ligado al agua DGBBD	Anfibios
ES030MSPF1063010	11332	Discoglossus galganoi	Discoglossus galganoi Capula, Nascetti, Lanza, Crespo & Bullini 1985	Sapillo pintojo ibérico	1194	497442AA-AE96-43D4-AE5B-06CAD324D4E2	Ligado al agua DGBBD	Anfibios
ES030MSPF1063010	11585	Mauremys leprosa	Mauremys leprosa (Schweigger, 1812)	Galápago leproso	1221	9E84C5AD-1346-4D2C-BF3C-8BE4DE1AE634	Ligado al agua DGBBD	Reptiles
ES030MSPF1063010	11131	Myotis daubentonii	Myotis daubentonii (Kuhl, 1817)	Murciélago ribereño	1314	A43C0212-D7DC-4DF1-BE4E-BFEE9D64C3B3	Ligado al agua DGBBD	Mamíferos
ES030MSPF1063010	11903	Emys orbicularis	Emys orbicularis (Linnaeus, 1758)	Galápago europeo	1220	F799FA8D-96CC-4280-A954-5FBE2244A849	Ligado al agua DGBBD	Reptiles
ES030MSPF1063010	12051	Triturus pygmaeus	Triturus pygmaeus (Wolterstorff, 1905)	Tritón pigmeo	5896	D486E150-2FB8-41A9-BFCE-DF9726D17B69	Ligado al agua DGBBD	Anfibios
ES030MSPF1064010	11931	Cobitis paludica	Cobitis paludica (de Buen, 1939)	Colmilleja	5302	0CFC9149-086C-4F4A-9897-E80C67C72F12	De interés para la planificación DGBBD	Peces
ES030MSPF1064010	11903	Emys orbicularis	Emys orbicularis (Linnaeus, 1758)	Galápago europeo	1220	F799FA8D-96CC-4280-A954-5FBE2244A849	Ligado al agua DGBBD	Reptiles
ES030MSPF1064010	11717	Hyla meridionalis	Hyla meridionalis Boettger, 1874	Ranita meridional	1205	E185D34D-4476-43BF-8F5A-6D63682CEA81	Ligado al agua DGBBD	Anfibios
ES030MSPF1064010	11576	Iberochondrostoma lemmingii	Iberochondrostoma lemmingii (Steindachner, 1866)	Pardilla	5926	DA733496-4A2B-4C32-8629-7ACAB6044177	De interés para la planificación DGBBD	Peces
ES030MSPF1064010	10868	Luciobarbus bocagei	Luciobarbus bocagei (Steindachner, 1865)	Barbo común	5281	930B13F3-2520-4929-A2D0-1EAFB6B74B0C	De interés para la planificación DGBBD	Peces
ES030MSPF1064010	11060	Luciobarbus comizo	Luciobarbus comizo (Steindachner, 1865)	Barbo comizo	6168	3B017CCC-C74D-42CC-8DB2-AA1403D0C9FF	De interés para la planificación DGBBD	Peces
ES030MSPF1064010	11637	Lutra lutra	Lutra lutra (Linnaeus, 1758)	Nutria	1355	24C602C9-B2D3-40E1-93F6-9B6018FCCBE0	Ligado al agua DGBBD	Mamíferos
ES030MSPF1064010	11585	Mauremys leprosa	Mauremys leprosa (Schweigger, 1812)	Galápago leproso	1221	9E84C5AD-1346-4D2C-BF3C-8BE4DE1AE634	Ligado al agua DGBBD	Reptiles
ES030MSPF1064010	11131	Myotis daubentonii	Myotis daubentonii (Kuhl, 1817)	Murciélago ribereño	1314	A43C0212-D7DC-4DF1-BE4E-BFEE9D64C3B3	Ligado al agua DGBBD	Mamíferos
ES030MSPF1064010	11108	Pelobates cultripipes	Pelobates cultripipes (Cuvier, 1829)	Sapo de espuelas	1198	820ADC4F-AB2A-4351-8EC7-8F13D5FA5B48	Ligado al agua DGBBD	Anfibios
ES030MSPF1064010	11964	Pelophylax perezi	Pelophylax perezi (Seoane, 1885)	Rana verde común	6945	3E445D73-7867-4D24-860F-C2F38F1CDB13	Ligado al agua DGBBD	Anfibios



ES030MSPF1064010	12010	Pseudochondrostoma polylepis	Pseudochondrostoma polylepis (Steindachner, 1864)	Boga del tajo		6149	3AE05C5F-921D-465F-949B-79378C89B661	De interés para la planificación	DGBBD	Peces
ES030MSPF1064010	10659	Squalius alburnoides	Squalius alburnoides (Steindachner, 1866)	Calandino		6975	698821BA-4E76-4273-BB81-3D67DFCE8DC4	De interés para la planificación	DGBBD	Peces
ES030MSPF1064010	12051	Triturus pygmaeus	Triturus pygmaeus (Wolterstorff, 1905)	Tritón pigmeo	LESRPE	5896	D486E150-2FB8-41A9-BFCE-DF9726D17B69	Ligado al agua	DGBBD	Anfibios
ES030MSPF1064010	10924	Microtus cabreræ	Microtus cabreræ Thomas, 1906	Topillo de Cabrera		1338	E91FAFC5-6D0D-4551-8D29-E5976307E869	Ligado al agua	DGBBD	Mamíferos
ES030MSPF1065010	10909	Alytes cisternasi	Alytes cisternasi Boscá, 1879	Sapo partero ibérico	LESRPE	1192	15EAED24-EED4-4369-A549-5C9F78D65A6C	Ligado al agua	DGBBD	Anfibios
ES030MSPF1065010	11931	Cobitis paludica	Cobitis paludica (de Buen, 1939)	Colmilleja		5302	0CFC9149-086C-4F4A-9897-E80C67C72F12	De interés para la planificación	DGBBD	Peces
ES030MSPF1065010	11332	Discoglossus galganoi	Discoglossus galganoi Capula, Nascetti, Lanza, Crespo & Bullini 1985	Sapillo pintojo ibérico	LESRPE	1194	497442AA-AE96-43D4-AE5B-06CAD324D4E2	Ligado al agua	DGBBD	Anfibios
ES030MSPF1065010	11398	Gomphus graslinii	Gomphus graslinii Rambur, 1842		LESRPE	1046	F3185059-6D1A-43E0-8B6E-EEFB5FC9D753	Ligado al agua	DGBBD	Invertebrados
ES030MSPF1065010	11717	Hyla meridionalis	Hyla meridionalis Boettger, 1874	Ranita meridional	LESRPE	1205	E185D34D-4476-43BF-8F5A-6D63682CEA81	Ligado al agua	DGBBD	Anfibios
ES030MSPF1065010	11576	Iberochondrostoma lemmingii	Iberochondrostoma lemmingii (Steindachner, 1866)	Pardilla		5926	DA733496-4A2B-4C32-8629-7ACAB6044177	De interés para la planificación	DGBBD	Peces
ES030MSPF1065010	10868	Luciobarbus bocagei	Luciobarbus bocagei (Steindachner, 1865)	Barbo común		5281	930B13F3-2520-4929-A2D0-1EAFB6B74B0C	De interés para la planificación	DGBBD	Peces
ES030MSPF1065010	11060	Luciobarbus comizo	Luciobarbus comizo (Steindachner, 1865)	Barbo comizo		6168	3B017CCC-C74D-42CC-8DB2-AA1403D0C9FF	De interés para la planificación	DGBBD	Peces
ES030MSPF1065010	11637	Lutra lutra	Lutra lutra (Linnaeus, 1758)	Nutria	LESRPE	1355	24C602C9-B2D3-40E1-93F6-9B6018FCCBE0	Ligado al agua	DGBBD	Mamíferos
ES030MSPF1065010	11585	Mauremys leprosa	Mauremys leprosa (Schweigger, 1812)	Galápago leproso	LESRPE	1221	9E84C5AD-1346-4D2C-BF3C-8BE4DE1AE634	Ligado al agua	DGBBD	Reptiles
ES030MSPF1065010	11108	Pelobates cultripes	Pelobates cultripes (Cuvier, 1829)	Sapo de espuelas	LESRPE	1198	820ADC4F-AB2A-4351-8EC7-8F13D5FA5B48	Ligado al agua	DGBBD	Anfibios
ES030MSPF1065010	11964	Pelophylax perezi	Pelophylax perezi (Seoane, 1885)	Rana verde común		6945	3E445D73-7867-4D24-860F-C2F38F1CDB13	Ligado al agua	DGBBD	Anfibios
ES030MSPF1065010	12010	Pseudochondrostoma polylepis	Pseudochondrostoma polylepis (Steindachner, 1864)	Boga del tajo		6149	3AE05C5F-921D-465F-949B-79378C89B661	De interés para la planificación	DGBBD	Peces
ES030MSPF1065010	10659	Squalius alburnoides	Squalius alburnoides (Steindachner, 1866)	Calandino		6975	698821BA-4E76-4273-BB81-3D67DFCE8DC4	De interés para la planificación	DGBBD	Peces
ES030MSPF1065010	12051	Triturus pygmaeus	Triturus pygmaeus (Wolterstorff, 1905)	Tritón pigmeo	LESRPE	5896	D486E150-2FB8-41A9-BFCE-DF9726D17B69	Ligado al agua	DGBBD	Anfibios
ES030MSPF1065010	10924	Microtus cabreræ	Microtus cabreræ Thomas, 1906	Topillo de Cabrera		1338	E91FAFC5-6D0D-4551-8D29-E5976307E869	Ligado al agua	DGBBD	Mamíferos
ES030MSPF1066010	11717	Hyla meridionalis	Hyla meridionalis Boettger, 1874	Ranita meridional	LESRPE	1205	E185D34D-4476-43BF-8F5A-6D63682CEA81	Ligado al agua	DGBBD	Anfibios
ES030MSPF1066010	11637	Lutra lutra	Lutra lutra (Linnaeus, 1758)	Nutria	LESRPE	1355	24C602C9-B2D3-40E1-93F6-9B6018FCCBE0	Ligado al agua	DGBBD	Mamíferos
ES030MSPF1066010	11585	Mauremys leprosa	Mauremys leprosa (Schweigger, 1812)	Galápago leproso	LESRPE	1221	9E84C5AD-1346-4D2C-BF3C-8BE4DE1AE634	Ligado al agua	DGBBD	Reptiles
ES030MSPF1066010	11964	Pelophylax perezi	Pelophylax perezi (Seoane, 1885)	Rana verde común		6945	3E445D73-7867-4D24-860F-C2F38F1CDB13	Ligado al agua	DGBBD	Anfibios
ES030MSPF1066010	11931	Cobitis paludica	Cobitis paludica (de Buen, 1939)	Colmilleja		5302	0CFC9149-086C-4F4A-9897-E80C67C72F12	De interés para la planificación	DGBBD	Peces
ES030MSPF1066010	11576	Iberochondrostoma lemmingii	Iberochondrostoma lemmingii (Steindachner, 1866)	Pardilla		5926	DA733496-4A2B-4C32-8629-7ACAB6044177	De interés para la planificación	DGBBD	Peces
ES030MSPF1066010	11060	Luciobarbus comizo	Luciobarbus comizo (Steindachner, 1865)	Barbo comizo		6168	3B017CCC-C74D-42CC-8DB2-AA1403D0C9FF	De interés para la planificación	DGBBD	Peces
ES030MSPF1066010	12010	Pseudochondrostoma polylepis	Pseudochondrostoma polylepis (Steindachner, 1864)	Boga del tajo		6149	3AE05C5F-921D-465F-949B-79378C89B661	De interés para la planificación	DGBBD	Peces
ES030MSPF1066010	10659	Squalius alburnoides	Squalius alburnoides (Steindachner, 1866)	Calandino		6975	698821BA-4E76-4273-BB81-3D67DFCE8DC4	De interés para la planificación	DGBBD	Peces
ES030MSPF1066010	11108	Pelobates cultripes	Pelobates cultripes (Cuvier, 1829)	Sapo de espuelas	LESRPE	1198	820ADC4F-AB2A-4351-8EC7-8F13D5FA5B48	Ligado al agua	DGBBD	Anfibios
ES030MSPF1066010	10868	Luciobarbus bocagei	Luciobarbus bocagei (Steindachner, 1865)	Barbo común		5281	930B13F3-2520-4929-A2D0-1EAFB6B74B0C	De interés para la planificación	DGBBD	Peces

ES030MSPF1066010	12051	Triturus pygmaeus	Triturus pygmaeus (Wolterstorff, 1905)	Tritón pigmeo	LESRPE	5896	D486E150-2FB8-41A9-BFCE-DF9726D17B69	Ligado al agua DGBBD	Anfibios
ES030MSPF1066010	10924	Microtus cabreræ	Microtus cabreræ Thomas, 1906	Topillo de Cabrera		1338	E91FAFC5-6D0D-4551-8D29-E5976307E869	Ligado al agua DGBBD	Mamíferos
ES030MSPF1067010	11931	Cobitis paludica	Cobitis paludica (de Buen, 1939)	Colmilleja		5302	0CFC9149-086C-4F4A-9897-E80C67C72F12	De interés para la planificación	Peces
ES030MSPF1067010	11903	Emys orbicularis	Emys orbicularis (Linnaeus, 1758)	Galápago europeo	Vulnerable	1220	F799FA8D-96CC-4280-A954-5FBE2244A849	Ligado al agua DGBBD	Reptiles
ES030MSPF1067010	11717	Hyla meridionalis	Hyla meridionalis Boettger, 1874	Ranita meridional	LESRPE	1205	E185D34D-4476-43BF-8F5A-6D63682CEA81	Ligado al agua DGBBD	Anfibios
ES030MSPF1067010	11576	Iberochondrostoma lemmingii	Iberochondrostoma lemmingii (Steindachner, 1866)	Pardilla		5926	DA733496-4A2B-4C32-8629-7ACAB6044177	De interés para la planificación	Peces
ES030MSPF1067010	10868	Luciobarbus bocagei	Luciobarbus bocagei (Steindachner, 1865)	Barbo común		5281	930B13F3-2520-4929-A2D0-1EAFB6B74B0C	De interés para la planificación	Peces
ES030MSPF1067010	11060	Luciobarbus comizo	Luciobarbus comizo (Steindachner, 1865)	Barbo comizo		6168	3B017CCC-C74D-42CC-8DB2-AA1403D0C9FF	De interés para la planificación	Peces
ES030MSPF1067010	11637	Lutra lutra	Lutra lutra (Linnaeus, 1758)	Nutria	LESRPE	1355	24C602C9-B2D3-40E1-93F6-9B6018FCCBE0	Ligado al agua DGBBD	Mamíferos
ES030MSPF1067010	11585	Mauremys leprosa	Mauremys leprosa (Schweigger, 1812)	Galápago leproso	LESRPE	1221	9E84C5AD-1346-4D2C-BF3C-8BE4DE1AE634	Ligado al agua DGBBD	Reptiles
ES030MSPF1067010	11108	Pelobates cultripipes	Pelobates cultripipes (Cuvier, 1829)	Sapo de espuelas	LESRPE	1198	820ADC4F-AB2A-4351-8EC7-8F13D5FA5B48	Ligado al agua DGBBD	Anfibios
ES030MSPF1067010	11964	Pelophylax perezi	Pelophylax perezi (Seoane, 1885)	Rana verde común		6945	3E445D73-7867-4D24-860F-C2F38F1CDB13	Ligado al agua DGBBD	Anfibios
ES030MSPF1067010	12010	Pseudochondrostoma polylepis	Pseudochondrostoma polylepis (Steindachner, 1864)	Boga del tajo		6149	3AE05C5F-921D-465F-949B-79378C89B661	De interés para la planificación	Peces
ES030MSPF1067010	8606	Spiranthes aestivalis	Spiranthes aestivalis (Poir.) Rich.		LESRPE	1900		Ligado al agua DGBBD	Hongos, algas y plantas
ES030MSPF1067010	10659	Squalius alburnoides	Squalius alburnoides (Steindachner, 1866)	Calandino		6975	698821BA-4E76-4273-BB81-3D67DFCE8DC4	De interés para la planificación	Peces
ES030MSPF1067010	10924	Microtus cabreræ	Microtus cabreræ Thomas, 1906	Topillo de Cabrera		1338	E91FAFC5-6D0D-4551-8D29-E5976307E869	Ligado al agua DGBBD	Mamíferos
ES030MSPF1068010	11931	Cobitis paludica	Cobitis paludica (de Buen, 1939)	Colmilleja		5302	0CFC9149-086C-4F4A-9897-E80C67C72F12	De interés para la planificación	Peces
ES030MSPF1068010	11717	Hyla meridionalis	Hyla meridionalis Boettger, 1874	Ranita meridional	LESRPE	1205	E185D34D-4476-43BF-8F5A-6D63682CEA81	Ligado al agua DGBBD	Anfibios
ES030MSPF1068010	11576	Iberochondrostoma lemmingii	Iberochondrostoma lemmingii (Steindachner, 1866)	Pardilla		5926	DA733496-4A2B-4C32-8629-7ACAB6044177	De interés para la planificación	Peces
ES030MSPF1068010	10868	Luciobarbus bocagei	Luciobarbus bocagei (Steindachner, 1865)	Barbo común		5281	930B13F3-2520-4929-A2D0-1EAFB6B74B0C	De interés para la planificación	Peces
ES030MSPF1068010	11060	Luciobarbus comizo	Luciobarbus comizo (Steindachner, 1865)	Barbo comizo		6168	3B017CCC-C74D-42CC-8DB2-AA1403D0C9FF	De interés para la planificación	Peces
ES030MSPF1068010	11637	Lutra lutra	Lutra lutra (Linnaeus, 1758)	Nutria	LESRPE	1355	24C602C9-B2D3-40E1-93F6-9B6018FCCBE0	Ligado al agua DGBBD	Mamíferos
ES030MSPF1068010	11964	Pelophylax perezi	Pelophylax perezi (Seoane, 1885)	Rana verde común		6945	3E445D73-7867-4D24-860F-C2F38F1CDB13	Ligado al agua DGBBD	Anfibios
ES030MSPF1068010	12010	Pseudochondrostoma polylepis	Pseudochondrostoma polylepis (Steindachner, 1864)	Boga del tajo		6149	3AE05C5F-921D-465F-949B-79378C89B661	De interés para la planificación	Peces
ES030MSPF1068010	10659	Squalius alburnoides	Squalius alburnoides (Steindachner, 1866)	Calandino		6975	698821BA-4E76-4273-BB81-3D67DFCE8DC4	De interés para la planificación	Peces
ES030MSPF1068010	11715	Coenagrion mercuriale	Coenagrion mercuriale (Charpentier, 1840)		LESRPE	1044		Ligado al agua DGBBD	Invertebrados
ES030MSPF1068010	11398	Gomphus graslinii	Gomphus graslinii Rambur, 1842		LESRPE	1046	F3185059-6D1A-43E0-8B6E-EEFB5FC9D753	Ligado al agua DGBBD	Invertebrados
ES030MSPF1068010	12168	Lacerta schreiberi	Lacerta schreiberi Bedriaga, 1878	Lagarto verdinegro	LESRPE	1259	C7AE7D13-8A60-4285-8F56-41E37E18C59E	Ligado al agua DGBBD	Reptiles
ES030MSPF1069010	10752	Chondrostoma arcasii	Achondrostoma arcasii (Steindachner, 1866)		LESRPE	6155	2C903458-3BCC-4FAA-BE9E-87DDC7EED536	De interés para la planificación	Peces
ES030MSPF1069010	11931	Cobitis paludica	Cobitis paludica (de Buen, 1939)	Colmilleja		5302	0CFC9149-086C-4F4A-9897-E80C67C72F12	De interés para la planificación	Peces
ES030MSPF1069010	11576	Iberochondrostoma lemmingii	Iberochondrostoma lemmingii (Steindachner, 1866)	Pardilla		5926	DA733496-4A2B-4C32-8629-7ACAB6044177	De interés para la planificación	Peces



ES030MSPF1069010	10868	Luciobarbus bocagei	Luciobarbus bocagei (Steindachner, 1865)	Barbo común		5281	930B13F3-2520-4929-A2D0-1EAFB6B74B0C	De interés para la planificación	DGBBD	Peces
ES030MSPF1069010	11060	Luciobarbus comizo	Luciobarbus comizo (Steindachner, 1865)	Barbo comizo		6168	3B017CCC-C74D-42CC-8DB2-AA1403D0C9FF	De interés para la planificación	DGBBD	Peces
ES030MSPF1069010	11637	Lutra lutra	Lutra lutra (Linnaeus, 1758)	Nutria	LESRPE	1355	24C602C9-B2D3-40E1-93F6-9B6018FCCBE0	Ligado al agua	DGBBD	Mamíferos
ES030MSPF1069010	11585	Mauremys leprosa	Mauremys leprosa (Schweigger, 1812)	Galápago leproso	LESRPE	1221	9E84C5AD-1346-4D2C-BF3C-8BE4DE1AE634	Ligado al agua	DGBBD	Reptiles
ES030MSPF1069010	11108	Pelobates cultripes	Pelobates cultripes (Cuvier, 1829)	Sapo de espuelas	LESRPE	1198	820ADC4F-AB2A-4351-8EC7-8F13D5FA5B48	Ligado al agua	DGBBD	Anfibios
ES030MSPF1069010	11964	Pelophylax perezi	Pelophylax perezi (Seoane, 1885)	Rana verde común		6945	3E445D73-7867-4D24-860F-C2F38F1CDB13	Ligado al agua	DGBBD	Anfibios
ES030MSPF1069010	12010	Pseudochondrostoma polylepis	Pseudochondrostoma polylepis (Steindachner, 1864)	Boga del tajo		6149	3AE05C5F-921D-465F-949B-79378C89B661	De interés para la planificación	DGBBD	Peces
ES030MSPF1069010	10659	Squalius alburnoides	Squalius alburnoides (Steindachner, 1866)	Calandino		6975	698821BA-4E76-4273-BB81-3D67DFCE8DC4	De interés para la planificación	DGBBD	Peces
ES030MSPF1069010	12051	Triturus pygmaeus	Triturus pygmaeus (Wolterstorff, 1905)	Tritón pigmeo	LESRPE	5896	D486E150-2FB8-41A9-BFCE-DF9726D17B69	Ligado al agua	DGBBD	Anfibios
ES030MSPF1069010	10909	Alytes cisternasii	Alytes cisternasii Boscá, 1879	Sapo partero ibérico	LESRPE	1192	15EAD24-EED4-4369-A549-5C9F78D65A6C	Ligado al agua	DGBBD	Anfibios
ES030MSPF1069010	11398	Gomphus graslinii	Gomphus graslinii Rambur, 1842		LESRPE	1046	F3185059-6D1A-43E0-8B6E-EEFB5FC9D753	Ligado al agua	DGBBD	Invertebrados
ES030MSPF1069010	11730	Luciobarbus microcephalus	Luciobarbus microcephalus (Almaça, 1967)	Barbo cabecicorto		5285	C79C299A-1ADC-4632-BC02-C8BE83A9F471	De interés para la planificación	DGBBD	Peces
ES030MSPF1069010	12174	Luciobarbus sclateri	Luciobarbus sclateri Günther, 1868	Barbo del sur		5286	C5541588-DF2C-48E9-8A31-3EB6261013AD	Ligado al agua	DGBBD	Peces
ES030MSPF1069010	11715	Coenagrion mercuriale	Coenagrion mercuriale (Charpentier, 1840)		LESRPE	1044		Ligado al agua	DGBBD	Invertebrados
ES030MSPF1069010	11717	Hyla meridionalis	Hyla meridionalis Boettger, 1874	Ranita meridional	LESRPE	1205	E185D34D-4476-43BF-8F5A-6D63682CEA81	Ligado al agua	DGBBD	Anfibios
ES030MSPF1069010	12168	Lacerta schreiberi	Lacerta schreiberi Bedriaga, 1878	Lagarto verdinegro	LESRPE	1259	C7AE7D13-8A60-4285-8F56-41E37E18C59E	Ligado al agua	DGBBD	Reptiles
ES030MSPF1069010	12236	Macromia splendens	Macromia splendens (Pictet, 1843)	Libélula	En peligro de extinción	1036	463CB847-6B8B-4C6F-9CF6-44F37103D52E	Ligado al agua	DGBBD	Invertebrados
ES030MSPF1069010	11485	Rana iberica	Rana iberica Boulenger, 1879	Rana patilarga	LESRPE	1216	11F1D0FF-BEDC-453D-9D85-6378AC3CD983	Ligado al agua	DGBBD	Anfibios
ES030MSPF1070010	11931	Cobitis paludica	Cobitis paludica (de Buen, 1939)	Colmilleja		5302	0CFC9149-086C-4F4A-9897-E80C67C72F12	De interés para la planificación	DGBBD	Peces
ES030MSPF1070010	11717	Hyla meridionalis	Hyla meridionalis Boettger, 1874	Ranita meridional	LESRPE	1205	E185D34D-4476-43BF-8F5A-6D63682CEA81	Ligado al agua	DGBBD	Anfibios
ES030MSPF1070010	11576	Iberochondrostoma lemmingii	Iberochondrostoma lemmingii (Steindachner, 1866)	Pardilla		5926	DA733496-4A2B-4C32-8629-7ACAB6044177	De interés para la planificación	DGBBD	Peces
ES030MSPF1070010	10868	Luciobarbus bocagei	Luciobarbus bocagei (Steindachner, 1865)	Barbo común		5281	930B13F3-2520-4929-A2D0-1EAFB6B74B0C	De interés para la planificación	DGBBD	Peces
ES030MSPF1070010	11060	Luciobarbus comizo	Luciobarbus comizo (Steindachner, 1865)	Barbo comizo		6168	3B017CCC-C74D-42CC-8DB2-AA1403D0C9FF	De interés para la planificación	DGBBD	Peces
ES030MSPF1070010	11637	Lutra lutra	Lutra lutra (Linnaeus, 1758)	Nutria	LESRPE	1355	24C602C9-B2D3-40E1-93F6-9B6018FCCBE0	Ligado al agua	DGBBD	Mamíferos
ES030MSPF1070010	11585	Mauremys leprosa	Mauremys leprosa (Schweigger, 1812)	Galápago leproso	LESRPE	1221	9E84C5AD-1346-4D2C-BF3C-8BE4DE1AE634	Ligado al agua	DGBBD	Reptiles
ES030MSPF1070010	11108	Pelobates cultripes	Pelobates cultripes (Cuvier, 1829)	Sapo de espuelas	LESRPE	1198	820ADC4F-AB2A-4351-8EC7-8F13D5FA5B48	Ligado al agua	DGBBD	Anfibios
ES030MSPF1070010	11964	Pelophylax perezi	Pelophylax perezi (Seoane, 1885)	Rana verde común		6945	3E445D73-7867-4D24-860F-C2F38F1CDB13	Ligado al agua	DGBBD	Anfibios
ES030MSPF1070010	12010	Pseudochondrostoma polylepis	Pseudochondrostoma polylepis (Steindachner, 1864)	Boga del tajo		6149	3AE05C5F-921D-465F-949B-79378C89B661	De interés para la planificación	DGBBD	Peces
ES030MSPF1070010	10659	Squalius alburnoides	Squalius alburnoides (Steindachner, 1866)	Calandino		6975	698821BA-4E76-4273-BB81-3D67DFCE8DC4	De interés para la planificación	DGBBD	Peces
ES030MSPF1070010	12051	Triturus pygmaeus	Triturus pygmaeus (Wolterstorff, 1905)	Tritón pigmeo	LESRPE	5896	D486E150-2FB8-41A9-BFCE-DF9726D17B69	Ligado al agua	DGBBD	Anfibios
ES030MSPF1071010	10909	Alytes cisternasii	Alytes cisternasii Boscá, 1879	Sapo partero ibérico	LESRPE	1192	15EAD24-EED4-4369-A549-5C9F78D65A6C	Ligado al agua	DGBBD	Anfibios

ES030MSPF1071010	11878	<i>Alytes obstetricans</i>	<i>Alytes obstetricans</i> (Laurenti, 1768)	Sapo partero común	LESRPE	1191	7FFF75A7-A9BD-403E-8338-A1785ABF783D	Ligado al agua DGBBD	Anfibios
ES030MSPF1071010	11454	<i>Anaecypris hispanica</i>	<i>Anaecypris hispanica</i> (Steindachner, 1866)	Jarabugo	En peligro de extinción	1133	AA58AA96-B71F-416F-82CD-5CB0B87A6E54	De interés para la planificación	Peces
ES030MSPF1071010	11637	<i>Lutra lutra</i>	<i>Lutra lutra</i> (Linnaeus, 1758)	Nutria	LESRPE	1355	24C602C9-B2D3-40E1-93F6-9B6018FCCBE0	Ligado al agua DGBBD	Mamíferos
ES030MSPF1071010	11585	<i>Mauremys leprosa</i>	<i>Mauremys leprosa</i> (Schweigger, 1812)	Galápago leproso	LESRPE	1221	9E84C5AD-1346-4D2C-BF3C-8BE4DE1AE634	Ligado al agua DGBBD	Reptiles
ES030MSPF1071010	11131	<i>Myotis daubentonii</i>	<i>Myotis daubentonii</i> (Kuhl, 1817)	Murciélago ribereño	LESRPE	1314	A43C0212-D7DC-4DF1-BE4E-BFEE9D64C3B3	Ligado al agua DGBBD	Mamíferos
ES030MSPF1071010	11108	<i>Pelobates cultripes</i>	<i>Pelobates cultripes</i> (Cuvier, 1829)	Sapo de espuelas	LESRPE	1198	820ADC4F-AB2A-4351-8EC7-8F13D5FA5B48	Ligado al agua DGBBD	Anfibios
ES030MSPF1071010	11964	<i>Pelophylax perezi</i>	<i>Pelophylax perezi</i> (Seoane, 1885)	Rana verde común		6945	3E445D73-7867-4D24-860F-C2F38F1CDB13	Ligado al agua DGBBD	Anfibios
ES030MSPF1071010	11485	<i>Rana iberica</i>	<i>Rana iberica</i> Boulenger, 1879	Rana patilarga	LESRPE	1216	11F1D0FF-BEDC-453D-9D85-6378AC3CD983	Ligado al agua DGBBD	Anfibios
ES030MSPF1071010	11931	<i>Cobitis paludica</i>	<i>Cobitis paludica</i> (de Buen, 1939)	Colmilleja		5302	0CFC9149-086C-4F4A-9897-E80C67C72F12	De interés para la planificación	Peces
ES030MSPF1071010	11332	<i>Discoglossus galganoi</i>	<i>Discoglossus galganoi</i> Capula, Nascetti, Lanza, Crespo & Bullini 1985	Sapillo pintojo ibérico	LESRPE	1194	497442AA-AE96-43D4-AE5B-06CAD324D4E2	Ligado al agua DGBBD	Anfibios
ES030MSPF1071010	11576	<i>Iberochondrostoma lemmingii</i>	<i>Iberochondrostoma lemmingii</i> (Steindachner, 1866)	Pardilla		5926	DA733496-4A2B-4C32-8629-7ACAB6044177	De interés para la planificación	Peces
ES030MSPF1071010	12168	<i>Lacerta schreiberi</i>	<i>Lacerta schreiberi</i> Bedriaga, 1878	Lagarto verdinegro	LESRPE	1259	C7AE7D13-8A60-4285-8F56-41E37E18C59E	Ligado al agua DGBBD	Reptiles
ES030MSPF1071010	10868	<i>Luciobarbus bocagei</i>	<i>Luciobarbus bocagei</i> (Steindachner, 1865)	Barbo común		5281	930B13F3-2520-4929-A2D0-1EAFB6B74B0C	De interés para la planificación	Peces
ES030MSPF1071010	11060	<i>Luciobarbus comizo</i>	<i>Luciobarbus comizo</i> (Steindachner, 1865)	Barbo comizo		6168	AA1403D0C9FF	De interés para la planificación	Peces
ES030MSPF1071010	12010	<i>Pseudochondrostoma polylepis</i>	<i>Pseudochondrostoma polylepis</i> (Steindachner, 1864)	Boga del tajo		6149	3AE05C5F-921D-465F-949B-79378C89B661	De interés para la planificación	Peces
ES030MSPF1071010	10659	<i>Squalius alburnoides</i>	<i>Squalius alburnoides</i> (Steindachner, 1866)	Calandino		6975	698821BA-4E76-4273-BB81-3D67DFCE8DC4	De interés para la planificación	Peces
ES030MSPF1071010	12051	<i>Triturus pygmaeus</i>	<i>Triturus pygmaeus</i> (Wolterstorff, 1905)	Tritón pigmeo	LESRPE	5896	D486E150-2FB8-41A9-BFCE-DF9726D17B69	Ligado al agua DGBBD	Anfibios
ES030MSPF1072010	11931	<i>Cobitis paludica</i>	<i>Cobitis paludica</i> (de Buen, 1939)	Colmilleja		5302	0CFC9149-086C-4F4A-9897-E80C67C72F12	De interés para la planificación	Peces
ES030MSPF1072010	11576	<i>Iberochondrostoma lemmingii</i>	<i>Iberochondrostoma lemmingii</i> (Steindachner, 1866)	Pardilla		5926	DA733496-4A2B-4C32-8629-7ACAB6044177	De interés para la planificación	Peces
ES030MSPF1072010	10868	<i>Luciobarbus bocagei</i>	<i>Luciobarbus bocagei</i> (Steindachner, 1865)	Barbo común		5281	930B13F3-2520-4929-A2D0-1EAFB6B74B0C	De interés para la planificación	Peces
ES030MSPF1072010	11060	<i>Luciobarbus comizo</i>	<i>Luciobarbus comizo</i> (Steindachner, 1865)	Barbo comizo		6168	3B017CCC-C74D-42CC-8DB2-AA1403D0C9FF	De interés para la planificación	Peces
ES030MSPF1072010	11637	<i>Lutra lutra</i>	<i>Lutra lutra</i> (Linnaeus, 1758)	Nutria	LESRPE	1355	24C602C9-B2D3-40E1-93F6-9B6018FCCBE0	Ligado al agua DGBBD	Mamíferos
ES030MSPF1072010	11585	<i>Mauremys leprosa</i>	<i>Mauremys leprosa</i> (Schweigger, 1812)	Galápago leproso	LESRPE	1221	9E84C5AD-1346-4D2C-BF3C-8BE4DE1AE634	Ligado al agua DGBBD	Reptiles
ES030MSPF1072010	11964	<i>Pelophylax perezi</i>	<i>Pelophylax perezi</i> (Seoane, 1885)	Rana verde común		6945	3E445D73-7867-4D24-860F-C2F38F1CDB13	Ligado al agua DGBBD	Anfibios
ES030MSPF1072010	12010	<i>Pseudochondrostoma polylepis</i>	<i>Pseudochondrostoma polylepis</i> (Steindachner, 1864)	Boga del tajo		6149	3AE05C5F-921D-465F-949B-79378C89B661	De interés para la planificación	Peces
ES030MSPF1072010	10659	<i>Squalius alburnoides</i>	<i>Squalius alburnoides</i> (Steindachner, 1866)	Calandino		6975	698821BA-4E76-4273-BB81-3D67DFCE8DC4	De interés para la planificación	Peces
ES030MSPF1072010	12051	<i>Triturus pygmaeus</i>	<i>Triturus pygmaeus</i> (Wolterstorff, 1905)	Tritón pigmeo	LESRPE	5896	D486E150-2FB8-41A9-BFCE-DF9726D17B69	Ligado al agua DGBBD	Anfibios
ES030MSPF1072010	11717	<i>Hyla meridionalis</i>	<i>Hyla meridionalis</i> Boettger, 1874	Ranita meridional	LESRPE	1205	E185D34D-4476-43BF-8F5A-6D63682CEA81	Ligado al agua DGBBD	Anfibios
ES030MSPF1072010	11108	<i>Pelobates cultripes</i>	<i>Pelobates cultripes</i> (Cuvier, 1829)	Sapo de espuelas	LESRPE	1198	820ADC4F-AB2A-4351-8EC7-8F13D5FA5B48	Ligado al agua DGBBD	Anfibios

5.2 Relación con las masas de agua superficial poligonales

CodMasa	TAXONID_EIDOS	Nombre_científico	Scientificname_EIDOS	Nombre_común	LESRPE_Amenazadas	EIC_Code	IEET_Code	Fuente_BGBDD	Tipo
ES030MSPF0711420	10909	Alytes cisternasii	Alytes cisternasii Boscá, 1879	Sapo partero ibérico	LESRPE	1192	15EAED24-EED4-4369-A549-5C9F78D65A6C	Ligado al agua DGBBD	Anfibios
ES030MSPF0711420	11931	Cobitis paludica	Cobitis paludica (de Buen, 1939)	Colmilleja		5302	0CFC9149-086C-4F4A-9897-E80C67C72F12	De interés para la planificación DGBBD	Peces
ES030MSPF0711420	11903	Emys orbicularis	Emys orbicularis (Linnaeus, 1758)	Galápago europeo	Vulnerable	1220	F799FA8D-96CC-4280-A954-5FBE2244A849	Ligado al agua DGBBD	Reptiles
ES030MSPF0711420	11717	Hyla meridionalis	Hyla meridionalis Boettger, 1874	Ranita meridional	LESRPE	1205	E185D34D-4476-43BF-8F5A-6D63682CEA81	Ligado al agua DGBBD	Anfibios
ES030MSPF0711420	11576	Iberochondrostoma lemmingii	Iberochondrostoma lemmingii (Steindachner, 1866)	Pardilla		5926	DA733496-4A2B-4C32-8629-7ACAB6044177	De interés para la planificación DGBBD	Peces
ES030MSPF0711420	10868	Luciobarbus bocagei	Luciobarbus bocagei (Steindachner, 1865)	Barbo común		5281	930B13F3-2520-4929-A2D0-1EAFB6B74B0C	De interés para la planificación DGBBD	Peces
ES030MSPF0711420	11060	Luciobarbus comizo	Luciobarbus comizo (Steindachner, 1865)	Barbo comizo		6168	3B017CCC-C74D-42CC-8DB2-AA1403D0C9FF	De interés para la planificación DGBBD	Peces
ES030MSPF0711420	11637	Lutra lutra	Lutra lutra (Linnaeus, 1758)	Nutria	LESRPE	1355	24C602C9-B2D3-40E1-93F6-9B6018FCCBE0	Ligado al agua DGBBD	Mamíferos
ES030MSPF0711420	11585	Mauremys leprosa	Mauremys leprosa (Schweigger, 1812)	Galápago leproso	LESRPE	1221	9E84C5AD-1346-4D2C-BF3C-8BE4DE1AE634	Ligado al agua DGBBD	Reptiles
ES030MSPF0711420	11108	Pelobates cultripes	Pelobates cultripes (Cuvier, 1829)	Sapo de espuelas	LESRPE	1198	820ADC4F-AB2A-4351-8EC7-8F13D5FA5B48	Ligado al agua DGBBD	Anfibios
ES030MSPF0711420	11964	Pelophylax perezi	Pelophylax perezi (Seoane, 1885)	Rana verde común		6945	3E445D73-7867-4D24-860F-C2F38F1CDB13	Ligado al agua DGBBD	Anfibios
ES030MSPF0711420	12010	Pseudochondrostoma polylepis	Pseudochondrostoma polylepis (Steindachner, 1864)	Boga del tajo		6149	3AE05C5F-921D-465F-949B-79378C89B661	De interés para la planificación DGBBD	Peces
ES030MSPF0711420	10659	Squalius alburnoides	Squalius alburnoides (Steindachner, 1866)	Calandino		6975	698821BA-4E76-4273-BB81-3D67DFCE8DC4	De interés para la planificación DGBBD	Peces
ES030MSPF0711420	12051	Triturus pygmaeus	Triturus pygmaeus (Wolterstorff, 1905)	Tritón pigmeo	LESRPE	5896	D486E150-2FB8-41A9-BFCE-DF9726D17B69	Ligado al agua DGBBD	Anfibios
ES030MSPF0711420	11715	Coenagrion mercuriale	Coenagrion mercuriale (Charpentier, 1840)		LESRPE	1044		Ligado al agua DGBBD	Invertebrados
ES030MSPF0711420	11398	Gomphus graslinii	Gomphus graslinii Rambur, 1842		LESRPE	1046	F3185059-6D1A-43E0-8B6E-EEFB5FC9D753	Ligado al agua DGBBD	Invertebrados
ES030MSPF0711420	11131	Myotis daubentonii	Myotis daubentonii (Kuhl, 1817)	Murciélago ribereño	LESRPE	1314	A43C0212-D7DC-4DF1-BE4E-BFEE9D64C3B3	Ligado al agua DGBBD	Mamíferos
ES030MSPF0711420	11115	Oxygastra curtisii	Oxygastra curtisii Dale, 1834	Libélula	Vulnerable	1041	E6CF30C8-0EDC-4D5E-9FF6-1A88A2696F43	De interés para la planificación DGBBD	Invertebrados
ES030MSPF0711420	11485	Rana iberica	Rana iberica Boulenger, 1879	Rana patilarga	LESRPE	1216	11F1D0FF-BEDC-453D-9D85-6378AC3CD983	Ligado al agua DGBBD	Anfibios
ES030MSPF0711420	10924	Microtus cabreræ	Microtus cabreræ Thomas, 1906	Topillo de Cabrera		1338	E91FAFC5-6D0D-4551-8D29-E5976307E869	Ligado al agua DGBBD	Mamíferos
ES030MSPF0711220	11931	Cobitis paludica	Cobitis paludica (de Buen, 1939)	Colmilleja		5302	0CFC9149-086C-4F4A-9897-E80C67C72F12	De interés para la planificación DGBBD	Peces
ES030MSPF0711220	11717	Hyla meridionalis	Hyla meridionalis Boettger, 1874	Ranita meridional	LESRPE	1205	E185D34D-4476-43BF-8F5A-6D63682CEA81	Ligado al agua DGBBD	Anfibios
ES030MSPF0711220	11576	Iberochondrostoma lemmingii	Iberochondrostoma lemmingii (Steindachner, 1866)	Pardilla		5926	DA733496-4A2B-4C32-8629-7ACAB6044177	De interés para la planificación DGBBD	Peces
ES030MSPF0711220	10868	Luciobarbus bocagei	Luciobarbus bocagei (Steindachner, 1865)	Barbo común		5281	930B13F3-2520-4929-A2D0-1EAFB6B74B0C	De interés para la planificación DGBBD	Peces
ES030MSPF0711220	11060	Luciobarbus comizo	Luciobarbus comizo (Steindachner, 1865)	Barbo comizo		6168	3B017CCC-C74D-42CC-8DB2-AA1403D0C9FF	De interés para la planificación DGBBD	Peces
ES030MSPF0711220	11637	Lutra lutra	Lutra lutra (Linnaeus, 1758)	Nutria	LESRPE	1355	24C602C9-B2D3-40E1-93F6-9B6018FCCBE0	Ligado al agua DGBBD	Mamíferos
ES030MSPF0711220	11585	Mauremys leprosa	Mauremys leprosa (Schweigger, 1812)	Galápago leproso	LESRPE	1221	9E84C5AD-1346-4D2C-BF3C-8BE4DE1AE634	Ligado al agua DGBBD	Reptiles
ES030MSPF0711220	11108	Pelobates cultripes	Pelobates cultripes (Cuvier, 1829)	Sapo de espuelas	LESRPE	1198	820ADC4F-AB2A-4351-8EC7-8F13D5FA5B48	Ligado al agua DGBBD	Anfibios
ES030MSPF0711220	11964	Pelophylax perezi	Pelophylax perezi (Seoane, 1885)	Rana verde común		6945	3E445D73-7867-4D24-860F-C2F38F1CDB13	Ligado al agua DGBBD	Anfibios



CodMasa	TAXONID _EIDOS	Nombre_científico	Scientificname_EIDOS	Nombre_común	LESRPE _Amenazadas	EIC_Code	IEET_Code	Fuente_BGBDD	Tipo
ES030MSPF0711220	12010	Pseudochondrostoma polylepis	Pseudochondrostoma polylepis (Steindachner, 1864)	Boga del tajo		6149	3AE05C5F-921D-465F-949B-79378C89B661	De interés para la planificación DGBBD	Peces
ES030MSPF0711220	8606	Spiranthes aestivalis	Spiranthes aestivalis (Poir.) Rich.		LESRPE	1900		Ligado al agua DGBBD	Hongos, algas y plantas
ES030MSPF0711220	10659	Squalius alburnoides	Squalius alburnoides (Steindachner, 1866)	Calandino		6975	698821BA-4E76-4273-BB81-3D67DFCE8DC4	De interés para la planificación DGBBD	Peces
ES030MSPF0711220	12051	Triturus pygmaeus	Triturus pygmaeus (Wolterstorff, 1905)	Tritón pigmeo	LESRPE	5896	D486E150-2FB8-41A9-BFCE-DF9726D17B69	Ligado al agua DGBBD	Anfibios
ES030MSPF0711220	10924	Microtus cabreræ	Microtus cabreræ Thomas, 1906	Topillo de Cabrera		1338	E91FAFC5-6D0D-4551-8D29-E5976307E869	Ligado al agua DGBBD	Mamíferos
ES030MSPF0711620	10909	Alytes cisternasii	Alytes cisternasii Boscá, 1879	Sapo partero ibérico	LESRPE	1192	15EAD24-EED4-4369-A549-5C9F78D65A6C	Ligado al agua DGBBD	Anfibios
ES030MSPF0711620	11878	Alytes obstetricans	Alytes obstetricans (Laurenti, 1768)	Sapo partero común	LESRPE	1191	7FFF75A7-A9BD-403E-8338-A1785ABF783D	Ligado al agua DGBBD	Anfibios
ES030MSPF0711620	12393	Cobitis vettonica	Cobitis vettonica Doadrio & Perdices, 1997	Colmilleja del alagón		5301	7CA453EA-4279-44B9-8A9B-66A4572176BC	De interés para la planificación DGBBD	Peces
ES030MSPF0711620	11715	Coenagrion mercuriale	Coenagrion mercuriale (Charpentier, 1840)		LESRPE	1044		Ligado al agua DGBBD	Invertebrados
ES030MSPF0711620	11398	Gomphus graslinii	Gomphus graslinii Rambur, 1842		LESRPE	1046	F3185059-6D1A-43E0-8B6E-EEFB5FC9D753	Ligado al agua DGBBD	Invertebrados
ES030MSPF0711620	11717	Hyla meridionalis	Hyla meridionalis Boettger, 1874	Ranita meridional	LESRPE	1205	E185D34D-4476-43BF-8F5A-6D63682CEA81	Ligado al agua DGBBD	Anfibios
ES030MSPF0711620	12168	Lacerta schreiberi	Lacerta schreiberi Bedriaga, 1878	Lagarto verdinegro	LESRPE	1259	C7AE7D13-8A60-4285-8F56-41E37E18C59E	Ligado al agua DGBBD	Reptiles
ES030MSPF0711620	10868	Luciobarbus bocagei	Luciobarbus bocagei (Steindachner, 1865)	Barbo común		5281	930B13F3-2520-4929-A2D0-1EAFB6B74B0C	De interés para la planificación DGBBD	Peces
ES030MSPF0711620	11637	Lutra lutra	Lutra lutra (Linnaeus, 1758)	Nutria	LESRPE	1355	24C602C9-B2D3-40E1-93F6-9B6018FCCBE0	Ligado al agua DGBBD	Mamíferos
ES030MSPF0711620	11585	Mauremys leprosa	Mauremys leprosa (Schweigger, 1812)	Galápago leproso	LESRPE	1221	9E84C5AD-1346-4D2C-BF3C-8BE4DE1AE634	Ligado al agua DGBBD	Reptiles
ES030MSPF0711620	11115	Oxygastra curtisii	Oxygastra curtisii Dale, 1834	Libélula	Vulnerable	1041	E6CF30C8-0EDC-4D5E-9FF6-1A88A2696F43	De interés para la planificación DGBBD	Invertebrados
ES030MSPF0711620	11964	Pelophylax perezi	Pelophylax perezi (Seoane, 1885)	Rana verde común		6945	3E445D73-7867-4D24-860F-C2F38F1CDB13	Ligado al agua DGBBD	Anfibios
ES030MSPF0711620	12010	Pseudochondrostoma polylepis	Pseudochondrostoma polylepis (Steindachner, 1864)	Boga del tajo		6149	3AE05C5F-921D-465F-949B-79378C89B661	De interés para la planificación DGBBD	Peces
ES030MSPF0711620	11485	Rana iberica	Rana iberica Boulenger, 1879	Rana patilarga	LESRPE	1216	11F1D0FF-BEDC-453D-9D85-6378AC3CD983	Ligado al agua DGBBD	Anfibios
ES030MSPF0711620	10659	Squalius alburnoides	Squalius alburnoides (Steindachner, 1866)	Calandino		6975	698821BA-4E76-4273-BB81-3D67DFCE8DC4	De interés para la planificación DGBBD	Peces
ES030MSPF0711620	12051	Triturus pygmaeus	Triturus pygmaeus (Wolterstorff, 1905)	Tritón pigmeo	LESRPE	5896	D486E150-2FB8-41A9-BFCE-DF9726D17B69	Ligado al agua DGBBD	Anfibios
ES030MSPF0711620	12059	Galemys pyrenaicus	Galemys pyrenaicus (É. Geoffroy Saint-Hilaire, 1811)	Desmán ibérico	Vulnerable	1301	BB60A760-EEF3-477F-8CCA-54263BD20733	De interés para la planificación DGBBD	Mamíferos
ES030MSPF0711620	10924	Microtus cabreræ	Microtus cabreræ Thomas, 1906	Topillo de Cabrera		1338	E91FAFC5-6D0D-4551-8D29-E5976307E869	Ligado al agua DGBBD	Mamíferos
ES030MSPF0709520	10909	Alytes cisternasii	Alytes cisternasii Boscá, 1879	Sapo partero ibérico	LESRPE	1192	15EAD24-EED4-4369-A549-5C9F78D65A6C	Ligado al agua DGBBD	Anfibios
ES030MSPF0709520	11931	Cobitis paludica	Cobitis paludica (de Buen, 1939)	Colmilleja		5302	0CFC9149-086C-4F4A-9897-E80C67C72F12	De interés para la planificación DGBBD	Peces
ES030MSPF0709520	11903	Emys orbicularis	Emys orbicularis (Linnaeus, 1758)	Galápago europeo	Vulnerable	1220	F799FA8D-96CC-4280-A954-5FBE2244A849	Ligado al agua DGBBD	Reptiles
ES030MSPF0709520	11717	Hyla meridionalis	Hyla meridionalis Boettger, 1874	Ranita meridional	LESRPE	1205	E185D34D-4476-43BF-8F5A-6D63682CEA81	Ligado al agua DGBBD	Anfibios
ES030MSPF0709520	11576	Iberochoondrostoma lemmingii	Iberochoondrostoma lemmingii (Steindachner, 1866)	Pardilla		5926	DA733496-4A2B-4C32-8629-7ACAB6044177	De interés para la planificación DGBBD	Peces
ES030MSPF0709520	10868	Luciobarbus bocagei	Luciobarbus bocagei (Steindachner, 1865)	Barbo común		5281	930B13F3-2520-4929-A2D0-1EAFB6B74B0C	De interés para la planificación DGBBD	Peces
ES030MSPF0709520	11060	Luciobarbus comizo	Luciobarbus comizo (Steindachner, 1865)	Barbo comizo		6168	3B017CCC-C74D-42CC-8DB2-AA1403D0C9FF	De interés para la planificación DGBBD	Peces

CodMasa	TAXONID _EIDOS	Nombre_científico	Scientificname_EIDOS	Nombre_común	LESRPE _Amenazadas	EIC_Code	IEET_Code	Fuente_BGBDD	Tipo
ES030MSPF0709520	11637	Lutra lutra	Lutra lutra (Linnaeus, 1758)	Nutria	LESRPE	1355	24C602C9-B2D3-40E1-93F6-9B6018FCCBE0	Ligado al agua DGBBD	Mamíferos
ES030MSPF0709520	11585	Mauremys leprosa	Mauremys leprosa (Schweigger, 1812)	Galápago leproso	LESRPE	1221	9E84C5AD-1346-4D2C-BF3C-8BE4DE1AE634	Ligado al agua DGBBD	Reptiles
ES030MSPF0709520	11108	Pelobates cultripes	Pelobates cultripes (Cuvier, 1829)	Sapo de espuelas	LESRPE	1198	820ADC4F-AB2A-4351-8EC7-8F13D5FA5B48	Ligado al agua DGBBD	Anfibios
ES030MSPF0709520	11964	Pelophylax perezi	Pelophylax perezi (Seoane, 1885)	Rana verde común		6945	3E445D73-7867-4D24-860F-C2F38F1CDB13	Ligado al agua DGBBD	Anfibios
ES030MSPF0709520	12010	Pseudochondrostoma polylepis	Pseudochondrostoma polylepis (Steindachner, 1864)	Boga del tajo		6149	3AE05C5F-921D-465F-949B-79378C89B661	De interés para la planificación DGBBD	Peces
ES030MSPF0709520	10659	Squalius alburnoides	Squalius alburnoides (Steindachner, 1866)	Calandino		6975	698821BA-4E76-4273-BB81-3D67DFCE8DC4	De interés para la planificación DGBBD	Peces
ES030MSPF0709520	12051	Triturus pygmaeus	Triturus pygmaeus (Wolterstorff, 1905)	Tritón pigmeo	LESRPE	5896	D486E150-2FB8-41A9-BFCE-DF9726D17B69	Ligado al agua DGBBD	Anfibios
ES030MSPF0806020	11878	Alytes obstetricans	Alytes obstetricans (Laurenti, 1768)	Sapo partero común	LESRPE	1191	7FFF75A7-A9BD-403E-8338-A1785ABF783D	Ligado al agua DGBBD	Anfibios
ES030MSPF0806020	12393	Cobitis vettonica	Cobitis vettonica Doadrio & Perdices, 1997	Colmilleja del alagón		5301	7CA453EA-4279-44B9-8A9B-66A4572176BC	De interés para la planificación DGBBD	Peces
ES030MSPF0806020	11717	Hyla meridionalis	Hyla meridionalis Boettger, 1874	Ranita meridional	LESRPE	1205	E185D34D-4476-43BF-8F5A-6D63682CEA81	Ligado al agua DGBBD	Anfibios
ES030MSPF0806020	10868	Luciobarbus bocagei	Luciobarbus bocagei (Steindachner, 1865)	Barbo común		5281	930B13F3-2520-4929-A2D0-1EAFB6B74B0C	De interés para la planificación DGBBD	Peces
ES030MSPF0806020	11637	Lutra lutra	Lutra lutra (Linnaeus, 1758)	Nutria	LESRPE	1355	24C602C9-B2D3-40E1-93F6-9B6018FCCBE0	Ligado al agua DGBBD	Mamíferos
ES030MSPF0806020	11585	Mauremys leprosa	Mauremys leprosa (Schweigger, 1812)	Galápago leproso	LESRPE	1221	9E84C5AD-1346-4D2C-BF3C-8BE4DE1AE634	Ligado al agua DGBBD	Reptiles
ES030MSPF0806020	11108	Pelobates cultripes	Pelobates cultripes (Cuvier, 1829)	Sapo de espuelas	LESRPE	1198	820ADC4F-AB2A-4351-8EC7-8F13D5FA5B48	Ligado al agua DGBBD	Anfibios
ES030MSPF0806020	11964	Pelophylax perezi	Pelophylax perezi (Seoane, 1885)	Rana verde común		6945	3E445D73-7867-4D24-860F-C2F38F1CDB13	Ligado al agua DGBBD	Anfibios
ES030MSPF0806020	12010	Pseudochondrostoma polylepis	Pseudochondrostoma polylepis (Steindachner, 1864)	Boga del tajo		6149	3AE05C5F-921D-465F-949B-79378C89B661	De interés para la planificación DGBBD	Peces
ES030MSPF0806020	10659	Squalius alburnoides	Squalius alburnoides (Steindachner, 1866)	Calandino		6975	698821BA-4E76-4273-BB81-3D67DFCE8DC4	De interés para la planificación DGBBD	Peces
ES030MSPF0806020	12051	Triturus pygmaeus	Triturus pygmaeus (Wolterstorff, 1905)	Tritón pigmeo	LESRPE	5896	D486E150-2FB8-41A9-BFCE-DF9726D17B69	Ligado al agua DGBBD	Anfibios
ES030MSPF0806020	10924	Microtus cabreræ	Microtus cabreræ Thomas, 1906	Topillo de Cabrera		1338	E91FAFC5-6D0D-4551-8D29-E5976307E869	Ligado al agua DGBBD	Mamíferos
ES030MSPF0806020	11332	Discoglossus galganoi	Discoglossus galganoi Capula, Nascetti, Lanza, Crespo & Bullini 1985	Sapillo pintojo ibérico	LESRPE	1194	497442AA-AE96-43D4-AE5B-06CAD324D4E2	Ligado al agua DGBBD	Anfibios
ES030MSPF0806020	11398	Gomphus graslinii	Gomphus graslinii Rambur, 1842		LESRPE	1046	F3185059-6D1A-43E0-8B6E-EEFB5FC9D753	Ligado al agua DGBBD	Invertebrados
ES030MSPF0806020	12168	Lacerta schreiberi	Lacerta schreiberi Bedriaga, 1878	Lagarto verdinegro	LESRPE	1259	C7AE7D13-8A60-4285-8F56-41E37E18C59E	Ligado al agua DGBBD	Reptiles
ES030MSPF0806020	11131	Myotis daubentonii	Myotis daubentonii (Kuhl, 1817)	Murciélago ribereño	LESRPE	1314	A43C0212-D7DC-4DF1-BE4E-BFEE9D64C3B3	Ligado al agua DGBBD	Mamíferos
ES030MSPF0806020	11115	Oxygastra curtisii	Oxygastra curtisii Dale, 1834	Libélula	Vulnerable	1041	E6CF30C8-0EDC-4D5E-9FF6-1A88A2696F43	De interés para la planificación DGBBD	Invertebrados
ES030MSPF0806020	11485	Rana iberica	Rana iberica Boulenger, 1879	Rana patilarga	LESRPE	1216	11F1D0FF-BEDC-453D-9D85-6378AC3CD983	Ligado al agua DGBBD	Anfibios
ES030MSPF0806020	8606	Spiranthes aestivalis	Spiranthes aestivalis (Poir.) Rich.		LESRPE	1900		Ligado al agua DGBBD	Hongos, algas y plantas
ES030MSPF0806020	11715	Coenagrion mercuriale	Coenagrion mercuriale (Charpentier, 1840)		LESRPE	1044		Ligado al agua DGBBD	Invertebrados
ES030MSPF0806020	12236	Macromia splendens	Macromia splendens (Pictet, 1843)	Libélula	En peligro de extinción	1036	463CB847-6B8B-4C6F-9CF6-44F37103D52E	Ligado al agua DGBBD	Invertebrados
ES030MSPF0806020	11677	Triturus marmoratus	Triturus marmoratus (Latreille, 1800)	Tritón jaspeado	LESRPE	1174	8E835006-6021-470D-99FB-6CE545AE89C3	Ligado al agua DGBBD	Anfibios
ES030MSPF0713120	11931	Cobitis paludica	Cobitis paludica (de Buen, 1939)	Colmilleja		5302	0CFC9149-086C-4F4A-9897-E80C67C72F12	De interés para la planificación DGBBD	Peces
ES030MSPF0713120	11715	Coenagrion mercuriale	Coenagrion mercuriale (Charpentier, 1840)		LESRPE	1044		Ligado al agua DGBBD	Invertebrados



CodMasa	TAXONID _EIDOS	Nombre_científico	Scientificname_EIDOS	Nombre_común	LESRPE _Amenazadas	EIC_Code	IEET_Code	Fuente_BGBDD	Tipo
ES030MSPF0713120	11903	Emys orbicularis	Emys orbicularis (Linnaeus, 1758)	Galápago europeo	Vulnerable	1220	F799FA8D-96CC-4280-A954-5FBE2244A849	Ligado al agua DGBBD	Reptiles
ES030MSPF0713120	11398	Gomphus graslinii	Gomphus graslinii Rambur, 1842		LESRPE	1046	F3185059-6D1A-43E0-8B6E-EEFB5FC9D753	Ligado al agua DGBBD	Invertebrados
ES030MSPF0713120	11717	Hyla meridionalis	Hyla meridionalis Boettger, 1874	Ranita meridional	LESRPE	1205	E185D34D-4476-43BF-8F5A-6D63682CEA81	Ligado al agua DGBBD	Anfibios
ES030MSPF0713120	11576	Iberochondrostoma lemmingii	Iberochondrostoma lemmingii (Steindachner, 1866)	Pardilla		5926	DA733496-4A2B-4C32-8629-7ACAB6044177	De interés para la planificación DGBBD	Peces
ES030MSPF0713120	10868	Luciobarbus bocagei	Luciobarbus bocagei (Steindachner, 1865)	Barbo común		5281	930B13F3-2520-4929-A2D0-1EAFB6B74B0C	De interés para la planificación DGBBD	Peces
ES030MSPF0713120	11060	Luciobarbus comizo	Luciobarbus comizo (Steindachner, 1865)	Barbo comizo		6168	3B017CCC-C74D-42CC-8DB2-AA1403D0C9FF	De interés para la planificación DGBBD	Peces
ES030MSPF0713120	11637	Lutra lutra	Lutra lutra (Linnaeus, 1758)	Nutria	LESRPE	1355	24C602C9-B2D3-40E1-93F6-9B6018FCCBE0	Ligado al agua DGBBD	Mamíferos
ES030MSPF0713120	11585	Mauremys leprosa	Mauremys leprosa (Schweigger, 1812)	Galápago leproso	LESRPE	1221	9E84C5AD-1346-4D2C-BF3C-8BE4DE1AE634	Ligado al agua DGBBD	Reptiles
ES030MSPF0713120	11131	Myotis daubentonii	Myotis daubentonii (Kuhl, 1817)	Murciélago ribereño	LESRPE	1314	A43C0212-D7DC-4DF1-BE4E-BFEE9D64C3B3	Ligado al agua DGBBD	Mamíferos
ES030MSPF0713120	11115	Oxygastra curtisii	Oxygastra curtisii Dale, 1834	Libélula	Vulnerable	1041	E6CF30C8-0EDC-4D5E-9FF6-1A88A2696F43	De interés para la planificación DGBBD	Invertebrados
ES030MSPF0713120	11964	Pelophylax perezi	Pelophylax perezi (Seoane, 1885)	Rana verde común		6945	3E445D73-7867-4D24-860F-C2F38F1CDB13	Ligado al agua DGBBD	Anfibios
ES030MSPF0713120	12010	Pseudochondrostoma polylepis	Pseudochondrostoma polylepis (Steindachner, 1864)	Boga del tajo		6149	3AE05C5F-921D-465F-949B-79378C89B661	De interés para la planificación DGBBD	Peces
ES030MSPF0713120	11485	Rana iberica	Rana iberica Boulenger, 1879	Rana patilarga	LESRPE	1216	11F1D0FF-BEDC-453D-9D85-6378AC3CD983	Ligado al agua DGBBD	Anfibios
ES030MSPF0713120	10659	Squalius alburnoides	Squalius alburnoides (Steindachner, 1866)	Calandino		6975	698821BA-4E76-4273-BB81-3D67DFCE8DC4	De interés para la planificación DGBBD	Peces
ES030MSPF0713120	10924	Microtus cabreræ	Microtus cabreræ Thomas, 1906	Topillo de Cabrera		1338	E91FAFC5-6D0D-4551-8D29-E5976307E869	Ligado al agua DGBBD	Mamíferos
ES030MSPF0709320	10909	Alytes cisternasii	Alytes cisternasii Boscá, 1879	Sapo partero ibérico	LESRPE	1192	15EAED24-EED4-4369-A549-5C9F78D65A6C	Ligado al agua DGBBD	Anfibios
ES030MSPF0709320	11931	Cobitis paludica	Cobitis paludica (de Buen, 1939)	Colmilleja		5302	0CFC9149-086C-4F4A-9897-E80C67C72F12	De interés para la planificación DGBBD	Peces
ES030MSPF0709320	11903	Emys orbicularis	Emys orbicularis (Linnaeus, 1758)	Galápago europeo	Vulnerable	1220	F799FA8D-96CC-4280-A954-5FBE2244A849	Ligado al agua DGBBD	Reptiles
ES030MSPF0709320	11717	Hyla meridionalis	Hyla meridionalis Boettger, 1874	Ranita meridional	LESRPE	1205	E185D34D-4476-43BF-8F5A-6D63682CEA81	Ligado al agua DGBBD	Anfibios
ES030MSPF0709320	11576	Iberochondrostoma lemmingii	Iberochondrostoma lemmingii (Steindachner, 1866)	Pardilla		5926	DA733496-4A2B-4C32-8629-7ACAB6044177	De interés para la planificación DGBBD	Peces
ES030MSPF0709320	10868	Luciobarbus bocagei	Luciobarbus bocagei (Steindachner, 1865)	Barbo común		5281	930B13F3-2520-4929-A2D0-1EAFB6B74B0C	De interés para la planificación DGBBD	Peces
ES030MSPF0709320	11060	Luciobarbus comizo	Luciobarbus comizo (Steindachner, 1865)	Barbo comizo		6168	3B017CCC-C74D-42CC-8DB2-AA1403D0C9FF	De interés para la planificación DGBBD	Peces
ES030MSPF0709320	11637	Lutra lutra	Lutra lutra (Linnaeus, 1758)	Nutria	LESRPE	1355	24C602C9-B2D3-40E1-93F6-9B6018FCCBE0	Ligado al agua DGBBD	Mamíferos
ES030MSPF0709320	11585	Mauremys leprosa	Mauremys leprosa (Schweigger, 1812)	Galápago leproso	LESRPE	1221	9E84C5AD-1346-4D2C-BF3C-8BE4DE1AE634	Ligado al agua DGBBD	Reptiles
ES030MSPF0709320	11108	Pelobates cultripes	Pelobates cultripes (Cuvier, 1829)	Sapo de espuelas	LESRPE	1198	820ADC4F-AB2A-4351-8EC7-8F13D5FA5B48	Ligado al agua DGBBD	Anfibios
ES030MSPF0709320	11964	Pelophylax perezi	Pelophylax perezi (Seoane, 1885)	Rana verde común		6945	3E445D73-7867-4D24-860F-C2F38F1CDB13	Ligado al agua DGBBD	Anfibios
ES030MSPF0709320	12010	Pseudochondrostoma polylepis	Pseudochondrostoma polylepis (Steindachner, 1864)	Boga del tajo		6149	3AE05C5F-921D-465F-949B-79378C89B661	De interés para la planificación DGBBD	Peces
ES030MSPF0709320	10659	Squalius alburnoides	Squalius alburnoides (Steindachner, 1866)	Calandino		6975	698821BA-4E76-4273-BB81-3D67DFCE8DC4	De interés para la planificación DGBBD	Peces
ES030MSPF0709320	12051	Triturus pygmaeus	Triturus pygmaeus (Wolterstorff, 1905)	Tritón pigmeo	LESRPE	5896	D486E150-2FB8-41A9-BFCE-DF9726D17B69	Ligado al agua DGBBD	Anfibios
ES030MSPF0709320	12393	Cobitis vettonica	Cobitis vettonica Doadrio & Perdices, 1997	Colmilleja del alagón		5301	7CA453EA-4279-44B9-8A9B-66A4572176BC	De interés para la planificación DGBBD	Peces

CodMasa	TAXONID _EIDOS	Nombre_científico	Scientificname_EIDOS	Nombre_común	LESRPE _Amenazadas	EIC_Code	IEET_Code	Fuente_BGBDD	Tipo
ES030MSPF0709320	11398	Gomphus graslinii	Gomphus graslinii Rambur, 1842		LESRPE	1046	F3185059-6D1A-43E0-8B6E-EEFB5FC9D753	Ligado al agua DGBBD	Invertebrados
ES030MSPF0709320	12236	Macromia splendens	Macromia splendens (Pictet, 1843)	Libélula	En peligro de extinción	1036	463CB847-6B8B-4C6F-9CF6-44F37103D52E	Ligado al agua DGBBD	Invertebrados
ES030MSPF0709320	11131	Myotis daubentonii	Myotis daubentonii (Kuhl, 1817)	Murciélago ribereño	LESRPE	1314	A43C0212-D7DC-4DF1-BE4E-BFEE9D64C3B3	Ligado al agua DGBBD	Mamíferos
ES030MSPF0709320	11115	Oxygastra curtisii	Oxygastra curtisii Dale, 1834	Libélula	Vulnerable	1041	E6CF30C8-0EDC-4D5E-9FF6-1A88A2696F43	De interés para la planificación DGBBD	Invertebrados
ES030MSPF0709320	10924	Microtus cabreræ	Microtus cabreræ Thomas, 1906	Topillo de Cabrera		1338	E91FAFC5-6D0D-4551-8D29-E5976307E869	Ligado al agua DGBBD	Mamíferos
ES030MSPF0902220	12393	Cobitis vettonica	Cobitis vettonica Doadrio & Perdices, 1997	Colmilleja del alagón		5301	7CA453EA-4279-44B9-8A9B-66A4572176BC	De interés para la planificación DGBBD	Peces
ES030MSPF0902220	11332	Discoglossus galganoi	Discoglossus galganoi Capula, Nascetti, Lanza, Crespo & Bullini 1985	Sapillo pintojo ibérico	LESRPE	1194	497442AA-AE96-43D4-AE5B-06CAD324D4E2	Ligado al agua DGBBD	Anfibios
ES030MSPF0902220	11717	Hyla meridionalis	Hyla meridionalis Boettger, 1874	Ranita meridional	LESRPE	1205	E185D34D-4476-43BF-8F5A-6D63682CEA81	Ligado al agua DGBBD	Anfibios
ES030MSPF0902220	10868	Luciobarbus bocagei	Luciobarbus bocagei (Steindachner, 1865)	Barbo común		5281	930B13F3-2520-4929-A2D0-1EAFB6B74B0C	De interés para la planificación DGBBD	Peces
ES030MSPF0902220	11637	Lutra lutra	Lutra lutra (Linnaeus, 1758)	Nutria	LESRPE	1355	24C602C9-B2D3-40E1-93F6-9B6018FCCBE0	Ligado al agua DGBBD	Mamíferos
ES030MSPF0902220	11585	Mauremys leprosa	Mauremys leprosa (Schweigger, 1812)	Galápago leproso	LESRPE	1221	9E84C5AD-1346-4D2C-BF3C-8BE4DE1AE634	Ligado al agua DGBBD	Reptiles
ES030MSPF0902220	11108	Pelobates cultripes	Pelobates cultripes (Cuvier, 1829)	Sapo de espuelas	LESRPE	1198	820ADC4F-AB2A-4351-8EC7-8F13D5FA5B48	Ligado al agua DGBBD	Anfibios
ES030MSPF0902220	11964	Pelophylax perezi	Pelophylax perezi (Seoane, 1885)	Rana verde común		6945	3E445D73-7867-4D24-860F-C2F38F1CDB13	Ligado al agua DGBBD	Anfibios
ES030MSPF0902220	12010	Pseudochondrostoma polylepis	Pseudochondrostoma polylepis (Steindachner, 1864)	Boga del tajo		6149	3AE05C5F-921D-465F-949B-79378C89B661	De interés para la planificación DGBBD	Peces
ES030MSPF0902220	10659	Squalius alburnoides	Squalius alburnoides (Steindachner, 1866)	Calandino		6975	698821BA-4E76-4273-BB81-3D67DFCE8DC4	De interés para la planificación DGBBD	Peces
ES030MSPF0715120	11931	Cobitis paludica	Cobitis paludica (de Buen, 1939)	Colmilleja		5302	0CFC9149-086C-4F4A-9897-E80C67C72F12	De interés para la planificación DGBBD	Peces
ES030MSPF0715120	11332	Discoglossus galganoi	Discoglossus galganoi Capula, Nascetti, Lanza, Crespo & Bullini 1985	Sapillo pintojo ibérico	LESRPE	1194	497442AA-AE96-43D4-AE5B-06CAD324D4E2	Ligado al agua DGBBD	Anfibios
ES030MSPF0715120	11398	Gomphus graslinii	Gomphus graslinii Rambur, 1842		LESRPE	1046	F3185059-6D1A-43E0-8B6E-EEFB5FC9D753	Ligado al agua DGBBD	Invertebrados
ES030MSPF0715120	11717	Hyla meridionalis	Hyla meridionalis Boettger, 1874	Ranita meridional	LESRPE	1205	E185D34D-4476-43BF-8F5A-6D63682CEA81	Ligado al agua DGBBD	Anfibios
ES030MSPF0715120	11576	Iberochondrostoma lemmingii	Iberochondrostoma lemmingii (Steindachner, 1866)	Pardilla		5926	DA733496-4A2B-4C32-8629-7ACAB6044177	De interés para la planificación DGBBD	Peces
ES030MSPF0715120	12168	Lacerta schreiberi	Lacerta schreiberi Bedriaga, 1878	Lagarto verdinegro	LESRPE	1259	C7AE7D13-8A60-4285-8F56-41E37E18C59E	Ligado al agua DGBBD	Reptiles
ES030MSPF0715120	10868	Luciobarbus bocagei	Luciobarbus bocagei (Steindachner, 1865)	Barbo común		5281	930B13F3-2520-4929-A2D0-1EAFB6B74B0C	De interés para la planificación DGBBD	Peces
ES030MSPF0715120	11060	Luciobarbus comizo	Luciobarbus comizo (Steindachner, 1865)	Barbo comizo		6168	3B017CCC-C74D-42CC-8DB2-AA1403D0C9FF	De interés para la planificación DGBBD	Peces
ES030MSPF0715120	11637	Lutra lutra	Lutra lutra (Linnaeus, 1758)	Nutria	LESRPE	1355	24C602C9-B2D3-40E1-93F6-9B6018FCCBE0	Ligado al agua DGBBD	Mamíferos
ES030MSPF0715120	11585	Mauremys leprosa	Mauremys leprosa (Schweigger, 1812)	Galápago leproso	LESRPE	1221	9E84C5AD-1346-4D2C-BF3C-8BE4DE1AE634	Ligado al agua DGBBD	Reptiles
ES030MSPF0715120	11131	Myotis daubentonii	Myotis daubentonii (Kuhl, 1817)	Murciélago ribereño	LESRPE	1314	A43C0212-D7DC-4DF1-BE4E-BFEE9D64C3B3	Ligado al agua DGBBD	Mamíferos
ES030MSPF0715120	11115	Oxygastra curtisii	Oxygastra curtisii Dale, 1834	Libélula	Vulnerable	1041	E6CF30C8-0EDC-4D5E-9FF6-1A88A2696F43	De interés para la planificación DGBBD	Invertebrados
ES030MSPF0715120	11108	Pelobates cultripes	Pelobates cultripes (Cuvier, 1829)	Sapo de espuelas	LESRPE	1198	820ADC4F-AB2A-4351-8EC7-8F13D5FA5B48	Ligado al agua DGBBD	Anfibios
ES030MSPF0715120	11964	Pelophylax perezi	Pelophylax perezi (Seoane, 1885)	Rana verde común		6945	3E445D73-7867-4D24-860F-C2F38F1CDB13	Ligado al agua DGBBD	Anfibios
ES030MSPF0715120	12010	Pseudochondrostoma polylepis	Pseudochondrostoma polylepis (Steindachner, 1864)	Boga del tajo		6149	3AE05C5F-921D-465F-949B-79378C89B661	De interés para la planificación DGBBD	Peces

CodMasa	TAXONID _EIDOS	Nombre_científico	Scientificname_EIDOS	Nombre_común	LESRPE _Amenazadas	EIC_Code	IEET_Code	Fuente_BGBDD	Tipo
ES030MSPF0715120	11485	Rana iberica	Rana iberica Boulenger, 1879	Rana patilarga	LESRPE	1216	11F1D0FF-BEDC-453D-9D85-6378AC3CD983	Ligado al agua DGBBD	Anfibios
ES030MSPF0715120	10659	Squalius alburnoides	Squalius alburnoides (Steindachner, 1866)	Calandino		6975	698821BA-4E76-4273-BB81-3D67DFCE8DC4	De interés para la planificación DGBBD	Peces
ES030MSPF0715120	12051	Triturus pygmaeus	Triturus pygmaeus (Wolterstorff, 1905)	Tritón pigmeo	LESRPE	5896	D486E150-2FB8-41A9-BFCE-DF9726D17B69	Ligado al agua DGBBD	Anfibios
ES030MSPF0715120	12059	Galemys pyrenaicus	Galemys pyrenaicus (É. Geoffroy Saint-Hilaire, 1811)	Desmán ibérico	Vulnerable	1301	BB60A760-EEF3-477F-8CCA-54263BD20733	De interés para la planificación DGBBD	Mamíferos
ES030MSPF0715120	10924	Microtus cabreræ	Microtus cabreræ Thomas, 1906	Topillo de Cabrera		1338	E91FAFC5-6D0D-4551-8D29-E5976307E869	Ligado al agua DGBBD	Mamíferos
ES030MSPF0903020	12393	Cobitis vettonica	Cobitis vettonica Doadrio & Perdices, 1997	Colmilleja del alagón		5301	7CA453EA-4279-44B9-8A9B-66A4572176BC	De interés para la planificación DGBBD	Peces
ES030MSPF0903020	11717	Hyla meridionalis	Hyla meridionalis Boettger, 1874	Ranita meridional	LESRPE	1205	E185D34D-4476-43BF-8F5A-6D63682CEA81	Ligado al agua DGBBD	Anfibios
ES030MSPF0903020	11576	Iberochondrostoma lemmingii	Iberochondrostoma lemmingii (Steindachner, 1866)	Pardilla		5926	DA733496-4A2B-4C32-8629-7ACAB6044177	De interés para la planificación DGBBD	Peces
ES030MSPF0903020	10868	Luciobarbus bocagei	Luciobarbus bocagei (Steindachner, 1865)	Barbo común		5281	930B13F3-2520-4929-A2D0-1EAFB6B74B0C	De interés para la planificación DGBBD	Peces
ES030MSPF0903020	11637	Lutra lutra	Lutra lutra (Linnaeus, 1758)	Nutria	LESRPE	1355	24C602C9-B2D3-40E1-93F6-9B6018FCCBE0	Ligado al agua DGBBD	Mamíferos
ES030MSPF0903020	11585	Mauremys leprosa	Mauremys leprosa (Schweigger, 1812)	Galápago leproso	LESRPE	1221	9E84C5AD-1346-4D2C-BF3C-8BE4DE1AE634	Ligado al agua DGBBD	Reptiles
ES030MSPF0903020	11964	Pelophylax perezi	Pelophylax perezi (Seoane, 1885)	Rana verde común		6945	3E445D73-7867-4D24-860F-C2F38F1CDB13	Ligado al agua DGBBD	Anfibios
ES030MSPF0903020	12010	Pseudochondrostoma polylepis	Pseudochondrostoma polylepis (Steindachner, 1864)	Boga del tajo		6149	3AE05C5F-921D-465F-949B-79378C89B661	De interés para la planificación DGBBD	Peces
ES030MSPF0903020	10659	Squalius alburnoides	Squalius alburnoides (Steindachner, 1866)	Calandino		6975	698821BA-4E76-4273-BB81-3D67DFCE8DC4	De interés para la planificación DGBBD	Peces
ES030MSPF0903020	12051	Triturus pygmaeus	Triturus pygmaeus (Wolterstorff, 1905)	Tritón pigmeo	LESRPE	5896	D486E150-2FB8-41A9-BFCE-DF9726D17B69	Ligado al agua DGBBD	Anfibios
ES030MSPF0903020	10909	Alytes cisternasii	Alytes cisternasii Boscà, 1879	Sapo partero ibérico	LESRPE	1192	15EAD24-EED4-4369-A549-5C9F78D65A6C	Ligado al agua DGBBD	Anfibios
ES030MSPF0903020	11332	Discoglossus galganoi	Discoglossus galganoi Capula, Nascetti, Lanza, Crespo & Bullini 1985	Sapillo pintojo ibérico	LESRPE	1194	497442AA-AE96-43D4-AE5B-06CAD324D4E2	Ligado al agua DGBBD	Anfibios
ES030MSPF0903020	11398	Gomphus graslinii	Gomphus graslinii Rambur, 1842		LESRPE	1046	F3185059-6D1A-43E0-8B6E-EEFB5FC9D753	Ligado al agua DGBBD	Invertebrados
ES030MSPF0903020	12236	Macromia splendens	Macromia splendens (Pictet, 1843)	Libélula	En peligro de extinción	1036	463CB847-6B8B-4C6F-9CF6-44F37103D52E	Ligado al agua DGBBD	Invertebrados
ES030MSPF0903020	11131	Myotis daubentonii	Myotis daubentonii (Kuhl, 1817)	Murciélago ribereño	LESRPE	1314	A43C0212-D7DC-4DF1-BE4E-BFEE9D64C3B3	Ligado al agua DGBBD	Mamíferos
ES030MSPF0903020	11108	Pelobates cultripes	Pelobates cultripes (Cuvier, 1829)	Sapo de espuelas	LESRPE	1198	820ADC4F-AB2A-4351-8EC7-8F13D5FA5B48	Ligado al agua DGBBD	Anfibios
ES030MSPF0903020	11115	Oxygastra curtisii	Oxygastra curtisii Dale, 1834	Libélula	Vulnerable	1041	E6CF30C8-0EDC-4D5E-9FF6-1A88A2696F43	De interés para la planificación DGBBD	Invertebrados
ES030MSPF0812020	11878	Alytes obstetricans	Alytes obstetricans (Laurenti, 1768)	Sapo partero común	LESRPE	1191	7FFF75A7-A9BD-403E-8338-A1785ABF783D	Ligado al agua DGBBD	Anfibios
ES030MSPF0812020	12393	Cobitis vettonica	Cobitis vettonica Doadrio & Perdices, 1997	Colmilleja del alagón		5301	7CA453EA-4279-44B9-8A9B-66A4572176BC	De interés para la planificación DGBBD	Peces
ES030MSPF0812020	11715	Coenagrion mercuriale	Coenagrion mercuriale (Charpentier, 1840)		LESRPE	1044		Ligado al agua DGBBD	Invertebrados
ES030MSPF0812020	11332	Discoglossus galganoi	Discoglossus galganoi Capula, Nascetti, Lanza, Crespo & Bullini 1985	Sapillo pintojo ibérico	LESRPE	1194	497442AA-AE96-43D4-AE5B-06CAD324D4E2	Ligado al agua DGBBD	Anfibios
ES030MSPF0812020	11398	Gomphus graslinii	Gomphus graslinii Rambur, 1842		LESRPE	1046	F3185059-6D1A-43E0-8B6E-EEFB5FC9D753	Ligado al agua DGBBD	Invertebrados
ES030MSPF0812020	12168	Lacerta schreiberi	Lacerta schreiberi Bedriaga, 1878	Lagarto verdinegro	LESRPE	1259	C7AE7D13-8A60-4285-8F56-41E37E18C59E	Ligado al agua DGBBD	Reptiles
ES030MSPF0812020	10868	Luciobarbus bocagei	Luciobarbus bocagei (Steindachner, 1865)	Barbo común		5281	930B13F3-2520-4929-A2D0-1EAFB6B74B0C	De interés para la planificación DGBBD	Peces
ES030MSPF0812020	11637	Lutra lutra	Lutra lutra (Linnaeus, 1758)	Nutria	LESRPE	1355	24C602C9-B2D3-40E1-93F6-9B6018FCCBE0	Ligado al agua DGBBD	Mamíferos



CodMasa	TAXONID _EIDOS	Nombre_científico	Scientificname_EIDOS	Nombre_común	LESRPE _Amenazadas	EIC_Code	IEET_Code	Fuente_BGBDD	Tipo
ES030MSPF0812020	12236	Macromia splendens	Macromia splendens (Pictet, 1843)	Libélula	En peligro de extinción	1036	463CB847-6B8B-4C6F-9CF6-44F37103D52E	Ligado al agua DGBBD	Invertebrados
ES030MSPF0812020	11662	Margaritifera margaritifera	Margaritifera margaritifera (Linnaeus, 1758)	Mejillón de río	En peligro de extinción	1029	3851317B-4762-435A-AC6D-68EDA95DAD16	De interés para la planificación DGBBD	Invertebrados
ES030MSPF0812020	11585	Mauremys leprosa	Mauremys leprosa (Schweigger, 1812)	Galápago leproso	LESRPE	1221	9E84C5AD-1346-4D2C-BF3C-8BE4DE1AE634	Ligado al agua DGBBD	Reptiles
ES030MSPF0812020	11115	Oxygastra curtisii	Oxygastra curtisii Dale, 1834	Libélula	Vulnerable	1041	E6CF30C8-0EDC-4D5E-9FF6-1A88A2696F43	De interés para la planificación DGBBD	Invertebrados
ES030MSPF0812020	11108	Pelobates cultripes	Pelobates cultripes (Cuvier, 1829)	Sapo de espuelas	LESRPE	1198	820ADC4F-AB2A-4351-8EC7-8F13D5FA5B48	Ligado al agua DGBBD	Anfibios
ES030MSPF0812020	11964	Pelophylax perezi	Pelophylax perezi (Seoane, 1885)	Rana verde común		6945	3E445D73-7867-4D24-860F-C2F38F1CDB13	Ligado al agua DGBBD	Anfibios
ES030MSPF0812020	11183	Pseudochondrostoma duriense	Pseudochondrostoma duriense (Coelho, 1985)	Boga del duero		5296	10CB01ED-1204-4F47-9EBA-2214BEE29B56	De interés para la planificación DGBBD	Peces
ES030MSPF0812020	12010	Pseudochondrostoma polylepis	Pseudochondrostoma polylepis (Steindachner, 1864)	Boga del tajo		6149	3AE05C5F-921D-465F-949B-79378C89B661	De interés para la planificación DGBBD	Peces
ES030MSPF0812020	11485	Rana iberica	Rana iberica Boulenger, 1879	Rana patilarga	LESRPE	1216	11F1D0FF-BEDC-453D-9D85-6378AC3CD983	Ligado al agua DGBBD	Anfibios
ES030MSPF0812020	8606	Spiranthes aestivalis	Spiranthes aestivalis (Poir.) Rich.		LESRPE	1900		Ligado al agua DGBBD	Hongos, algas y plantas
ES030MSPF0812020	10659	Squalius alburnoides	Squalius alburnoides (Steindachner, 1866)	Calandino		6975	698821BA-4E76-4273-BB81-3D67DFCE8DC4	De interés para la planificación DGBBD	Peces
ES030MSPF0812020	11677	Triturus marmoratus	Triturus marmoratus (Latreille, 1800)	Tritón jaspeado	LESRPE	1174	8E835006-6021-470D-99FB-6CE545AE89C3	Ligado al agua DGBBD	Anfibios
ES030MSPF0812020	9336	Veronica micrantha	Veronica micrantha Hoffmanns. & Link		LESRPE	1733	6F9F1F71-F4DE-4164-A6D5-FA48258BFC2B	De interés para la planificación DGBBD	Hongos, algas y plantas
ES030MSPF0905020	12393	Cobitis vettonica	Cobitis vettonica Doadrio & Perdices, 1997	Colmilleja del alagón		5301	7CA453EA-4279-44B9-8A9B-66A4572176BC	De interés para la planificación DGBBD	Peces
ES030MSPF0905020	11717	Hyla meridionalis	Hyla meridionalis Boettger, 1874	Ranita meridional	LESRPE	1205	E185D34D-4476-43BF-8F5A-6D63682CEA81	Ligado al agua DGBBD	Anfibios
ES030MSPF0905020	11576	Iberochondrostoma lemmingii	Iberochondrostoma lemmingii (Steindachner, 1866)	Pardilla		5926	DA733496-4A2B-4C32-8629-7ACAB6044177	De interés para la planificación DGBBD	Peces
ES030MSPF0905020	10868	Luciobarbus bocagei	Luciobarbus bocagei (Steindachner, 1865)	Barbo común		5281	930B13F3-2520-4929-A2D0-1EAFB6B74B0C	De interés para la planificación DGBBD	Peces
ES030MSPF0905020	11637	Lutra lutra	Lutra lutra (Linnaeus, 1758)	Nutria	LESRPE	1355	24C602C9-B2D3-40E1-93F6-9B6018FCCBE0	Ligado al agua DGBBD	Mamíferos
ES030MSPF0905020	11585	Mauremys leprosa	Mauremys leprosa (Schweigger, 1812)	Galápago leproso	LESRPE	1221	9E84C5AD-1346-4D2C-BF3C-8BE4DE1AE634	Ligado al agua DGBBD	Reptiles
ES030MSPF0905020	11964	Pelophylax perezi	Pelophylax perezi (Seoane, 1885)	Rana verde común		6945	3E445D73-7867-4D24-860F-C2F38F1CDB13	Ligado al agua DGBBD	Anfibios
ES030MSPF0905020	12010	Pseudochondrostoma polylepis	Pseudochondrostoma polylepis (Steindachner, 1864)	Boga del tajo		6149	3AE05C5F-921D-465F-949B-79378C89B661	De interés para la planificación DGBBD	Peces
ES030MSPF0905020	10659	Squalius alburnoides	Squalius alburnoides (Steindachner, 1866)	Calandino		6975	698821BA-4E76-4273-BB81-3D67DFCE8DC4	De interés para la planificación DGBBD	Peces
ES030MSPF0905020	12051	Triturus pygmaeus	Triturus pygmaeus (Wolterstorff, 1905)	Tritón pigmeo	LESRPE	5896	D486E150-2FB8-41A9-BFCE-DF9726D17B69	Ligado al agua DGBBD	Anfibios
ES030MSPF0905020	10909	Alytes cisternasii	Alytes cisternasii Boscá, 1879	Sapo partero ibérico	LESRPE	1192	15EAD24-EED4-4369-A549-5C9F78D65A6C	Ligado al agua DGBBD	Anfibios
ES030MSPF0905020	11332	Discoglossus galganoi	Discoglossus galganoi Capula, Nascetti, Lanza, Crespo & Bullini 1985	Sapillo pintojo ibérico	LESRPE	1194	497442AA-AE96-43D4-AE5B-06CAD324D4E2	Ligado al agua DGBBD	Anfibios
ES030MSPF0905020	11398	Gomphus graslinii	Gomphus graslinii Rambur, 1842		LESRPE	1046	F3185059-6D1A-43E0-8B6E-EEFB5FC9D753	Ligado al agua DGBBD	Invertebrados
ES030MSPF0905020	12236	Macromia splendens	Macromia splendens (Pictet, 1843)	Libélula	En peligro de extinción	1036	463CB847-6B8B-4C6F-9CF6-44F37103D52E	Ligado al agua DGBBD	Invertebrados
ES030MSPF0905020	11131	Myotis daubentonii	Myotis daubentonii (Kuhl, 1817)	Murciélago ribereño	LESRPE	1314	A43C0212-D7DC-4DF1-BE4E-BFEE9D64C3B3	Ligado al agua DGBBD	Mamíferos
ES030MSPF0905020	11108	Pelobates cultripes	Pelobates cultripes (Cuvier, 1829)	Sapo de espuelas	LESRPE	1198	820ADC4F-AB2A-4351-8EC7-8F13D5FA5B48	Ligado al agua DGBBD	Anfibios
ES030MSPF0905020	11677	Triturus marmoratus	Triturus marmoratus (Latreille, 1800)	Tritón jaspeado	LESRPE	1174	8E835006-6021-470D-99FB-6CE545AE89C3	Ligado al agua DGBBD	Anfibios

CodMasa	TAXONID _EIDOS	Nombre_científico	Scientificname_EIDOS	Nombre_común	LESRPE _Amenazadas	EIC_Code	IEET_Code	Fuente_BGBDD	Tipo
ES030MSPF0905020	11715	Coenagrion mercuriale	Coenagrion mercuriale (Charpentier, 1840)		LESRPE	1044		Ligado al agua DGBBD	Invertebrados
ES030MSPF0905020	11115	Oxygastra curtisii	Oxygastra curtisii Dale, 1834	Libélula	Vulnerable	1041	E6CF30C8-0EDC-4D5E-9FF6-1A88A2696F43	De interés para la planificación DGBBD	Invertebrados
ES030MSPF0905020	10752	Chondrostoma arcasii	Achondrostoma arcasii (Steindachner, 1866)		LESRPE	6155	2C903458-3BCC-4FAA-BE9E-87DDC7EED536	De interés para la planificación DGBBD	Peces
ES030MSPF0905020	11903	Emys orbicularis	Emys orbicularis (Linnaeus, 1758)	Galápago europeo	Vulnerable	1220	F799FA8D-96CC-4280-A954-5FBE2244A849	Ligado al agua DGBBD	Reptiles
ES030MSPF0905020	12168	Lacerta schreiberi	Lacerta schreiberi Bedriaga, 1878	Lagarto verdinegro	LESRPE	1259	C7AE7D13-8A60-4285-8F56-41E37E18C59E	Ligado al agua DGBBD	Reptiles
ES030MSPF0905020	11485	Rana iberica	Rana iberica Boulenger, 1879	Rana patilarga	LESRPE	1216	11F1D0FF-BEDC-453D-9D85-6378AC3CD983	Ligado al agua DGBBD	Anfibios
ES030MSPF0905020	8606	Spiranthes aestivalis	Spiranthes aestivalis (Poir.) Rich.		LESRPE	1900		Ligado al agua DGBBD	Hongos, algas y plantas
ES030MSPF0905020	11183	Pseudochondrostoma duriense	Pseudochondrostoma duriense (Coelho, 1985)	Boga del duero		5296	10CB01ED-1204-4F47-9EBA-2214BEE29B56	De interés para la planificación DGBBD	Peces
ES030MSPF0811020	12393	Cobitis vettonica	Cobitis vettonica Doadrio & Perdices, 1997	Colmilleja del alagón		5301	7CA453EA-4279-44B9-8A9B-66A4572176BC	De interés para la planificación DGBBD	Peces
ES030MSPF0811020	11332	Discoglossus galganoi	Discoglossus galganoi Capula, Nascetti, Lanza, Crespo & Bullini 1985	Sapillo pintojo ibérico	LESRPE	1194	497442AA-AE96-43D4-AE5B-06CAD324D4E2	Ligado al agua DGBBD	Anfibios
ES030MSPF0811020	11717	Hyla meridionalis	Hyla meridionalis Boettger, 1874	Ranita meridional	LESRPE	1205	E185D34D-4476-43BF-8F5A-6D63682CEA81	Ligado al agua DGBBD	Anfibios
ES030MSPF0811020	10868	Luciobarbus bocagei	Luciobarbus bocagei (Steindachner, 1865)	Barbo común		5281	930B13F3-2520-4929-A2D0-1EAFB6B74B0C	De interés para la planificación DGBBD	Peces
ES030MSPF0811020	11637	Lutra lutra	Lutra lutra (Linnaeus, 1758)	Nutria	LESRPE	1355	24C602C9-B2D3-40E1-93F6-9B6018FCCBE0	Ligado al agua DGBBD	Mamíferos
ES030MSPF0811020	11585	Mauremys leprosa	Mauremys leprosa (Schweigger, 1812)	Galápago leproso	LESRPE	1221	9E84C5AD-1346-4D2C-BF3C-8BE4DE1AE634	Ligado al agua DGBBD	Reptiles
ES030MSPF0811020	11108	Pelobates cultripes	Pelobates cultripes (Cuvier, 1829)	Sapo de espuelas	LESRPE	1198	820ADC4F-AB2A-4351-8EC7-8F13D5FA5B48	Ligado al agua DGBBD	Anfibios
ES030MSPF0811020	11964	Pelophylax perezi	Pelophylax perezi (Seoane, 1885)	Rana verde común		6945	3E445D73-7867-4D24-860F-C2F38F1CDB13	Ligado al agua DGBBD	Anfibios
ES030MSPF0811020	12010	Pseudochondrostoma polylepis	Pseudochondrostoma polylepis (Steindachner, 1864)	Boga del tajo		6149	3AE05C5F-921D-465F-949B-79378C89B661	De interés para la planificación DGBBD	Peces
ES030MSPF0811020	10659	Squalius alburnoides	Squalius alburnoides (Steindachner, 1866)	Calandino		6975	698821BA-4E76-4273-BB81-3D67DFCE8DC4	De interés para la planificación DGBBD	Peces
ES030MSPF0905220	10909	Alytes cisternasii	Alytes cisternasii Boscá, 1879	Sapo partero ibérico	LESRPE	1192	15EAD24-EED4-4369-A549-5C9F78D65A6C	Ligado al agua DGBBD	Anfibios
ES030MSPF0905220	12393	Cobitis vettonica	Cobitis vettonica Doadrio & Perdices, 1997	Colmilleja del alagón		5301	7CA453EA-4279-44B9-8A9B-66A4572176BC	De interés para la planificación DGBBD	Peces
ES030MSPF0905220	11715	Coenagrion mercuriale	Coenagrion mercuriale (Charpentier, 1840)		LESRPE	1044		Ligado al agua DGBBD	Invertebrados
ES030MSPF0905220	11398	Gomphus graslinii	Gomphus graslinii Rambur, 1842		LESRPE	1046	F3185059-6D1A-43E0-8B6E-EEFB5FC9D753	Ligado al agua DGBBD	Invertebrados
ES030MSPF0905220	11717	Hyla meridionalis	Hyla meridionalis Boettger, 1874	Ranita meridional	LESRPE	1205	E185D34D-4476-43BF-8F5A-6D63682CEA81	Ligado al agua DGBBD	Anfibios
ES030MSPF0905220	10868	Luciobarbus bocagei	Luciobarbus bocagei (Steindachner, 1865)	Barbo común		5281	930B13F3-2520-4929-A2D0-1EAFB6B74B0C	De interés para la planificación DGBBD	Peces
ES030MSPF0905220	11637	Lutra lutra	Lutra lutra (Linnaeus, 1758)	Nutria	LESRPE	1355	24C602C9-B2D3-40E1-93F6-9B6018FCCBE0	Ligado al agua DGBBD	Mamíferos
ES030MSPF0905220	12236	Macromia splendens	Macromia splendens (Pictet, 1843)	Libélula	En peligro de extinción	1036	463CB847-6B8B-4C6F-9CF6-44F37103D52E	Ligado al agua DGBBD	Invertebrados
ES030MSPF0905220	11585	Mauremys leprosa	Mauremys leprosa (Schweigger, 1812)	Galápago leproso	LESRPE	1221	9E84C5AD-1346-4D2C-BF3C-8BE4DE1AE634	Ligado al agua DGBBD	Reptiles
ES030MSPF0905220	11115	Oxygastra curtisii	Oxygastra curtisii Dale, 1834	Libélula	Vulnerable	1041	E6CF30C8-0EDC-4D5E-9FF6-1A88A2696F43	De interés para la planificación DGBBD	Invertebrados
ES030MSPF0905220	11964	Pelophylax perezi	Pelophylax perezi (Seoane, 1885)	Rana verde común		6945	3E445D73-7867-4D24-860F-C2F38F1CDB13	Ligado al agua DGBBD	Anfibios
ES030MSPF0905220	11183	Pseudochondrostoma duriense	Pseudochondrostoma duriense (Coelho, 1985)	Boga del duero		5296	10CB01ED-1204-4F47-9EBA-2214BEE29B56	De interés para la planificación DGBBD	Peces
ES030MSPF0905220	12010	Pseudochondrostoma polylepis	Pseudochondrostoma polylepis (Steindachner, 1864)	Boga del tajo		6149	3AE05C5F-921D-465F-949B-79378C89B661	De interés para la planificación DGBBD	Peces



CodMasa	TAXONID _EIDOS	Nombre_científico	Scientificname_EIDOS	Nombre_común	LESRPE _Amenazadas	EIC_Code	IEET_Code	Fuente_BGBDD	Tipo
ES030MSPF0905220	10659	Squalius alburnoides	Squalius alburnoides (Steindachner, 1866)	Calandino		6975	698821BA-4E76-4273-BB81-3D67DFCE8DC4	De interés para la planificación DGBBD	Peces
ES030MSPF0904020	10909	Alytes cisternasii	Alytes cisternasii Boscá, 1879	Sapo partero ibérico	LESRPE	1192	15EAD24-EED4-4369-A549-5C9F78D65A6C	Ligado al agua DGBBD	Anfibios
ES030MSPF0904020	12393	Cobitis vettonica	Cobitis vettonica Doadrio & Perdices, 1997	Colmilleja del alagón		5301	7CA453EA-4279-44B9-8A9B-66A4572176BC	De interés para la planificación DGBBD	Peces
ES030MSPF0904020	11332	Discoglossus galganoi	Discoglossus galganoi Capula, Nascetti, Lanza, Crespo & Bullini 1985	Sapillo pintojo ibérico	LESRPE	1194	497442AA-AE96-43D4-AE5B-06CAD324D4E2	Ligado al agua DGBBD	Anfibios
ES030MSPF0904020	11398	Gomphus graslinii	Gomphus graslinii Rambur, 1842		LESRPE	1046	F3185059-6D1A-43E0-8B6E-EEFB5FC9D753	Ligado al agua DGBBD	Invertebrados
ES030MSPF0904020	11717	Hyla meridionalis	Hyla meridionalis Boettger, 1874	Ranita meridional	LESRPE	1205	E185D34D-4476-43BF-8F5A-6D63682CEA81	Ligado al agua DGBBD	Anfibios
ES030MSPF0904020	10868	Luciobarbus bocagei	Luciobarbus bocagei (Steindachner, 1865)	Barbo común		5281	930B13F3-2520-4929-A2D0-1EAFB6B74B0C	De interés para la planificación DGBBD	Peces
ES030MSPF0904020	11637	Lutra lutra	Lutra lutra (Linnaeus, 1758)	Nutria	LESRPE	1355	24C602C9-B2D3-40E1-93F6-9B6018FCCBE0	Ligado al agua DGBBD	Mamíferos
ES030MSPF0904020	12236	Macromia splendens	Macromia splendens (Pictet, 1843)	Libélula	En peligro de extinción	1036	463CB847-6B8B-4C6F-9CF6-44F37103D52E	Ligado al agua DGBBD	Invertebrados
ES030MSPF0904020	11585	Mauremys leprosa	Mauremys leprosa (Schweigger, 1812)	Galápago leproso	LESRPE	1221	9E84C5AD-1346-4D2C-BF3C-8BE4DE1AE634	Ligado al agua DGBBD	Reptiles
ES030MSPF0904020	11131	Myotis daubentonii	Myotis daubentonii (Kuhl, 1817)	Murciélago ribereño	LESRPE	1314	A43C0212-D7DC-4DF1-BE4E-BFEE9D64C3B3	Ligado al agua DGBBD	Mamíferos
ES030MSPF0904020	11108	Pelobates cultripes	Pelobates cultripes (Cuvier, 1829)	Sapo de espuelas	LESRPE	1198	820ADC4F-AB2A-4351-8EC7-8F13D5FA5B48	Ligado al agua DGBBD	Anfibios
ES030MSPF0904020	11964	Pelophylax perezi	Pelophylax perezi (Seoane, 1885)	Rana verde común		6945	3E445D73-7867-4D24-860F-C2F38F1CDB13	Ligado al agua DGBBD	Anfibios
ES030MSPF0904020	12010	Pseudochondrostoma polylepis	Pseudochondrostoma polylepis (Steindachner, 1864)	Boga del tajo		6149	3AE05C5F-921D-465F-949B-79378C89B661	De interés para la planificación DGBBD	Peces
ES030MSPF0904020	10659	Squalius alburnoides	Squalius alburnoides (Steindachner, 1866)	Calandino		6975	698821BA-4E76-4273-BB81-3D67DFCE8DC4	De interés para la planificación DGBBD	Peces
ES030MSPF0904020	12051	Triturus pygmaeus	Triturus pygmaeus (Wolterstorff, 1905)	Tritón pigmeo	LESRPE	5896	D486E150-2FB8-41A9-BFCE-DF9726D17B69	Ligado al agua DGBBD	Anfibios
ES030MSPF0910120	11931	Cobitis paludica	Cobitis paludica (de Buen, 1939)	Colmilleja		5302	0CFC9149-086C-4F4A-9897-E80C67C72F12	De interés para la planificación DGBBD	Peces
ES030MSPF0910120	12393	Cobitis vettonica	Cobitis vettonica Doadrio & Perdices, 1997	Colmilleja del alagón		5301	7CA453EA-4279-44B9-8A9B-66A4572176BC	De interés para la planificación DGBBD	Peces
ES030MSPF0910120	11332	Discoglossus galganoi	Discoglossus galganoi Capula, Nascetti, Lanza, Crespo & Bullini 1985	Sapillo pintojo ibérico	LESRPE	1194	497442AA-AE96-43D4-AE5B-06CAD324D4E2	Ligado al agua DGBBD	Anfibios
ES030MSPF0910120	11717	Hyla meridionalis	Hyla meridionalis Boettger, 1874	Ranita meridional	LESRPE	1205	E185D34D-4476-43BF-8F5A-6D63682CEA81	Ligado al agua DGBBD	Anfibios
ES030MSPF0910120	11576	Iberochondrostoma lemmingii	Iberochondrostoma lemmingii (Steindachner, 1866)	Pardilla		5926	DA733496-4A2B-4C32-8629-7ACAB6044177	De interés para la planificación DGBBD	Peces
ES030MSPF0910120	10868	Luciobarbus bocagei	Luciobarbus bocagei (Steindachner, 1865)	Barbo común		5281	930B13F3-2520-4929-A2D0-1EAFB6B74B0C	De interés para la planificación DGBBD	Peces
ES030MSPF0910120	11060	Luciobarbus comizo	Luciobarbus comizo (Steindachner, 1865)	Barbo comizo		6168	3B017CCC-C74D-42CC-8DB2-AA1403D0C9FF	De interés para la planificación DGBBD	Peces
ES030MSPF0910120	11637	Lutra lutra	Lutra lutra (Linnaeus, 1758)	Nutria	LESRPE	1355	24C602C9-B2D3-40E1-93F6-9B6018FCCBE0	Ligado al agua DGBBD	Mamíferos
ES030MSPF0910120	11585	Mauremys leprosa	Mauremys leprosa (Schweigger, 1812)	Galápago leproso	LESRPE	1221	9E84C5AD-1346-4D2C-BF3C-8BE4DE1AE634	Ligado al agua DGBBD	Reptiles
ES030MSPF0910120	11108	Pelobates cultripes	Pelobates cultripes (Cuvier, 1829)	Sapo de espuelas	LESRPE	1198	820ADC4F-AB2A-4351-8EC7-8F13D5FA5B48	Ligado al agua DGBBD	Anfibios
ES030MSPF0910120	11964	Pelophylax perezi	Pelophylax perezi (Seoane, 1885)	Rana verde común		6945	3E445D73-7867-4D24-860F-C2F38F1CDB13	Ligado al agua DGBBD	Anfibios
ES030MSPF0910120	12010	Pseudochondrostoma polylepis	Pseudochondrostoma polylepis (Steindachner, 1864)	Boga del tajo		6149	3AE05C5F-921D-465F-949B-79378C89B661	De interés para la planificación DGBBD	Peces
ES030MSPF0910120	10659	Squalius alburnoides	Squalius alburnoides (Steindachner, 1866)	Calandino		6975	698821BA-4E76-4273-BB81-3D67DFCE8DC4	De interés para la planificación DGBBD	Peces
ES030MSPF0910120	10924	Microtus cabrerae	Microtus cabrerae Thomas, 1906	Topillo de Cabrera		1338	E91FAFC5-6D0D-4551-8D29-E5976307E869	Ligado al agua DGBBD	Mamíferos

CodMasa	TAXONID _EIDOS	Nombre_científico	Scientificname_EIDOS	Nombre_común	LESRPE _Amenazadas	EIC_Code	IEET_Code	Fuente_BGBDD	Tipo
ES030MSPF0915020	10909	Alytes cisternasii	Alytes cisternasii Boscá, 1879	Sapo partero ibérico	LESRPE	1192	15EAED24-EED4-4369-A549-5C9F78D65A6C	Ligado al agua DGBBD	Anfibios
ES030MSPF0915020	12393	Cobitis vettonica	Cobitis vettonica Doadrio & Perdices, 1997	Colmilleja del alagón		5301	7CA453EA-4279-44B9-8A9B-66A4572176BC	De interés para la planificación DGBBD	Peces
ES030MSPF0915020	11332	Discoglossus galganoi	Discoglossus galganoi Capula, Nascetti, Lanza, Crespo & Bullini 1985	Sapillo pintojo ibérico	LESRPE	1194	497442AA-AE96-43D4-AE5B-06CAD324D4E2	Ligado al agua DGBBD	Anfibios
ES030MSPF0915020	11398	Gomphus graslinii	Gomphus graslinii Rambur, 1842		LESRPE	1046	F3185059-6D1A-43E0-8B6E-EEFB5FC9D753	Ligado al agua DGBBD	Invertebrados
ES030MSPF0915020	11717	Hyla meridionalis	Hyla meridionalis Boettger, 1874	Ranita meridional	LESRPE	1205	E185D34D-4476-43BF-8F5A-6D63682CEA81	Ligado al agua DGBBD	Anfibios
ES030MSPF0915020	10868	Luciobarbus bocagei	Luciobarbus bocagei (Steindachner, 1865)	Barbo común		5281	930B13F3-2520-4929-A2D0-1EAFB6B74B0C	De interés para la planificación DGBBD	Peces
ES030MSPF0915020	11637	Lutra lutra	Lutra lutra (Linnaeus, 1758)	Nutria	LESRPE	1355	24C602C9-B2D3-40E1-93F6-9B6018FCCBE0	Ligado al agua DGBBD	Mamíferos
ES030MSPF0915020	11585	Mauremys leprosa	Mauremys leprosa (Schweigger, 1812)	Galápago leproso	LESRPE	1221	9E84C5AD-1346-4D2C-BF3C-8BE4DE1AE634	Ligado al agua DGBBD	Reptiles
ES030MSPF0915020	11131	Myotis daubentonii	Myotis daubentonii (Kuhl, 1817)	Murciélago ribereño	LESRPE	1314	A43C0212-D7DC-4DF1-BE4E-BFEE9D64C3B3	Ligado al agua DGBBD	Mamíferos
ES030MSPF0915020	11115	Oxygastra curtisii	Oxygastra curtisii Dale, 1834	Libélula	Vulnerable	1041	E6CF30C8-OEDC-4D5E-9FF6-1A88A2696F43	De interés para la planificación DGBBD	Invertebrados
ES030MSPF0915020	11108	Pelobates cultripes	Pelobates cultripes (Cuvier, 1829)	Sapo de espuelas	LESRPE	1198	820ADC4F-AB2A-4351-8EC7-8F13D5FA5B48	Ligado al agua DGBBD	Anfibios
ES030MSPF0915020	11964	Pelophylax perezi	Pelophylax perezi (Seoane, 1885)	Rana verde común		6945	3E445D73-7867-4D24-860F-C2F38F1CDB13	Ligado al agua DGBBD	Anfibios
ES030MSPF0915020	12010	Pseudochondrostoma polylepis	Pseudochondrostoma polylepis (Steindachner, 1864)	Boga del tajo		6149	3AE05C5F-921D-465F-949B-79378C89B661	De interés para la planificación DGBBD	Peces
ES030MSPF0915020	10659	Squalius alburnoides	Squalius alburnoides (Steindachner, 1866)	Calandino		6975	698821BA-4E76-4273-BB81-3D67DFCE8DC4	De interés para la planificación DGBBD	Peces
ES030MSPF0915020	12051	Triturus pygmaeus	Triturus pygmaeus (Wolterstorff, 1905)	Tritón pigmeo	LESRPE	5896	D486E150-2FB8-41A9-BFCE-DF9726D17B69	Ligado al agua DGBBD	Anfibios
ES030MSPF0915020	12168	Lacerta schreiberi	Lacerta schreiberi Bedriaga, 1878	Lagarto verdinegro	LESRPE	1259	C7AE7D13-8A60-4285-8F56-41E37E18C59E	Ligado al agua DGBBD	Reptiles
ES030MSPF0915020	12236	Macromia splendens	Macromia splendens (Pictet, 1843)	Libélula	En peligro de extinción	1036	463CB847-6B8B-4C6F-9CF6-44F37103D52E	Ligado al agua DGBBD	Invertebrados
ES030MSPF0915020	11485	Rana iberica	Rana iberica Boulenger, 1879	Rana patilarga	LESRPE	1216	11F1D0FF-BEDC-453D-9D85-6378AC3CD983	Ligado al agua DGBBD	Anfibios
ES030MSPF0915020	10924	Microtus cabreræ	Microtus cabreræ Thomas, 1906	Topillo de Cabrera		1338	E91FAFC5-6D0D-4551-8D29-E5976307E869	Ligado al agua DGBBD	Mamíferos
ES030MSPF0915020	11903	Emys orbicularis	Emys orbicularis (Linnaeus, 1758)	Galápago europeo	Vulnerable	1220	F799FA8D-96CC-4280-A954-5FBE2244A849	Ligado al agua DGBBD	Reptiles
ES030MSPF0722120	11931	Cobitis paludica	Cobitis paludica (de Buen, 1939)	Colmilleja		5302	0CFC9149-086C-4F4A-9897-E80C67C72F12	De interés para la planificación DGBBD	Peces
ES030MSPF0722120	11332	Discoglossus galganoi	Discoglossus galganoi Capula, Nascetti, Lanza, Crespo & Bullini 1985	Sapillo pintojo ibérico	LESRPE	1194	497442AA-AE96-43D4-AE5B-06CAD324D4E2	Ligado al agua DGBBD	Anfibios
ES030MSPF0722120	11398	Gomphus graslinii	Gomphus graslinii Rambur, 1842		LESRPE	1046	F3185059-6D1A-43E0-8B6E-EEFB5FC9D753	Ligado al agua DGBBD	Invertebrados
ES030MSPF0722120	11717	Hyla meridionalis	Hyla meridionalis Boettger, 1874	Ranita meridional	LESRPE	1205	E185D34D-4476-43BF-8F5A-6D63682CEA81	Ligado al agua DGBBD	Anfibios
ES030MSPF0722120	11576	Iberochondrostoma lemmingii	Iberochondrostoma lemmingii (Steindachner, 1866)	Pardilla		5926	DA733496-4A2B-4C32-8629-7ACAB6044177	De interés para la planificación DGBBD	Peces
ES030MSPF0722120	12168	Lacerta schreiberi	Lacerta schreiberi Bedriaga, 1878	Lagarto verdinegro	LESRPE	1259	C7AE7D13-8A60-4285-8F56-41E37E18C59E	Ligado al agua DGBBD	Reptiles
ES030MSPF0722120	10868	Luciobarbus bocagei	Luciobarbus bocagei (Steindachner, 1865)	Barbo común		5281	930B13F3-2520-4929-A2D0-1EAFB6B74B0C	De interés para la planificación DGBBD	Peces
ES030MSPF0722120	11060	Luciobarbus comizo	Luciobarbus comizo (Steindachner, 1865)	Barbo comizo		6168	3B017CCC-C74D-42CC-8DB2-AA1403D0C9FF	De interés para la planificación DGBBD	Peces
ES030MSPF0722120	11637	Lutra lutra	Lutra lutra (Linnaeus, 1758)	Nutria	LESRPE	1355	24C602C9-B2D3-40E1-93F6-9B6018FCCBE0	Ligado al agua DGBBD	Mamíferos
ES030MSPF0722120	11585	Mauremys leprosa	Mauremys leprosa (Schweigger, 1812)	Galápago leproso	LESRPE	1221	9E84C5AD-1346-4D2C-BF3C-8BE4DE1AE634	Ligado al agua DGBBD	Reptiles

CodMasa	TAXONID _EIDOS	Nombre_científico	Scientificname_EIDOS	Nombre_común	LESRPE _Amenazadas	EIC_Code	IEET_Code	Fuente_BGBDD	Tipo
ES030MSPF0722120	11131	Myotis daubentonii	Myotis daubentonii (Kuhl, 1817)	Murciélago ribereño	LESRPE	1314	A43C0212-D7DC-4DF1-BE4E-BFEE9D64C3B3	Ligado al agua DGBBD	Mamíferos
ES030MSPF0722120	11115	Oxygastra curtisii	Oxygastra curtisii Dale, 1834	Libélula	Vulnerable	1041	E6CF30C8-0EDC-4D5E-9FF6-1A88A2696F43	De interés para la planificación DGBBD	Invertebrados
ES030MSPF0722120	11964	Pelophylax perezi	Pelophylax perezi (Seoane, 1885)	Rana verde común		6945	3E445D73-7867-4D24-860F-C2F38F1CDB13	Ligado al agua DGBBD	Anfibios
ES030MSPF0722120	12010	Pseudochondrostoma polylepis	Pseudochondrostoma polylepis (Steindachner, 1864)	Boga del tajo		6149	3AE05C5F-921D-465F-949B-79378C89B661	De interés para la planificación DGBBD	Peces
ES030MSPF0722120	11485	Rana iberica	Rana iberica Boulenger, 1879	Rana patilarga	LESRPE	1216	11F1D0FF-BEDC-453D-9D85-6378AC3CD983	Ligado al agua DGBBD	Anfibios
ES030MSPF0722120	10659	Squalius alburnoides	Squalius alburnoides (Steindachner, 1866)	Calandino		6975	698821BA-4E76-4273-BB81-3D67DFCE8DC4	De interés para la planificación DGBBD	Peces
ES030MSPF0722120	12051	Triturus pygmaeus	Triturus pygmaeus (Wolterstorff, 1905)	Tritón pigmeo	LESRPE	5896	D486E150-2FB8-41A9-BFCE-DF9726D17B69	Ligado al agua DGBBD	Anfibios
ES030MSPF0722120	12059	Galemys pyrenaicus	Galemys pyrenaicus (É. Geoffroy Saint-Hilaire, 1811)	Desmán ibérico	Vulnerable	1301	BB60A760-EEF3-477F-8CCA-54263BD20733	De interés para la planificación DGBBD	Mamíferos
ES030MSPF0722120	10924	Microtus cabreræ	Microtus cabreræ Thomas, 1906	Topillo de Cabrera		1338	E91FAFC5-6D0D-4551-8D29-E5976307E869	Ligado al agua DGBBD	Mamíferos
ES030MSPF0922220	10909	Alytes cisternasii	Alytes cisternasii Boscá, 1879	Sapo partero ibérico	LESRPE	1192	15EAD24-EED4-4369-A549-5C9F78D65A6C	Ligado al agua DGBBD	Anfibios
ES030MSPF0922220	11878	Alytes obstetricans	Alytes obstetricans (Laurenti, 1768)	Sapo partero común	LESRPE	1191	7FFF75A7-A9BD-403E-8338-A1785ABF783D	Ligado al agua DGBBD	Anfibios
ES030MSPF0922220	12393	Cobitis vettonica	Cobitis vettonica Doadrio & Perdices, 1997	Colmilleja del alagón		5301	7CA453EA-4279-44B9-8A9B-66A4572176BC	De interés para la planificación DGBBD	Peces
ES030MSPF0922220	11332	Discoglossus galganoi	Discoglossus galganoi Capula, Nascetti, Lanza, Crespo & Bullini 1985	Sapillo pintojo ibérico	LESRPE	1194	497442AA-AE96-43D4-AE5B-06CAD324D4E2	Ligado al agua DGBBD	Anfibios
ES030MSPF0922220	11398	Gomphus graslinii	Gomphus graslinii Rambur, 1842		LESRPE	1046	F3185059-6D1A-43E0-8B6E-EEFB5FC9D753	Ligado al agua DGBBD	Invertebrados
ES030MSPF0922220	12168	Lacerta schreiberi	Lacerta schreiberi Bedriaga, 1878	Lagarto verdinegro	LESRPE	1259	C7AE7D13-8A60-4285-8F56-41E37E18C59E	Ligado al agua DGBBD	Reptiles
ES030MSPF0922220	10868	Luciobarbus bocagei	Luciobarbus bocagei (Steindachner, 1865)	Barbo común		5281	930B13F3-2520-4929-A2D0-1EAFB6B74B0C	De interés para la planificación DGBBD	Peces
ES030MSPF0922220	11637	Lutra lutra	Lutra lutra (Linnaeus, 1758)	Nutria	LESRPE	1355	24C602C9-B2D3-40E1-93F6-9B6018FCCBE0	Ligado al agua DGBBD	Mamíferos
ES030MSPF0922220	11585	Mauremys leprosa	Mauremys leprosa (Schweigger, 1812)	Galápago leproso	LESRPE	1221	9E84C5AD-1346-4D2C-BF3C-8BE4DE1AE634	Ligado al agua DGBBD	Reptiles
ES030MSPF0922220	11115	Oxygastra curtisii	Oxygastra curtisii Dale, 1834	Libélula	Vulnerable	1041	E6CF30C8-0EDC-4D5E-9FF6-1A88A2696F43	De interés para la planificación DGBBD	Invertebrados
ES030MSPF0922220	11964	Pelophylax perezi	Pelophylax perezi (Seoane, 1885)	Rana verde común		6945	3E445D73-7867-4D24-860F-C2F38F1CDB13	Ligado al agua DGBBD	Anfibios
ES030MSPF0922220	11183	Pseudochondrostoma duriense	Pseudochondrostoma duriense (Coelho, 1985)	Boga del duero		5296	10CB01ED-1204-4F47-9EBA-2214BEE29B56	De interés para la planificación DGBBD	Peces
ES030MSPF0922220	12010	Pseudochondrostoma polylepis	Pseudochondrostoma polylepis (Steindachner, 1864)	Boga del tajo		6149	3AE05C5F-921D-465F-949B-79378C89B661	De interés para la planificación DGBBD	Peces
ES030MSPF0922220	11485	Rana iberica	Rana iberica Boulenger, 1879	Rana patilarga	LESRPE	1216	11F1D0FF-BEDC-453D-9D85-6378AC3CD983	Ligado al agua DGBBD	Anfibios
ES030MSPF0922220	8606	Spiranthes aestivalis	Spiranthes aestivalis (Poir.) Rich.		LESRPE	1900		Ligado al agua DGBBD	Hongos, algas y plantas
ES030MSPF0922220	10659	Squalius alburnoides	Squalius alburnoides (Steindachner, 1866)	Calandino		6975	698821BA-4E76-4273-BB81-3D67DFCE8DC4	De interés para la planificación DGBBD	Peces
ES030MSPF0922220	11677	Triturus marmoratus	Triturus marmoratus (Latreille, 1800)	Tritón jaspeado	LESRPE	1174	8E835006-6021-470D-99FB-6CE545AE89C3	Ligado al agua DGBBD	Anfibios
ES030MSPF0928030	12393	Cobitis vettonica	Cobitis vettonica Doadrio & Perdices, 1997	Colmilleja del alagón		5301	7CA453EA-4279-44B9-8A9B-66A4572176BC	De interés para la planificación DGBBD	Peces
ES030MSPF0928030	11717	Hyla meridionalis	Hyla meridionalis Boettger, 1874	Ranita meridional	LESRPE	1205	E185D34D-4476-43BF-8F5A-6D63682CEA81	Ligado al agua DGBBD	Anfibios
ES030MSPF0928030	11576	Iberochondrostoma lemmingii	Iberochondrostoma lemmingii (Steindachner, 1866)	Pardilla		5926	DA733496-4A2B-4C32-8629-7ACAB6044177	De interés para la planificación DGBBD	Peces
ES030MSPF0928030	10868	Luciobarbus bocagei	Luciobarbus bocagei (Steindachner, 1865)	Barbo común		5281	930B13F3-2520-4929-A2D0-1EAFB6B74B0C	De interés para la planificación DGBBD	Peces



CodMasa	TAXONID _EIDOS	Nombre_científico	Scientificname_EIDOS	Nombre_común	LESRPE _Amenazadas	EIC_Code	IEET_Code	Fuente_BGBDD	Tipo
ES030MSPF0928030	11637	Lutra lutra	Lutra lutra (Linnaeus, 1758)	Nutria	LESRPE	1355	24C602C9-B2D3-40E1-93F6-9B6018FCCBE0	Ligado al agua DGBBD	Mamíferos
ES030MSPF0928030	11585	Mauremys leprosa	Mauremys leprosa (Schweigger, 1812)	Galápago leproso	LESRPE	1221	9E84C5AD-1346-4D2C-BF3C-8BE4DE1AE634	Ligado al agua DGBBD	Reptiles
ES030MSPF0928030	11964	Pelophylax perezi	Pelophylax perezi (Seoane, 1885)	Rana verde común		6945	3E445D73-7867-4D24-860F-C2F38F1CDB13	Ligado al agua DGBBD	Anfibios
ES030MSPF0928030	12010	Pseudochondrostoma polylepis	Pseudochondrostoma polylepis (Steindachner, 1864)	Boga del tajo		6149	3AE05C5F-921D-465F-949B-79378C89B661	De interés para la planificación DGBBD	Peces
ES030MSPF0928030	10659	Squalius alburnoides	Squalius alburnoides (Steindachner, 1866)	Calandino		6975	698821BA-4E76-4273-BB81-3D67DFCE8DC4	De interés para la planificación DGBBD	Peces
ES030MSPF0928030	12051	Triturus pygmaeus	Triturus pygmaeus (Wolterstorff, 1905)	Tritón pigmeo	LESRPE	5896	D486E150-2FB8-41A9-BFCE-DF9726D17B69	Ligado al agua DGBBD	Anfibios
ES030MSPF0928030	11715	Coenagrion mercuriale	Coenagrion mercuriale (Charpentier, 1840)		LESRPE	1044		Ligado al agua DGBBD	Invertebrados
ES030MSPF0928030	11398	Gomphus graslinii	Gomphus graslinii Rambur, 1842		LESRPE	1046	F3185059-6D1A-43E0-8B6E-EEFB5FC9D753	Ligado al agua DGBBD	Invertebrados
ES030MSPF0928030	11115	Oxygastra curtisii	Oxygastra curtisii Dale, 1834	Libélula	Vulnerable	1041	E6CF30C8-0EDC-4D5E-9FF6-1A88A2696F43	De interés para la planificación DGBBD	Invertebrados
ES030MSPF0922120	10909	Alytes cisternasii	Alytes cisternasii Boscá, 1879	Sapo partero ibérico	LESRPE	1192	15EAD24-EED4-4369-A549-5C9F78D65A6C	Ligado al agua DGBBD	Anfibios
ES030MSPF0922120	12393	Cobitis vettonica	Cobitis vettonica Doadrio & Perdices, 1997	Colmilleja del alagón		5301	7CA453EA-4279-44B9-8A9B-66A4572176BC	De interés para la planificación DGBBD	Peces
ES030MSPF0922120	11715	Coenagrion mercuriale	Coenagrion mercuriale (Charpentier, 1840)		LESRPE	1044		Ligado al agua DGBBD	Invertebrados
ES030MSPF0922120	11398	Gomphus graslinii	Gomphus graslinii Rambur, 1842		LESRPE	1046	F3185059-6D1A-43E0-8B6E-EEFB5FC9D753	Ligado al agua DGBBD	Invertebrados
ES030MSPF0922120	11717	Hyla meridionalis	Hyla meridionalis Boettger, 1874	Ranita meridional	LESRPE	1205	E185D34D-4476-43BF-8F5A-6D63682CEA81	Ligado al agua DGBBD	Anfibios
ES030MSPF0922120	10868	Luciobarbus bocagei	Luciobarbus bocagei (Steindachner, 1865)	Barbo común		5281	930B13F3-2520-4929-A2D0-1EAFB6B74B0C	De interés para la planificación DGBBD	Peces
ES030MSPF0922120	11637	Lutra lutra	Lutra lutra (Linnaeus, 1758)	Nutria	LESRPE	1355	24C602C9-B2D3-40E1-93F6-9B6018FCCBE0	Ligado al agua DGBBD	Mamíferos
ES030MSPF0922120	12236	Macromia splendens	Macromia splendens (Pictet, 1843)	Libélula	En peligro de extinción	1036	463CB847-6B8B-4C6F-9CF6-44F37103D52E	Ligado al agua DGBBD	Invertebrados
ES030MSPF0922120	11585	Mauremys leprosa	Mauremys leprosa (Schweigger, 1812)	Galápago leproso	LESRPE	1221	9E84C5AD-1346-4D2C-BF3C-8BE4DE1AE634	Ligado al agua DGBBD	Reptiles
ES030MSPF0922120	11115	Oxygastra curtisii	Oxygastra curtisii Dale, 1834	Libélula	Vulnerable	1041	E6CF30C8-0EDC-4D5E-9FF6-1A88A2696F43	De interés para la planificación DGBBD	Invertebrados
ES030MSPF0922120	11964	Pelophylax perezi	Pelophylax perezi (Seoane, 1885)	Rana verde común		6945	3E445D73-7867-4D24-860F-C2F38F1CDB13	Ligado al agua DGBBD	Anfibios
ES030MSPF0922120	11183	Pseudochondrostoma duriense	Pseudochondrostoma duriense (Coelho, 1985)	Boga del duero		5296	10CB01ED-1204-4F47-9EBA-2214BEE29B56	De interés para la planificación DGBBD	Peces
ES030MSPF0922120	12010	Pseudochondrostoma polylepis	Pseudochondrostoma polylepis (Steindachner, 1864)	Boga del tajo		6149	3AE05C5F-921D-465F-949B-79378C89B661	De interés para la planificación DGBBD	Peces
ES030MSPF0922120	10659	Squalius alburnoides	Squalius alburnoides (Steindachner, 1866)	Calandino		6975	698821BA-4E76-4273-BB81-3D67DFCE8DC4	De interés para la planificación DGBBD	Peces
ES030MSPF0929030	10752	Chondrostoma arcasii	Achondrostoma arcasii (Steindachner, 1866)		LESRPE	6155	2C903458-3BCC-4FAA-BE9E-87DDC7EED536	De interés para la planificación DGBBD	Peces
ES030MSPF0929030	12393	Cobitis vettonica	Cobitis vettonica Doadrio & Perdices, 1997	Colmilleja del alagón		5301	7CA453EA-4279-44B9-8A9B-66A4572176BC	De interés para la planificación DGBBD	Peces
ES030MSPF0929030	11715	Coenagrion mercuriale	Coenagrion mercuriale (Charpentier, 1840)		LESRPE	1044		Ligado al agua DGBBD	Invertebrados
ES030MSPF0929030	4808	Gentiana lutea	Gentiana lutea L.			1657		Ligado al agua DGBBD	Hongos, algas y plantas
ES030MSPF0929030	11398	Gomphus graslinii	Gomphus graslinii Rambur, 1842		LESRPE	1046	F3185059-6D1A-43E0-8B6E-EEFB5FC9D753	Ligado al agua DGBBD	Invertebrados
ES030MSPF0929030	12168	Lacerta schreiberi	Lacerta schreiberi Bedriaga, 1878	Lagarto verdinegro	LESRPE	1259	C7AE7D13-8A60-4285-8F56-41E37E18C59E	Ligado al agua DGBBD	Reptiles
ES030MSPF0929030	10868	Luciobarbus bocagei	Luciobarbus bocagei (Steindachner, 1865)	Barbo común		5281	930B13F3-2520-4929-A2D0-1EAFB6B74B0C	De interés para la planificación DGBBD	Peces
ES030MSPF0929030	11637	Lutra lutra	Lutra lutra (Linnaeus, 1758)	Nutria	LESRPE	1355	24C602C9-B2D3-40E1-93F6-9B6018FCCBE0	Ligado al agua DGBBD	Mamíferos

CodMasa	TAXONID _EIDOS	Nombre_científico	Scientificname_EIDOS	Nombre_común	LESRPE _Amenazadas	EIC_Code	IEET_Code	Fuente_BGBDD	Tipo
ES030MSPF0929030	11131	Myotis daubentonii	Myotis daubentonii (Kuhl, 1817)	Murciélago ribereño	LESRPE	1314	A43C0212-D7DC-4DF1-BE4E-BFEE9D64C3B3	Ligado al agua DGBBD	Mamíferos
ES030MSPF0929030	11108	Pelobates cultripes	Pelobates cultripes (Cuvier, 1829)	Sapo de espuelas	LESRPE	1198	820ADC4F-AB2A-4351-8EC7-8F13D5FA5B48	Ligado al agua DGBBD	Anfibios
ES030MSPF0929030	11964	Pelophylax perezi	Pelophylax perezi (Seoane, 1885)	Rana verde común		6945	3E445D73-7867-4D24-860F-C2F38F1CDB13	Ligado al agua DGBBD	Anfibios
ES030MSPF0929030	12010	Pseudochondrostoma polylepis	Pseudochondrostoma polylepis (Steindachner, 1864)	Boga del tajo		6149	3AE05C5F-921D-465F-949B-79378C89B661	De interés para la planificación DGBBD	Peces
ES030MSPF0929030	11485	Rana iberica	Rana iberica Boulenger, 1879	Rana patilarga	LESRPE	1216	11F1D0FF-BEDC-453D-9D85-6378AC3CD983	Ligado al agua DGBBD	Anfibios
ES030MSPF0929030	10659	Squalius alburnoides	Squalius alburnoides (Steindachner, 1866)	Calandino		6975	698821BA-4E76-4273-BB81-3D67DFCE8DC4	De interés para la planificación DGBBD	Peces
ES030MSPF0929030	11677	Triturus marmoratus	Triturus marmoratus (Latreille, 1800)	Tritón jaspeado	LESRPE	1174	8E835006-6021-470D-99FB-6CE545AE89C3	Ligado al agua DGBBD	Anfibios
ES030MSPF0929030	12051	Triturus pygmaeus	Triturus pygmaeus (Wolterstorff, 1905)	Tritón pigmeo	LESRPE	5896	D486E150-2FB8-41A9-BFCE-DF9726D17B69	Ligado al agua DGBBD	Anfibios
ES030MSPF0929030	9336	Veronica micrantha	Veronica micrantha Hoffmanns. & Link		LESRPE	1733	6F9F1F71-F4DE-4164-A6D5-FA48258BFC2B	De interés para la planificación DGBBD	Hongos, algas y plantas
ES030MSPF0929030	12059	Galemys pyrenaicus	Galemys pyrenaicus (É. Geoffroy Saint-Hilaire, 1811)	Desmán ibérico	Vulnerable	1301	BB60A760-EEF3-477F-8CCA-54263BD20733	De interés para la planificación DGBBD	Mamíferos
ES030MSPF0921120	10909	Alytes cisternasii	Alytes cisternasii Boscó, 1879	Sapo partero ibérico	LESRPE	1192	15EAD24-EED4-4369-A549-5C9F78D65A6C	Ligado al agua DGBBD	Anfibios
ES030MSPF0921120	11878	Alytes obstetricans	Alytes obstetricans (Laurenti, 1768)	Sapo partero común	LESRPE	1191	7FFF75A7-A9BD-403E-8338-A1785ABF783D	Ligado al agua DGBBD	Anfibios
ES030MSPF0921120	11332	Discoglossus galganoi	Discoglossus galganoi Capula, Nascetti, Lanza, Crespo & Bullini 1985	Sapillo pintojo ibérico	LESRPE	1194	497442AA-AE96-43D4-AE5B-06CAD324D4E2	Ligado al agua DGBBD	Anfibios
ES030MSPF0921120	11398	Gomphus graslinii	Gomphus graslinii Rambur, 1842		LESRPE	1046	F3185059-6D1A-43E0-8B6E-EEFB5FC9D753	Ligado al agua DGBBD	Invertebrados
ES030MSPF0921120	12168	Lacerta schreiberi	Lacerta schreiberi Bedriaga, 1878	Lagarto verdinegro	LESRPE	1259	C7AE7D13-8A60-4285-8F56-41E37E18C59E	Ligado al agua DGBBD	Reptiles
ES030MSPF0921120	11637	Lutra lutra	Lutra lutra (Linnaeus, 1758)	Nutria	LESRPE	1355	24C602C9-B2D3-40E1-93F6-9B6018FCCBE0	Ligado al agua DGBBD	Mamíferos
ES030MSPF0921120	12236	Macromia splendens	Macromia splendens (Pictet, 1843)	Libélula	En peligro de extinción	1036	463CB847-6B8B-4C6F-9CF6-44F37103D52E	Ligado al agua DGBBD	Invertebrados
ES030MSPF0921120	11585	Mauremys leprosa	Mauremys leprosa (Schweigger, 1812)	Galápago leproso	LESRPE	1221	9E84C5AD-1346-4D2C-BF3C-8BE4DE1AE634	Ligado al agua DGBBD	Reptiles
ES030MSPF0921120	11115	Oxygastra curtisii	Oxygastra curtisii Dale, 1834	Libélula	Vulnerable	1041	E6CF30C8-0EDC-4D5E-9FF6-1A88A2696F43	De interés para la planificación DGBBD	Invertebrados
ES030MSPF0921120	11964	Pelophylax perezi	Pelophylax perezi (Seoane, 1885)	Rana verde común		6945	3E445D73-7867-4D24-860F-C2F38F1CDB13	Ligado al agua DGBBD	Anfibios
ES030MSPF0921120	11485	Rana iberica	Rana iberica Boulenger, 1879	Rana patilarga	LESRPE	1216	11F1D0FF-BEDC-453D-9D85-6378AC3CD983	Ligado al agua DGBBD	Anfibios
ES030MSPF0921120	8606	Spiranthes aestivalis	Spiranthes aestivalis (Poir.) Rich.		LESRPE	1900		Ligado al agua DGBBD	Hongos, algas y plantas
ES030MSPF0921120	10659	Squalius alburnoides	Squalius alburnoides (Steindachner, 1866)	Calandino		6975	698821BA-4E76-4273-BB81-3D67DFCE8DC4	De interés para la planificación DGBBD	Peces
ES030MSPF0930030	10752	Chondrostoma arcasii	Achondrostoma arcasii (Steindachner, 1866)		LESRPE	6155	2C903458-3BCC-4FAA-BE9E-87DDC7EED536	De interés para la planificación DGBBD	Peces
ES030MSPF0930030	11878	Alytes obstetricans	Alytes obstetricans (Laurenti, 1768)	Sapo partero común	LESRPE	1191	7FFF75A7-A9BD-403E-8338-A1785ABF783D	Ligado al agua DGBBD	Anfibios
ES030MSPF0930030	11715	Coenagrion mercuriale	Coenagrion mercuriale (Charpentier, 1840)		LESRPE	1044		Ligado al agua DGBBD	Invertebrados
ES030MSPF0930030	11332	Discoglossus galganoi	Discoglossus galganoi Capula, Nascetti, Lanza, Crespo & Bullini 1985	Sapillo pintojo ibérico	LESRPE	1194	497442AA-AE96-43D4-AE5B-06CAD324D4E2	Ligado al agua DGBBD	Anfibios
ES030MSPF0930030	4808	Gentiana lutea	Gentiana lutea L.			1657		Ligado al agua DGBBD	Hongos, algas y plantas
ES030MSPF0930030	12168	Lacerta schreiberi	Lacerta schreiberi Bedriaga, 1878	Lagarto verdinegro	LESRPE	1259	C7AE7D13-8A60-4285-8F56-41E37E18C59E	Ligado al agua DGBBD	Reptiles
ES030MSPF0930030	10868	Luciobarbus bocagei	Luciobarbus bocagei (Steindachner, 1865)	Barbo común		5281	930B13F3-2520-4929-A2D0-1EAFB6B74B0C	De interés para la planificación DGBBD	Peces



CodMasa	TAXONID _EIDOS	Nombre_científico	Scientificname_EIDOS	Nombre_común	LESRPE _Amenazadas	EIC_Code	IEET_Code	Fuente_BGBDD	Tipo
ES030MSPF0930030	11637	Lutra lutra	Lutra lutra (Linnaeus, 1758)	Nutria	LESRPE	1355	24C602C9-B2D3-40E1-93F6-9B6018FCCBE0	Ligado al agua DGBBD	Mamíferos
ES030MSPF0930030	11131	Myotis daubentonii	Myotis daubentonii (Kuhl, 1817)	Murciélago ribereño	LESRPE	1314	A43C0212-D7DC-4DF1-BE4E-BFEE9D64C3B3	Ligado al agua DGBBD	Mamíferos
ES030MSPF0930030	11115	Oxygastra curtisii	Oxygastra curtisii Dale, 1834	Libélula	Vulnerable	1041	E6CF30C8-0EDC-4D5E-9FF6-1A88A2696F43	De interés para la planificación DGBBD	Invertebrados
ES030MSPF0930030	11964	Pelophylax perezi	Pelophylax perezi (Seoane, 1885)	Rana verde común		6945	3E445D73-7867-4D24-860F-C2F38F1CDB13	Ligado al agua DGBBD	Anfibios
ES030MSPF0930030	12010	Pseudochondrostoma polylepis	Pseudochondrostoma polylepis (Steindachner, 1864)	Boga del tajo		6149	3AE05C5F-921D-465F-949B-79378C89B661	De interés para la planificación DGBBD	Peces
ES030MSPF0930030	11485	Rana iberica	Rana iberica Boulenger, 1879	Rana patilarga	LESRPE	1216	11F1D0FF-BEDC-453D-9D85-6378AC3CD983	Ligado al agua DGBBD	Anfibios
ES030MSPF0930030	11677	Triturus marmoratus	Triturus marmoratus (Latreille, 1800)	Tritón jaspeado	LESRPE	1174	8E835006-6021-470D-99FB-6CE545AE89C3	Ligado al agua DGBBD	Anfibios
ES030MSPF0930030	9336	Veronica micrantha	Veronica micrantha Hoffmanns. & Link		LESRPE	1733	6F9F1F71-F4DE-4164-A6D5-FA48258BFC2B	De interés para la planificación DGBBD	Hongos, algas y plantas
ES030MSPF0930030	12389	Hamatocaulis vernicosus	Hamatocaulis vernicosus (Mitt.) Hedenäs		LESRPE	6216	BF1D0BB7-AF11-42BA-B23F-4BCD7A41C682	De interés para la planificación DGBBD	Hongos, algas y plantas
ES030MSPF0930030	12059	Galemys pyrenaicus	Galemys pyrenaicus (É. Geoffroy Saint-Hilaire, 1811)	Desmán ibérico	Vulnerable	1301	BB60A760-EEF3-477F-8CCA-54263BD20733	De interés para la planificación DGBBD	Mamíferos
ES030MSPF0920320	11878	Alytes obstetricans	Alytes obstetricans (Laurenti, 1768)	Sapo partero común	LESRPE	1191	7FFF75A7-A9BD-403E-8338-A1785ABF783D	Ligado al agua DGBBD	Anfibios
ES030MSPF0920320	12393	Cobitis vettonica	Cobitis vettonica Doadrio & Perdices, 1997	Colmilleja del alagón		5301	7CA453EA-4279-44B9-8A9B-66A4572176BC	De interés para la planificación DGBBD	Peces
ES030MSPF0920320	11715	Coenagrion mercuriale	Coenagrion mercuriale (Charpentier, 1840)		LESRPE	1044		Ligado al agua DGBBD	Invertebrados
ES030MSPF0920320	11717	Hyla meridionalis	Hyla meridionalis Boettger, 1874	Ranita meridional	LESRPE	1205	E185D34D-4476-43BF-8F5A-6D63682CEA81	Ligado al agua DGBBD	Anfibios
ES030MSPF0920320	12168	Lacerta schreiberi	Lacerta schreiberi Bedriaga, 1878	Lagarto verdinegro	LESRPE	1259	C7AE7D13-8A60-4285-8F56-41E37E18C59E	Ligado al agua DGBBD	Reptiles
ES030MSPF0920320	10868	Luciobarbus bocagei	Luciobarbus bocagei (Steindachner, 1865)	Barbo común		5281	930B13F3-2520-4929-A2D0-1EAFB6B74B0C	De interés para la planificación DGBBD	Peces
ES030MSPF0920320	11637	Lutra lutra	Lutra lutra (Linnaeus, 1758)	Nutria	LESRPE	1355	24C602C9-B2D3-40E1-93F6-9B6018FCCBE0	Ligado al agua DGBBD	Mamíferos
ES030MSPF0920320	11964	Pelophylax perezi	Pelophylax perezi (Seoane, 1885)	Rana verde común		6945	3E445D73-7867-4D24-860F-C2F38F1CDB13	Ligado al agua DGBBD	Anfibios
ES030MSPF0920320	11485	Rana iberica	Rana iberica Boulenger, 1879	Rana patilarga	LESRPE	1216	11F1D0FF-BEDC-453D-9D85-6378AC3CD983	Ligado al agua DGBBD	Anfibios
ES030MSPF0920320	8606	Spiranthes aestivalis	Spiranthes aestivalis (Poir.) Rich.		LESRPE	1900		Ligado al agua DGBBD	Hongos, algas y plantas
ES030MSPF0920320	10659	Squalius alburnoides	Squalius alburnoides (Steindachner, 1866)	Calandino		6975	698821BA-4E76-4273-BB81-3D67DFCE8DC4	De interés para la planificación DGBBD	Peces
ES030MSPF0920320	12059	Galemys pyrenaicus	Galemys pyrenaicus (É. Geoffroy Saint-Hilaire, 1811)	Desmán ibérico	Vulnerable	1301	BB60A760-EEF3-477F-8CCA-54263BD20733	De interés para la planificación DGBBD	Mamíferos
ES030MSPF0920320	10924	Microtus cabreræ	Microtus cabreræ Thomas, 1906	Topillo de Cabrera		1338	E91FAFC5-6D0D-4551-8D29-E5976307E869	Ligado al agua DGBBD	Mamíferos
ES030MSPF0931120	10909	Alytes cisternasii	Alytes cisternasii Boscá, 1879	Sapo partero ibérico	LESRPE	1192	15EAEED24-EED4-4369-A549-5C9F78D65A6C	Ligado al agua DGBBD	Anfibios
ES030MSPF0931120	11931	Cobitis paludica	Cobitis paludica (de Buen, 1939)	Colmilleja		5302	0CFC9149-086C-4F4A-9897-E80C67C72F12	De interés para la planificación DGBBD	Peces
ES030MSPF0931120	11576	Iberochondrostoma lemmingii	Iberochondrostoma lemmingii (Steindachner, 1866)	Pardilla		5926	DA733496-4A2B-4C32-8629-7ACAB6044177	De interés para la planificación DGBBD	Peces
ES030MSPF0931120	10868	Luciobarbus bocagei	Luciobarbus bocagei (Steindachner, 1865)	Barbo común		5281	930B13F3-2520-4929-A2D0-1EAFB6B74B0C	De interés para la planificación DGBBD	Peces
ES030MSPF0931120	11060	Luciobarbus comizo	Luciobarbus comizo (Steindachner, 1865)	Barbo comizo		6168	3B017CCC-C74D-42CC-8DB2-AA1403D0C9FF	De interés para la planificación DGBBD	Peces
ES030MSPF0931120	11637	Lutra lutra	Lutra lutra (Linnaeus, 1758)	Nutria	LESRPE	1355	24C602C9-B2D3-40E1-93F6-9B6018FCCBE0	Ligado al agua DGBBD	Mamíferos
ES030MSPF0931120	11108	Pelobates cultripipes	Pelobates cultripipes (Cuvier, 1829)	Sapo de espuelas	LESRPE	1198	820ADC4F-AB2A-4351-8EC7-8F13D5FA5B48	Ligado al agua DGBBD	Anfibios

CodMasa	TAXONID _EIDOS	Nombre_científico	Scientificname_EIDOS	Nombre_común	LESRPE _Amenazadas	EIC_Code	IEET_Code	Fuente_BGBDD	Tipo
ES030MSPF0931120	11964	Pelophylax perezii	Pelophylax perezii (Seoane, 1885)	Rana verde común		6945	3E445D73-7867-4D24-860F-C2F38F1CDB13	Ligado al agua DGBBD	Anfibios
ES030MSPF0931120	12010	Pseudochondrostoma polylepis	Pseudochondrostoma polylepis (Steindachner, 1864)	Boga del tajo		6149	3AE05C5F-921D-465F-949B-79378C89B661	De interés para la planificación DGBBD	Peces
ES030MSPF0931120	10659	Squalius alburnoides	Squalius alburnoides (Steindachner, 1866)	Calandino		6975	698821BA-4E76-4273-BB81-3D67DFCE8DC4	De interés para la planificación DGBBD	Peces
ES030MSPF0931120	12051	Triturus pygmaeus	Triturus pygmaeus (Wolterstorff, 1905)	Tritón pigmeo	LESRPE	5896	D486E150-2FB8-41A9-BFCE-DF9726D17B69	Ligado al agua DGBBD	Anfibios
ES030MSPF0931120	10924	Microtus cabrerai	Microtus cabrerai Thomas, 1906	Topillo de Cabrera		1338	E91FAFC5-6D0D-4551-8D29-E5976307E869	Ligado al agua DGBBD	Mamíferos
ES030MSPF0918220	10909	Alytes cisternasii	Alytes cisternasii Boscá, 1879	Sapo partero ibérico	LESRPE	1192	15EAD24-EED4-4369-A549-5C9F78D65A6C	Ligado al agua DGBBD	Anfibios
ES030MSPF0918220	12393	Cobitis vettonica	Cobitis vettonica Doadrio & Perdices, 1997	Colmilleja del alagón		5301	7CA453EA-4279-44B9-8A9B-66A4572176BC	De interés para la planificación DGBBD	Peces
ES030MSPF0918220	11332	Discoglossus galganoi	Discoglossus galganoi Capula, Nascetti, Lanza, Crespo & Bullini 1985	Sapillo pintojo ibérico	LESRPE	1194	497442AA-AE96-43D4-AE5B-06CAD324D4E2	Ligado al agua DGBBD	Anfibios
ES030MSPF0918220	11398	Gomphus graslinii	Gomphus graslinii Rambur, 1842		LESRPE	1046	F3185059-6D1A-43E0-8B6E-EEFB5FC9D753	Ligado al agua DGBBD	Invertebrados
ES030MSPF0918220	11717	Hyla meridionalis	Hyla meridionalis Boettger, 1874	Ranita meridional	LESRPE	1205	E185D34D-4476-43BF-8F5A-6D63682CEA81	Ligado al agua DGBBD	Anfibios
ES030MSPF0918220	10868	Luciobarbus bocagei	Luciobarbus bocagei (Steindachner, 1865)	Barbo común		5281	930B13F3-2520-4929-A2D0-1EAFB6B74B0C	De interés para la planificación DGBBD	Peces
ES030MSPF0918220	11637	Lutra lutra	Lutra lutra (Linnaeus, 1758)	Nutria	LESRPE	1355	24C602C9-B2D3-40E1-93F6-9B6018FCCBE0	Ligado al agua DGBBD	Mamíferos
ES030MSPF0918220	11585	Mauremys leprosa	Mauremys leprosa (Schweigger, 1812)	Galápago leproso	LESRPE	1221	9E84C5AD-1346-4D2C-BF3C-8BE4DE1AE634	Ligado al agua DGBBD	Reptiles
ES030MSPF0918220	11131	Myotis daubentonii	Myotis daubentonii (Kuhl, 1817)	Murciélago ribereño	LESRPE	1314	A43C0212-D7DC-4DF1-BE4E-BFEE9D64C3B3	Ligado al agua DGBBD	Mamíferos
ES030MSPF0918220	11115	Oxygastra curtisii	Oxygastra curtisii Dale, 1834	Libélula	Vulnerable	1041	E6CF30C8-0EDC-4D5E-9FF6-1A88A2696F43	De interés para la planificación DGBBD	Invertebrados
ES030MSPF0918220	11108	Pelobates cultripes	Pelobates cultripes (Cuvier, 1829)	Sapo de espuelas	LESRPE	1198	820ADC4F-AB2A-4351-8EC7-8F13D5FA5B48	Ligado al agua DGBBD	Anfibios
ES030MSPF0918220	11964	Pelophylax perezii	Pelophylax perezii (Seoane, 1885)	Rana verde común		6945	3E445D73-7867-4D24-860F-C2F38F1CDB13	Ligado al agua DGBBD	Anfibios
ES030MSPF0918220	12010	Pseudochondrostoma polylepis	Pseudochondrostoma polylepis (Steindachner, 1864)	Boga del tajo		6149	3AE05C5F-921D-465F-949B-79378C89B661	De interés para la planificación DGBBD	Peces
ES030MSPF0918220	10659	Squalius alburnoides	Squalius alburnoides (Steindachner, 1866)	Calandino		6975	698821BA-4E76-4273-BB81-3D67DFCE8DC4	De interés para la planificación DGBBD	Peces
ES030MSPF0918220	12051	Triturus pygmaeus	Triturus pygmaeus (Wolterstorff, 1905)	Tritón pigmeo	LESRPE	5896	D486E150-2FB8-41A9-BFCE-DF9726D17B69	Ligado al agua DGBBD	Anfibios
ES030MSPF1001020	11931	Cobitis paludica	Cobitis paludica (de Buen, 1939)	Colmilleja		5302	0CFC9149-086C-4F4A-9897-E80C67C72F12	De interés para la planificación DGBBD	Peces
ES030MSPF1001020	11576	Iberochondrostoma lemmingii	Iberochondrostoma lemmingii (Steindachner, 1866)	Pardilla		5926	DA733496-4A2B-4C32-8629-7ACAB6044177	De interés para la planificación DGBBD	Peces
ES030MSPF1001020	10868	Luciobarbus bocagei	Luciobarbus bocagei (Steindachner, 1865)	Barbo común		5281	930B13F3-2520-4929-A2D0-1EAFB6B74B0C	De interés para la planificación DGBBD	Peces
ES030MSPF1001020	11060	Luciobarbus comizo	Luciobarbus comizo (Steindachner, 1865)	Barbo comizo		6168	3B017CCC-C74D-42CC-8DB2-AA1403D0C9FF	De interés para la planificación DGBBD	Peces
ES030MSPF1001020	11964	Pelophylax perezii	Pelophylax perezii (Seoane, 1885)	Rana verde común		6945	3E445D73-7867-4D24-860F-C2F38F1CDB13	Ligado al agua DGBBD	Anfibios
ES030MSPF1001020	10659	Squalius alburnoides	Squalius alburnoides (Steindachner, 1866)	Calandino		6975	698821BA-4E76-4273-BB81-3D67DFCE8DC4	De interés para la planificación DGBBD	Peces
ES030MSPF1001020	11717	Hyla meridionalis	Hyla meridionalis Boettger, 1874	Ranita meridional	LESRPE	1205	E185D34D-4476-43BF-8F5A-6D63682CEA81	Ligado al agua DGBBD	Anfibios
ES030MSPF1001020	11637	Lutra lutra	Lutra lutra (Linnaeus, 1758)	Nutria	LESRPE	1355	24C602C9-B2D3-40E1-93F6-9B6018FCCBE0	Ligado al agua DGBBD	Mamíferos
ES030MSPF1001020	11585	Mauremys leprosa	Mauremys leprosa (Schweigger, 1812)	Galápago leproso	LESRPE	1221	9E84C5AD-1346-4D2C-BF3C-8BE4DE1AE634	Ligado al agua DGBBD	Reptiles
ES030MSPF1001020	11108	Pelobates cultripes	Pelobates cultripes (Cuvier, 1829)	Sapo de espuelas	LESRPE	1198	820ADC4F-AB2A-4351-8EC7-8F13D5FA5B48	Ligado al agua DGBBD	Anfibios

CodMasa	TAXONID _EIDOS	Nombre_científico	Scientificname_EIDOS	Nombre_común	LESRPE _Amenazadas	EIC_Code	IEET_Code	Fuente_BGBDD	Tipo
ES030MSPF1001020	12010	Pseudochondrostoma polylepis	Pseudochondrostoma polylepis (Steindachner, 1864)	Boga del tajo		6149	3AE05C5F-921D-465F-949B-79378C89B661	De interés para la planificación DGBBD	Peces
ES030MSPF1001020	12051	Triturus pygmaeus	Triturus pygmaeus (Wolterstorff, 1905)	Tritón pigmeo	LESRPE	5896	D486E150-2FB8-41A9-BFCE-DF9726D17B69	Ligado al agua DGBBD	Anfibios
ES030MSPF1001020	10909	Alytes cisternasii	Alytes cisternasii Boscá, 1879	Sapo partero ibérico	LESRPE	1192	15EAD24-EED4-4369-A549-5C9F78D65A6C	Ligado al agua DGBBD	Anfibios
ES030MSPF1001020	11878	Alytes obstetricans	Alytes obstetricans (Laurenti, 1768)	Sapo partero común	LESRPE	1191	7FFF75A7-A9BD-403E-8338-A1785ABF783D	Ligado al agua DGBBD	Anfibios
ES030MSPF1001020	11332	Discoglossus galganoi	Discoglossus galganoi Capula, Nascetti, Lanza, Crespo & Bullini 1985	Sapillo pintojo ibérico	LESRPE	1194	497442AA-AE96-43D4-AE5B-06CAD324D4E2	Ligado al agua DGBBD	Anfibios
ES030MSPF1001020	10924	Microtus cabreræ	Microtus cabreræ Thomas, 1906	Topillo de Cabrera		1338	E91FAFC5-6D0D-4551-8D29-E5976307E869	Ligado al agua DGBBD	Mamíferos
ES030MSPF1001020	11398	Gomphus graslinii	Gomphus graslinii Rambur, 1842		LESRPE	1046	F3185059-6D1A-43E0-8B6E-EEFB5FC9D753	Ligado al agua DGBBD	Invertebrados
ES030MSPF1001020	11903	Emys orbicularis	Emys orbicularis (Linnaeus, 1758)	Galápago europeo	Vulnerable	1220	F799FA8D-96CC-4280-A954-5FBE2244A849	Ligado al agua DGBBD	Reptiles
ES030MSPF0935120	10909	Alytes cisternasii	Alytes cisternasii Boscá, 1879	Sapo partero ibérico	LESRPE	1192	15EAD24-EED4-4369-A549-5C9F78D65A6C	Ligado al agua DGBBD	Anfibios
ES030MSPF0935120	11931	Cobitis paludica	Cobitis paludica (de Buen, 1939)	Colmilleja		5302	0CFC9149-086C-4F4A-9897-E80C67C72F12	De interés para la planificación DGBBD	Peces
ES030MSPF0935120	11576	Iberochondrostoma lemmingii	Iberochondrostoma lemmingii (Steindachner, 1866)	Pardilla		5926	DA733496-4A2B-4C32-8629-7ACAB6044177	De interés para la planificación DGBBD	Peces
ES030MSPF0935120	10868	Luciobarbus bocagei	Luciobarbus bocagei (Steindachner, 1865)	Barbo común		5281	930B13F3-2520-4929-A2D0-1EAFB6B74B0C	De interés para la planificación DGBBD	Peces
ES030MSPF0935120	11060	Luciobarbus comizo	Luciobarbus comizo (Steindachner, 1865)	Barbo comizo		6168	AA1403D0C9FF	De interés para la planificación DGBBD	Peces
ES030MSPF0935120	11637	Lutra lutra	Lutra lutra (Linnaeus, 1758)	Nutria	LESRPE	1355	24C602C9-B2D3-40E1-93F6-9B6018FCCBE0	Ligado al agua DGBBD	Mamíferos
ES030MSPF0935120	11964	Pelophylax perezi	Pelophylax perezi (Seoane, 1885)	Rana verde común		6945	3E445D73-7867-4D24-860F-C2F38F1CDB13	Ligado al agua DGBBD	Anfibios
ES030MSPF0935120	12010	Pseudochondrostoma polylepis	Pseudochondrostoma polylepis (Steindachner, 1864)	Boga del tajo		6149	3AE05C5F-921D-465F-949B-79378C89B661	De interés para la planificación DGBBD	Peces
ES030MSPF0935120	10659	Squalius alburnoides	Squalius alburnoides (Steindachner, 1866)	Calandino		6975	698821BA-4E76-4273-BB81-3D67DFCE8DC4	De interés para la planificación DGBBD	Peces
ES030MSPF0935120	10924	Microtus cabreræ	Microtus cabreræ Thomas, 1906	Topillo de Cabrera		1338	E91FAFC5-6D0D-4551-8D29-E5976307E869	Ligado al agua DGBBD	Mamíferos
ES030MSPF0935120	12393	Cobitis vettonica	Cobitis vettonica Doadrio & Perdices, 1997	Colmilleja del alagón		5301	7CA453EA-4279-44B9-8A9B-66A4572176BC	De interés para la planificación DGBBD	Peces
ES030MSPF0935120	11108	Pelobates cultripes	Pelobates cultripes (Cuvier, 1829)	Sapo de espuelas	LESRPE	1198	820ADC4F-AB2A-4351-8EC7-8F13D5FA5B48	Ligado al agua DGBBD	Anfibios
ES030MSPF0935120	12051	Triturus pygmaeus	Triturus pygmaeus (Wolterstorff, 1905)	Tritón pigmeo	LESRPE	5896	D486E150-2FB8-41A9-BFCE-DF9726D17B69	Ligado al agua DGBBD	Anfibios
ES030MSPF1002020	11931	Cobitis paludica	Cobitis paludica (de Buen, 1939)	Colmilleja		5302	0CFC9149-086C-4F4A-9897-E80C67C72F12	De interés para la planificación DGBBD	Peces
ES030MSPF1002020	11576	Iberochondrostoma lemmingii	Iberochondrostoma lemmingii (Steindachner, 1866)	Pardilla		5926	DA733496-4A2B-4C32-8629-7ACAB6044177	De interés para la planificación DGBBD	Peces
ES030MSPF1002020	10868	Luciobarbus bocagei	Luciobarbus bocagei (Steindachner, 1865)	Barbo común		5281	930B13F3-2520-4929-A2D0-1EAFB6B74B0C	De interés para la planificación DGBBD	Peces
ES030MSPF1002020	11060	Luciobarbus comizo	Luciobarbus comizo (Steindachner, 1865)	Barbo comizo		6168	AA1403D0C9FF	De interés para la planificación DGBBD	Peces
ES030MSPF1002020	11637	Lutra lutra	Lutra lutra (Linnaeus, 1758)	Nutria	LESRPE	1355	24C602C9-B2D3-40E1-93F6-9B6018FCCBE0	Ligado al agua DGBBD	Mamíferos
ES030MSPF1002020	11108	Pelobates cultripes	Pelobates cultripes (Cuvier, 1829)	Sapo de espuelas	LESRPE	1198	820ADC4F-AB2A-4351-8EC7-8F13D5FA5B48	Ligado al agua DGBBD	Anfibios
ES030MSPF1002020	11964	Pelophylax perezi	Pelophylax perezi (Seoane, 1885)	Rana verde común		6945	3E445D73-7867-4D24-860F-C2F38F1CDB13	Ligado al agua DGBBD	Anfibios
ES030MSPF1002020	12010	Pseudochondrostoma polylepis	Pseudochondrostoma polylepis (Steindachner, 1864)	Boga del tajo		6149	3AE05C5F-921D-465F-949B-79378C89B661	De interés para la planificación DGBBD	Peces
ES030MSPF1002020	10659	Squalius alburnoides	Squalius alburnoides (Steindachner, 1866)	Calandino		6975	698821BA-4E76-4273-BB81-3D67DFCE8DC4	De interés para la planificación DGBBD	Peces



CodMasa	TAXONID _EIDOS	Nombre_científico	Scientificname_EIDOS	Nombre_común	LESRPE _Amenazadas	EIC_Code	IEET_Code	Fuente_BGBDD	Tipo
ES030MSPF1002020	10924	Microtus cabreræ	Microtus cabreræ Thomas, 1906	Topillo de Cabrera		1338	E91FAFC5-6D0D-4551-8D29-E5976307E869	Ligado al agua DGBBD	Mamíferos
ES030MSPF1002020	11585	Mauremys leprosa	Mauremys leprosa (Schweigger, 1812)	Galápago leproso	LESRPE	1221	9E84C5AD-1346-4D2C-BF3C-8BE4DE1AE634	Ligado al agua DGBBD	Reptiles
ES030MSPF1002020	11717	Hyla meridionalis	Hyla meridionalis Boettger, 1874	Ranita meridional	LESRPE	1205	E185D34D-4476-43BF-8F5A-6D63682CEA81	Ligado al agua DGBBD	Anfibios
ES030MSPF1002020	10909	Alytes cisternasii	Alytes cisternasii Boscá, 1879	Sapo partero ibérico	LESRPE	1192	15EAD24-EED4-4369-A549-5C9F78D65A6C	Ligado al agua DGBBD	Anfibios
ES030MSPF1002020	12393	Cobitis vettonica	Cobitis vettonica Doadrio & Perdices, 1997	Colmilleja del alagón		5301	7CA453EA-4279-44B9-8A9B-66A4572176BC	De interés para la planificación DGBBD	Peces
ES030MSPF1002020	12051	Triturus pygmaeus	Triturus pygmaeus (Wolterstorff, 1905)	Tritón pigmeo	LESRPE	5896	D486E150-2FB8-41A9-BFCE-DF9726D17B69	Ligado al agua DGBBD	Anfibios
ES030MSPF1002020	11131	Myotis daubentonii	Myotis daubentonii (Kuhl, 1817)	Murciélago ribereño	LESRPE	1314	A43C0212-D7DC-4DF1-BE4E-BFEE9D64C3B3	Ligado al agua DGBBD	Mamíferos
ES030MSPF1002020	11903	Emys orbicularis	Emys orbicularis (Linnaeus, 1758)	Galápago europeo	Vulnerable	1220	F799FA8D-96CC-4280-A954-5FBE2244A849	Ligado al agua DGBBD	Reptiles
ES030MSPF1002020	11398	Gomphus graslinii	Gomphus graslinii Rambur, 1842		LESRPE	1046	F3185059-6D1A-43E0-8B6E-EEFB5FC9D753	Ligado al agua DGBBD	Invertebrados
ES030MSPF1002020	11332	Discoglossus galganoi	Discoglossus galganoi Capula, Nascetti, Lanza, Crespo & Bullini 1985	Sapillo pintojo ibérico	LESRPE	1194	497442AA-AE96-43D4-AE5B-06CAD324D4E2	Ligado al agua DGBBD	Anfibios
ES030MSPF1002020	8606	Spiranthes aestivalis	Spiranthes aestivalis (Poir.) Rich.		LESRPE	1900		Ligado al agua DGBBD	Hongos, algas y plantas
ES030MSPF1002020	11878	Alytes obstetricans	Alytes obstetricans (Laurenti, 1768)	Sapo partero común	LESRPE	1191	7FFF75A7-A9BD-403E-8338-A1785ABF783D	Ligado al agua DGBBD	Anfibios
ES030MSPF0932120	10868	Luciobarbus bocagei	Luciobarbus bocagei (Steindachner, 1865)	Barbo común		5281	930B13F3-2520-4929-A2D0-1EAFB6B74B0C	De interés para la planificación DGBBD	Peces
ES030MSPF0932120	11060	Luciobarbus comizo	Luciobarbus comizo (Steindachner, 1865)	Barbo comizo		6168	3B017CCC-C74D-42CC-8DB2-AA1403D0C9FF	De interés para la planificación DGBBD	Peces
ES030MSPF0932120	11637	Lutra lutra	Lutra lutra (Linnaeus, 1758)	Nutria	LESRPE	1355	24C602C9-B2D3-40E1-93F6-9B6018FCCBE0	Ligado al agua DGBBD	Mamíferos
ES030MSPF0932120	11585	Mauremys leprosa	Mauremys leprosa (Schweigger, 1812)	Galápago leproso	LESRPE	1221	9E84C5AD-1346-4D2C-BF3C-8BE4DE1AE634	Ligado al agua DGBBD	Reptiles
ES030MSPF0932120	11964	Pelophylax perezi	Pelophylax perezi (Seoane, 1885)	Rana verde común		6945	3E445D73-7867-4D24-860F-C2F38F1CDB13	Ligado al agua DGBBD	Anfibios
ES030MSPF0932120	12010	Pseudochondrostoma polylepis	Pseudochondrostoma polylepis (Steindachner, 1864)	Boga del tajo		6149	3AE05C5F-921D-465F-949B-79378C89B661	De interés para la planificación DGBBD	Peces
ES030MSPF0932120	10659	Squalius alburnoides	Squalius alburnoides (Steindachner, 1866)	Calandino		6975	698821BA-4E76-4273-BB81-3D67DFCE8DC4	De interés para la planificación DGBBD	Peces
ES030MSPF0932120	10924	Microtus cabreræ	Microtus cabreræ Thomas, 1906	Topillo de Cabrera		1338	E91FAFC5-6D0D-4551-8D29-E5976307E869	Ligado al agua DGBBD	Mamíferos
ES030MSPF1003020	10909	Alytes cisternasii	Alytes cisternasii Boscá, 1879	Sapo partero ibérico	LESRPE	1192	15EAD24-EED4-4369-A549-5C9F78D65A6C	Ligado al agua DGBBD	Anfibios
ES030MSPF1003020	11931	Cobitis paludica	Cobitis paludica (de Buen, 1939)	Colmilleja		5302	0CFC9149-086C-4F4A-9897-E80C67C72F12	De interés para la planificación DGBBD	Peces
ES030MSPF1003020	11576	Iberochondrostoma lemmingii	Iberochondrostoma lemmingii (Steindachner, 1866)	Pardilla		5926	DA733496-4A2B-4C32-8629-7ACAB6044177	De interés para la planificación DGBBD	Peces
ES030MSPF1003020	10868	Luciobarbus bocagei	Luciobarbus bocagei (Steindachner, 1865)	Barbo común		5281	930B13F3-2520-4929-A2D0-1EAFB6B74B0C	De interés para la planificación DGBBD	Peces
ES030MSPF1003020	11060	Luciobarbus comizo	Luciobarbus comizo (Steindachner, 1865)	Barbo comizo		6168	3B017CCC-C74D-42CC-8DB2-AA1403D0C9FF	De interés para la planificación DGBBD	Peces
ES030MSPF1003020	11637	Lutra lutra	Lutra lutra (Linnaeus, 1758)	Nutria	LESRPE	1355	24C602C9-B2D3-40E1-93F6-9B6018FCCBE0	Ligado al agua DGBBD	Mamíferos
ES030MSPF1003020	11585	Mauremys leprosa	Mauremys leprosa (Schweigger, 1812)	Galápago leproso	LESRPE	1221	9E84C5AD-1346-4D2C-BF3C-8BE4DE1AE634	Ligado al agua DGBBD	Reptiles
ES030MSPF1003020	11108	Pelobates cultripes	Pelobates cultripes (Cuvier, 1829)	Sapo de espuelas	LESRPE	1198	820ADC4F-AB2A-4351-8EC7-8F13D5FA5B48	Ligado al agua DGBBD	Anfibios
ES030MSPF1003020	11964	Pelophylax perezi	Pelophylax perezi (Seoane, 1885)	Rana verde común		6945	3E445D73-7867-4D24-860F-C2F38F1CDB13	Ligado al agua DGBBD	Anfibios
ES030MSPF1003020	12010	Pseudochondrostoma polylepis	Pseudochondrostoma polylepis (Steindachner, 1864)	Boga del tajo		6149	3AE05C5F-921D-465F-949B-79378C89B661	De interés para la planificación DGBBD	Peces

CodMasa	TAXONID _EIDOS	Nombre_científico	Scientificname_EIDOS	Nombre_común	LESRPE _Amenazadas	EIC_Code	IEET_Code	Fuente_BGBDD	Tipo
ES030MSPF1003020	8606	Spiranthes aestivalis	Spiranthes aestivalis (Poir.) Rich.		LESRPE	1900		Ligado al agua DGBBD	Hongos, algas y plantas
ES030MSPF1003020	10659	Squalius alburnoides	Squalius alburnoides (Steindachner, 1866)	Calandino		6975	698821BA-4E76-4273-BB81-3D67DFCE8DC4	De interés para la planificación DGBBD	Peces
ES030MSPF1003020	11131	Myotis daubentonii	Myotis daubentonii (Kuhl, 1817)	Murciélago ribereño	LESRPE	1314	A43C0212-D7DC-4DF1-BE4E-BFEE9D64C3B3	Ligado al agua DGBBD	Mamíferos
ES030MSPF1003020	11332	Discoglossus galganoi	Discoglossus galganoi Capula, Nascetti, Lanza, Crespo & Bullini 1985	Sapillo pintojo ibérico	LESRPE	1194	497442AA-AE96-43D4-AE5B-06CAD324D4E2	Ligado al agua DGBBD	Anfibios
ES030MSPF1003020	11717	Hyla meridionalis	Hyla meridionalis Boettger, 1874	Ranita meridional	LESRPE	1205	E185D34D-4476-43BF-8F5A-6D63682CEA81	Ligado al agua DGBBD	Anfibios
ES030MSPF1003020	12051	Triturus pygmaeus	Triturus pygmaeus (Wolterstorff, 1905)	Tritón pigmeo	LESRPE	5896	D486E150-2FB8-41A9-BFCE-DF9726D17B69	Ligado al agua DGBBD	Anfibios
ES030MSPF1003020	10924	Microtus cabreræ	Microtus cabreræ Thomas, 1906	Topillo de Cabrera		1338	E91FAFC5-6D0D-4551-8D29-E5976307E869	Ligado al agua DGBBD	Mamíferos
ES030MSPF1003020	11715	Coenagrion mercuriale	Coenagrion mercuriale (Charpentier, 1840)		LESRPE	1044		Ligado al agua DGBBD	Invertebrados
ES030MSPF1003020	11398	Gomphus graslinii	Gomphus graslinii Rambur, 1842		LESRPE	1046	F3185059-6D1A-43E0-8B6E-EEFB5FC9D753	Ligado al agua DGBBD	Invertebrados
ES030MSPF1003020	11878	Alytes obstetricans	Alytes obstetricans (Laurenti, 1768)	Sapo partero común	LESRPE	1191	7FFF75A7-A9BD-403E-8338-A1785ABF783D	Ligado al agua DGBBD	Anfibios
ES030MSPF1003020	11903	Emys orbicularis	Emys orbicularis (Linnaeus, 1758)	Galápago europeo	Vulnerable	1220	F799FA8D-96CC-4280-A954-5FBE2244A849	Ligado al agua DGBBD	Reptiles
ES030MSPF0918120	10909	Alytes cisternasii	Alytes cisternasii Boscá, 1879	Sapo partero ibérico	LESRPE	1192	15EAED24-EED4-4369-A549-5C9F78D65A6C	Ligado al agua DGBBD	Anfibios
ES030MSPF0918120	12393	Cobitis vettonica	Cobitis vettonica Doadrio & Perdices, 1997	Colmilleja del alagón		5301	7CA453EA-4279-44B9-8A9B-66A4572176BC	De interés para la planificación DGBBD	Peces
ES030MSPF0918120	11332	Discoglossus galganoi	Discoglossus galganoi Capula, Nascetti, Lanza, Crespo & Bullini 1985	Sapillo pintojo ibérico	LESRPE	1194	497442AA-AE96-43D4-AE5B-06CAD324D4E2	Ligado al agua DGBBD	Anfibios
ES030MSPF0918120	11398	Gomphus graslinii	Gomphus graslinii Rambur, 1842		LESRPE	1046	F3185059-6D1A-43E0-8B6E-EEFB5FC9D753	Ligado al agua DGBBD	Invertebrados
ES030MSPF0918120	11717	Hyla meridionalis	Hyla meridionalis Boettger, 1874	Ranita meridional	LESRPE	1205	E185D34D-4476-43BF-8F5A-6D63682CEA81	Ligado al agua DGBBD	Anfibios
ES030MSPF0918120	12168	Lacerta schreiberi	Lacerta schreiberi Bedriaga, 1878	Lagarto verdinegro	LESRPE	1259	C7AE7D13-8A60-4285-8F56-41E37E18C59E	Ligado al agua DGBBD	Reptiles
ES030MSPF0918120	10868	Luciobarbus bocagei	Luciobarbus bocagei (Steindachner, 1865)	Barbo común		5281	930B13F3-2520-4929-A2D0-1EAFB6B74B0C	De interés para la planificación DGBBD	Peces
ES030MSPF0918120	11637	Lutra lutra	Lutra lutra (Linnaeus, 1758)	Nutria	LESRPE	1355	24C602C9-B2D3-40E1-93F6-9B6018FCCBE0	Ligado al agua DGBBD	Mamíferos
ES030MSPF0918120	12236	Macromia splendens	Macromia splendens (Pictet, 1843)	Libélula	En peligro de extinción	1036	463CB847-6B8B-4C6F-9CF6-44F37103D52E	Ligado al agua DGBBD	Invertebrados
ES030MSPF0918120	11585	Mauremys leprosa	Mauremys leprosa (Schweigger, 1812)	Galápago leproso	LESRPE	1221	9E84C5AD-1346-4D2C-BF3C-8BE4DE1AE634	Ligado al agua DGBBD	Reptiles
ES030MSPF0918120	11131	Myotis daubentonii	Myotis daubentonii (Kuhl, 1817)	Murciélago ribereño	LESRPE	1314	A43C0212-D7DC-4DF1-BE4E-BFEE9D64C3B3	Ligado al agua DGBBD	Mamíferos
ES030MSPF0918120	11115	Oxygastra curtisii	Oxygastra curtisii Dale, 1834	Libélula	Vulnerable	1041	E6CF30C8-0EDC-4D5E-9FF6-1A88A2696F43	De interés para la planificación DGBBD	Invertebrados
ES030MSPF0918120	11108	Pelobates cultripipes	Pelobates cultripipes (Cuvier, 1829)	Sapo de espuelas	LESRPE	1198	820ADC4F-AB2A-4351-8EC7-8F13D5FA5B48	Ligado al agua DGBBD	Anfibios
ES030MSPF0918120	11964	Pelophylax perezi	Pelophylax perezi (Seoane, 1885)	Rana verde común		6945	3E445D73-7867-4D24-860F-C2F38F1CDB13	Ligado al agua DGBBD	Anfibios
ES030MSPF0918120	12010	Pseudochondrostoma polylepis	Pseudochondrostoma polylepis (Steindachner, 1864)	Boga del tajo		6149	3AE05C5F-921D-465F-949B-79378C89B661	De interés para la planificación DGBBD	Peces
ES030MSPF0918120	11485	Rana iberica	Rana iberica Boulenger, 1879	Rana patilarga	LESRPE	1216	11F1D0FF-BEDC-453D-9D85-6378AC3CD983	Ligado al agua DGBBD	Anfibios
ES030MSPF0918120	10659	Squalius alburnoides	Squalius alburnoides (Steindachner, 1866)	Calandino		6975	698821BA-4E76-4273-BB81-3D67DFCE8DC4	De interés para la planificación DGBBD	Peces
ES030MSPF0918120	12051	Triturus pygmaeus	Triturus pygmaeus (Wolterstorff, 1905)	Tritón pigmeo	LESRPE	5896	D486E150-2FB8-41A9-BFCE-DF9726D17B69	Ligado al agua DGBBD	Anfibios
ES030MSPF0918120	10924	Microtus cabreræ	Microtus cabreræ Thomas, 1906	Topillo de Cabrera		1338	E91FAFC5-6D0D-4551-8D29-E5976307E869	Ligado al agua DGBBD	Mamíferos



CodMasa	TAXONID _EIDOS	Nombre_científico	Scientificname_EIDOS	Nombre_común	LESRPE _Amenazadas	EIC_Code	IEET_Code	Fuente_BGBDD	Tipo
ES030MSPF1004020	10909	Alytes cisternasii	Alytes cisternasii Boscá, 1879	Sapo partero ibérico	LESRPE	1192	15EAEED24-EED4-4369-A549-5C9F78D65A6C	Ligado al agua DGBBD	Anfibios
ES030MSPF1004020	11931	Cobitis paludica	Cobitis paludica (de Buen, 1939)	Colmilleja		5302	0CFC9149-086C-4F4A-9897-E80C67C72F12	De interés para la planificación DGBBD	Peces
ES030MSPF1004020	11717	Hyla meridionalis	Hyla meridionalis Boettger, 1874	Ranita meridional	LESRPE	1205	E185D34D-4476-43BF-8F5A-6D63682CEA81	Ligado al agua DGBBD	Anfibios
ES030MSPF1004020	11576	Iberochoondrostoma lemmingii	Iberochoondrostoma lemmingii (Steindachner, 1866)	Pardilla		5926	DA733496-4A2B-4C32-8629-7ACAB6044177	De interés para la planificación DGBBD	Peces
ES030MSPF1004020	10868	Luciobarbus bocagei	Luciobarbus bocagei (Steindachner, 1865)	Barbo común		5281	930B13F3-2520-4929-A2D0-1EAFB6B74B0C	De interés para la planificación DGBBD	Peces
ES030MSPF1004020	11060	Luciobarbus comizo	Luciobarbus comizo (Steindachner, 1865)	Barbo comizo		6168	3B017CCC-C74D-42CC-8DB2-AA1403D0C9FF	De interés para la planificación DGBBD	Peces
ES030MSPF1004020	11108	Pelobates cultripes	Pelobates cultripes (Cuvier, 1829)	Sapo de espuelas	LESRPE	1198	820ADC4F-AB2A-4351-8EC7-8F13D5FA5B48	Ligado al agua DGBBD	Anfibios
ES030MSPF1004020	11964	Pelophylax perezi	Pelophylax perezi (Seoane, 1885)	Rana verde común		6945	3E445D73-7867-4D24-860F-C2F38F1CDB13	Ligado al agua DGBBD	Anfibios
ES030MSPF1004020	12010	Pseudochondrostoma polylepis	Pseudochondrostoma polylepis (Steindachner, 1864)	Boga del tajo		6149	3AE05C5F-921D-465F-949B-79378C89B661	De interés para la planificación DGBBD	Peces
ES030MSPF1004020	10659	Squalius alburnoides	Squalius alburnoides (Steindachner, 1866)	Calandino		6975	698821BA-4E76-4273-BB81-3D67DFCE8DC4	De interés para la planificación DGBBD	Peces
ES030MSPF1004020	12051	Triturus pygmaeus	Triturus pygmaeus (Wolterstorff, 1905)	Tritón pigmeo	LESRPE	5896	D486E150-2FB8-41A9-BFCE-DF9726D17B69	Ligado al agua DGBBD	Anfibios
ES030MSPF1004020	11637	Lutra lutra	Lutra lutra (Linnaeus, 1758)	Nutria	LESRPE	1355	24C602C9-B2D3-40E1-93F6-9B6018FCCBE0	Ligado al agua DGBBD	Mamíferos
ES030MSPF1004020	11585	Mauremys leprosa	Mauremys leprosa (Schweigger, 1812)	Galápago leproso	LESRPE	1221	9E84C5AD-1346-4D2C-BF3C-8BE4DE1AE634	Ligado al agua DGBBD	Reptiles
ES030MSPF1004020	10752	Chondrostoma arcasii	Achondrostoma arcasii (Steindachner, 1866)		LESRPE	6155	2C903458-3BCC-4FAA-BE9E-87DDC7EED536	De interés para la planificación DGBBD	Peces
ES030MSPF1004020	11715	Coenagrion mercuriale	Coenagrion mercuriale (Charpentier, 1840)		LESRPE	1044		Ligado al agua DGBBD	Invertebrados
ES030MSPF1004020	11398	Gomphus graslinii	Gomphus graslinii Rambur, 1842		LESRPE	1046	F3185059-6D1A-43E0-8B6E-EEFB5FC9D753	Ligado al agua DGBBD	Invertebrados
ES030MSPF1004020	12168	Lacerta schreiberi	Lacerta schreiberi Bedriaga, 1878	Lagarto verdinegro	LESRPE	1259	C7AE7D13-8A60-4285-8F56-41E37E18C59E	Ligado al agua DGBBD	Reptiles
ES030MSPF1004020	10924	Microtus cabreræ	Microtus cabreræ Thomas, 1906	Topillo de Cabrera		1338	E91FAFC5-6D0D-4551-8D29-E5976307E869	Ligado al agua DGBBD	Mamíferos
ES030MSPF1004020	11131	Myotis daubentonii	Myotis daubentonii (Kuhl, 1817)	Murciélago ribereño	LESRPE	1314	A43C0212-D7DC-4DF1-BE4E-BFEE9D64C3B3	Ligado al agua DGBBD	Mamíferos
ES030MSPF0916120	10909	Alytes cisternasii	Alytes cisternasii Boscá, 1879	Sapo partero ibérico	LESRPE	1192	15EAEED24-EED4-4369-A549-5C9F78D65A6C	Ligado al agua DGBBD	Anfibios
ES030MSPF0916120	11878	Alytes obstetricans	Alytes obstetricans (Laurenti, 1768)	Sapo partero común	LESRPE	1191	7FFF75A7-A9BD-403E-8338-A1785ABF783D	Ligado al agua DGBBD	Anfibios
ES030MSPF0916120	12393	Cobitis vettonica	Cobitis vettonica Doadrio & Perdices, 1997	Colmilleja del alagón		5301	7CA453EA-4279-44B9-8A9B-66A4572176BC	De interés para la planificación DGBBD	Peces
ES030MSPF0916120	11715	Coenagrion mercuriale	Coenagrion mercuriale (Charpentier, 1840)		LESRPE	1044		Ligado al agua DGBBD	Invertebrados
ES030MSPF0916120	11398	Gomphus graslinii	Gomphus graslinii Rambur, 1842		LESRPE	1046	F3185059-6D1A-43E0-8B6E-EEFB5FC9D753	Ligado al agua DGBBD	Invertebrados
ES030MSPF0916120	11717	Hyla meridionalis	Hyla meridionalis Boettger, 1874	Ranita meridional	LESRPE	1205	E185D34D-4476-43BF-8F5A-6D63682CEA81	Ligado al agua DGBBD	Anfibios
ES030MSPF0916120	12168	Lacerta schreiberi	Lacerta schreiberi Bedriaga, 1878	Lagarto verdinegro	LESRPE	1259	C7AE7D13-8A60-4285-8F56-41E37E18C59E	Ligado al agua DGBBD	Reptiles
ES030MSPF0916120	10868	Luciobarbus bocagei	Luciobarbus bocagei (Steindachner, 1865)	Barbo común		5281	930B13F3-2520-4929-A2D0-1EAFB6B74B0C	De interés para la planificación DGBBD	Peces
ES030MSPF0916120	11637	Lutra lutra	Lutra lutra (Linnaeus, 1758)	Nutria	LESRPE	1355	24C602C9-B2D3-40E1-93F6-9B6018FCCBE0	Ligado al agua DGBBD	Mamíferos
ES030MSPF0916120	11585	Mauremys leprosa	Mauremys leprosa (Schweigger, 1812)	Galápago leproso	LESRPE	1221	9E84C5AD-1346-4D2C-BF3C-8BE4DE1AE634	Ligado al agua DGBBD	Reptiles
ES030MSPF0916120	11115	Oxygastra curtisii	Oxygastra curtisii Dale, 1834	Libélula	Vulnerable	1041	E6CF30C8-0EDC-4D5E-9FF6-1A88A2696F43	De interés para la planificación DGBBD	Invertebrados
ES030MSPF0916120	11964	Pelophylax perezi	Pelophylax perezi (Seoane, 1885)	Rana verde común		6945	3E445D73-7867-4D24-860F-C2F38F1CDB13	Ligado al agua DGBBD	Anfibios

CodMasa	TAXONID _EIDOS	Nombre_científico	Scientificname_EIDOS	Nombre_común	LESRPE _Amenazadas	EIC_Code	IEET_Code	Fuente_BGBDD	Tipo
ES030MSPF0916120	12010	Pseudochondrostoma polylepis	Pseudochondrostoma polylepis (Steindachner, 1864)	Boga del tajo		6149	3AE05C5F-921D-465F-949B-79378C89B661	De interés para la planificación DGBBD	Peces
ES030MSPF0916120	11485	Rana iberica	Rana iberica Boulenger, 1879	Rana patilarga	LESRPE	1216	11F1D0FF-BEDC-453D-9D85-6378AC3CD983	Ligado al agua DGBBD	Anfibios
ES030MSPF0916120	10659	Squalius alburnoides	Squalius alburnoides (Steindachner, 1866)	Calandino		6975	698821BA-4E76-4273-BB81-3D67DFCE8DC4	De interés para la planificación DGBBD	Peces
ES030MSPF0916120	12051	Triturus pygmaeus	Triturus pygmaeus (Wolterstorff, 1905)	Tritón pigmeo	LESRPE	5896	D486E150-2FB8-41A9-BFCE-DF9726D17B69	Ligado al agua DGBBD	Anfibios
ES030MSPF0916120	12059	Galemys pyrenaicus	Galemys pyrenaicus (É. Geoffroy Saint-Hilaire, 1811)	Desmán ibérico	Vulnerable	1301	BB60A760-EEF3-477F-8CCA-54263BD20733	De interés para la planificación DGBBD	Mamíferos
ES030MSPF0916120	10924	Microtus cabreræ	Microtus cabreræ Thomas, 1906	Topillo de Cabrera		1338	E91FAFC5-6D0D-4551-8D29-E5976307E869	Ligado al agua DGBBD	Mamíferos
ES030MSPF1013020	11931	Cobitis paludica	Cobitis paludica (de Buen, 1939)	Colmilleja		5302	0CFC9149-086C-4F4A-9897-E80C67C72F12	De interés para la planificación DGBBD	Peces
ES030MSPF1013020	11576	Iberochondrostoma lemmingii	Iberochondrostoma lemmingii (Steindachner, 1866)	Pardilla		5926	DA733496-4A2B-4C32-8629-7ACAB6044177	De interés para la planificación DGBBD	Peces
ES030MSPF1013020	10868	Luciobarbus bocagei	Luciobarbus bocagei (Steindachner, 1865)	Barbo común		5281	930B13F3-2520-4929-A2D0-1EAFB6B74B0C	De interés para la planificación DGBBD	Peces
ES030MSPF1013020	11060	Luciobarbus comizo	Luciobarbus comizo (Steindachner, 1865)	Barbo comizo		6168	3B017CCC-C74D-42CC-8DB2-AA1403D0C9FF	De interés para la planificación DGBBD	Peces
ES030MSPF1013020	11637	Lutra lutra	Lutra lutra (Linnaeus, 1758)	Nutria	LESRPE	1355	24C602C9-B2D3-40E1-93F6-9B6018FCCBE0	Ligado al agua DGBBD	Mamíferos
ES030MSPF1013020	11108	Pelobates cultripes	Pelobates cultripes (Cuvier, 1829)	Sapo de espuelas	LESRPE	1198	820ADC4F-AB2A-4351-8EC7-8F13D5FA5B48	Ligado al agua DGBBD	Anfibios
ES030MSPF1013020	11964	Pelophylax perezii	Pelophylax perezii (Seoane, 1885)	Rana verde común		6945	3E445D73-7867-4D24-860F-C2F38F1CDB13	Ligado al agua DGBBD	Anfibios
ES030MSPF1013020	12010	Pseudochondrostoma polylepis	Pseudochondrostoma polylepis (Steindachner, 1864)	Boga del tajo		6149	3AE05C5F-921D-465F-949B-79378C89B661	De interés para la planificación DGBBD	Peces
ES030MSPF1013020	10659	Squalius alburnoides	Squalius alburnoides (Steindachner, 1866)	Calandino		6975	698821BA-4E76-4273-BB81-3D67DFCE8DC4	De interés para la planificación DGBBD	Peces
ES030MSPF1013020	12051	Triturus pygmaeus	Triturus pygmaeus (Wolterstorff, 1905)	Tritón pigmeo	LESRPE	5896	D486E150-2FB8-41A9-BFCE-DF9726D17B69	Ligado al agua DGBBD	Anfibios
ES030MSPF1013020	11717	Hyla meridionalis	Hyla meridionalis Boettger, 1874	Ranita meridional	LESRPE	1205	E185D34D-4476-43BF-8F5A-6D63682CEA81	Ligado al agua DGBBD	Anfibios
ES030MSPF1013020	11585	Mauremys leprosa	Mauremys leprosa (Schweigger, 1812)	Galápago leproso	LESRPE	1221	9E84C5AD-1346-4D2C-BF3C-8BE4DE1AE634	Ligado al agua DGBBD	Reptiles
ES030MSPF1013020	10924	Microtus cabreræ	Microtus cabreræ Thomas, 1906	Topillo de Cabrera		1338	E91FAFC5-6D0D-4551-8D29-E5976307E869	Ligado al agua DGBBD	Mamíferos
ES030MSPF0906320	10909	Alytes cisternasii	Alytes cisternasii Boscá, 1879	Sapo partero ibérico	LESRPE	1192	15EAD24-EED4-4369-A549-5C9F78D65A6C	Ligado al agua DGBBD	Anfibios
ES030MSPF0906320	11878	Alytes obstetricans	Alytes obstetricans (Laurenti, 1768)	Sapo partero común	LESRPE	1191	7FFF75A7-A9BD-403E-8338-A1785ABF783D	Ligado al agua DGBBD	Anfibios
ES030MSPF0906320	11332	Discoglossus galganoi	Discoglossus galganoi Capula, Nascetti, Lanza, Crespo & Bullini 1985	Sapillo pintojo ibérico	LESRPE	1194	497442AA-AE96-43D4-AE5B-06CAD324D4E2	Ligado al agua DGBBD	Anfibios
ES030MSPF0906320	11398	Gomphus graslinii	Gomphus graslinii Rambur, 1842		LESRPE	1046	F3185059-6D1A-43E0-8B6E-EEFB5FC9D753	Ligado al agua DGBBD	Invertebrados
ES030MSPF0906320	12168	Lacerta schreiberi	Lacerta schreiberi Bedriaga, 1878	Lagarto verdinegro	LESRPE	1259	C7AE7D13-8A60-4285-8F56-41E37E18C59E	Ligado al agua DGBBD	Reptiles
ES030MSPF0906320	10868	Luciobarbus bocagei	Luciobarbus bocagei (Steindachner, 1865)	Barbo común		5281	930B13F3-2520-4929-A2D0-1EAFB6B74B0C	De interés para la planificación DGBBD	Peces
ES030MSPF0906320	11637	Lutra lutra	Lutra lutra (Linnaeus, 1758)	Nutria	LESRPE	1355	24C602C9-B2D3-40E1-93F6-9B6018FCCBE0	Ligado al agua DGBBD	Mamíferos
ES030MSPF0906320	11585	Mauremys leprosa	Mauremys leprosa (Schweigger, 1812)	Galápago leproso	LESRPE	1221	9E84C5AD-1346-4D2C-BF3C-8BE4DE1AE634	Ligado al agua DGBBD	Reptiles
ES030MSPF0906320	11108	Pelobates cultripes	Pelobates cultripes (Cuvier, 1829)	Sapo de espuelas	LESRPE	1198	820ADC4F-AB2A-4351-8EC7-8F13D5FA5B48	Ligado al agua DGBBD	Anfibios
ES030MSPF0906320	11964	Pelophylax perezii	Pelophylax perezii (Seoane, 1885)	Rana verde común		6945	3E445D73-7867-4D24-860F-C2F38F1CDB13	Ligado al agua DGBBD	Anfibios
ES030MSPF0906320	12010	Pseudochondrostoma polylepis	Pseudochondrostoma polylepis (Steindachner, 1864)	Boga del tajo		6149	3AE05C5F-921D-465F-949B-79378C89B661	De interés para la planificación DGBBD	Peces

CodMasa	TAXONID _EIDOS	Nombre_científico	Scientificname_EIDOS	Nombre_común	LESRPE _Amenazadas	EIC_Code	IEET_Code	Fuente_BGBDD	Tipo
ES030MSPF0906320	11485	Rana iberica	Rana iberica Boulenger, 1879	Rana patilarga	LESRPE	1216	11F1D0FF-BEDC-453D-9D85-6378AC3CD983	Ligado al agua DGBBD	Anfibios
ES030MSPF0906320	11677	Triturus marmoratus	Triturus marmoratus (Latreille, 1800)	Tritón jaspeado	LESRPE	1174	8E835006-6021-470D-99FB-6CE545AE89C3	Ligado al agua DGBBD	Anfibios
ES030MSPF0906320	9336	Veronica micrantha	Veronica micrantha Hoffmanns. & Link		LESRPE	1733	6F9F1F71-F4DE-4164-A6D5-FA48258BFC2B	De interés para la planificación DGBBD	Hongos, algas y plantas
ES030MSPF1016120	11931	Cobitis paludica	Cobitis paludica (de Buen, 1939)	Colmilleja		5302	0CFC9149-086C-4F4A-9897-E80C67C72F12	De interés para la planificación DGBBD	Peces
ES030MSPF1016120	11398	Gomphus graslinii	Gomphus graslinii Rambur, 1842		LESRPE	1046	F3185059-6D1A-43E0-8B6E-EEFB5FC9D753	Ligado al agua DGBBD	Invertebrados
ES030MSPF1016120	10868	Luciobarbus bocagei	Luciobarbus bocagei (Steindachner, 1865)	Barbo común		5281	930B13F3-2520-4929-A2D0-1EAFB6B74B0C	De interés para la planificación DGBBD	Peces
ES030MSPF1016120	11060	Luciobarbus comizo	Luciobarbus comizo (Steindachner, 1865)	Barbo comizo		6168	3B017CCC-C74D-42CC-8DB2-AA1403D0C9FF	De interés para la planificación DGBBD	Peces
ES030MSPF1016120	11637	Lutra lutra	Lutra lutra (Linnaeus, 1758)	Nutria	LESRPE	1355	24C602C9-B2D3-40E1-93F6-9B6018FCCBE0	Ligado al agua DGBBD	Mamíferos
ES030MSPF1016120	11108	Pelobates cultripipes	Pelobates cultripipes (Cuvier, 1829)	Sapo de espuelas	LESRPE	1198	820ADC4F-AB2A-4351-8EC7-8F13D5FA5B48	Ligado al agua DGBBD	Anfibios
ES030MSPF1016120	11964	Pelophylax perezi	Pelophylax perezi (Seoane, 1885)	Rana verde común		6945	3E445D73-7867-4D24-860F-C2F38F1CDB13	Ligado al agua DGBBD	Anfibios
ES030MSPF1016120	10659	Squalius alburnoides	Squalius alburnoides (Steindachner, 1866)	Calandino		6975	698821BA-4E76-4273-BB81-3D67DFCE8DC4	De interés para la planificación DGBBD	Peces
ES030MSPF1010120	10909	Alytes cisternasii	Alytes cisternasii Boscá, 1879	Sapo partero ibérico	LESRPE	1192	15EAD24-EED4-4369-A549-5C9F78D65A6C	Ligado al agua DGBBD	Anfibios
ES030MSPF1010120	11878	Alytes obstetricans	Alytes obstetricans (Laurenti, 1768)	Sapo partero común	LESRPE	1191	7FFF75A7-A9BD-403E-8338-A1785ABF783D	Ligado al agua DGBBD	Anfibios
ES030MSPF1010120	12393	Cobitis vettonica	Cobitis vettonica Doadrio & Perdices, 1997	Colmilleja del alagón		5301	7CA453EA-4279-44B9-8A9B-66A4572176BC	De interés para la planificación DGBBD	Peces
ES030MSPF1010120	11332	Discoglossus galganoi	Discoglossus galganoi Capula, Nascetti, Lanza, Crespo & Bullini 1985	Sapillo pintojo ibérico	LESRPE	1194	497442AA-AE96-43D4-AE5B-06CAD324D4E2	Ligado al agua DGBBD	Anfibios
ES030MSPF1010120	12168	Lacerta schreiberi	Lacerta schreiberi Bedriaga, 1878	Lagarto verdinegro	LESRPE	1259	C7AE7D13-8A60-4285-8F56-41E37E18C59E	Ligado al agua DGBBD	Reptiles
ES030MSPF1010120	10868	Luciobarbus bocagei	Luciobarbus bocagei (Steindachner, 1865)	Barbo común		5281	930B13F3-2520-4929-A2D0-1EAFB6B74B0C	De interés para la planificación DGBBD	Peces
ES030MSPF1010120	11637	Lutra lutra	Lutra lutra (Linnaeus, 1758)	Nutria	LESRPE	1355	24C602C9-B2D3-40E1-93F6-9B6018FCCBE0	Ligado al agua DGBBD	Mamíferos
ES030MSPF1010120	11585	Mauremys leprosa	Mauremys leprosa (Schweigger, 1812)	Galápago leproso	LESRPE	1221	9E84C5AD-1346-4D2C-BF3C-8BE4DE1AE634	Ligado al agua DGBBD	Reptiles
ES030MSPF1010120	11964	Pelophylax perezi	Pelophylax perezi (Seoane, 1885)	Rana verde común		6945	3E445D73-7867-4D24-860F-C2F38F1CDB13	Ligado al agua DGBBD	Anfibios
ES030MSPF1010120	12010	Pseudochondrostoma polylepis	Pseudochondrostoma polylepis (Steindachner, 1864)	Boga del tajo		6149	3AE05C5F-921D-465F-949B-79378C89B661	De interés para la planificación DGBBD	Peces
ES030MSPF1010120	10659	Squalius alburnoides	Squalius alburnoides (Steindachner, 1866)	Calandino		6975	698821BA-4E76-4273-BB81-3D67DFCE8DC4	De interés para la planificación DGBBD	Peces
ES030MSPF1010120	11677	Triturus marmoratus	Triturus marmoratus (Latreille, 1800)	Tritón jaspeado	LESRPE	1174	8E835006-6021-470D-99FB-6CE545AE89C3	Ligado al agua DGBBD	Anfibios
ES030MSPF1010120	12051	Triturus pygmaeus	Triturus pygmaeus (Wolterstorff, 1905)	Tritón pigmeo	LESRPE	5896	D486E150-2FB8-41A9-BFCE-DF9726D17B69	Ligado al agua DGBBD	Anfibios
ES030MSPF1010120	10924	Microtus cabreræ	Microtus cabreræ Thomas, 1906	Topillo de Cabrera		1338	E91FAFC5-6D0D-4551-8D29-E5976307E869	Ligado al agua DGBBD	Mamíferos
ES030MSPF0709120	12393	Cobitis vettonica	Cobitis vettonica Doadrio & Perdices, 1997	Colmilleja del alagón		5301	7CA453EA-4279-44B9-8A9B-66A4572176BC	De interés para la planificación DGBBD	Peces
ES030MSPF0709120	11903	Emys orbicularis	Emys orbicularis (Linnaeus, 1758)	Galápago europeo	Vulnerable	1220	F799FA8D-96CC-4280-A954-5FBE2244A849	Ligado al agua DGBBD	Reptiles
ES030MSPF0709120	11398	Gomphus graslinii	Gomphus graslinii Rambur, 1842		LESRPE	1046	F3185059-6D1A-43E0-8B6E-EEFB5FC9D753	Ligado al agua DGBBD	Invertebrados
ES030MSPF0709120	11717	Hyla meridionalis	Hyla meridionalis Boettger, 1874	Ranita meridional	LESRPE	1205	E185D34D-4476-43BF-8F5A-6D63682CEA81	Ligado al agua DGBBD	Anfibios
ES030MSPF0709120	10868	Luciobarbus bocagei	Luciobarbus bocagei (Steindachner, 1865)	Barbo común		5281	930B13F3-2520-4929-A2D0-1EAFB6B74B0C	De interés para la planificación DGBBD	Peces



CodMasa	TAXONID _EIDOS	Nombre_científico	Scientificname_EIDOS	Nombre_común	LESRPE _Amenazadas	EIC_Code	IEET_Code	Fuente_BGBDD	Tipo
ES030MSPF0709120	11637	Lutra lutra	Lutra lutra (Linnaeus, 1758)	Nutria	LESRPE	1355	24C602C9-B2D3-40E1-93F6-9B6018FCCBE0	Ligado al agua DGBBD	Mamíferos
ES030MSPF0709120	12236	Macromia splendens	Macromia splendens (Pictet, 1843)	Libélula	En peligro de extinción	1036	463CB847-6B8B-4C6F-9CF6-44F37103D52E	Ligado al agua DGBBD	Invertebrados
ES030MSPF0709120	11585	Mauremys leprosa	Mauremys leprosa (Schweigger, 1812)	Galápago leproso	LESRPE	1221	9E84C5AD-1346-4D2C-BF3C-8BE4DE1AE634	Ligado al agua DGBBD	Reptiles
ES030MSPF0709120	11131	Myotis daubentonii	Myotis daubentonii (Kuhl, 1817)	Murciélago ribereño	LESRPE	1314	A43C0212-D7DC-4DF1-BE4E-BFEE9D64C3B3	Ligado al agua DGBBD	Mamíferos
ES030MSPF0709120	11115	Oxygastra curtisii	Oxygastra curtisii Dale, 1834	Libélula	Vulnerable	1041	E6CF30C8-0EDC-4D5E-9FF6-1A88A2696F43	De interés para la planificación DGBBD	Invertebrados
ES030MSPF0709120	11108	Pelobates cultripes	Pelobates cultripes (Cuvier, 1829)	Sapo de espuelas	LESRPE	1198	820ADC4F-AB2A-4351-8EC7-8F13D5FA5B48	Ligado al agua DGBBD	Anfibios
ES030MSPF0709120	11964	Pelophylax perezi	Pelophylax perezi (Seoane, 1885)	Rana verde común		6945	3E445D73-7867-4D24-860F-C2F38F1CDB13	Ligado al agua DGBBD	Anfibios
ES030MSPF0709120	12010	Pseudochondrostoma polylepis	Pseudochondrostoma polylepis (Steindachner, 1864)	Boga del tajo		6149	3AE05C5F-921D-465F-949B-79378C89B661	De interés para la planificación DGBBD	Peces
ES030MSPF0709120	10659	Squalius alburnoides	Squalius alburnoides (Steindachner, 1866)	Calandino		6975	698821BA-4E76-4273-BB81-3D67DFCE8DC4	De interés para la planificación DGBBD	Peces
ES030MSPF0709120	12051	Triturus pygmaeus	Triturus pygmaeus (Wolterstorff, 1905)	Tritón pigmeo	LESRPE	5896	D486E150-2FB8-41A9-BFCE-DF9726D17B69	Ligado al agua DGBBD	Anfibios
ES030MSPF0709120	10924	Microtus cabreræ	Microtus cabreræ Thomas, 1906	Topillo de Cabrera		1338	E91FAFC5-6D0D-4551-8D29-E5976307E869	Ligado al agua DGBBD	Mamíferos
ES030MSPF0919220	10909	Alytes cisternasii	Alytes cisternasii Boscá, 1879	Sapo partero ibérico	LESRPE	1192	15EAD24-EED4-4369-A549-5C9F78D65A6C	Ligado al agua DGBBD	Anfibios
ES030MSPF0919220	12393	Cobitis vettonica	Cobitis vettonica Doadrio & Perdices, 1997	Colmilleja del alagón		5301	7CA453EA-4279-44B9-8A9B-66A4572176BC	De interés para la planificación DGBBD	Peces
ES030MSPF0919220	11717	Hyla meridionalis	Hyla meridionalis Boettger, 1874	Ranita meridional	LESRPE	1205	E185D34D-4476-43BF-8F5A-6D63682CEA81	Ligado al agua DGBBD	Anfibios
ES030MSPF0919220	10868	Luciobarbus bocagei	Luciobarbus bocagei (Steindachner, 1865)	Barbo común		5281	930B13F3-2520-4929-A2D0-1EAFB6B74B0C	De interés para la planificación DGBBD	Peces
ES030MSPF0919220	11637	Lutra lutra	Lutra lutra (Linnaeus, 1758)	Nutria	LESRPE	1355	24C602C9-B2D3-40E1-93F6-9B6018FCCBE0	Ligado al agua DGBBD	Mamíferos
ES030MSPF0919220	11585	Mauremys leprosa	Mauremys leprosa (Schweigger, 1812)	Galápago leproso	LESRPE	1221	9E84C5AD-1346-4D2C-BF3C-8BE4DE1AE634	Ligado al agua DGBBD	Reptiles
ES030MSPF0919220	11964	Pelophylax perezi	Pelophylax perezi (Seoane, 1885)	Rana verde común		6945	3E445D73-7867-4D24-860F-C2F38F1CDB13	Ligado al agua DGBBD	Anfibios
ES030MSPF0919220	12010	Pseudochondrostoma polylepis	Pseudochondrostoma polylepis (Steindachner, 1864)	Boga del tajo		6149	3AE05C5F-921D-465F-949B-79378C89B661	De interés para la planificación DGBBD	Peces
ES030MSPF0919220	10659	Squalius alburnoides	Squalius alburnoides (Steindachner, 1866)	Calandino		6975	698821BA-4E76-4273-BB81-3D67DFCE8DC4	De interés para la planificación DGBBD	Peces
ES030MSPF0919220	12051	Triturus pygmaeus	Triturus pygmaeus (Wolterstorff, 1905)	Tritón pigmeo	LESRPE	5896	D486E150-2FB8-41A9-BFCE-DF9726D17B69	Ligado al agua DGBBD	Anfibios
ES030MSPF1018020	10909	Alytes cisternasii	Alytes cisternasii Boscá, 1879	Sapo partero ibérico	LESRPE	1192	15EAD24-EED4-4369-A549-5C9F78D65A6C	Ligado al agua DGBBD	Anfibios
ES030MSPF1018020	11931	Cobitis paludica	Cobitis paludica (de Buen, 1939)	Colmilleja		5302	0CFC9149-086C-4F4A-9897-E80C67C72F12	De interés para la planificación DGBBD	Peces
ES030MSPF1018020	11576	Iberochondrostoma lemmingii	Iberochondrostoma lemmingii (Steindachner, 1866)	Pardilla		5926	DA733496-4A2B-4C32-8629-7ACAB6044177	De interés para la planificación DGBBD	Peces
ES030MSPF1018020	10868	Luciobarbus bocagei	Luciobarbus bocagei (Steindachner, 1865)	Barbo común		5281	930B13F3-2520-4929-A2D0-1EAFB6B74B0C	De interés para la planificación DGBBD	Peces
ES030MSPF1018020	11060	Luciobarbus comizo	Luciobarbus comizo (Steindachner, 1865)	Barbo comizo		6168	3B017CCC-C74D-42CC-8DB2-AA1403D0C9FF	De interés para la planificación DGBBD	Peces
ES030MSPF1018020	11637	Lutra lutra	Lutra lutra (Linnaeus, 1758)	Nutria	LESRPE	1355	24C602C9-B2D3-40E1-93F6-9B6018FCCBE0	Ligado al agua DGBBD	Mamíferos
ES030MSPF1018020	11585	Mauremys leprosa	Mauremys leprosa (Schweigger, 1812)	Galápago leproso	LESRPE	1221	9E84C5AD-1346-4D2C-BF3C-8BE4DE1AE634	Ligado al agua DGBBD	Reptiles
ES030MSPF1018020	11131	Myotis daubentonii	Myotis daubentonii (Kuhl, 1817)	Murciélago ribereño	LESRPE	1314	A43C0212-D7DC-4DF1-BE4E-BFEE9D64C3B3	Ligado al agua DGBBD	Mamíferos
ES030MSPF1018020	11964	Pelophylax perezi	Pelophylax perezi (Seoane, 1885)	Rana verde común		6945	3E445D73-7867-4D24-860F-C2F38F1CDB13	Ligado al agua DGBBD	Anfibios

CodMasa	TAXONID _EIDOS	Nombre_científico	Scientificname_EIDOS	Nombre_común	LESRPE _Amenazadas	EIC_Code	IEET_Code	Fuente_BGBDD	Tipo
ES030MSPF1018020	12010	Pseudochondrostoma polylepis	Pseudochondrostoma polylepis (Steindachner, 1864)	Boga del tajo		6149	3AE05C5F-921D-465F-949B-79378C89B661	De interés para la planificación DGBBD	Peces
ES030MSPF1018020	10659	Squalius alburnoides	Squalius alburnoides (Steindachner, 1866)	Calandino		6975	698821BA-4E76-4273-BB81-3D67DFCE8DC4	De interés para la planificación DGBBD	Peces
ES030MSPF1018020	11903	Emys orbicularis	Emys orbicularis (Linnaeus, 1758)	Galápago europeo	Vulnerable	1220	F799FA8D-96CC-4280-A954-5FBE2244A849	Ligado al agua DGBBD	Reptiles
ES030MSPF1018020	11717	Hyla meridionalis	Hyla meridionalis Boettger, 1874	Ranita meridional	LESRPE	1205	E185D34D-4476-43BF-8F5A-6D63682CEA81	Ligado al agua DGBBD	Anfibios
ES030MSPF1018020	11108	Pelobates cultripes	Pelobates cultripes (Cuvier, 1829)	Sapo de espuelas	LESRPE	1198	820ADC4F-AB2A-4351-8EC7-8F13D5FA5B48	Ligado al agua DGBBD	Anfibios
ES030MSPF1018020	10924	Microtus cabreræ	Microtus cabreræ Thomas, 1906	Topillo de Cabrera		1338	E91FAFC5-6D0D-4551-8D29-E5976307E869	Ligado al agua DGBBD	Mamíferos
ES030MSPF1018020	11715	Coenagrion mercuriale	Coenagrion mercuriale (Charpentier, 1840)		LESRPE	1044		Ligado al agua DGBBD	Invertebrados
ES030MSPF1018020	11398	Gomphus graslinii	Gomphus graslinii Rambur, 1842		LESRPE	1046	F3185059-6D1A-43E0-8B6E-EEFB5FC9D753	Ligado al agua DGBBD	Invertebrados
ES030MSPF0907120	12393	Cobitis vettonica	Cobitis vettonica Doadrio & Perdices, 1997	Colmilleja del alagón		5301	7CA453EA-4279-44B9-8A9B-66A4572176BC	De interés para la planificación DGBBD	Peces
ES030MSPF0907120	11332	Discoglossus galganoi	Discoglossus galganoi Capula, Nascetti, Lanza, Crespo & Bullini 1985	Sapillo pintojo ibérico	LESRPE	1194	497442AA-AE96-43D4-AE5B-06CAD324D4E2	Ligado al agua DGBBD	Anfibios
ES030MSPF0907120	11717	Hyla meridionalis	Hyla meridionalis Boettger, 1874	Ranita meridional	LESRPE	1205	E185D34D-4476-43BF-8F5A-6D63682CEA81	Ligado al agua DGBBD	Anfibios
ES030MSPF0907120	10868	Luciobarbus bocagei	Luciobarbus bocagei (Steindachner, 1865)	Barbo común		5281	930B13F3-2520-4929-A2D0-1EAFB6B74B0C	De interés para la planificación DGBBD	Peces
ES030MSPF0907120	11637	Lutra lutra	Lutra lutra (Linnaeus, 1758)	Nutria	LESRPE	1355	24C602C9-B2D3-40E1-93F6-9B6018FCCBE0	Ligado al agua DGBBD	Mamíferos
ES030MSPF0907120	11585	Mauremys leprosa	Mauremys leprosa (Schweigger, 1812)	Galápago leproso	LESRPE	1221	9E84C5AD-1346-4D2C-BF3C-8BE4DE1AE634	Ligado al agua DGBBD	Reptiles
ES030MSPF0907120	11108	Pelobates cultripes	Pelobates cultripes (Cuvier, 1829)	Sapo de espuelas	LESRPE	1198	820ADC4F-AB2A-4351-8EC7-8F13D5FA5B48	Ligado al agua DGBBD	Anfibios
ES030MSPF0907120	11964	Pelophylax perezi	Pelophylax perezi (Seoane, 1885)	Rana verde común		6945	3E445D73-7867-4D24-860F-C2F38F1CDB13	Ligado al agua DGBBD	Anfibios
ES030MSPF0907120	12010	Pseudochondrostoma polylepis	Pseudochondrostoma polylepis (Steindachner, 1864)	Boga del tajo		6149	3AE05C5F-921D-465F-949B-79378C89B661	De interés para la planificación DGBBD	Peces
ES030MSPF0907120	10659	Squalius alburnoides	Squalius alburnoides (Steindachner, 1866)	Calandino		6975	698821BA-4E76-4273-BB81-3D67DFCE8DC4	De interés para la planificación DGBBD	Peces
ES030MSPF1024020	11931	Cobitis paludica	Cobitis paludica (de Buen, 1939)	Colmilleja		5302	0CFC9149-086C-4F4A-9897-E80C67C72F12	De interés para la planificación DGBBD	Peces
ES030MSPF1024020	11576	Iberochoondrostoma lemmingii	Iberochoondrostoma lemmingii (Steindachner, 1866)	Pardilla		5926	DA733496-4A2B-4C32-8629-7ACAB6044177	De interés para la planificación DGBBD	Peces
ES030MSPF1024020	10868	Luciobarbus bocagei	Luciobarbus bocagei (Steindachner, 1865)	Barbo común		5281	930B13F3-2520-4929-A2D0-1EAFB6B74B0C	De interés para la planificación DGBBD	Peces
ES030MSPF1024020	11060	Luciobarbus comizo	Luciobarbus comizo (Steindachner, 1865)	Barbo comizo		6168	3B017CCC-C74D-42CC-8DB2-AA1403D0C9FF	De interés para la planificación DGBBD	Peces
ES030MSPF1024020	11637	Lutra lutra	Lutra lutra (Linnaeus, 1758)	Nutria	LESRPE	1355	24C602C9-B2D3-40E1-93F6-9B6018FCCBE0	Ligado al agua DGBBD	Mamíferos
ES030MSPF1024020	11585	Mauremys leprosa	Mauremys leprosa (Schweigger, 1812)	Galápago leproso	LESRPE	1221	9E84C5AD-1346-4D2C-BF3C-8BE4DE1AE634	Ligado al agua DGBBD	Reptiles
ES030MSPF1024020	11964	Pelophylax perezi	Pelophylax perezi (Seoane, 1885)	Rana verde común		6945	3E445D73-7867-4D24-860F-C2F38F1CDB13	Ligado al agua DGBBD	Anfibios
ES030MSPF1024020	12010	Pseudochondrostoma polylepis	Pseudochondrostoma polylepis (Steindachner, 1864)	Boga del tajo		6149	3AE05C5F-921D-465F-949B-79378C89B661	De interés para la planificación DGBBD	Peces
ES030MSPF1024020	10659	Squalius alburnoides	Squalius alburnoides (Steindachner, 1866)	Calandino		6975	698821BA-4E76-4273-BB81-3D67DFCE8DC4	De interés para la planificación DGBBD	Peces
ES030MSPF1024020	10909	Alytes cisternasii	Alytes cisternasii Boscá, 1879	Sapo partero ibérico	LESRPE	1192	15EAD24-EED4-4369-A549-5C9F78D65A6C	Ligado al agua DGBBD	Anfibios
ES030MSPF1024020	12051	Triturus pygmaeus	Triturus pygmaeus (Wolterstorff, 1905)	Tritón pigmeo	LESRPE	5896	D486E150-2FB8-41A9-BFCE-DF9726D17B69	Ligado al agua DGBBD	Anfibios
ES030MSPF1022620	11931	Cobitis paludica	Cobitis paludica (de Buen, 1939)	Colmilleja		5302	0CFC9149-086C-4F4A-9897-E80C67C72F12	De interés para la planificación DGBBD	Peces



CodMasa	TAXONID _EIDOS	Nombre_científico	Scientificname_EIDOS	Nombre_común	LESRPE _Amenazadas	EIC_Code	IEET_Code	Fuente_BGBDD	Tipo
ES030MSPF1022620	11717	Hyla meridionalis	Hyla meridionalis Boettger, 1874	Ranita meridional	LESRPE	1205	E185D34D-4476-43BF-8F5A-6D63682CEA81	Ligado al agua DGBBD	Anfibios
ES030MSPF1022620	11576	Iberochoondrostoma lemmingii	Iberochoondrostoma lemmingii (Steindachner, 1866)	Pardilla		5926	DA733496-4A2B-4C32-8629-7ACAB6044177	De interés para la planificación DGBBD	Peces
ES030MSPF1022620	10868	Luciobarbus bocagei	Luciobarbus bocagei (Steindachner, 1865)	Barbo común		5281	930B13F3-2520-4929-A2D0-1EAFB6B74B0C	De interés para la planificación DGBBD	Peces
ES030MSPF1022620	11060	Luciobarbus comizo	Luciobarbus comizo (Steindachner, 1865)	Barbo comizo		6168	3B017CCC-C74D-42CC-8DB2-AA1403D0C9FF	De interés para la planificación DGBBD	Peces
ES030MSPF1022620	11637	Lutra lutra	Lutra lutra (Linnaeus, 1758)	Nutria	LESRPE	1355	24C602C9-B2D3-40E1-93F6-9B6018FCCBE0	Ligado al agua DGBBD	Mamíferos
ES030MSPF1022620	11585	Mauremys leprosa	Mauremys leprosa (Schweigger, 1812)	Galápago leproso	LESRPE	1221	9E84C5AD-1346-4D2C-BF3C-8BE4DE1AE634	Ligado al agua DGBBD	Reptiles
ES030MSPF1022620	11964	Pelophylax perezi	Pelophylax perezi (Seoane, 1885)	Rana verde común		6945	3E445D73-7867-4D24-860F-C2F38F1CDB13	Ligado al agua DGBBD	Anfibios
ES030MSPF1022620	12010	Pseudochoondrostoma polylepis	Pseudochoondrostoma polylepis (Steindachner, 1864)	Boga del tajo		6149	3AE05C5F-921D-465F-949B-79378C89B661	De interés para la planificación DGBBD	Peces
ES030MSPF1022620	10659	Squalius alburnoides	Squalius alburnoides (Steindachner, 1866)	Calandino		6975	698821BA-4E76-4273-BB81-3D67DFCE8DC4	De interés para la planificación DGBBD	Peces
ES030MSPF1022620	12051	Triturus pygmaeus	Triturus pygmaeus (Wolterstorff, 1905)	Tritón pigmeo	LESRPE	5896	D486E150-2FB8-41A9-BFCE-DF9726D17B69	Ligado al agua DGBBD	Anfibios
ES030MSPF1026020	10675	Alosa alosa	Alosa alosa (Linnaeus, 1758)	Sábalo		1102	254FD895-45C4-479F-A4D6-10D692EC36A8	Ligado al agua DGBBD	Peces
ES030MSPF1026020	11931	Cobitis paludica	Cobitis paludica (de Buen, 1939)	Colmilleja		5302	0CFC9149-086C-4F4A-9897-E80C67C72F12	De interés para la planificación DGBBD	Peces
ES030MSPF1026020	11717	Hyla meridionalis	Hyla meridionalis Boettger, 1874	Ranita meridional	LESRPE	1205	E185D34D-4476-43BF-8F5A-6D63682CEA81	Ligado al agua DGBBD	Anfibios
ES030MSPF1026020	11576	Iberochoondrostoma lemmingii	Iberochoondrostoma lemmingii (Steindachner, 1866)	Pardilla		5926	DA733496-4A2B-4C32-8629-7ACAB6044177	De interés para la planificación DGBBD	Peces
ES030MSPF1026020	10868	Luciobarbus bocagei	Luciobarbus bocagei (Steindachner, 1865)	Barbo común		5281	930B13F3-2520-4929-A2D0-1EAFB6B74B0C	De interés para la planificación DGBBD	Peces
ES030MSPF1026020	11060	Luciobarbus comizo	Luciobarbus comizo (Steindachner, 1865)	Barbo comizo		6168	3B017CCC-C74D-42CC-8DB2-AA1403D0C9FF	De interés para la planificación DGBBD	Peces
ES030MSPF1026020	11730	Luciobarbus microcephalus	Luciobarbus microcephalus (Almaça, 1967)	Barbo cabecicorto		5285	C79C299A-1ADC-4632-BC02-C8BE83A9F471	De interés para la planificación DGBBD	Peces
ES030MSPF1026020	12174	Luciobarbus sclateri	Luciobarbus sclateri Günther, 1868	Barbo del sur		5286	C5541588-DF2C-48E9-8A31-3EB6261013AD	Ligado al agua DGBBD	Peces
ES030MSPF1026020	11637	Lutra lutra	Lutra lutra (Linnaeus, 1758)	Nutria	LESRPE	1355	24C602C9-B2D3-40E1-93F6-9B6018FCCBE0	Ligado al agua DGBBD	Mamíferos
ES030MSPF1026020	11108	Pelobates cultripes	Pelobates cultripes (Cuvier, 1829)	Sapo de espuelas	LESRPE	1198	820ADC4F-AB2A-4351-8EC7-8F13D5FA5B48	Ligado al agua DGBBD	Anfibios
ES030MSPF1026020	11964	Pelophylax perezi	Pelophylax perezi (Seoane, 1885)	Rana verde común		6945	3E445D73-7867-4D24-860F-C2F38F1CDB13	Ligado al agua DGBBD	Anfibios
ES030MSPF1026020	12010	Pseudochoondrostoma polylepis	Pseudochoondrostoma polylepis (Steindachner, 1864)	Boga del tajo		6149	3AE05C5F-921D-465F-949B-79378C89B661	De interés para la planificación DGBBD	Peces
ES030MSPF1026020	12429	Pseudochoondrostoma willkommii	Pseudochoondrostoma willkommii (Steindachner, 1866)	Boga del guadiana		6162	4784A73E-21C9-419F-B493-C5589DA12EBB	Ligado al agua DGBBD	Peces
ES030MSPF1026020	10659	Squalius alburnoides	Squalius alburnoides (Steindachner, 1866)	Calandino		6975	698821BA-4E76-4273-BB81-3D67DFCE8DC4	De interés para la planificación DGBBD	Peces
ES030MSPF1026020	10909	Alytes cisternasii	Alytes cisternasii Boscá, 1879	Sapo partero ibérico	LESRPE	1192	15EAED24-EED4-4369-A549-5C9F78D65A6C	Ligado al agua DGBBD	Anfibios
ES030MSPF1026020	11485	Rana iberica	Rana iberica Boulenger, 1879	Rana patilarga	LESRPE	1216	11F1D0FF-BEDC-453D-9D85-6378AC3CD983	Ligado al agua DGBBD	Anfibios
ES030MSPF1026020	12051	Triturus pygmaeus	Triturus pygmaeus (Wolterstorff, 1905)	Tritón pigmeo	LESRPE	5896	D486E150-2FB8-41A9-BFCE-DF9726D17B69	Ligado al agua DGBBD	Anfibios
ES030MSPF1022520	10909	Alytes cisternasii	Alytes cisternasii Boscá, 1879	Sapo partero ibérico	LESRPE	1192	15EAED24-EED4-4369-A549-5C9F78D65A6C	Ligado al agua DGBBD	Anfibios
ES030MSPF1022520	11931	Cobitis paludica	Cobitis paludica (de Buen, 1939)	Colmilleja		5302	0CFC9149-086C-4F4A-9897-E80C67C72F12	De interés para la planificación DGBBD	Peces
ES030MSPF1022520	11717	Hyla meridionalis	Hyla meridionalis Boettger, 1874	Ranita meridional	LESRPE	1205	E185D34D-4476-43BF-8F5A-6D63682CEA81	Ligado al agua DGBBD	Anfibios

CodMasa	TAXONID _EIDOS	Nombre_científico	Scientificname_EIDOS	Nombre_común	LESRPE _Amenazadas	EIC_Code	IEET_Code	Fuente_BGBDD	Tipo
ES030MSPF1022520	11576	Iberochondrostoma lemmingii	Iberochondrostoma lemmingii (Steindachner, 1866)	Pardilla		5926	DA733496-4A2B-4C32-8629-7ACAB6044177	De interés para la planificación DGBBD	Peces
ES030MSPF1022520	10868	Luciobarbus bocagei	Luciobarbus bocagei (Steindachner, 1865)	Barbo común		5281	930B13F3-2520-4929-A2D0-1EAFB6B74B0C	De interés para la planificación DGBBD	Peces
ES030MSPF1022520	11060	Luciobarbus comizo	Luciobarbus comizo (Steindachner, 1865)	Barbo comizo		6168	3B017CCC-C74D-42CC-8DB2-AA1403D0C9FF	De interés para la planificación DGBBD	Peces
ES030MSPF1022520	11637	Lutra lutra	Lutra lutra (Linnaeus, 1758)	Nutria	LESRPE	1355	24C602C9-B2D3-40E1-93F6-9B6018FCCBE0	Ligado al agua DGBBD	Mamíferos
ES030MSPF1022520	11585	Mauremys leprosa	Mauremys leprosa (Schweigger, 1812)	Galápago leproso	LESRPE	1221	9E84C5AD-1346-4D2C-BF3C-8BE4DE1AE634	Ligado al agua DGBBD	Reptiles
ES030MSPF1022520	11131	Myotis daubentonii	Myotis daubentonii (Kuhl, 1817)	Murciélago ribereño	LESRPE	1314	A43C0212-D7DC-4DF1-BE4E-BFEE9D64C3B3	Ligado al agua DGBBD	Mamíferos
ES030MSPF1022520	11108	Pelobates cultripes	Pelobates cultripes (Cuvier, 1829)	Sapo de espuelas	LESRPE	1198	820ADC4F-AB2A-4351-8EC7-8F13D5FA5B48	Ligado al agua DGBBD	Anfibios
ES030MSPF1022520	11964	Pelophylax perezi	Pelophylax perezi (Seoane, 1885)	Rana verde común		6945	3E445D73-7867-4D24-860F-C2F38F1CDB13	Ligado al agua DGBBD	Anfibios
ES030MSPF1022520	12010	Pseudochondrostoma polylepis	Pseudochondrostoma polylepis (Steindachner, 1864)	Boga del tajo		6149	3AE05C5F-921D-465F-949B-79378C89B661	De interés para la planificación DGBBD	Peces
ES030MSPF1022520	10659	Squalius alburnoides	Squalius alburnoides (Steindachner, 1866)	Calandino		6975	698821BA-4E76-4273-BB81-3D67DFCE8DC4	De interés para la planificación DGBBD	Peces
ES030MSPF1022520	12051	Triturus pygmaeus	Triturus pygmaeus (Wolterstorff, 1905)	Tritón pigmeo	LESRPE	5896	D486E150-2FB8-41A9-BFCE-DF9726D17B69	Ligado al agua DGBBD	Anfibios
ES030MSPF1027020	10675	Alosa alosa	Alosa alosa (Linnaeus, 1758)	Sábalo		1102	254FD895-45C4-479F-A4D6-10D692EC36A8	Ligado al agua DGBBD	Peces
ES030MSPF1027020	11931	Cobitis paludica	Cobitis paludica (de Buen, 1939)	Colmilleja		5302	0CFC9149-086C-4F4A-9897-E80C67C72F12	De interés para la planificación DGBBD	Peces
ES030MSPF1027020	11717	Hyla meridionalis	Hyla meridionalis Boettger, 1874	Ranita meridional	LESRPE	1205	E185D34D-4476-43BF-8F5A-6D63682CEA81	Ligado al agua DGBBD	Anfibios
ES030MSPF1027020	11576	Iberochondrostoma lemmingii	Iberochondrostoma lemmingii (Steindachner, 1866)	Pardilla		5926	DA733496-4A2B-4C32-8629-7ACAB6044177	De interés para la planificación DGBBD	Peces
ES030MSPF1027020	10868	Luciobarbus bocagei	Luciobarbus bocagei (Steindachner, 1865)	Barbo común		5281	930B13F3-2520-4929-A2D0-1EAFB6B74B0C	De interés para la planificación DGBBD	Peces
ES030MSPF1027020	11060	Luciobarbus comizo	Luciobarbus comizo (Steindachner, 1865)	Barbo comizo		6168	3B017CCC-C74D-42CC-8DB2-AA1403D0C9FF	De interés para la planificación DGBBD	Peces
ES030MSPF1027020	11730	Luciobarbus microcephalus	Luciobarbus microcephalus (Almaça, 1967)	Barbo cabecicorto		5285	C79C299A-1ADC-4632-BC02-C8BE83A9F471	De interés para la planificación DGBBD	Peces
ES030MSPF1027020	12174	Luciobarbus sclateri	Luciobarbus sclateri Günther, 1868	Barbo del sur		5286	C5541588-DF2C-48E9-8A31-3EB6261013AD	Ligado al agua DGBBD	Peces
ES030MSPF1027020	11637	Lutra lutra	Lutra lutra (Linnaeus, 1758)	Nutria	LESRPE	1355	24C602C9-B2D3-40E1-93F6-9B6018FCCBE0	Ligado al agua DGBBD	Mamíferos
ES030MSPF1027020	11108	Pelobates cultripes	Pelobates cultripes (Cuvier, 1829)	Sapo de espuelas	LESRPE	1198	820ADC4F-AB2A-4351-8EC7-8F13D5FA5B48	Ligado al agua DGBBD	Anfibios
ES030MSPF1027020	11964	Pelophylax perezi	Pelophylax perezi (Seoane, 1885)	Rana verde común		6945	3E445D73-7867-4D24-860F-C2F38F1CDB13	Ligado al agua DGBBD	Anfibios
ES030MSPF1027020	12010	Pseudochondrostoma polylepis	Pseudochondrostoma polylepis (Steindachner, 1864)	Boga del tajo		6149	3AE05C5F-921D-465F-949B-79378C89B661	De interés para la planificación DGBBD	Peces
ES030MSPF1027020	12429	Pseudochondrostoma willkommii	Pseudochondrostoma willkommii (Steindachner, 1866)	Boga del guadiana		6162	4784A73E-21C9-419F-B493-C5589DA12EBB	Ligado al agua DGBBD	Peces
ES030MSPF1027020	10659	Squalius alburnoides	Squalius alburnoides (Steindachner, 1866)	Calandino		6975	698821BA-4E76-4273-BB81-3D67DFCE8DC4	De interés para la planificación DGBBD	Peces
ES030MSPF1022420	10909	Alytes cisternasii	Alytes cisternasii Boscá, 1879	Sapo partero ibérico	LESRPE	1192	15EAD24-EED4-4369-A549-5C9F78D65A6C	Ligado al agua DGBBD	Anfibios
ES030MSPF1022420	11931	Cobitis paludica	Cobitis paludica (de Buen, 1939)	Colmilleja		5302	0CFC9149-086C-4F4A-9897-E80C67C72F12	De interés para la planificación DGBBD	Peces
ES030MSPF1022420	11717	Hyla meridionalis	Hyla meridionalis Boettger, 1874	Ranita meridional	LESRPE	1205	E185D34D-4476-43BF-8F5A-6D63682CEA81	Ligado al agua DGBBD	Anfibios
ES030MSPF1022420	11576	Iberochondrostoma lemmingii	Iberochondrostoma lemmingii (Steindachner, 1866)	Pardilla		5926	DA733496-4A2B-4C32-8629-7ACAB6044177	De interés para la planificación DGBBD	Peces
ES030MSPF1022420	10868	Luciobarbus bocagei	Luciobarbus bocagei (Steindachner, 1865)	Barbo común		5281	930B13F3-2520-4929-A2D0-1EAFB6B74B0C	De interés para la planificación DGBBD	Peces

CodMasa	TAXONID _EIDOS	Nombre_científico	Scientificname_EIDOS	Nombre_común	LESRPE _Amenazadas	EIC_Code	IEET_Code	Fuente_BGBDD	Tipo
ES030MSPF1022420	11060	Luciobarbus comizo	Luciobarbus comizo (Steindachner, 1865)	Barbo comizo		6168	3B017CCC-C74D-42CC-8DB2-AA1403D0C9FF	De interés para la planificación DGBBD	Peces
ES030MSPF1022420	11637	Lutra lutra	Lutra lutra (Linnaeus, 1758)	Nutria	LESRPE	1355	24C602C9-B2D3-40E1-93F6-9B6018FCCBE0	Ligado al agua DGBBD	Mamíferos
ES030MSPF1022420	11585	Mauremys leprosa	Mauremys leprosa (Schweigger, 1812)	Galápago leproso	LESRPE	1221	9E84C5AD-1346-4D2C-BF3C-8BE4DE1AE634	Ligado al agua DGBBD	Reptiles
ES030MSPF1022420	11108	Pelobates cultripes	Pelobates cultripes (Cuvier, 1829)	Sapo de espuelas	LESRPE	1198	820ADC4F-AB2A-4351-8EC7-8F13D5FA5B48	Ligado al agua DGBBD	Anfibios
ES030MSPF1022420	11964	Pelophylax perezi	Pelophylax perezi (Seoane, 1885)	Rana verde común		6945	3E445D73-7867-4D24-860F-C2F38F1CDB13	Ligado al agua DGBBD	Anfibios
ES030MSPF1022420	12010	Pseudochondrostoma polylepis	Pseudochondrostoma polylepis (Steindachner, 1864)	Boga del tajo		6149	3AE05C5F-921D-465F-949B-79378C89B661	De interés para la planificación DGBBD	Peces
ES030MSPF1022420	10659	Squalius alburnoides	Squalius alburnoides (Steindachner, 1866)	Calandino		6975	698821BA-4E76-4273-BB81-3D67DFCE8DC4	De interés para la planificación DGBBD	Peces
ES030MSPF1022420	12051	Triturus pygmaeus	Triturus pygmaeus (Wolterstorff, 1905)	Tritón pigmeo	LESRPE	5896	D486E150-2FB8-41A9-BFCE-DF9726D17B69	Ligado al agua DGBBD	Anfibios
ES030MSPF1038220	11931	Cobitis paludica	Cobitis paludica (de Buen, 1939)	Colmilleja		5302	0CFC9149-086C-4F4A-9897-E80C67C72F12	De interés para la planificación DGBBD	Peces
ES030MSPF1038220	11717	Hyla meridionalis	Hyla meridionalis Boettger, 1874	Ranita meridional	LESRPE	1205	E185D34D-4476-43BF-8F5A-6D63682CEA81	Ligado al agua DGBBD	Anfibios
ES030MSPF1038220	11576	Iberochondrostoma lemmingii	Iberochondrostoma lemmingii (Steindachner, 1866)	Pardilla		5926	DA733496-4A2B-4C32-8629-7ACAB6044177	De interés para la planificación DGBBD	Peces
ES030MSPF1038220	10868	Luciobarbus bocagei	Luciobarbus bocagei (Steindachner, 1865)	Barbo común		5281	930B13F3-2520-4929-A2D0-1EAFB6B74B0C	De interés para la planificación DGBBD	Peces
ES030MSPF1038220	11637	Lutra lutra	Lutra lutra (Linnaeus, 1758)	Nutria	LESRPE	1355	24C602C9-B2D3-40E1-93F6-9B6018FCCBE0	Ligado al agua DGBBD	Mamíferos
ES030MSPF1038220	11585	Mauremys leprosa	Mauremys leprosa (Schweigger, 1812)	Galápago leproso	LESRPE	1221	9E84C5AD-1346-4D2C-BF3C-8BE4DE1AE634	Ligado al agua DGBBD	Reptiles
ES030MSPF1038220	11108	Pelobates cultripes	Pelobates cultripes (Cuvier, 1829)	Sapo de espuelas	LESRPE	1198	820ADC4F-AB2A-4351-8EC7-8F13D5FA5B48	Ligado al agua DGBBD	Anfibios
ES030MSPF1038220	11964	Pelophylax perezi	Pelophylax perezi (Seoane, 1885)	Rana verde común		6945	3E445D73-7867-4D24-860F-C2F38F1CDB13	Ligado al agua DGBBD	Anfibios
ES030MSPF1038220	12010	Pseudochondrostoma polylepis	Pseudochondrostoma polylepis (Steindachner, 1864)	Boga del tajo		6149	3AE05C5F-921D-465F-949B-79378C89B661	De interés para la planificación DGBBD	Peces
ES030MSPF1038220	10659	Squalius alburnoides	Squalius alburnoides (Steindachner, 1866)	Calandino		6975	698821BA-4E76-4273-BB81-3D67DFCE8DC4	De interés para la planificación DGBBD	Peces
ES030MSPF1022220	10909	Alytes cisternasii	Alytes cisternasii Boscá, 1879	Sapo partero ibérico	LESRPE	1192	15EAED24-EED4-4369-A549-5C9F78D65A6C	Ligado al agua DGBBD	Anfibios
ES030MSPF1022220	11931	Cobitis paludica	Cobitis paludica (de Buen, 1939)	Colmilleja		5302	0CFC9149-086C-4F4A-9897-E80C67C72F12	De interés para la planificación DGBBD	Peces
ES030MSPF1022220	11717	Hyla meridionalis	Hyla meridionalis Boettger, 1874	Ranita meridional	LESRPE	1205	E185D34D-4476-43BF-8F5A-6D63682CEA81	Ligado al agua DGBBD	Anfibios
ES030MSPF1022220	11576	Iberochondrostoma lemmingii	Iberochondrostoma lemmingii (Steindachner, 1866)	Pardilla		5926	DA733496-4A2B-4C32-8629-7ACAB6044177	De interés para la planificación DGBBD	Peces
ES030MSPF1022220	10868	Luciobarbus bocagei	Luciobarbus bocagei (Steindachner, 1865)	Barbo común		5281	930B13F3-2520-4929-A2D0-1EAFB6B74B0C	De interés para la planificación DGBBD	Peces
ES030MSPF1022220	11060	Luciobarbus comizo	Luciobarbus comizo (Steindachner, 1865)	Barbo comizo		6168	3B017CCC-C74D-42CC-8DB2-AA1403D0C9FF	De interés para la planificación DGBBD	Peces
ES030MSPF1022220	11637	Lutra lutra	Lutra lutra (Linnaeus, 1758)	Nutria	LESRPE	1355	24C602C9-B2D3-40E1-93F6-9B6018FCCBE0	Ligado al agua DGBBD	Mamíferos
ES030MSPF1022220	11585	Mauremys leprosa	Mauremys leprosa (Schweigger, 1812)	Galápago leproso	LESRPE	1221	9E84C5AD-1346-4D2C-BF3C-8BE4DE1AE634	Ligado al agua DGBBD	Reptiles
ES030MSPF1022220	11108	Pelobates cultripes	Pelobates cultripes (Cuvier, 1829)	Sapo de espuelas	LESRPE	1198	820ADC4F-AB2A-4351-8EC7-8F13D5FA5B48	Ligado al agua DGBBD	Anfibios
ES030MSPF1022220	11964	Pelophylax perezi	Pelophylax perezi (Seoane, 1885)	Rana verde común		6945	3E445D73-7867-4D24-860F-C2F38F1CDB13	Ligado al agua DGBBD	Anfibios
ES030MSPF1022220	12010	Pseudochondrostoma polylepis	Pseudochondrostoma polylepis (Steindachner, 1864)	Boga del tajo		6149	3AE05C5F-921D-465F-949B-79378C89B661	De interés para la planificación DGBBD	Peces
ES030MSPF1022220	10659	Squalius alburnoides	Squalius alburnoides (Steindachner, 1866)	Calandino		6975	698821BA-4E76-4273-BB81-3D67DFCE8DC4	De interés para la planificación DGBBD	Peces



CodMasa	TAXONID _EIDOS	Nombre_científico	Scientificname_EIDOS	Nombre_común	LESRPE _Amenazadas	EIC_Code	IEET_Code	Fuente_BGBDD	Tipo
ES030MSPF1022220	12051	Triturus pygmaeus	Triturus pygmaeus (Wolterstorff, 1905)	Tritón pigmeo	LESRPE	5896	D486E150-2FB8-41A9-BFCE- DF9726D17B69	Ligado al agua DGBBD	Anfibios
ES030MSPF1022220	10924	Microtus cabreræ	Microtus cabreræ Thomas, 1906	Topillo de Cabrera		1338	E91FAFC5-6D0D-4551-8D29- E5976307E869	Ligado al agua DGBBD	Mamíferos
ES030MSPF1022220	11131	Myotis daubentonii	Myotis daubentonii (Kuhl, 1817)	Murciélago ribereño	LESRPE	1314	A43C0212-D7DC-4DF1-BE4E- BFEE9D64C3B3	Ligado al agua DGBBD	Mamíferos
ES030MSPF1038320	11931	Cobitis paludica	Cobitis paludica (de Buen, 1939)	Colmilleja		5302	0CFC9149-086C-4F4A-9897- E80C67C72F12	De interés para la planificación DGBBD	Peces
ES030MSPF1038320	11903	Emys orbicularis	Emys orbicularis (Linnaeus, 1758)	Galápago europeo	Vulnerable	1220	F799FA8D-96CC-4280-A954- 5FBE2244A849	Ligado al agua DGBBD	Reptiles
ES030MSPF1038320	11576	Iberochondrostoma lemmingii	Iberochondrostoma lemmingii (Steindachner, 1866)	Pardilla		5926	DA733496-4A2B-4C32-8629- 7ACAB6044177	De interés para la planificación DGBBD	Peces
ES030MSPF1038320	10868	Luciobarbus bocagei	Luciobarbus bocagei (Steindachner, 1865)	Barbo común		5281	930B13F3-2520-4929-A2D0- 1EAFB6B74B0C	De interés para la planificación DGBBD	Peces
ES030MSPF1038320	11060	Luciobarbus comizo	Luciobarbus comizo (Steindachner, 1865)	Barbo comizo		6168	3B017CCC-C74D-42CC-8DB2- AA1403D0C9FF	De interés para la planificación DGBBD	Peces
ES030MSPF1038320	11637	Lutra lutra	Lutra lutra (Linnaeus, 1758)	Nutria	LESRPE	1355	24C602C9-B2D3-40E1-93F6- 9B6018FCCBE0	Ligado al agua DGBBD	Mamíferos
ES030MSPF1038320	11585	Mauremys leprosa	Mauremys leprosa (Schweigger, 1812)	Galápago leproso	LESRPE	1221	9E84C5AD-1346-4D2C-BF3C- 8BE4DE1AE634	Ligado al agua DGBBD	Reptiles
ES030MSPF1038320	11108	Pelobates cultripes	Pelobates cultripes (Cuvier, 1829)	Sapo de espuelas	LESRPE	1198	820ADC4F-AB2A-4351-8EC7- 8F13D5FA5B48	Ligado al agua DGBBD	Anfibios
ES030MSPF1038320	11964	Pelophylax perezi	Pelophylax perezi (Seoane, 1885)	Rana verde común		6945	3E445D73-7867-4D24-860F- C2F38F1CDB13	Ligado al agua DGBBD	Anfibios
ES030MSPF1038320	12010	Pseudochondrostoma polylepis	Pseudochondrostoma polylepis (Steindachner, 1864)	Boga del tajo		6149	3AE05C5F-921D-465F-949B- 79378C89B661	De interés para la planificación DGBBD	Peces
ES030MSPF1038320	10659	Squalius alburnoides	Squalius alburnoides (Steindachner, 1866)	Calandino		6975	698821BA-4E76-4273-BB81- 3D67DFCE8DC4	De interés para la planificación DGBBD	Peces
ES030MSPF1038320	12051	Triturus pygmaeus	Triturus pygmaeus (Wolterstorff, 1905)	Tritón pigmeo	LESRPE	5896	D486E150-2FB8-41A9-BFCE- DF9726D17B69	Ligado al agua DGBBD	Anfibios
ES030MSPF1036120	10909	Alytes cisternasii	Alytes cisternasii Boscá, 1879	Sapo partero ibérico	LESRPE	1192	15EAD24-EED4-4369-A549- 5C9F78D65A6C	Ligado al agua DGBBD	Anfibios
ES030MSPF1036120	11931	Cobitis paludica	Cobitis paludica (de Buen, 1939)	Colmilleja		5302	0CFC9149-086C-4F4A-9897- E80C67C72F12	De interés para la planificación DGBBD	Peces
ES030MSPF1036120	11903	Emys orbicularis	Emys orbicularis (Linnaeus, 1758)	Galápago europeo	Vulnerable	1220	F799FA8D-96CC-4280-A954- 5FBE2244A849	Ligado al agua DGBBD	Reptiles
ES030MSPF1036120	11398	Gomphus graslinii	Gomphus graslinii Rambur, 1842		LESRPE	1046	F3185059-6D1A-43E0-8B6E- EEFB5FC9D753	Ligado al agua DGBBD	Invertebrados
ES030MSPF1036120	11576	Iberochondrostoma lemmingii	Iberochondrostoma lemmingii (Steindachner, 1866)	Pardilla		5926	DA733496-4A2B-4C32-8629- 7ACAB6044177	De interés para la planificación DGBBD	Peces
ES030MSPF1036120	12168	Lacerta schreiberi	Lacerta schreiberi Bedriaga, 1878	Lagarto verdinegro	LESRPE	1259	C7AE7D13-8A60-4285-8F56- 41E37E18C59E	Ligado al agua DGBBD	Reptiles
ES030MSPF1036120	10868	Luciobarbus bocagei	Luciobarbus bocagei (Steindachner, 1865)	Barbo común		5281	930B13F3-2520-4929-A2D0- 1EAFB6B74B0C	De interés para la planificación DGBBD	Peces
ES030MSPF1036120	11060	Luciobarbus comizo	Luciobarbus comizo (Steindachner, 1865)	Barbo comizo		6168	3B017CCC-C74D-42CC-8DB2- AA1403D0C9FF	De interés para la planificación DGBBD	Peces
ES030MSPF1036120	11637	Lutra lutra	Lutra lutra (Linnaeus, 1758)	Nutria	LESRPE	1355	24C602C9-B2D3-40E1-93F6- 9B6018FCCBE0	Ligado al agua DGBBD	Mamíferos
ES030MSPF1036120	12236	Macromia splendens	Macromia splendens (Pictet, 1843)	Libélula	En peligro de extinción	1036	463CB847-6B8B-4C6F-9CF6- 44F37103D52E	Ligado al agua DGBBD	Invertebrados
ES030MSPF1036120	11585	Mauremys leprosa	Mauremys leprosa (Schweigger, 1812)	Galápago leproso	LESRPE	1221	9E84C5AD-1346-4D2C-BF3C- 8BE4DE1AE634	Ligado al agua DGBBD	Reptiles
ES030MSPF1036120	11115	Oxygastra curtisii	Oxygastra curtisii Dale, 1834	Libélula	Vulnerable	1041	E6CF30C8-0EDC-4D5E-9FF6- 1A88A2696F43	De interés para la planificación DGBBD	Invertebrados
ES030MSPF1036120	11964	Pelophylax perezi	Pelophylax perezi (Seoane, 1885)	Rana verde común		6945	3E445D73-7867-4D24-860F- C2F38F1CDB13	Ligado al agua DGBBD	Anfibios
ES030MSPF1036120	11485	Rana iberica	Rana iberica Boulenger, 1879	Rana patilarga	LESRPE	1216	11F1D0FF-BEDC-453D-9D85- 6378AC3CD983	Ligado al agua DGBBD	Anfibios
ES030MSPF1036120	8606	Spiranthes aestivalis	Spiranthes aestivalis (Poir.) Rich.		LESRPE	1900		Ligado al agua DGBBD	Hongos, algas y plantas

CodMasa	TAXONID _EIDOS	Nombre_científico	Scientificname_EIDOS	Nombre_común	LESRPE _Amenazadas	EIC_Code	IEET_Code	Fuente_BGBDD	Tipo
ES030MSPF1036120	10659	Squalius alburnoides	Squalius alburnoides (Steindachner, 1866)	Calandino		6975	698821BA-4E76-4273-BB81-3D67DFCE8DC4	De interés para la planificación DGBBD	Peces
ES030MSPF1040020	11931	Cobitis paludica	Cobitis paludica (de Buen, 1939)	Colmilleja		5302	0CFC9149-086C-4F4A-9897-E80C67C72F12	De interés para la planificación DGBBD	Peces
ES030MSPF1040020	11717	Hyla meridionalis	Hyla meridionalis Boettger, 1874	Ranita meridional	LESRPE	1205	E185D34D-4476-43BF-8F5A-6D63682CEA81	Ligado al agua DGBBD	Anfibios
ES030MSPF1040020	11576	Iberochoondrostoma lemmingii	Iberochoondrostoma lemmingii (Steindachner, 1866)	Pardilla		5926	DA733496-4A2B-4C32-8629-7ACAB6044177	De interés para la planificación DGBBD	Peces
ES030MSPF1040020	10868	Luciobarbus bocagei	Luciobarbus bocagei (Steindachner, 1865)	Barbo común		5281	930B13F3-2520-4929-A2D0-1EAFB6B74B0C	De interés para la planificación DGBBD	Peces
ES030MSPF1040020	11060	Luciobarbus comizo	Luciobarbus comizo (Steindachner, 1865)	Barbo comizo		6168	3B017CCC-C74D-42CC-8DB2-AA1403D0C9FF	De interés para la planificación DGBBD	Peces
ES030MSPF1040020	11637	Lutra lutra	Lutra lutra (Linnaeus, 1758)	Nutria	LESRPE	1355	24C602C9-B2D3-40E1-93F6-9B6018FCCBE0	Ligado al agua DGBBD	Mamíferos
ES030MSPF1040020	6224	Marsilea batardae	Marsilea batardae Launert		En peligro de extinción	1427	30171DFA-FF1D-4A2B-AF66-B2A39C33EDA0	De interés para la planificación DGBBD	Hongos, algas y plantas
ES030MSPF1040020	11585	Mauremys leprosa	Mauremys leprosa (Schweigger, 1812)	Galápago leproso	LESRPE	1221	9E84C5AD-1346-4D2C-BF3C-8BE4DE1AE634	Ligado al agua DGBBD	Reptiles
ES030MSPF1040020	11964	Pelophylax perezi	Pelophylax perezi (Seoane, 1885)	Rana verde común		6945	3E445D73-7867-4D24-860F-C2F38F1CDB13	Ligado al agua DGBBD	Anfibios
ES030MSPF1040020	12010	Pseudochondrostoma polylepis	Pseudochondrostoma polylepis (Steindachner, 1864)	Boga del tajo		6149	3AE05C5F-921D-465F-949B-79378C89B661	De interés para la planificación DGBBD	Peces
ES030MSPF1040020	10659	Squalius alburnoides	Squalius alburnoides (Steindachner, 1866)	Calandino		6975	698821BA-4E76-4273-BB81-3D67DFCE8DC4	De interés para la planificación DGBBD	Peces
ES030MSPF1039120	10909	Alytes cisternasii	Alytes cisternasii Boscá, 1879	Sapo partero ibérico	LESRPE	1192	15EAD24-EED4-4369-A549-5C9F78D65A6C	Ligado al agua DGBBD	Anfibios
ES030MSPF1039120	11931	Cobitis paludica	Cobitis paludica (de Buen, 1939)	Colmilleja		5302	0CFC9149-086C-4F4A-9897-E80C67C72F12	De interés para la planificación DGBBD	Peces
ES030MSPF1039120	11332	Discoglossus galganoi	Discoglossus galganoi Capula, Nascetti, Lanza, Crespo & Bullini 1985	Sapillo pintojo ibérico	LESRPE	1194	497442AA-AE96-43D4-AE5B-06CAD324D4E2	Ligado al agua DGBBD	Anfibios
ES030MSPF1039120	11717	Hyla meridionalis	Hyla meridionalis Boettger, 1874	Ranita meridional	LESRPE	1205	E185D34D-4476-43BF-8F5A-6D63682CEA81	Ligado al agua DGBBD	Anfibios
ES030MSPF1039120	11576	Iberochoondrostoma lemmingii	Iberochoondrostoma lemmingii (Steindachner, 1866)	Pardilla		5926	DA733496-4A2B-4C32-8629-7ACAB6044177	De interés para la planificación DGBBD	Peces
ES030MSPF1039120	10868	Luciobarbus bocagei	Luciobarbus bocagei (Steindachner, 1865)	Barbo común		5281	930B13F3-2520-4929-A2D0-1EAFB6B74B0C	De interés para la planificación DGBBD	Peces
ES030MSPF1039120	11060	Luciobarbus comizo	Luciobarbus comizo (Steindachner, 1865)	Barbo comizo		6168	3B017CCC-C74D-42CC-8DB2-AA1403D0C9FF	De interés para la planificación DGBBD	Peces
ES030MSPF1039120	11637	Lutra lutra	Lutra lutra (Linnaeus, 1758)	Nutria	LESRPE	1355	24C602C9-B2D3-40E1-93F6-9B6018FCCBE0	Ligado al agua DGBBD	Mamíferos
ES030MSPF1039120	11585	Mauremys leprosa	Mauremys leprosa (Schweigger, 1812)	Galápago leproso	LESRPE	1221	9E84C5AD-1346-4D2C-BF3C-8BE4DE1AE634	Ligado al agua DGBBD	Reptiles
ES030MSPF1039120	11108	Pelobates cultripes	Pelobates cultripes (Cuvier, 1829)	Sapo de espuelas	LESRPE	1198	820ADC4F-AB2A-4351-8EC7-8F13D5FA5B48	Ligado al agua DGBBD	Anfibios
ES030MSPF1039120	11964	Pelophylax perezi	Pelophylax perezi (Seoane, 1885)	Rana verde común		6945	3E445D73-7867-4D24-860F-C2F38F1CDB13	Ligado al agua DGBBD	Anfibios
ES030MSPF1039120	12010	Pseudochondrostoma polylepis	Pseudochondrostoma polylepis (Steindachner, 1864)	Boga del tajo		6149	3AE05C5F-921D-465F-949B-79378C89B661	De interés para la planificación DGBBD	Peces
ES030MSPF1039120	10659	Squalius alburnoides	Squalius alburnoides (Steindachner, 1866)	Calandino		6975	698821BA-4E76-4273-BB81-3D67DFCE8DC4	De interés para la planificación DGBBD	Peces
ES030MSPF1039120	12051	Triturus pygmaeus	Triturus pygmaeus (Wolterstorff, 1905)	Tritón pigmeo	LESRPE	5896	D486E150-2FB8-41A9-BFCE-DF9726D17B69	Ligado al agua DGBBD	Anfibios
ES030MSPF1041030	11931	Cobitis paludica	Cobitis paludica (de Buen, 1939)	Colmilleja		5302	0CFC9149-086C-4F4A-9897-E80C67C72F12	De interés para la planificación DGBBD	Peces
ES030MSPF1041030	11576	Iberochoondrostoma lemmingii	Iberochoondrostoma lemmingii (Steindachner, 1866)	Pardilla		5926	DA733496-4A2B-4C32-8629-7ACAB6044177	De interés para la planificación DGBBD	Peces
ES030MSPF1041030	10868	Luciobarbus bocagei	Luciobarbus bocagei (Steindachner, 1865)	Barbo común		5281	930B13F3-2520-4929-A2D0-1EAFB6B74B0C	De interés para la planificación DGBBD	Peces
ES030MSPF1041030	11060	Luciobarbus comizo	Luciobarbus comizo (Steindachner, 1865)	Barbo comizo		6168	3B017CCC-C74D-42CC-8DB2-AA1403D0C9FF	De interés para la planificación DGBBD	Peces



CodMasa	TAXONID _EIDOS	Nombre_científico	Scientificname_EIDOS	Nombre_común	LESRPE _Amenazadas	EIC_Code	IEET_Code	Fuente_BGBDD	Tipo
ES030MSPF1041030	11637	Lutra lutra	Lutra lutra (Linnaeus, 1758)	Nutria	LESRPE	1355	24C602C9-B2D3-40E1-93F6-9B6018FCCBE0	Ligado al agua DGBBD	Mamíferos
ES030MSPF1041030	11585	Mauremys leprosa	Mauremys leprosa (Schweigger, 1812)	Galápago leproso	LESRPE	1221	9E84C5AD-1346-4D2C-BF3C-8BE4DE1AE634	Ligado al agua DGBBD	Reptiles
ES030MSPF1041030	11964	Pelophylax perezi	Pelophylax perezi (Seoane, 1885)	Rana verde común		6945	3E445D73-7867-4D24-860F-C2F38F1CDB13	Ligado al agua DGBBD	Anfibios
ES030MSPF1041030	12010	Pseudochondrostoma polylepis	Pseudochondrostoma polylepis (Steindachner, 1864)	Boga del tajo		6149	3AE05C5F-921D-465F-949B-79378C89B661	De interés para la planificación DGBBD	Peces
ES030MSPF1041030	10659	Squalius alburnoides	Squalius alburnoides (Steindachner, 1866)	Calandino		6975	698821BA-4E76-4273-BB81-3D67DFCE8DC4	De interés para la planificación DGBBD	Peces
ES030MSPF1041030	12051	Triturus pygmaeus	Triturus pygmaeus (Wolterstorff, 1905)	Tritón pigmeo	LESRPE	5896	D486E150-2FB8-41A9-BFCE-DF9726D17B69	Ligado al agua DGBBD	Anfibios
ES030MSPF1039220	11931	Cobitis paludica	Cobitis paludica (de Buen, 1939)	Colmilleja		5302	0CFC9149-086C-4F4A-9897-E80C67C72F12	De interés para la planificación DGBBD	Peces
ES030MSPF1039220	11903	Emys orbicularis	Emys orbicularis (Linnaeus, 1758)	Galápago europeo	Vulnerable	1220	F799FA8D-96CC-4280-A954-5FBE2244A849	Ligado al agua DGBBD	Reptiles
ES030MSPF1039220	11576	Iberochondrostoma lemmingii	Iberochondrostoma lemmingii (Steindachner, 1866)	Pardilla		5926	DA733496-4A2B-4C32-8629-7ACAB6044177	De interés para la planificación DGBBD	Peces
ES030MSPF1039220	10868	Luciobarbus bocagei	Luciobarbus bocagei (Steindachner, 1865)	Barbo común		5281	930B13F3-2520-4929-A2D0-1EAFB6B74B0C	De interés para la planificación DGBBD	Peces
ES030MSPF1039220	11060	Luciobarbus comizo	Luciobarbus comizo (Steindachner, 1865)	Barbo comizo		6168	3B017CCC-C74D-42CC-8DB2-AA1403D0C9FF	De interés para la planificación DGBBD	Peces
ES030MSPF1039220	11730	Luciobarbus microcephalus	Luciobarbus microcephalus (Almaça, 1967)	Barbo cabecicorto		5285	C79C299A-1ADC-4632-BC02-C8BE83A9F471	De interés para la planificación DGBBD	Peces
ES030MSPF1039220	12174	Luciobarbus sclateri	Luciobarbus sclateri Günther, 1868	Barbo del sur		5286	C5541588-DF2C-48E9-8A31-3EB6261013AD	Ligado al agua DGBBD	Peces
ES030MSPF1039220	11637	Lutra lutra	Lutra lutra (Linnaeus, 1758)	Nutria	LESRPE	1355	24C602C9-B2D3-40E1-93F6-9B6018FCCBE0	Ligado al agua DGBBD	Mamíferos
ES030MSPF1039220	11585	Mauremys leprosa	Mauremys leprosa (Schweigger, 1812)	Galápago leproso	LESRPE	1221	9E84C5AD-1346-4D2C-BF3C-8BE4DE1AE634	Ligado al agua DGBBD	Reptiles
ES030MSPF1039220	11108	Pelobates cultripes	Pelobates cultripes (Cuvier, 1829)	Sapo de espuelas	LESRPE	1198	820ADC4F-AB2A-4351-8EC7-8F13D5FA5B48	Ligado al agua DGBBD	Anfibios
ES030MSPF1039220	11964	Pelophylax perezi	Pelophylax perezi (Seoane, 1885)	Rana verde común		6945	3E445D73-7867-4D24-860F-C2F38F1CDB13	Ligado al agua DGBBD	Anfibios
ES030MSPF1039220	12010	Pseudochondrostoma polylepis	Pseudochondrostoma polylepis (Steindachner, 1864)	Boga del tajo		6149	3AE05C5F-921D-465F-949B-79378C89B661	De interés para la planificación DGBBD	Peces
ES030MSPF1039220	12429	Pseudochondrostoma willkommii	Pseudochondrostoma willkommii (Steindachner, 1866)	Boga del guadiana		6162	4784A73E-21C9-419F-B493-C5589DA12EBB	Ligado al agua DGBBD	Peces
ES030MSPF1039220	10659	Squalius alburnoides	Squalius alburnoides (Steindachner, 1866)	Calandino		6975	698821BA-4E76-4273-BB81-3D67DFCE8DC4	De interés para la planificación DGBBD	Peces
ES030MSPF1042030	10909	Alytes cisternasii	Alytes cisternasii Boscá, 1879	Sapo partero ibérico	LESRPE	1192	15EAED24-EED4-4369-A549-5C9F78D65A6C	Ligado al agua DGBBD	Anfibios
ES030MSPF1042030	11576	Iberochondrostoma lemmingii	Iberochondrostoma lemmingii (Steindachner, 1866)	Pardilla		5926	DA733496-4A2B-4C32-8629-7ACAB6044177	De interés para la planificación DGBBD	Peces
ES030MSPF1042030	10868	Luciobarbus bocagei	Luciobarbus bocagei (Steindachner, 1865)	Barbo común		5281	930B13F3-2520-4929-A2D0-1EAFB6B74B0C	De interés para la planificación DGBBD	Peces
ES030MSPF1042030	11060	Luciobarbus comizo	Luciobarbus comizo (Steindachner, 1865)	Barbo comizo		6168	3B017CCC-C74D-42CC-8DB2-AA1403D0C9FF	De interés para la planificación DGBBD	Peces
ES030MSPF1042030	11637	Lutra lutra	Lutra lutra (Linnaeus, 1758)	Nutria	LESRPE	1355	24C602C9-B2D3-40E1-93F6-9B6018FCCBE0	Ligado al agua DGBBD	Mamíferos
ES030MSPF1042030	11108	Pelobates cultripes	Pelobates cultripes (Cuvier, 1829)	Sapo de espuelas	LESRPE	1198	820ADC4F-AB2A-4351-8EC7-8F13D5FA5B48	Ligado al agua DGBBD	Anfibios
ES030MSPF1042030	11964	Pelophylax perezi	Pelophylax perezi (Seoane, 1885)	Rana verde común		6945	3E445D73-7867-4D24-860F-C2F38F1CDB13	Ligado al agua DGBBD	Anfibios
ES030MSPF1042030	12010	Pseudochondrostoma polylepis	Pseudochondrostoma polylepis (Steindachner, 1864)	Boga del tajo		6149	3AE05C5F-921D-465F-949B-79378C89B661	De interés para la planificación DGBBD	Peces
ES030MSPF1042030	10659	Squalius alburnoides	Squalius alburnoides (Steindachner, 1866)	Calandino		6975	698821BA-4E76-4273-BB81-3D67DFCE8DC4	De interés para la planificación DGBBD	Peces
ES030MSPF1042030	12051	Triturus pygmaeus	Triturus pygmaeus (Wolterstorff, 1905)	Tritón pigmeo	LESRPE	5896	D486E150-2FB8-41A9-BFCE-DF9726D17B69	Ligado al agua DGBBD	Anfibios

CodMasa	TAXONID _EIDOS	Nombre_científico	Scientificname_EIDOS	Nombre_común	LESRPE _Amenazadas	EIC_Code	IEET_Code	Fuente_BGBDD	Tipo
ES030MSPF1042030	11717	Hyla meridionalis	Hyla meridionalis Boettger, 1874	Ranita meridional	LESRPE	1205	E185D34D-4476-43BF-8F5A-6D63682CEA81	Ligado al agua DGBBD	Anfibios
ES030MSPF1035120	10909	Alytes cisternasii	Alytes cisternasii Boscá, 1879	Sapo partero ibérico	LESRPE	1192	15EAED24-EED4-4369-A549-5C9F78D65A6C	Ligado al agua DGBBD	Anfibios
ES030MSPF1035120	11931	Cobitis paludica	Cobitis paludica (de Buen, 1939)	Colmilleja		5302	0CFC9149-086C-4F4A-9897-E80C67C72F12	De interés para la planificación DGBBD	Peces
ES030MSPF1035120	11717	Hyla meridionalis	Hyla meridionalis Boettger, 1874	Ranita meridional	LESRPE	1205	E185D34D-4476-43BF-8F5A-6D63682CEA81	Ligado al agua DGBBD	Anfibios
ES030MSPF1035120	11576	Iberochondrostoma lemmingii	Iberochondrostoma lemmingii (Steindachner, 1866)	Pardilla		5926	DA733496-4A2B-4C32-8629-7ACAB6044177	De interés para la planificación DGBBD	Peces
ES030MSPF1035120	10868	Luciobarbus bocagei	Luciobarbus bocagei (Steindachner, 1865)	Barbo común		5281	930B13F3-2520-4929-A2D0-1EAFB6B74B0C	De interés para la planificación DGBBD	Peces
ES030MSPF1035120	11060	Luciobarbus comizo	Luciobarbus comizo (Steindachner, 1865)	Barbo comizo		6168	3B017CCC-C74D-42CC-8DB2-AA1403D0C9FF	De interés para la planificación DGBBD	Peces
ES030MSPF1035120	11637	Lutra lutra	Lutra lutra (Linnaeus, 1758)	Nutria	LESRPE	1355	24C602C9-B2D3-40E1-93F6-9B6018FCCBE0	Ligado al agua DGBBD	Mamíferos
ES030MSPF1035120	11585	Mauremys leprosa	Mauremys leprosa (Schweigger, 1812)	Galápago leproso	LESRPE	1221	9E84C5AD-1346-4D2C-BF3C-8BE4DE1AE634	Ligado al agua DGBBD	Reptiles
ES030MSPF1035120	11108	Pelobates cultripes	Pelobates cultripes (Cuvier, 1829)	Sapo de espuelas	LESRPE	1198	820ADC4F-AB2A-4351-8EC7-8F13D5FA5B48	Ligado al agua DGBBD	Anfibios
ES030MSPF1035120	11964	Pelophylax perezi	Pelophylax perezi (Seoane, 1885)	Rana verde común		6945	3E445D73-7867-4D24-860F-C2F38F1CDB13	Ligado al agua DGBBD	Anfibios
ES030MSPF1035120	12010	Pseudochondrostoma polylepis	Pseudochondrostoma polylepis (Steindachner, 1864)	Boga del tajo		6149	3AE05C5F-921D-465F-949B-79378C89B661	De interés para la planificación DGBBD	Peces
ES030MSPF1035120	10659	Squalius alburnoides	Squalius alburnoides (Steindachner, 1866)	Calandino		6975	698821BA-4E76-4273-BB81-3D67DFCE8DC4	De interés para la planificación DGBBD	Peces
ES030MSPF1043030	11717	Hyla meridionalis	Hyla meridionalis Boettger, 1874	Ranita meridional	LESRPE	1205	E185D34D-4476-43BF-8F5A-6D63682CEA81	Ligado al agua DGBBD	Anfibios
ES030MSPF1043030	11576	Iberochondrostoma lemmingii	Iberochondrostoma lemmingii (Steindachner, 1866)	Pardilla		5926	DA733496-4A2B-4C32-8629-7ACAB6044177	De interés para la planificación DGBBD	Peces
ES030MSPF1043030	10868	Luciobarbus bocagei	Luciobarbus bocagei (Steindachner, 1865)	Barbo común		5281	930B13F3-2520-4929-A2D0-1EAFB6B74B0C	De interés para la planificación DGBBD	Peces
ES030MSPF1043030	11060	Luciobarbus comizo	Luciobarbus comizo (Steindachner, 1865)	Barbo comizo		6168	3B017CCC-C74D-42CC-8DB2-AA1403D0C9FF	De interés para la planificación DGBBD	Peces
ES030MSPF1043030	11637	Lutra lutra	Lutra lutra (Linnaeus, 1758)	Nutria	LESRPE	1355	24C602C9-B2D3-40E1-93F6-9B6018FCCBE0	Ligado al agua DGBBD	Mamíferos
ES030MSPF1043030	11108	Pelobates cultripes	Pelobates cultripes (Cuvier, 1829)	Sapo de espuelas	LESRPE	1198	820ADC4F-AB2A-4351-8EC7-8F13D5FA5B48	Ligado al agua DGBBD	Anfibios
ES030MSPF1043030	11964	Pelophylax perezi	Pelophylax perezi (Seoane, 1885)	Rana verde común		6945	3E445D73-7867-4D24-860F-C2F38F1CDB13	Ligado al agua DGBBD	Anfibios
ES030MSPF1043030	12010	Pseudochondrostoma polylepis	Pseudochondrostoma polylepis (Steindachner, 1864)	Boga del tajo		6149	3AE05C5F-921D-465F-949B-79378C89B661	De interés para la planificación DGBBD	Peces
ES030MSPF1043030	10659	Squalius alburnoides	Squalius alburnoides (Steindachner, 1866)	Calandino		6975	698821BA-4E76-4273-BB81-3D67DFCE8DC4	De interés para la planificación DGBBD	Peces
ES030MSPF1032120	10909	Alytes cisternasii	Alytes cisternasii Boscá, 1879	Sapo partero ibérico	LESRPE	1192	15EAED24-EED4-4369-A549-5C9F78D65A6C	Ligado al agua DGBBD	Anfibios
ES030MSPF1032120	11878	Alytes obstetricans	Alytes obstetricans (Laurenti, 1768)	Sapo partero común	LESRPE	1191	7FFF75A7-A9BD-403E-8338-A1785ABF783D	Ligado al agua DGBBD	Anfibios
ES030MSPF1032120	11931	Cobitis paludica	Cobitis paludica (de Buen, 1939)	Colmilleja		5302	0CFC9149-086C-4F4A-9897-E80C67C72F12	De interés para la planificación DGBBD	Peces
ES030MSPF1032120	11717	Hyla meridionalis	Hyla meridionalis Boettger, 1874	Ranita meridional	LESRPE	1205	E185D34D-4476-43BF-8F5A-6D63682CEA81	Ligado al agua DGBBD	Anfibios
ES030MSPF1032120	11576	Iberochondrostoma lemmingii	Iberochondrostoma lemmingii (Steindachner, 1866)	Pardilla		5926	DA733496-4A2B-4C32-8629-7ACAB6044177	De interés para la planificación DGBBD	Peces
ES030MSPF1032120	10868	Luciobarbus bocagei	Luciobarbus bocagei (Steindachner, 1865)	Barbo común		5281	930B13F3-2520-4929-A2D0-1EAFB6B74B0C	De interés para la planificación DGBBD	Peces
ES030MSPF1032120	11060	Luciobarbus comizo	Luciobarbus comizo (Steindachner, 1865)	Barbo comizo		6168	3B017CCC-C74D-42CC-8DB2-AA1403D0C9FF	De interés para la planificación DGBBD	Peces
ES030MSPF1032120	11637	Lutra lutra	Lutra lutra (Linnaeus, 1758)	Nutria	LESRPE	1355	24C602C9-B2D3-40E1-93F6-9B6018FCCBE0	Ligado al agua DGBBD	Mamíferos

CodMasa	TAXONID _EIDOS	Nombre_científico	Scientificname_EIDOS	Nombre_común	LESRPE _Amenazadas	EIC_Code	IEET_Code	Fuente_BGBDD	Tipo
ES030MSPF1032120	11585	Mauremys leprosa	Mauremys leprosa (Schweigger, 1812)	Galápago leproso	LESRPE	1221	9E84C5AD-1346-4D2C-BF3C-8BE4DE1AE634	Ligado al agua DGBBD	Reptiles
ES030MSPF1032120	11108	Pelobates cultripes	Pelobates cultripes (Cuvier, 1829)	Sapo de espuelas	LESRPE	1198	820ADC4F-AB2A-4351-8EC7-8F13D5FA5B48	Ligado al agua DGBBD	Anfibios
ES030MSPF1032120	11964	Pelophylax perezi	Pelophylax perezi (Seoane, 1885)	Rana verde común		6945	3E445D73-7867-4D24-860F-C2F38F1CDB13	Ligado al agua DGBBD	Anfibios
ES030MSPF1032120	10659	Squalius alburnoides	Squalius alburnoides (Steindachner, 1866)	Calandino		6975	698821BA-4E76-4273-BB81-3D67DFCE8DC4	De interés para la planificación DGBBD	Peces
ES030MSPF1032120	12051	Triturus pygmaeus	Triturus pygmaeus (Wolterstorff, 1905)	Tritón pigmeo	LESRPE	5896	D486E150-2FB8-41A9-BFCE-DF9726D17B69	Ligado al agua DGBBD	Anfibios
ES030MSPF1047220	10909	Alytes cisternasii	Alytes cisternasii Boscá, 1879	Sapo partero ibérico	LESRPE	1192	15EAD24-EED4-4369-A549-5C9F78D65A6C	Ligado al agua DGBBD	Anfibios
ES030MSPF1047220	11931	Cobitis paludica	Cobitis paludica (de Buen, 1939)	Colmilleja		5302	0CFC9149-086C-4F4A-9897-E80C67C72F12	De interés para la planificación DGBBD	Peces
ES030MSPF1047220	11576	Iberochondrostoma lemmingii	Iberochondrostoma lemmingii (Steindachner, 1866)	Pardilla		5926	DA733496-4A2B-4C32-8629-7ACAB6044177	De interés para la planificación DGBBD	Peces
ES030MSPF1047220	10868	Luciobarbus bocagei	Luciobarbus bocagei (Steindachner, 1865)	Barbo común		5281	930B13F3-2520-4929-A2D0-1EAFB6B74B0C	De interés para la planificación DGBBD	Peces
ES030MSPF1047220	11060	Luciobarbus comizo	Luciobarbus comizo (Steindachner, 1865)	Barbo comizo		6168	3B017CCC-C74D-42CC-8DB2-AA1403D0C9FF	De interés para la planificación DGBBD	Peces
ES030MSPF1047220	11637	Lutra lutra	Lutra lutra (Linnaeus, 1758)	Nutria	LESRPE	1355	24C602C9-B2D3-40E1-93F6-9B6018FCCBE0	Ligado al agua DGBBD	Mamíferos
ES030MSPF1047220	11585	Mauremys leprosa	Mauremys leprosa (Schweigger, 1812)	Galápago leproso	LESRPE	1221	9E84C5AD-1346-4D2C-BF3C-8BE4DE1AE634	Ligado al agua DGBBD	Reptiles
ES030MSPF1047220	11964	Pelophylax perezi	Pelophylax perezi (Seoane, 1885)	Rana verde común		6945	3E445D73-7867-4D24-860F-C2F38F1CDB13	Ligado al agua DGBBD	Anfibios
ES030MSPF1047220	12010	Pseudochondrostoma polylepis	Pseudochondrostoma polylepis (Steindachner, 1864)	Boga del tajo		6149	3AE05C5F-921D-465F-949B-79378C89B661	De interés para la planificación DGBBD	Peces
ES030MSPF1047220	10659	Squalius alburnoides	Squalius alburnoides (Steindachner, 1866)	Calandino		6975	698821BA-4E76-4273-BB81-3D67DFCE8DC4	De interés para la planificación DGBBD	Peces
ES030MSPF1047220	12051	Triturus pygmaeus	Triturus pygmaeus (Wolterstorff, 1905)	Tritón pigmeo	LESRPE	5896	D486E150-2FB8-41A9-BFCE-DF9726D17B69	Ligado al agua DGBBD	Anfibios
ES030MSPF1020120	11931	Cobitis paludica	Cobitis paludica (de Buen, 1939)	Colmilleja		5302	0CFC9149-086C-4F4A-9897-E80C67C72F12	De interés para la planificación DGBBD	Peces
ES030MSPF1020120	11715	Coenagrion mercuriale	Coenagrion mercuriale (Charpentier, 1840)		LESRPE	1044		Ligado al agua DGBBD	Invertebrados
ES030MSPF1020120	11398	Gomphus graslinii	Gomphus graslinii Rambur, 1842		LESRPE	1046	F3185059-6D1A-43E0-8B6E-EEFB5FC9D753	Ligado al agua DGBBD	Invertebrados
ES030MSPF1020120	11576	Iberochondrostoma lemmingii	Iberochondrostoma lemmingii (Steindachner, 1866)	Pardilla		5926	DA733496-4A2B-4C32-8629-7ACAB6044177	De interés para la planificación DGBBD	Peces
ES030MSPF1020120	10868	Luciobarbus bocagei	Luciobarbus bocagei (Steindachner, 1865)	Barbo común		5281	930B13F3-2520-4929-A2D0-1EAFB6B74B0C	De interés para la planificación DGBBD	Peces
ES030MSPF1020120	11060	Luciobarbus comizo	Luciobarbus comizo (Steindachner, 1865)	Barbo comizo		6168	3B017CCC-C74D-42CC-8DB2-AA1403D0C9FF	De interés para la planificación DGBBD	Peces
ES030MSPF1020120	11637	Lutra lutra	Lutra lutra (Linnaeus, 1758)	Nutria	LESRPE	1355	24C602C9-B2D3-40E1-93F6-9B6018FCCBE0	Ligado al agua DGBBD	Mamíferos
ES030MSPF1020120	11964	Pelophylax perezi	Pelophylax perezi (Seoane, 1885)	Rana verde común		6945	3E445D73-7867-4D24-860F-C2F38F1CDB13	Ligado al agua DGBBD	Anfibios
ES030MSPF1020120	12010	Pseudochondrostoma polylepis	Pseudochondrostoma polylepis (Steindachner, 1864)	Boga del tajo		6149	3AE05C5F-921D-465F-949B-79378C89B661	De interés para la planificación DGBBD	Peces
ES030MSPF1020120	11485	Rana iberica	Rana iberica Boulenger, 1879	Rana patilarga	LESRPE	1216	11F1D0FF-BEDC-453D-9D85-6378AC3CD983	Ligado al agua DGBBD	Anfibios
ES030MSPF1020120	10659	Squalius alburnoides	Squalius alburnoides (Steindachner, 1866)	Calandino		6975	698821BA-4E76-4273-BB81-3D67DFCE8DC4	De interés para la planificación DGBBD	Peces
ES030MSPF1049120	10909	Alytes cisternasii	Alytes cisternasii Boscá, 1879	Sapo partero ibérico	LESRPE	1192	15EAD24-EED4-4369-A549-5C9F78D65A6C	Ligado al agua DGBBD	Anfibios
ES030MSPF1049120	11878	Alytes obstetricans	Alytes obstetricans (Laurenti, 1768)	Sapo partero común	LESRPE	1191	7FFF75A7-A9BD-403E-8338-A1785ABF783D	Ligado al agua DGBBD	Anfibios
ES030MSPF1049120	11931	Cobitis paludica	Cobitis paludica (de Buen, 1939)	Colmilleja		5302	0CFC9149-086C-4F4A-9897-E80C67C72F12	De interés para la planificación DGBBD	Peces



CodMasa	TAXONID _EIDOS	Nombre_científico	Scientificname_EIDOS	Nombre_común	LESRPE _Amenazadas	EIC_Code	IEET_Code	Fuente_BGBDD	Tipo
ES030MSPF1049120	11332	Discoglossus galganoi	Discoglossus galganoi Capula, Nascetti, Lanza, Crespo & Bullini 1985	Sapillo pintojo ibérico	LESRPE	1194	497442AA-AE96-43D4-AE5B-06CAD324D4E2	Ligado al agua DGBBD	Anfibios
ES030MSPF1049120	11903	Emys orbicularis	Emys orbicularis (Linnaeus, 1758)	Galápago europeo	Vulnerable	1220	F799FA8D-96CC-4280-A954-5FBE2244A849	Ligado al agua DGBBD	Reptiles
ES030MSPF1049120	11717	Hyla meridionalis	Hyla meridionalis Boettger, 1874	Ranita meridional	LESRPE	1205	E185D34D-4476-43BF-8F5A-6D63682CEA81	Ligado al agua DGBBD	Anfibios
ES030MSPF1049120	11576	Iberochondrostoma lemmingii	Iberochondrostoma lemmingii (Steindachner, 1866)	Pardilla		5926	DA733496-4A2B-4C32-8629-7ACAB6044177	De interés para la planificación DGBBD	Peces
ES030MSPF1049120	10868	Luciobarbus bocagei	Luciobarbus bocagei (Steindachner, 1865)	Barbo común		5281	930B13F3-2520-4929-A2D0-1EAFB6B74B0C	De interés para la planificación DGBBD	Peces
ES030MSPF1049120	11060	Luciobarbus comizo	Luciobarbus comizo (Steindachner, 1865)	Barbo comizo		6168	3B017CCC-C74D-42CC-8DB2-AA1403D0C9FF	De interés para la planificación DGBBD	Peces
ES030MSPF1049120	11637	Lutra lutra	Lutra lutra (Linnaeus, 1758)	Nutria	LESRPE	1355	24C602C9-B2D3-40E1-93F6-9B6018FCCBE0	Ligado al agua DGBBD	Mamíferos
ES030MSPF1049120	11585	Mauremys leprosa	Mauremys leprosa (Schweigger, 1812)	Galápago leproso	LESRPE	1221	8BE4DE1AE634	Ligado al agua DGBBD	Reptiles
ES030MSPF1049120	11108	Pelobates cultripes	Pelobates cultripes (Cuvier, 1829)	Sapo de espuelas	LESRPE	1198	820ADC4F-AB2A-4351-8EC7-8F13D5FA5B48	Ligado al agua DGBBD	Anfibios
ES030MSPF1049120	11964	Pelophylax perezi	Pelophylax perezi (Seoane, 1885)	Rana verde común		6945	3E445D73-7867-4D24-860F-C2F38F1CDB13	Ligado al agua DGBBD	Anfibios
ES030MSPF1049120	12010	Pseudochondrostoma polylepis	Pseudochondrostoma polylepis (Steindachner, 1864)	Boga del tajo		6149	3AE05C5F-921D-465F-949B-79378C89B661	De interés para la planificación DGBBD	Peces
ES030MSPF1049120	10659	Squalius alburnoides	Squalius alburnoides (Steindachner, 1866)	Calandino		6975	698821BA-4E76-4273-BB81-3D67DFCE8DC4	De interés para la planificación DGBBD	Peces
ES030MSPF1049120	12051	Triturus pygmaeus	Triturus pygmaeus (Wolterstorff, 1905)	Tritón pigmeo	LESRPE	5896	D486E150-2FB8-41A9-BFCE-DF9726D17B69	Ligado al agua DGBBD	Anfibios
ES030MSPF1050120	11931	Cobitis paludica	Cobitis paludica (de Buen, 1939)	Colmilleja		5302	0CFC9149-086C-4F4A-9897-E80C67C72F12	De interés para la planificación DGBBD	Peces
ES030MSPF1050120	11717	Hyla meridionalis	Hyla meridionalis Boettger, 1874	Ranita meridional	LESRPE	1205	E185D34D-4476-43BF-8F5A-6D63682CEA81	Ligado al agua DGBBD	Anfibios
ES030MSPF1050120	11576	Iberochondrostoma lemmingii	Iberochondrostoma lemmingii (Steindachner, 1866)	Pardilla		5926	DA733496-4A2B-4C32-8629-7ACAB6044177	De interés para la planificación DGBBD	Peces
ES030MSPF1050120	10868	Luciobarbus bocagei	Luciobarbus bocagei (Steindachner, 1865)	Barbo común		5281	930B13F3-2520-4929-A2D0-1EAFB6B74B0C	De interés para la planificación DGBBD	Peces
ES030MSPF1050120	11060	Luciobarbus comizo	Luciobarbus comizo (Steindachner, 1865)	Barbo comizo		6168	3B017CCC-C74D-42CC-8DB2-AA1403D0C9FF	De interés para la planificación DGBBD	Peces
ES030MSPF1050120	11637	Lutra lutra	Lutra lutra (Linnaeus, 1758)	Nutria	LESRPE	1355	24C602C9-B2D3-40E1-93F6-9B6018FCCBE0	Ligado al agua DGBBD	Mamíferos
ES030MSPF1050120	11108	Pelobates cultripes	Pelobates cultripes (Cuvier, 1829)	Sapo de espuelas	LESRPE	1198	820ADC4F-AB2A-4351-8EC7-8F13D5FA5B48	Ligado al agua DGBBD	Anfibios
ES030MSPF1050120	11964	Pelophylax perezi	Pelophylax perezi (Seoane, 1885)	Rana verde común		6945	3E445D73-7867-4D24-860F-C2F38F1CDB13	Ligado al agua DGBBD	Anfibios
ES030MSPF1050120	12010	Pseudochondrostoma polylepis	Pseudochondrostoma polylepis (Steindachner, 1864)	Boga del tajo		6149	3AE05C5F-921D-465F-949B-79378C89B661	De interés para la planificación DGBBD	Peces
ES030MSPF1050120	10659	Squalius alburnoides	Squalius alburnoides (Steindachner, 1866)	Calandino		6975	698821BA-4E76-4273-BB81-3D67DFCE8DC4	De interés para la planificación DGBBD	Peces
ES030MSPF1050120	12051	Triturus pygmaeus	Triturus pygmaeus (Wolterstorff, 1905)	Tritón pigmeo	LESRPE	5896	D486E150-2FB8-41A9-BFCE-DF9726D17B69	Ligado al agua DGBBD	Anfibios
ES030MSPF1052120	11931	Cobitis paludica	Cobitis paludica (de Buen, 1939)	Colmilleja		5302	0CFC9149-086C-4F4A-9897-E80C67C72F12	De interés para la planificación DGBBD	Peces
ES030MSPF1052120	11576	Iberochondrostoma lemmingii	Iberochondrostoma lemmingii (Steindachner, 1866)	Pardilla		5926	DA733496-4A2B-4C32-8629-7ACAB6044177	De interés para la planificación DGBBD	Peces
ES030MSPF1052120	11060	Luciobarbus comizo	Luciobarbus comizo (Steindachner, 1865)	Barbo comizo		6168	3B017CCC-C74D-42CC-8DB2-AA1403D0C9FF	De interés para la planificación DGBBD	Peces
ES030MSPF1052120	11637	Lutra lutra	Lutra lutra (Linnaeus, 1758)	Nutria	LESRPE	1355	24C602C9-B2D3-40E1-93F6-9B6018FCCBE0	Ligado al agua DGBBD	Mamíferos
ES030MSPF1052120	11108	Pelobates cultripes	Pelobates cultripes (Cuvier, 1829)	Sapo de espuelas	LESRPE	1198	820ADC4F-AB2A-4351-8EC7-8F13D5FA5B48	Ligado al agua DGBBD	Anfibios
ES030MSPF1052120	11964	Pelophylax perezi	Pelophylax perezi (Seoane, 1885)	Rana verde común		6945	3E445D73-7867-4D24-860F-C2F38F1CDB13	Ligado al agua DGBBD	Anfibios

CodMasa	TAXONID _EIDOS	Nombre_científico	Scientificname_EIDOS	Nombre_común	LESRPE _Amenazadas	EIC_Code	IEET_Code	Fuente_BGBDD	Tipo
ES030MSPF1052120	12010	Pseudochondrostoma polylepis	Pseudochondrostoma polylepis (Steindachner, 1864)	Boga del tajo		6149	3AE05C5F-921D-465F-949B-79378C89B661	De interés para la planificación DGBBD	Peces
ES030MSPF1052120	10659	Squalius alburnoides	Squalius alburnoides (Steindachner, 1866)	Calandino		6975	698821BA-4E76-4273-BB81-3D67DFCE8DC4	De interés para la planificación DGBBD	Peces
ES030MSPF1053120	11931	Cobitis paludica	Cobitis paludica (de Buen, 1939)	Colmilleja		5302	0CFC9149-086C-4F4A-9897-E80C67C72F12	De interés para la planificación DGBBD	Peces
ES030MSPF1053120	11717	Hyla meridionalis	Hyla meridionalis Boettger, 1874	Ranita meridional	LESRPE	1205	E185D34D-4476-43BF-8F5A-6D63682CEA81	Ligado al agua DGBBD	Anfibios
ES030MSPF1053120	11576	Iberochondrostoma lemmingii	Iberochondrostoma lemmingii (Steindachner, 1866)	Pardilla		5926	DA733496-4A2B-4C32-8629-7ACAB6044177	De interés para la planificación DGBBD	Peces
ES030MSPF1053120	11060	Luciobarbus comizo	Luciobarbus comizo (Steindachner, 1865)	Barbo comizo		6168	3B017CCC-C74D-42CC-8DB2-AA1403D0C9FF	De interés para la planificación DGBBD	Peces
ES030MSPF1053120	11637	Lutra lutra	Lutra lutra (Linnaeus, 1758)	Nutria	LESRPE	1355	24C602C9-B2D3-40E1-93F6-9B6018FCCBE0	Ligado al agua DGBBD	Mamíferos
ES030MSPF1053120	11585	Mauremys leprosa	Mauremys leprosa (Schweigger, 1812)	Galápago leproso	LESRPE	1221	9E84C5AD-1346-4D2C-BF3C-8BE4DE1AE634	Ligado al agua DGBBD	Reptiles
ES030MSPF1053120	11108	Pelobates cultripes	Pelobates cultripes (Cuvier, 1829)	Sapo de espuelas	LESRPE	1198	820ADC4F-AB2A-4351-8EC7-8F13D5FA5B48	Ligado al agua DGBBD	Anfibios
ES030MSPF1053120	11964	Pelophylax perezi	Pelophylax perezi (Seoane, 1885)	Rana verde común		6945	3E445D73-7867-4D24-860F-C2F38F1CDB13	Ligado al agua DGBBD	Anfibios
ES030MSPF1053120	12010	Pseudochondrostoma polylepis	Pseudochondrostoma polylepis (Steindachner, 1864)	Boga del tajo		6149	3AE05C5F-921D-465F-949B-79378C89B661	De interés para la planificación DGBBD	Peces
ES030MSPF1053120	10659	Squalius alburnoides	Squalius alburnoides (Steindachner, 1866)	Calandino		6975	698821BA-4E76-4273-BB81-3D67DFCE8DC4	De interés para la planificación DGBBD	Peces
ES030MSPF1053120	12393	Cobitis vettonica	Cobitis vettonica Doadrio & Perdices, 1997	Colmilleja del alagón		5301	7CA453EA-4279-44B9-8A9B-66A4572176BC	De interés para la planificación DGBBD	Peces
ES030MSPF1053120	11332	Discoglossus galganoi	Discoglossus galganoi Capula, Nascetti, Lanza, Crespo & Bullini 1985	Sapillo pintojo ibérico	LESRPE	1194	497442AA-AE96-43D4-AE5B-06CAD324D4E2	Ligado al agua DGBBD	Anfibios
ES030MSPF1053120	10868	Luciobarbus bocagei	Luciobarbus bocagei (Steindachner, 1865)	Barbo común		5281	930B13F3-2520-4929-A2D0-1EAFB6B74B0C	De interés para la planificación DGBBD	Peces
ES030MSPF1053120	10924	Microtus cabreræ	Microtus cabreræ Thomas, 1906	Topillo de Cabrera		1338	E91FAFC5-6D0D-4551-8D29-E5976307E869	Ligado al agua DGBBD	Mamíferos
ES030MSPF1054120	10909	Alytes cisternasii	Alytes cisternasii Boscá, 1879	Sapo partero ibérico	LESRPE	1192	15EAEED24-EED4-4369-A549-5C9F78D65A6C	Ligado al agua DGBBD	Anfibios
ES030MSPF1054120	11931	Cobitis paludica	Cobitis paludica (de Buen, 1939)	Colmilleja		5302	0CFC9149-086C-4F4A-9897-E80C67C72F12	De interés para la planificación DGBBD	Peces
ES030MSPF1054120	11576	Iberochondrostoma lemmingii	Iberochondrostoma lemmingii (Steindachner, 1866)	Pardilla		5926	DA733496-4A2B-4C32-8629-7ACAB6044177	De interés para la planificación DGBBD	Peces
ES030MSPF1054120	10868	Luciobarbus bocagei	Luciobarbus bocagei (Steindachner, 1865)	Barbo común		5281	930B13F3-2520-4929-A2D0-1EAFB6B74B0C	De interés para la planificación DGBBD	Peces
ES030MSPF1054120	11060	Luciobarbus comizo	Luciobarbus comizo (Steindachner, 1865)	Barbo comizo		6168	3B017CCC-C74D-42CC-8DB2-AA1403D0C9FF	De interés para la planificación DGBBD	Peces
ES030MSPF1054120	11637	Lutra lutra	Lutra lutra (Linnaeus, 1758)	Nutria	LESRPE	1355	24C602C9-B2D3-40E1-93F6-9B6018FCCBE0	Ligado al agua DGBBD	Mamíferos
ES030MSPF1054120	6224	Marsilea batardae	Marsilea batardae Launert		En peligro de extinción	1427	30171DFA-FF1D-4A2B-AF66-B2A39C33EDA0	De interés para la planificación DGBBD	Hongos, algas y plantas
ES030MSPF1054120	11585	Mauremys leprosa	Mauremys leprosa (Schweigger, 1812)	Galápago leproso	LESRPE	1221	9E84C5AD-1346-4D2C-BF3C-8BE4DE1AE634	Ligado al agua DGBBD	Reptiles
ES030MSPF1054120	11108	Pelobates cultripes	Pelobates cultripes (Cuvier, 1829)	Sapo de espuelas	LESRPE	1198	820ADC4F-AB2A-4351-8EC7-8F13D5FA5B48	Ligado al agua DGBBD	Anfibios
ES030MSPF1054120	11964	Pelophylax perezi	Pelophylax perezi (Seoane, 1885)	Rana verde común		6945	3E445D73-7867-4D24-860F-C2F38F1CDB13	Ligado al agua DGBBD	Anfibios
ES030MSPF1054120	12010	Pseudochondrostoma polylepis	Pseudochondrostoma polylepis (Steindachner, 1864)	Boga del tajo		6149	3AE05C5F-921D-465F-949B-79378C89B661	De interés para la planificación DGBBD	Peces
ES030MSPF1054120	10659	Squalius alburnoides	Squalius alburnoides (Steindachner, 1866)	Calandino		6975	698821BA-4E76-4273-BB81-3D67DFCE8DC4	De interés para la planificación DGBBD	Peces
ES030MSPF1054120	12051	Triturus pygmaeus	Triturus pygmaeus (Wolterstorff, 1905)	Tritón pigmeo	LESRPE	5896	D486E150-2FB8-41A9-BFCE-DF9726D17B69	Ligado al agua DGBBD	Anfibios
ES030MSPF1047120	10909	Alytes cisternasii	Alytes cisternasii Boscá, 1879	Sapo partero ibérico	LESRPE	1192	15EAEED24-EED4-4369-A549-5C9F78D65A6C	Ligado al agua DGBBD	Anfibios



CodMasa	TAXONID _EIDOS	Nombre_científico	Scientificname_EIDOS	Nombre_común	LESRPE _Amenazadas	EIC_Code	IEET_Code	Fuente_BGBDD	Tipo
ES030MSPF1047120	11931	Cobitis paludica	Cobitis paludica (de Buen, 1939)	Colmilleja		5302	0CFC9149-086C-4F4A-9897-E80C67C72F12	De interés para la planificación DGBBD	Peces
ES030MSPF1047120	11576	Iberochondrostoma lemmingii	Iberochondrostoma lemmingii (Steindachner, 1866)	Pardilla		5926	DA733496-4A2B-4C32-8629-7ACAB6044177	De interés para la planificación DGBBD	Peces
ES030MSPF1047120	10868	Luciobarbus bocagei	Luciobarbus bocagei (Steindachner, 1865)	Barbo común		5281	930B13F3-2520-4929-A2D0-1EAFB6B74B0C	De interés para la planificación DGBBD	Peces
ES030MSPF1047120	11060	Luciobarbus comizo	Luciobarbus comizo (Steindachner, 1865)	Barbo comizo		6168	3B017CCC-C74D-42CC-8DB2-AA1403D0C9FF	De interés para la planificación DGBBD	Peces
ES030MSPF1047120	11637	Lutra lutra	Lutra lutra (Linnaeus, 1758)	Nutria	LESRPE	1355	24C602C9-B2D3-40E1-93F6-9B6018FCCBE0	Ligado al agua DGBBD	Mamíferos
ES030MSPF1047120	11585	Mauremys leprosa	Mauremys leprosa (Schweigger, 1812)	Galápago leproso	LESRPE	1221	9E84C5AD-1346-4D2C-BF3C-8BE4DE1AE634	Ligado al agua DGBBD	Reptiles
ES030MSPF1047120	11964	Pelophylax perezi	Pelophylax perezi (Seoane, 1885)	Rana verde común		6945	3E445D73-7867-4D24-860F-C2F38F1CDB13	Ligado al agua DGBBD	Anfibios
ES030MSPF1047120	12010	Pseudochondrostoma polylepis	Pseudochondrostoma polylepis (Steindachner, 1864)	Boga del tajo		6149	3AE05C5F-921D-465F-949B-79378C89B661	De interés para la planificación DGBBD	Peces
ES030MSPF1047120	10659	Squalius alburnoides	Squalius alburnoides (Steindachner, 1866)	Calandino		6975	698821BA-4E76-4273-BB81-3D67DFCE8DC4	De interés para la planificación DGBBD	Peces
ES030MSPF1047120	12051	Triturus pygmaeus	Triturus pygmaeus (Wolterstorff, 1905)	Tritón pigmeo	LESRPE	5896	D486E150-2FB8-41A9-BFCE-DF9726D17B69	Ligado al agua DGBBD	Anfibios
ES030MSPF1056120	11931	Cobitis paludica	Cobitis paludica (de Buen, 1939)	Colmilleja		5302	0CFC9149-086C-4F4A-9897-E80C67C72F12	De interés para la planificación DGBBD	Peces
ES030MSPF1056120	11717	Hyla meridionalis	Hyla meridionalis Boettger, 1874	Ranita meridional	LESRPE	1205	E185D34D-4476-43BF-8F5A-6D63682CEA81	Ligado al agua DGBBD	Anfibios
ES030MSPF1056120	11576	Iberochondrostoma lemmingii	Iberochondrostoma lemmingii (Steindachner, 1866)	Pardilla		5926	DA733496-4A2B-4C32-8629-7ACAB6044177	De interés para la planificación DGBBD	Peces
ES030MSPF1056120	10868	Luciobarbus bocagei	Luciobarbus bocagei (Steindachner, 1865)	Barbo común		5281	930B13F3-2520-4929-A2D0-1EAFB6B74B0C	De interés para la planificación DGBBD	Peces
ES030MSPF1056120	11060	Luciobarbus comizo	Luciobarbus comizo (Steindachner, 1865)	Barbo comizo		6168	3B017CCC-C74D-42CC-8DB2-AA1403D0C9FF	De interés para la planificación DGBBD	Peces
ES030MSPF1056120	11637	Lutra lutra	Lutra lutra (Linnaeus, 1758)	Nutria	LESRPE	1355	24C602C9-B2D3-40E1-93F6-9B6018FCCBE0	Ligado al agua DGBBD	Mamíferos
ES030MSPF1056120	11964	Pelophylax perezi	Pelophylax perezi (Seoane, 1885)	Rana verde común		6945	3E445D73-7867-4D24-860F-C2F38F1CDB13	Ligado al agua DGBBD	Anfibios
ES030MSPF1056120	12010	Pseudochondrostoma polylepis	Pseudochondrostoma polylepis (Steindachner, 1864)	Boga del tajo		6149	3AE05C5F-921D-465F-949B-79378C89B661	De interés para la planificación DGBBD	Peces
ES030MSPF1056120	10659	Squalius alburnoides	Squalius alburnoides (Steindachner, 1866)	Calandino		6975	698821BA-4E76-4273-BB81-3D67DFCE8DC4	De interés para la planificación DGBBD	Peces
ES030MSPF1055120	10909	Alytes cisternasii	Alytes cisternasii Boscá, 1879	Sapo partero ibérico	LESRPE	1192	15EAD24-EED4-4369-A549-5C9F78D65A6C	Ligado al agua DGBBD	Anfibios
ES030MSPF1055120	11931	Cobitis paludica	Cobitis paludica (de Buen, 1939)	Colmilleja		5302	0CFC9149-086C-4F4A-9897-E80C67C72F12	De interés para la planificación DGBBD	Peces
ES030MSPF1055120	11576	Iberochondrostoma lemmingii	Iberochondrostoma lemmingii (Steindachner, 1866)	Pardilla		5926	DA733496-4A2B-4C32-8629-7ACAB6044177	De interés para la planificación DGBBD	Peces
ES030MSPF1055120	10868	Luciobarbus bocagei	Luciobarbus bocagei (Steindachner, 1865)	Barbo común		5281	930B13F3-2520-4929-A2D0-1EAFB6B74B0C	De interés para la planificación DGBBD	Peces
ES030MSPF1055120	11060	Luciobarbus comizo	Luciobarbus comizo (Steindachner, 1865)	Barbo comizo		6168	3B017CCC-C74D-42CC-8DB2-AA1403D0C9FF	De interés para la planificación DGBBD	Peces
ES030MSPF1055120	11637	Lutra lutra	Lutra lutra (Linnaeus, 1758)	Nutria	LESRPE	1355	24C602C9-B2D3-40E1-93F6-9B6018FCCBE0	Ligado al agua DGBBD	Mamíferos
ES030MSPF1055120	11585	Mauremys leprosa	Mauremys leprosa (Schweigger, 1812)	Galápago leproso	LESRPE	1221	9E84C5AD-1346-4D2C-BF3C-8BE4DE1AE634	Ligado al agua DGBBD	Reptiles
ES030MSPF1055120	11964	Pelophylax perezi	Pelophylax perezi (Seoane, 1885)	Rana verde común		6945	3E445D73-7867-4D24-860F-C2F38F1CDB13	Ligado al agua DGBBD	Anfibios
ES030MSPF1055120	12010	Pseudochondrostoma polylepis	Pseudochondrostoma polylepis (Steindachner, 1864)	Boga del tajo		6149	3AE05C5F-921D-465F-949B-79378C89B661	De interés para la planificación DGBBD	Peces
ES030MSPF1055120	10659	Squalius alburnoides	Squalius alburnoides (Steindachner, 1866)	Calandino		6975	698821BA-4E76-4273-BB81-3D67DFCE8DC4	De interés para la planificación DGBBD	Peces
ES030MSPF1055120	12051	Triturus pygmaeus	Triturus pygmaeus (Wolterstorff, 1905)	Tritón pigmeo	LESRPE	5896	D486E150-2FB8-41A9-BFCE-DF9726D17B69	Ligado al agua DGBBD	Anfibios

CodMasa	TAXONID _EIDOS	Nombre_científico	Scientificname_EIDOS	Nombre_común	LESRPE _Amenazadas	EIC_Code	IEET_Code	Fuente_BGBDD	Tipo
ES030MSPF1057120	10909	Alytes cisternasii	Alytes cisternasii Boscá, 1879	Sapo partero ibérico	LESRPE	1192	15EAD24-EED4-4369-A549-5C9F78D65A6C	Ligado al agua DGBBD	Anfibios
ES030MSPF1057120	11931	Cobitis paludica	Cobitis paludica (de Buen, 1939)	Colmilleja		5302	0CFC9149-086C-4F4A-9897-E80C67C72F12	De interés para la planificación DGBBD	Peces
ES030MSPF1057120	11576	Iberochondrostoma lemmingii	Iberochondrostoma lemmingii (Steindachner, 1866)	Pardilla		5926	DA733496-4A2B-4C32-8629-7ACAB6044177	De interés para la planificación DGBBD	Peces
ES030MSPF1057120	10868	Luciobarbus bocagei	Luciobarbus bocagei (Steindachner, 1865)	Barbo común		5281	930B13F3-2520-4929-A2D0-1EAFB6B74B0C	De interés para la planificación DGBBD	Peces
ES030MSPF1057120	11060	Luciobarbus comizo	Luciobarbus comizo (Steindachner, 1865)	Barbo comizo		6168	3B017CCC-C74D-42CC-8DB2-AA1403D0C9FF	De interés para la planificación DGBBD	Peces
ES030MSPF1057120	11637	Lutra lutra	Lutra lutra (Linnaeus, 1758)	Nutria	LESRPE	1355	24C602C9-B2D3-40E1-93F6-9B6018FCCBE0	Ligado al agua DGBBD	Mamíferos
ES030MSPF1057120	11108	Pelobates cultripes	Pelobates cultripes (Cuvier, 1829)	Sapo de espuelas	LESRPE	1198	820ADC4F-AB2A-4351-8EC7-8F13D5FA5B48	Ligado al agua DGBBD	Anfibios
ES030MSPF1057120	11964	Pelophylax perezi	Pelophylax perezi (Seoane, 1885)	Rana verde común		6945	3E445D73-7867-4D24-860F-C2F38F1CDB13	Ligado al agua DGBBD	Anfibios
ES030MSPF1057120	12010	Pseudochondrostoma polylepis	Pseudochondrostoma polylepis (Steindachner, 1864)	Boga del tajo		6149	3AE05C5F-921D-465F-949B-79378C89B661	De interés para la planificación DGBBD	Peces
ES030MSPF1057120	10659	Squalius alburnoides	Squalius alburnoides (Steindachner, 1866)	Calandino		6975	698821BA-4E76-4273-BB81-3D67DFCE8DC4	De interés para la planificación DGBBD	Peces
ES030MSPF1057120	12051	Triturus pygmaeus	Triturus pygmaeus (Wolterstorff, 1905)	Tritón pigmeo	LESRPE	5896	D486E150-2FB8-41A9-BFCE-DF9726D17B69	Ligado al agua DGBBD	Anfibios
ES030MSPF1055520	10909	Alytes cisternasii	Alytes cisternasii Boscá, 1879	Sapo partero ibérico	LESRPE	1192	15EAD24-EED4-4369-A549-5C9F78D65A6C	Ligado al agua DGBBD	Anfibios
ES030MSPF1055520	11931	Cobitis paludica	Cobitis paludica (de Buen, 1939)	Colmilleja		5302	0CFC9149-086C-4F4A-9897-E80C67C72F12	De interés para la planificación DGBBD	Peces
ES030MSPF1055520	11576	Iberochondrostoma lemmingii	Iberochondrostoma lemmingii (Steindachner, 1866)	Pardilla		5926	DA733496-4A2B-4C32-8629-7ACAB6044177	De interés para la planificación DGBBD	Peces
ES030MSPF1055520	10868	Luciobarbus bocagei	Luciobarbus bocagei (Steindachner, 1865)	Barbo común		5281	930B13F3-2520-4929-A2D0-1EAFB6B74B0C	De interés para la planificación DGBBD	Peces
ES030MSPF1055520	11060	Luciobarbus comizo	Luciobarbus comizo (Steindachner, 1865)	Barbo comizo		6168	3B017CCC-C74D-42CC-8DB2-AA1403D0C9FF	De interés para la planificación DGBBD	Peces
ES030MSPF1055520	11637	Lutra lutra	Lutra lutra (Linnaeus, 1758)	Nutria	LESRPE	1355	24C602C9-B2D3-40E1-93F6-9B6018FCCBE0	Ligado al agua DGBBD	Mamíferos
ES030MSPF1055520	11585	Mauremys leprosa	Mauremys leprosa (Schweigger, 1812)	Galápago leproso	LESRPE	1221	9E84C5AD-1346-4D2C-BF3C-8BE4DE1AE634	Ligado al agua DGBBD	Reptiles
ES030MSPF1055520	11964	Pelophylax perezi	Pelophylax perezi (Seoane, 1885)	Rana verde común		6945	3E445D73-7867-4D24-860F-C2F38F1CDB13	Ligado al agua DGBBD	Anfibios
ES030MSPF1055520	12010	Pseudochondrostoma polylepis	Pseudochondrostoma polylepis (Steindachner, 1864)	Boga del tajo		6149	3AE05C5F-921D-465F-949B-79378C89B661	De interés para la planificación DGBBD	Peces
ES030MSPF1055520	10659	Squalius alburnoides	Squalius alburnoides (Steindachner, 1866)	Calandino		6975	698821BA-4E76-4273-BB81-3D67DFCE8DC4	De interés para la planificación DGBBD	Peces
ES030MSPF1055520	12051	Triturus pygmaeus	Triturus pygmaeus (Wolterstorff, 1905)	Tritón pigmeo	LESRPE	5896	D486E150-2FB8-41A9-BFCE-DF9726D17B69	Ligado al agua DGBBD	Anfibios
ES030MSPF1055520	11730	Luciobarbus microcephalus	Luciobarbus microcephalus (Almaça, 1967)	Barbo cabecicorto		5285	C79C299A-1ADC-4632-BC02-C8BE83A9F471	De interés para la planificación DGBBD	Peces
ES030MSPF1055520	12174	Luciobarbus sclateri	Luciobarbus sclateri Günther, 1868	Barbo del sur		5286	C5541588-DF2C-48E9-8A31-3EB6261013AD	Ligado al agua DGBBD	Peces
ES030MSPF1055520	11108	Pelobates cultripes	Pelobates cultripes (Cuvier, 1829)	Sapo de espuelas	LESRPE	1198	820ADC4F-AB2A-4351-8EC7-8F13D5FA5B48	Ligado al agua DGBBD	Anfibios
ES030MSPF1055520	12429	Pseudochondrostoma willkommii	Pseudochondrostoma willkommii (Steindachner, 1866)	Boga del guadiana		6162	4784A73E-21C9-419F-B493-C5589DA12EBB	Ligado al agua DGBBD	Peces
ES030MSPF1064120	11931	Cobitis paludica	Cobitis paludica (de Buen, 1939)	Colmilleja		5302	0CFC9149-086C-4F4A-9897-E80C67C72F12	De interés para la planificación DGBBD	Peces
ES030MSPF1064120	11903	Emys orbicularis	Emys orbicularis (Linnaeus, 1758)	Galápago europeo	Vulnerable	1220	F799FA8D-96CC-4280-A954-5FBE2244A849	Ligado al agua DGBBD	Reptiles
ES030MSPF1064120	11717	Hyla meridionalis	Hyla meridionalis Boettger, 1874	Ranita meridional	LESRPE	1205	E185D34D-4476-43BF-8F5A-6D63682CEA81	Ligado al agua DGBBD	Anfibios
ES030MSPF1064120	11576	Iberochondrostoma lemmingii	Iberochondrostoma lemmingii (Steindachner, 1866)	Pardilla		5926	DA733496-4A2B-4C32-8629-7ACAB6044177	De interés para la planificación DGBBD	Peces

CodMasa	TAXONID _EIDOS	Nombre_científico	Scientificname_EIDOS	Nombre_común	LESRPE _Amenazadas	EIC_Code	IEET_Code	Fuente_BGBDD	Tipo
ES030MSPF1064120	10868	Luciobarbus bocagei	Luciobarbus bocagei (Steindachner, 1865)	Barbo común		5281	930B13F3-2520-4929-A2D0-1EAFB6B74B0C	De interés para la planificación DGBBD	Peces
ES030MSPF1064120	11060	Luciobarbus comizo	Luciobarbus comizo (Steindachner, 1865)	Barbo comizo		6168	3B017CCC-C74D-42CC-8DB2-AA1403D0C9FF	De interés para la planificación DGBBD	Peces
ES030MSPF1064120	11637	Lutra lutra	Lutra lutra (Linnaeus, 1758)	Nutria	LESRPE	1355	24C602C9-B2D3-40E1-93F6-9B6018FCCBE0	Ligado al agua DGBBD	Mamíferos
ES030MSPF1064120	11585	Mauremys leprosa	Mauremys leprosa (Schweigger, 1812)	Galápago leproso	LESRPE	1221	9E84C5AD-1346-4D2C-BF3C-8BE4DE1AE634	Ligado al agua DGBBD	Reptiles
ES030MSPF1064120	11131	Myotis daubentonii	Myotis daubentonii (Kuhl, 1817)	Murciélago ribereño	LESRPE	1314	A43C0212-D7DC-4DF1-BE4E-BFEE9D64C3B3	Ligado al agua DGBBD	Mamíferos
ES030MSPF1064120	11108	Pelobates cultripes	Pelobates cultripes (Cuvier, 1829)	Sapo de espuelas	LESRPE	1198	820ADC4F-AB2A-4351-8EC7-8F13D5FA5B48	Ligado al agua DGBBD	Anfibios
ES030MSPF1064120	11964	Pelophylax perezi	Pelophylax perezi (Seoane, 1885)	Rana verde común		6945	3E445D73-7867-4D24-860F-C2F38F1CDB13	Ligado al agua DGBBD	Anfibios
ES030MSPF1064120	12010	Pseudochondrostoma polylepis	Pseudochondrostoma polylepis (Steindachner, 1864)	Boga del tajo		6149	3AE05C5F-921D-465F-949B-79378C89B661	De interés para la planificación DGBBD	Peces
ES030MSPF1064120	10659	Squalius alburnoides	Squalius alburnoides (Steindachner, 1866)	Calandino		6975	698821BA-4E76-4273-BB81-3D67DFCE8DC4	De interés para la planificación DGBBD	Peces
ES030MSPF1064120	12051	Triturus pygmaeus	Triturus pygmaeus (Wolterstorff, 1905)	Tritón pigmeo	LESRPE	5896	D486E150-2FB8-41A9-BFCE-DF9726D17B69	Ligado al agua DGBBD	Anfibios
ES030MSPF1064120	10924	Microtus cabreræ	Microtus cabreræ Thomas, 1906	Topillo de Cabrera		1338	E91FAFC5-6D0D-4551-8D29-E5976307E869	Ligado al agua DGBBD	Mamíferos
ES030MSPF1048120	10909	Alytes cisternasii	Alytes cisternasii Boscá, 1879	Sapo partero ibérico	LESRPE	1192	15EAD24-EED4-4369-A549-5C9F78D65A6C	Ligado al agua DGBBD	Anfibios
ES030MSPF1048120	11931	Cobitis paludica	Cobitis paludica (de Buen, 1939)	Colmilleja		5302	0CFC9149-086C-4F4A-9897-E80C67C72F12	De interés para la planificación DGBBD	Peces
ES030MSPF1048120	11717	Hyla meridionalis	Hyla meridionalis Boettger, 1874	Ranita meridional	LESRPE	1205	E185D34D-4476-43BF-8F5A-6D63682CEA81	Ligado al agua DGBBD	Anfibios
ES030MSPF1048120	11576	Iberochondrostoma lemmingii	Iberochondrostoma lemmingii (Steindachner, 1866)	Pardilla		5926	DA733496-4A2B-4C32-8629-7ACAB6044177	De interés para la planificación DGBBD	Peces
ES030MSPF1048120	10868	Luciobarbus bocagei	Luciobarbus bocagei (Steindachner, 1865)	Barbo común		5281	930B13F3-2520-4929-A2D0-1EAFB6B74B0C	De interés para la planificación DGBBD	Peces
ES030MSPF1048120	11060	Luciobarbus comizo	Luciobarbus comizo (Steindachner, 1865)	Barbo comizo		6168	3B017CCC-C74D-42CC-8DB2-AA1403D0C9FF	De interés para la planificación DGBBD	Peces
ES030MSPF1048120	11637	Lutra lutra	Lutra lutra (Linnaeus, 1758)	Nutria	LESRPE	1355	24C602C9-B2D3-40E1-93F6-9B6018FCCBE0	Ligado al agua DGBBD	Mamíferos
ES030MSPF1048120	11585	Mauremys leprosa	Mauremys leprosa (Schweigger, 1812)	Galápago leproso	LESRPE	1221	9E84C5AD-1346-4D2C-BF3C-8BE4DE1AE634	Ligado al agua DGBBD	Reptiles
ES030MSPF1048120	11108	Pelobates cultripes	Pelobates cultripes (Cuvier, 1829)	Sapo de espuelas	LESRPE	1198	820ADC4F-AB2A-4351-8EC7-8F13D5FA5B48	Ligado al agua DGBBD	Anfibios
ES030MSPF1048120	11964	Pelophylax perezi	Pelophylax perezi (Seoane, 1885)	Rana verde común		6945	3E445D73-7867-4D24-860F-C2F38F1CDB13	Ligado al agua DGBBD	Anfibios
ES030MSPF1048120	12010	Pseudochondrostoma polylepis	Pseudochondrostoma polylepis (Steindachner, 1864)	Boga del tajo		6149	3AE05C5F-921D-465F-949B-79378C89B661	De interés para la planificación DGBBD	Peces
ES030MSPF1048120	10659	Squalius alburnoides	Squalius alburnoides (Steindachner, 1866)	Calandino		6975	698821BA-4E76-4273-BB81-3D67DFCE8DC4	De interés para la planificación DGBBD	Peces
ES030MSPF1048120	12051	Triturus pygmaeus	Triturus pygmaeus (Wolterstorff, 1905)	Tritón pigmeo	LESRPE	5896	D486E150-2FB8-41A9-BFCE-DF9726D17B69	Ligado al agua DGBBD	Anfibios
ES030MSPF1066120	11717	Hyla meridionalis	Hyla meridionalis Boettger, 1874	Ranita meridional	LESRPE	1205	E185D34D-4476-43BF-8F5A-6D63682CEA81	Ligado al agua DGBBD	Anfibios
ES030MSPF1066120	11637	Lutra lutra	Lutra lutra (Linnaeus, 1758)	Nutria	LESRPE	1355	24C602C9-B2D3-40E1-93F6-9B6018FCCBE0	Ligado al agua DGBBD	Mamíferos
ES030MSPF1066120	11585	Mauremys leprosa	Mauremys leprosa (Schweigger, 1812)	Galápago leproso	LESRPE	1221	9E84C5AD-1346-4D2C-BF3C-8BE4DE1AE634	Ligado al agua DGBBD	Reptiles
ES030MSPF1066120	11964	Pelophylax perezi	Pelophylax perezi (Seoane, 1885)	Rana verde común		6945	3E445D73-7867-4D24-860F-C2F38F1CDB13	Ligado al agua DGBBD	Anfibios
ES030MSPF1067120	11931	Cobitis paludica	Cobitis paludica (de Buen, 1939)	Colmilleja		5302	0CFC9149-086C-4F4A-9897-E80C67C72F12	De interés para la planificación DGBBD	Peces
ES030MSPF1067120	11903	Emys orbicularis	Emys orbicularis (Linnaeus, 1758)	Galápago europeo	Vulnerable	1220	F799FA8D-96CC-4280-A954-5FBE2244A849	Ligado al agua DGBBD	Reptiles



CodMasa	TAXONID _EIDOS	Nombre_científico	Scientificname_EIDOS	Nombre_común	LESRPE _Amenazadas	EIC_Code	IEET_Code	Fuente_BGBDD	Tipo
ES030MSPF1067120	11717	Hyla meridionalis	Hyla meridionalis Boettger, 1874	Ranita meridional	LESRPE	1205	E185D34D-4476-43BF-8F5A-6D63682CEA81	Ligado al agua DGBBD	Anfibios
ES030MSPF1067120	11576	Iberochondrostoma lemmingii	Iberochondrostoma lemmingii (Steindachner, 1866)	Pardilla		5926	DA733496-4A2B-4C32-8629-7ACAB6044177	De interés para la planificación DGBBD	Peces
ES030MSPF1067120	10868	Luciobarbus bocagei	Luciobarbus bocagei (Steindachner, 1865)	Barbo común		5281	930B13F3-2520-4929-A2D0-1EAFB6B74B0C	De interés para la planificación DGBBD	Peces
ES030MSPF1067120	11060	Luciobarbus comizo	Luciobarbus comizo (Steindachner, 1865)	Barbo comizo		6168	3B017CCC-C74D-42CC-8DB2-AA1403D0C9FF	De interés para la planificación DGBBD	Peces
ES030MSPF1067120	11637	Lutra lutra	Lutra lutra (Linnaeus, 1758)	Nutria	LESRPE	1355	24C602C9-B2D3-40E1-93F6-9B6018FCCBE0	Ligado al agua DGBBD	Mamíferos
ES030MSPF1067120	11585	Mauremys leprosa	Mauremys leprosa (Schweigger, 1812)	Galápago leproso	LESRPE	1221	9E84C5AD-1346-4D2C-BF3C-8BE4DE1AE634	Ligado al agua DGBBD	Reptiles
ES030MSPF1067120	11108	Pelobates cultripes	Pelobates cultripes (Cuvier, 1829)	Sapo de espuelas	LESRPE	1198	820ADC4F-AB2A-4351-8EC7-8F13D5FA5B48	Ligado al agua DGBBD	Anfibios
ES030MSPF1067120	11964	Pelophylax perezi	Pelophylax perezi (Seoane, 1885)	Rana verde común		6945	3E445D73-7867-4D24-860F-C2F38F1CDB13	Ligado al agua DGBBD	Anfibios
ES030MSPF1067120	12010	Pseudochondrostoma polylepis	Pseudochondrostoma polylepis (Steindachner, 1864)	Boga del tajo		6149	3AE05C5F-921D-465F-949B-79378C89B661	De interés para la planificación DGBBD	Peces
ES030MSPF1067120	8606	Spiranthes aestivalis	Spiranthes aestivalis (Poir.) Rich.		LESRPE	1900		Ligado al agua DGBBD	Hongos, algas y plantas
ES030MSPF1067120	10659	Squalius alburnoides	Squalius alburnoides (Steindachner, 1866)	Calandino		6975	698821BA-4E76-4273-BB81-3D67DFCE8DC4	De interés para la planificación DGBBD	Peces
ES030MSPF1067120	10924	Microtus cabreræ	Microtus cabreræ Thomas, 1906	Topillo de Cabrera		1338	E91FAFC5-6D0D-4551-8D29-E5976307E869	Ligado al agua DGBBD	Mamíferos
ES030MSPF1069120	10909	Alytes cisternasii	Alytes cisternasii Boscá, 1879	Sapo partero ibérico	LESRPE	1192	15EAED24-EED4-4369-A549-5C9F78D65A6C	Ligado al agua DGBBD	Anfibios
ES030MSPF1069120	11931	Cobitis paludica	Cobitis paludica (de Buen, 1939)	Colmilleja		5302	0CFC9149-086C-4F4A-9897-E80C67C72F12	De interés para la planificación DGBBD	Peces
ES030MSPF1069120	11576	Iberochondrostoma lemmingii	Iberochondrostoma lemmingii (Steindachner, 1866)	Pardilla		5926	DA733496-4A2B-4C32-8629-7ACAB6044177	De interés para la planificación DGBBD	Peces
ES030MSPF1069120	10868	Luciobarbus bocagei	Luciobarbus bocagei (Steindachner, 1865)	Barbo común		5281	930B13F3-2520-4929-A2D0-1EAFB6B74B0C	De interés para la planificación DGBBD	Peces
ES030MSPF1069120	11060	Luciobarbus comizo	Luciobarbus comizo (Steindachner, 1865)	Barbo comizo		6168	3B017CCC-C74D-42CC-8DB2-AA1403D0C9FF	De interés para la planificación DGBBD	Peces
ES030MSPF1069120	11637	Lutra lutra	Lutra lutra (Linnaeus, 1758)	Nutria	LESRPE	1355	24C602C9-B2D3-40E1-93F6-9B6018FCCBE0	Ligado al agua DGBBD	Mamíferos
ES030MSPF1069120	11108	Pelobates cultripes	Pelobates cultripes (Cuvier, 1829)	Sapo de espuelas	LESRPE	1198	820ADC4F-AB2A-4351-8EC7-8F13D5FA5B48	Ligado al agua DGBBD	Anfibios
ES030MSPF1069120	11964	Pelophylax perezi	Pelophylax perezi (Seoane, 1885)	Rana verde común		6945	3E445D73-7867-4D24-860F-C2F38F1CDB13	Ligado al agua DGBBD	Anfibios
ES030MSPF1069120	12010	Pseudochondrostoma polylepis	Pseudochondrostoma polylepis (Steindachner, 1864)	Boga del tajo		6149	3AE05C5F-921D-465F-949B-79378C89B661	De interés para la planificación DGBBD	Peces
ES030MSPF1069120	10659	Squalius alburnoides	Squalius alburnoides (Steindachner, 1866)	Calandino		6975	698821BA-4E76-4273-BB81-3D67DFCE8DC4	De interés para la planificación DGBBD	Peces
ES030MSPF1069120	12051	Triturus pygmaeus	Triturus pygmaeus (Wolterstorff, 1905)	Tritón pigmeo	LESRPE	5896	D486E150-2FB8-41A9-BFCE-DF9726D17B69	Ligado al agua DGBBD	Anfibios
ES030MSPF1069120	11715	Coenagrion mercuriale	Coenagrion mercuriale (Charpentier, 1840)		LESRPE	1044		Ligado al agua DGBBD	Invertebrados
ES030MSPF1069120	11717	Hyla meridionalis	Hyla meridionalis Boettger, 1874	Ranita meridional	LESRPE	1205	E185D34D-4476-43BF-8F5A-6D63682CEA81	Ligado al agua DGBBD	Anfibios
ES030MSPF1069120	12168	Lacerta schreiberi	Lacerta schreiberi Bedriaga, 1878	Lagarto verdinegro	LESRPE	1259	C7AE7D13-8A60-4285-8F56-41E37E18C59E	Ligado al agua DGBBD	Reptiles
ES030MSPF1069120	11730	Luciobarbus microcephalus	Luciobarbus microcephalus (Almaça, 1967)	Barbo cabecicorto		5285	C79C299A-1ADC-4632-BC02-C8BE83A9F471	De interés para la planificación DGBBD	Peces
ES030MSPF1069120	12174	Luciobarbus sclateri	Luciobarbus sclateri Günther, 1868	Barbo del sur		5286	C5541588-DF2C-48E9-8A31-3EB6261013AD	Ligado al agua DGBBD	Peces
ES030MSPF1069120	12236	Macromia splendens	Macromia splendens (Pictet, 1843)	Libélula	En peligro de extinción	1036	463CB847-6B8B-4C6F-9CF6-44F37103D52E	Ligado al agua DGBBD	Invertebrados
ES030MSPF1069120	11585	Mauremys leprosa	Mauremys leprosa (Schweigger, 1812)	Galápago leproso	LESRPE	1221	9E84C5AD-1346-4D2C-BF3C-8BE4DE1AE634	Ligado al agua DGBBD	Reptiles



CodMasa	TAXONID _EIDOS	Nombre_científico	Scientificname_EIDOS	Nombre_común	LESRPE _Amenazadas	EIC_Code	IEET_Code	Fuente_BGBDD	Tipo
ES030MSPF1069120	11485	Rana iberica	Rana iberica Boulenger, 1879	Rana patilarga	LESRPE	1216	11F1D0FF-BEDC-453D-9D85-6378AC3CD983	Ligado al agua DGBBD	Anfibios
ES030MSPF1069220	10752	Chondrostoma arcasii	Achondrostoma arcasii (Steindachner, 1866)		LESRPE	6155	2C903458-3BCC-4FAA-BE9E-87DDC7EED536	De interés para la planificación DGBBD	Peces
ES030MSPF1069220	10909	Alytes cisternasii	Alytes cisternasii Boscá, 1879	Sapo partero ibérico	LESRPE	1192	15EAD24-EED4-4369-A549-5C9F78D65A6C	Ligado al agua DGBBD	Anfibios
ES030MSPF1069220	11931	Cobitis paludica	Cobitis paludica (de Buen, 1939)	Colmilleja		5302	0CFC9149-086C-4F4A-9897-E80C67C72F12	De interés para la planificación DGBBD	Peces
ES030MSPF1069220	11576	Iberochondrostoma lemmingii	Iberochondrostoma lemmingii (Steindachner, 1866)	Pardilla		5926	DA733496-4A2B-4C32-8629-7ACAB6044177	De interés para la planificación DGBBD	Peces
ES030MSPF1069220	10868	Luciobarbus bocagei	Luciobarbus bocagei (Steindachner, 1865)	Barbo común		5281	930B13F3-2520-4929-A2D0-1EAFB6B74B0C	De interés para la planificación DGBBD	Peces
ES030MSPF1069220	11060	Luciobarbus comizo	Luciobarbus comizo (Steindachner, 1865)	Barbo comizo		6168	3B017CCC-C74D-42CC-8DB2-AA1403D0C9FF	De interés para la planificación DGBBD	Peces
ES030MSPF1069220	11730	Luciobarbus microcephalus	Luciobarbus microcephalus (Almaça, 1967)	Barbo cabecicorto		5285	C79C299A-1ADC-4632-BC02-C8BE83A9F471	De interés para la planificación DGBBD	Peces
ES030MSPF1069220	12174	Luciobarbus sclateri	Luciobarbus sclateri Günther, 1868	Barbo del sur		5286	C5541588-DF2C-48E9-8A31-3EB6261013AD	Ligado al agua DGBBD	Peces
ES030MSPF1069220	11637	Lutra lutra	Lutra lutra (Linnaeus, 1758)	Nutria	LESRPE	1355	24C602C9-B2D3-40E1-93F6-9B6018FCCBE0	Ligado al agua DGBBD	Mamíferos
ES030MSPF1069220	11585	Mauremys leprosa	Mauremys leprosa (Schweigger, 1812)	Galápago leproso	LESRPE	1221	9E84C5AD-1346-4D2C-BF3C-8BE4DE1AE634	Ligado al agua DGBBD	Reptiles
ES030MSPF1069220	11108	Pelobates cultripes	Pelobates cultripes (Cuvier, 1829)	Sapo de espuelas	LESRPE	1198	820ADC4F-AB2A-4351-8EC7-8F13D5FA5B48	Ligado al agua DGBBD	Anfibios
ES030MSPF1069220	11964	Pelophylax perezi	Pelophylax perezi (Seoane, 1885)	Rana verde común		6945	3E445D73-7867-4D24-860F-C2F38F1CDB13	Ligado al agua DGBBD	Anfibios
ES030MSPF1069220	12010	Pseudochondrostoma polylepis	Pseudochondrostoma polylepis (Steindachner, 1864)	Boga del tajo		6149	3AE05C5F-921D-465F-949B-79378C89B661	De interés para la planificación DGBBD	Peces
ES030MSPF1069220	10659	Squalius alburnoides	Squalius alburnoides (Steindachner, 1866)	Calandino		6975	698821BA-4E76-4273-BB81-3D67DFCE8DC4	De interés para la planificación DGBBD	Peces
ES030MSPF1070120	11931	Cobitis paludica	Cobitis paludica (de Buen, 1939)	Colmilleja		5302	0CFC9149-086C-4F4A-9897-E80C67C72F12	De interés para la planificación DGBBD	Peces
ES030MSPF1070120	11717	Hyla meridionalis	Hyla meridionalis Boettger, 1874	Ranita meridional	LESRPE	1205	E185D34D-4476-43BF-8F5A-6D63682CEA81	Ligado al agua DGBBD	Anfibios
ES030MSPF1070120	11576	Iberochondrostoma lemmingii	Iberochondrostoma lemmingii (Steindachner, 1866)	Pardilla		5926	DA733496-4A2B-4C32-8629-7ACAB6044177	De interés para la planificación DGBBD	Peces
ES030MSPF1070120	10868	Luciobarbus bocagei	Luciobarbus bocagei (Steindachner, 1865)	Barbo común		5281	930B13F3-2520-4929-A2D0-1EAFB6B74B0C	De interés para la planificación DGBBD	Peces
ES030MSPF1070120	11060	Luciobarbus comizo	Luciobarbus comizo (Steindachner, 1865)	Barbo comizo		6168	3B017CCC-C74D-42CC-8DB2-AA1403D0C9FF	De interés para la planificación DGBBD	Peces
ES030MSPF1070120	11637	Lutra lutra	Lutra lutra (Linnaeus, 1758)	Nutria	LESRPE	1355	24C602C9-B2D3-40E1-93F6-9B6018FCCBE0	Ligado al agua DGBBD	Mamíferos
ES030MSPF1070120	11585	Mauremys leprosa	Mauremys leprosa (Schweigger, 1812)	Galápago leproso	LESRPE	1221	9E84C5AD-1346-4D2C-BF3C-8BE4DE1AE634	Ligado al agua DGBBD	Reptiles
ES030MSPF1070120	11108	Pelobates cultripes	Pelobates cultripes (Cuvier, 1829)	Sapo de espuelas	LESRPE	1198	820ADC4F-AB2A-4351-8EC7-8F13D5FA5B48	Ligado al agua DGBBD	Anfibios
ES030MSPF1070120	11964	Pelophylax perezi	Pelophylax perezi (Seoane, 1885)	Rana verde común		6945	3E445D73-7867-4D24-860F-C2F38F1CDB13	Ligado al agua DGBBD	Anfibios
ES030MSPF1070120	12010	Pseudochondrostoma polylepis	Pseudochondrostoma polylepis (Steindachner, 1864)	Boga del tajo		6149	3AE05C5F-921D-465F-949B-79378C89B661	De interés para la planificación DGBBD	Peces
ES030MSPF1070120	10659	Squalius alburnoides	Squalius alburnoides (Steindachner, 1866)	Calandino		6975	698821BA-4E76-4273-BB81-3D67DFCE8DC4	De interés para la planificación DGBBD	Peces
ES030MSPF1070120	12051	Triturus pygmaeus	Triturus pygmaeus (Wolterstorff, 1905)	Tritón pigmeo	LESRPE	5896	D486E150-2FB8-41A9-BFCE-DF9726D17B69	Ligado al agua DGBBD	Anfibios
ES030MSPF1063120	11931	Cobitis paludica	Cobitis paludica (de Buen, 1939)	Colmilleja		5302	0CFC9149-086C-4F4A-9897-E80C67C72F12	De interés para la planificación DGBBD	Peces
ES030MSPF1063120	11717	Hyla meridionalis	Hyla meridionalis Boettger, 1874	Ranita meridional	LESRPE	1205	E185D34D-4476-43BF-8F5A-6D63682CEA81	Ligado al agua DGBBD	Anfibios
ES030MSPF1063120	11576	Iberochondrostoma lemmingii	Iberochondrostoma lemmingii (Steindachner, 1866)	Pardilla		5926	DA733496-4A2B-4C32-8629-7ACAB6044177	De interés para la planificación DGBBD	Peces

CodMasa	TAXONID _EIDOS	Nombre_científico	Scientificname_EIDOS	Nombre_común	LESRPE _Amenazadas	EIC_Code	IEET_Code	Fuente_BGBDD	Tipo
ES030MSPF1063120	10868	Luciobarbus bocagei	Luciobarbus bocagei (Steindachner, 1865)	Barbo común		5281	930B13F3-2520-4929-A2D0-1EAFB6B74B0C	De interés para la planificación DGBBD	Peces
ES030MSPF1063120	11060	Luciobarbus comizo	Luciobarbus comizo (Steindachner, 1865)	Barbo comizo		6168	3B017CCC-C74D-42CC-8DB2-AA1403D0C9FF	De interés para la planificación DGBBD	Peces
ES030MSPF1063120	11637	Lutra lutra	Lutra lutra (Linnaeus, 1758)	Nutria	LESRPE	1355	24C602C9-B2D3-40E1-93F6-9B6018FCCBE0	Ligado al agua DGBBD	Mamíferos
ES030MSPF1063120	11108	Pelobates cultripes	Pelobates cultripes (Cuvier, 1829)	Sapo de espuelas	LESRPE	1198	820ADC4F-AB2A-4351-8EC7-8F13D5FA5B48	Ligado al agua DGBBD	Anfibios
ES030MSPF1063120	11964	Pelophylax perezi	Pelophylax perezi (Seoane, 1885)	Rana verde común		6945	3E445D73-7867-4D24-860F-C2F38F1CDB13	Ligado al agua DGBBD	Anfibios
ES030MSPF1063120	12010	Pseudochondrostoma polylepis	Pseudochondrostoma polylepis (Steindachner, 1864)	Boga del tajo		6149	3AE05C5F-921D-465F-949B-79378C89B661	De interés para la planificación DGBBD	Peces
ES030MSPF1063120	10659	Squalius alburnoides	Squalius alburnoides (Steindachner, 1866)	Calandino		6975	698821BA-4E76-4273-BB81-3D67DFCE8DC4	De interés para la planificación DGBBD	Peces
ES030MSPF1063120	11585	Mauremys leprosa	Mauremys leprosa (Schweigger, 1812)	Galápago leproso	LESRPE	1221	9E84C5AD-1346-4D2C-BF3C-8BE4DE1AE634	Ligado al agua DGBBD	Reptiles
ES030MSPF0146020	10752	Chondrostoma arcasii	Achondrostoma arcasii (Steindachner, 1866)		LESRPE	6155	2C903458-3BCC-4FAA-BE9E-87DDC7EED536	De interés para la planificación DGBBD	Peces
ES030MSPF0146020	11878	Alytes obstetricans	Alytes obstetricans (Laurenti, 1768)	Sapo partero común	LESRPE	1191	7FFF75A7-A9BD-403E-8338-A1785ABF783D	Ligado al agua DGBBD	Anfibios
ES030MSPF0146020	11931	Cobitis paludica	Cobitis paludica (de Buen, 1939)	Colmilleja		5302	0CFC9149-086C-4F4A-9897-E80C67C72F12	De interés para la planificación DGBBD	Peces
ES030MSPF0146020	10868	Luciobarbus bocagei	Luciobarbus bocagei (Steindachner, 1865)	Barbo común		5281	930B13F3-2520-4929-A2D0-1EAFB6B74B0C	De interés para la planificación DGBBD	Peces
ES030MSPF0146020	11637	Lutra lutra	Lutra lutra (Linnaeus, 1758)	Nutria	LESRPE	1355	24C602C9-B2D3-40E1-93F6-9B6018FCCBE0	Ligado al agua DGBBD	Mamíferos
ES030MSPF0146020	11964	Pelophylax perezi	Pelophylax perezi (Seoane, 1885)	Rana verde común		6945	3E445D73-7867-4D24-860F-C2F38F1CDB13	Ligado al agua DGBBD	Anfibios
ES030MSPF0146020	12010	Pseudochondrostoma polylepis	Pseudochondrostoma polylepis (Steindachner, 1864)	Boga del tajo		6149	3AE05C5F-921D-465F-949B-79378C89B661	De interés para la planificación DGBBD	Peces
ES030MSPF0146020	8606	Spiranthes aestivalis	Spiranthes aestivalis (Poir.) Rich.		LESRPE	1900		Ligado al agua DGBBD	Hongos, algas y plantas
ES030MSPF0146020	10659	Squalius alburnoides	Squalius alburnoides (Steindachner, 1866)	Calandino		6975	698821BA-4E76-4273-BB81-3D67DFCE8DC4	De interés para la planificación DGBBD	Peces
ES030MSPF0146020	79300	Austropotamobius pallipes	Austropotamobius fulsicianus (Ninni, 1886)	Cangrejo de río	Vulnerable	1092		De interés para la planificación DGBBD	Crustáceo
ES030MSPF1065120	10909	Alytes cisternasii	Alytes cisternasii Boscá, 1879	Sapo partero ibérico	LESRPE	1192	15EAED24-EED4-4369-A549-5C9F78D65A6C	Ligado al agua DGBBD	Anfibios
ES030MSPF1065120	11931	Cobitis paludica	Cobitis paludica (de Buen, 1939)	Colmilleja		5302	0CFC9149-086C-4F4A-9897-E80C67C72F12	De interés para la planificación DGBBD	Peces
ES030MSPF1065120	11332	Discoglossus galganoi	Discoglossus galganoi Capula, Nascetti, Lanza, Crespo & Bullini 1985	Sapillo pintojo ibérico	LESRPE	1194	497442AA-AE96-43D4-AE5B-06CAD324D4E2	Ligado al agua DGBBD	Anfibios
ES030MSPF1065120	11398	Gomphus graslinii	Gomphus graslinii Rambur, 1842		LESRPE	1046	F3185059-6D1A-43E0-8B6E-EEFB5FC9D753	Ligado al agua DGBBD	Invertebrados
ES030MSPF1065120	11717	Hyla meridionalis	Hyla meridionalis Boettger, 1874	Ranita meridional	LESRPE	1205	E185D34D-4476-43BF-8F5A-6D63682CEA81	Ligado al agua DGBBD	Anfibios
ES030MSPF1065120	11576	Iberochondrostoma lemmingii	Iberochondrostoma lemmingii (Steindachner, 1866)	Pardilla		5926	DA733496-4A2B-4C32-8629-7ACAB6044177	De interés para la planificación DGBBD	Peces
ES030MSPF1065120	10868	Luciobarbus bocagei	Luciobarbus bocagei (Steindachner, 1865)	Barbo común		5281	930B13F3-2520-4929-A2D0-1EAFB6B74B0C	De interés para la planificación DGBBD	Peces
ES030MSPF1065120	11060	Luciobarbus comizo	Luciobarbus comizo (Steindachner, 1865)	Barbo comizo		6168	3B017CCC-C74D-42CC-8DB2-AA1403D0C9FF	De interés para la planificación DGBBD	Peces
ES030MSPF1065120	11637	Lutra lutra	Lutra lutra (Linnaeus, 1758)	Nutria	LESRPE	1355	24C602C9-B2D3-40E1-93F6-9B6018FCCBE0	Ligado al agua DGBBD	Mamíferos
ES030MSPF1065120	11585	Mauremys leprosa	Mauremys leprosa (Schweigger, 1812)	Galápago leproso	LESRPE	1221	9E84C5AD-1346-4D2C-BF3C-8BE4DE1AE634	Ligado al agua DGBBD	Reptiles
ES030MSPF1065120	11108	Pelobates cultripes	Pelobates cultripes (Cuvier, 1829)	Sapo de espuelas	LESRPE	1198	820ADC4F-AB2A-4351-8EC7-8F13D5FA5B48	Ligado al agua DGBBD	Anfibios
ES030MSPF1065120	11964	Pelophylax perezi	Pelophylax perezi (Seoane, 1885)	Rana verde común		6945	3E445D73-7867-4D24-860F-C2F38F1CDB13	Ligado al agua DGBBD	Anfibios

CodMasa	TAXONID _EIDOS	Nombre_científico	Scientificname_EIDOS	Nombre_común	LESRPE _Amenazadas	EIC_Code	IEET_Code	Fuente_BGBDD	Tipo
ES030MSPF1065120	12010	Pseudochondrostoma polylepis	Pseudochondrostoma polylepis (Steindachner, 1864)	Boga del tajo		6149	3AE05C5F-921D-465F-949B-79378C89B661	De interés para la planificación DGBBD	Peces
ES030MSPF1065120	10659	Squalius alburnoides	Squalius alburnoides (Steindachner, 1866)	Calandino		6975	698821BA-4E76-4273-BB81-3D67DFCE8DC4	De interés para la planificación DGBBD	Peces
ES030MSPF1065120	12051	Triturus pygmaeus	Triturus pygmaeus (Wolterstorff, 1905)	Tritón pigmeo	LESRPE	5896	D486E150-2FB8-41A9-BFCE-DF9726D17B69	Ligado al agua DGBBD	Anfibios
ES030MSPF1065120	10924	Microtus cabreræ	Microtus cabreræ Thomas, 1906	Topillo de Cabrera		1338	E91FAC5-6D0D-4551-8D29-E5976307E869	Ligado al agua DGBBD	Mamíferos
ES030MSPF1065120	11903	Emys orbicularis	Emys orbicularis (Linnaeus, 1758)	Galápago europeo	Vulnerable	1220	F799FA8D-96CC-4280-A954-5FBE2244A849	Ligado al agua DGBBD	Reptiles
ES030MSPF1065120	11131	Myotis daubentonii	Myotis daubentonii (Kuhl, 1817)	Murciélago ribereño	LESRPE	1314	A43C0212-D7DC-4DF1-BE4E-BFEE9D64C3B3	Ligado al agua DGBBD	Mamíferos
ES030MSPF0444020	10752	Chondrostoma arcasii	Achondrostoma arcasii (Steindachner, 1866)		LESRPE	6155	2C903458-3BCC-4FAA-BE9E-87DDC7EED536	De interés para la planificación DGBBD	Peces
ES030MSPF0444020	10909	Alytes cisternasii	Alytes cisternasii Boscá, 1879	Sapo partero ibérico	LESRPE	1192	15EAD24-EED4-4369-A549-5C9F78D65A6C	Ligado al agua DGBBD	Anfibios
ES030MSPF0444020	10939	Cobitis calderoni	Cobitis calderoni Bacescu, 1962	Lamprehuela		5303	F6680F50-1E59-4EAE-9E73-15AE2F794A64	De interés para la planificación DGBBD	Peces
ES030MSPF0444020	11931	Cobitis paludica	Cobitis paludica (de Buen, 1939)	Colmilleja		5302	0CFC9149-086C-4F4A-9897-E80C67C72F12	De interés para la planificación DGBBD	Peces
ES030MSPF0444020	10868	Luciobarbus bocagei	Luciobarbus bocagei (Steindachner, 1865)	Barbo común		5281	930B13F3-2520-4929-A2D0-1EAFB6B74B0C	De interés para la planificación DGBBD	Peces
ES030MSPF0444020	11637	Lutra lutra	Lutra lutra (Linnaeus, 1758)	Nutria	LESRPE	1355	24C602C9-B2D3-40E1-93F6-9B6018FCCBE0	Ligado al agua DGBBD	Mamíferos
ES030MSPF0444020	11585	Mauremys leprosa	Mauremys leprosa (Schweigger, 1812)	Galápago leproso	LESRPE	1221	9E84C5AD-1346-4D2C-BF3C-8BE4DE1AE634	Ligado al agua DGBBD	Reptiles
ES030MSPF0444020	11108	Pelobates cultripes	Pelobates cultripes (Cuvier, 1829)	Sapo de espuelas	LESRPE	1198	820ADC4F-AB2A-4351-8EC7-8F13D5FA5B48	Ligado al agua DGBBD	Anfibios
ES030MSPF0444020	11964	Pelophylax perezi	Pelophylax perezi (Seoane, 1885)	Rana verde común		6945	3E445D73-7867-4D24-860F-C2F38F1CDB13	Ligado al agua DGBBD	Anfibios
ES030MSPF0444020	12010	Pseudochondrostoma polylepis	Pseudochondrostoma polylepis (Steindachner, 1864)	Boga del tajo		6149	3AE05C5F-921D-465F-949B-79378C89B661	De interés para la planificación DGBBD	Peces
ES030MSPF0444020	10659	Squalius alburnoides	Squalius alburnoides (Steindachner, 1866)	Calandino		6975	698821BA-4E76-4273-BB81-3D67DFCE8DC4	De interés para la planificación DGBBD	Peces
ES030MSPF0444020	11677	Triturus marmoratus	Triturus marmoratus (Latreille, 1800)	Tritón jaspeado	LESRPE	1174	8E835006-6021-470D-99FB-6CE545AE89C3	Ligado al agua DGBBD	Anfibios
ES030MSPF0444020	11715	Coenagrion mercuriale	Coenagrion mercuriale (Charpentier, 1840)		LESRPE	1044		Ligado al agua DGBBD	Invertebrados
ES030MSPF0444020	11332	Discoglossus galganoi	Discoglossus galganoi Capula, Nascetti, Lanza, Crespo & Bullini 1985	Sapillo pintojo ibérico	LESRPE	1194	497442AA-AE96-43D4-AE5B-06CAD324D4E2	Ligado al agua DGBBD	Anfibios
ES030MSPF0444020	11903	Emys orbicularis	Emys orbicularis (Linnaeus, 1758)	Galápago europeo	Vulnerable	1220	F799FA8D-96CC-4280-A954-5FBE2244A849	Ligado al agua DGBBD	Reptiles
ES030MSPF1071120	10909	Alytes cisternasii	Alytes cisternasii Boscá, 1879	Sapo partero ibérico	LESRPE	1192	15EAD24-EED4-4369-A549-5C9F78D65A6C	Ligado al agua DGBBD	Anfibios
ES030MSPF1071120	11878	Alytes obstetricans	Alytes obstetricans (Laurenti, 1768)	Sapo partero común	LESRPE	1191	7FFF75A7-A9BD-403E-8338-A1785ABF783D	Ligado al agua DGBBD	Anfibios
ES030MSPF1071120	11454	Anaocypris hispanica	Anaocypris hispanica (Steindachner, 1866)	Jarabugo	En peligro de extinción	1133	AA58AA96-B71F-416F-82CD-5CB0B87A6E54	De interés para la planificación DGBBD	Peces
ES030MSPF1071120	11637	Lutra lutra	Lutra lutra (Linnaeus, 1758)	Nutria	LESRPE	1355	24C602C9-B2D3-40E1-93F6-9B6018FCCBE0	Ligado al agua DGBBD	Mamíferos
ES030MSPF1071120	11585	Mauremys leprosa	Mauremys leprosa (Schweigger, 1812)	Galápago leproso	LESRPE	1221	9E84C5AD-1346-4D2C-BF3C-8BE4DE1AE634	Ligado al agua DGBBD	Reptiles
ES030MSPF1071120	11131	Myotis daubentonii	Myotis daubentonii (Kuhl, 1817)	Murciélago ribereño	LESRPE	1314	A43C0212-D7DC-4DF1-BE4E-BFEE9D64C3B3	Ligado al agua DGBBD	Mamíferos
ES030MSPF1071120	11108	Pelobates cultripes	Pelobates cultripes (Cuvier, 1829)	Sapo de espuelas	LESRPE	1198	820ADC4F-AB2A-4351-8EC7-8F13D5FA5B48	Ligado al agua DGBBD	Anfibios
ES030MSPF1071120	11964	Pelophylax perezi	Pelophylax perezi (Seoane, 1885)	Rana verde común		6945	3E445D73-7867-4D24-860F-C2F38F1CDB13	Ligado al agua DGBBD	Anfibios
ES030MSPF1071120	11485	Rana iberica	Rana iberica Boulenger, 1879	Rana patilarga	LESRPE	1216	11F1D0FF-BEDC-453D-9D85-6378AC3CD983	Ligado al agua DGBBD	Anfibios



CodMasa	TAXONID _EIDOS	Nombre_científico	Scientificname_EIDOS	Nombre_común	LESRPE _Amenazadas	EIC_Code	IEET_Code	Fuente_BGBDD	Tipo
ES030MSPF0411020	10752	Chondrostoma arcasii	Achondrostoma arcasii (Steindachner, 1866)		LESRPE	6155	2C903458-3BCC-4FAA-BE9E-87DDC7EED536	De interés para la planificación DGBBD	Peces
ES030MSPF0411020	10909	Alytes cisternasii	Alytes cisternasii Boscá, 1879	Sapo partero ibérico	LESRPE	1192	15EAD24-EED4-4369-A549-5C9F78D65A6C	Ligado al agua DGBBD	Anfibios
ES030MSPF0411020	11931	Cobitis paludica	Cobitis paludica (de Buen, 1939)	Colmilleja		5302	0CFC9149-086C-4F4A-9897-E80C67C72F12	De interés para la planificación DGBBD	Peces
ES030MSPF0411020	11715	Coenagrion mercuriale	Coenagrion mercuriale (Charpentier, 1840)		LESRPE	1044		Ligado al agua DGBBD	Invertebrados
ES030MSPF0411020	11332	Discoglossus galganoi	Discoglossus galganoi Capula, Nascetti, Lanza, Crespo & Bullini 1985	Sapillo pintojo ibérico	LESRPE	1194	497442AA-AE96-43D4-AE5B-06CAD324D4E2	Ligado al agua DGBBD	Anfibios
ES030MSPF0411020	10868	Luciobarbus bocagei	Luciobarbus bocagei (Steindachner, 1865)	Barbo común		5281	930B13F3-2520-4929-A2D0-1EAFB6B74B0C	De interés para la planificación DGBBD	Peces
ES030MSPF0411020	11585	Mauremys leprosa	Mauremys leprosa (Schweigger, 1812)	Galápago leproso	LESRPE	1221	9E84C5AD-1346-4D2C-BF3C-8BE4DE1AE634	Ligado al agua DGBBD	Reptiles
ES030MSPF0411020	11108	Pelobates cultripes	Pelobates cultripes (Cuvier, 1829)	Sapo de espuelas	LESRPE	1198	820ADC4F-AB2A-4351-8EC7-8F13D5FA5B48	Ligado al agua DGBBD	Anfibios
ES030MSPF0411020	11964	Pelophylax perezi	Pelophylax perezi (Seoane, 1885)	Rana verde común		6945	3E445D73-7867-4D24-860F-C2F38F1CDB13	Ligado al agua DGBBD	Anfibios
ES030MSPF0411020	12010	Pseudochondrostoma polylepis	Pseudochondrostoma polylepis (Steindachner, 1864)	Boga del tajo		6149	3AE05C5F-921D-465F-949B-79378C89B661	De interés para la planificación DGBBD	Peces
ES030MSPF0411020	10659	Squalius alburnoides	Squalius alburnoides (Steindachner, 1866)	Calandino		6975	698821BA-4E76-4273-BB81-3D67DFCE8DC4	De interés para la planificación DGBBD	Peces
ES030MSPF0411020	12051	Triturus pygmaeus	Triturus pygmaeus (Wolterstorff, 1905)	Tritón pigmeo	LESRPE	5896	D486E150-2FB8-41A9-BFCE-DF9726D17B69	Ligado al agua DGBBD	Anfibios
ES030MSPF0411020	10924	Microtus cabreræ	Microtus cabreræ Thomas, 1906	Topillo de Cabrera		1338	E91FAFC5-6D0D-4551-8D29-E5976307E869	Ligado al agua DGBBD	Mamíferos
ES030MSPF0411020	11903	Emys orbicularis	Emys orbicularis (Linnaeus, 1758)	Galápago europeo	Vulnerable	1220	F799FA8D-96CC-4280-A954-5FBE2244A849	Ligado al agua DGBBD	Reptiles
ES030MSPF1051120	11931	Cobitis paludica	Cobitis paludica (de Buen, 1939)	Colmilleja		5302	0CFC9149-086C-4F4A-9897-E80C67C72F12	De interés para la planificación DGBBD	Peces
ES030MSPF1051120	11717	Hyla meridionalis	Hyla meridionalis Boettger, 1874	Ranita meridional	LESRPE	1205	E185D34D-4476-43BF-8F5A-6D63682CEA81	Ligado al agua DGBBD	Anfibios
ES030MSPF1051120	11576	Iberochondrostoma lemmingii	Iberochondrostoma lemmingii (Steindachner, 1866)	Pardilla		5926	DA733496-4A2B-4C32-8629-7ACAB6044177	De interés para la planificación DGBBD	Peces
ES030MSPF1051120	11060	Luciobarbus comizo	Luciobarbus comizo (Steindachner, 1865)	Barbo comizo		6168	3B017CCC-C74D-42CC-8DB2-AA1403D0C9FF	De interés para la planificación DGBBD	Peces
ES030MSPF1051120	11637	Lutra lutra	Lutra lutra (Linnaeus, 1758)	Nutria	LESRPE	1355	24C602C9-B2D3-40E1-93F6-9B6018FCCBE0	Ligado al agua DGBBD	Mamíferos
ES030MSPF1051120	11964	Pelophylax perezi	Pelophylax perezi (Seoane, 1885)	Rana verde común		6945	3E445D73-7867-4D24-860F-C2F38F1CDB13	Ligado al agua DGBBD	Anfibios
ES030MSPF1051120	12010	Pseudochondrostoma polylepis	Pseudochondrostoma polylepis (Steindachner, 1864)	Boga del tajo		6149	3AE05C5F-921D-465F-949B-79378C89B661	De interés para la planificación DGBBD	Peces
ES030MSPF1051120	10659	Squalius alburnoides	Squalius alburnoides (Steindachner, 1866)	Calandino		6975	698821BA-4E76-4273-BB81-3D67DFCE8DC4	De interés para la planificación DGBBD	Peces
ES030MSPF1051120	12051	Triturus pygmaeus	Triturus pygmaeus (Wolterstorff, 1905)	Tritón pigmeo	LESRPE	5896	D486E150-2FB8-41A9-BFCE-DF9726D17B69	Ligado al agua DGBBD	Anfibios
ES030MSPF0321020	10752	Chondrostoma arcasii	Achondrostoma arcasii (Steindachner, 1866)		LESRPE	6155	2C903458-3BCC-4FAA-BE9E-87DDC7EED536	De interés para la planificación DGBBD	Peces
ES030MSPF0321020	11878	Alytes obstetricans	Alytes obstetricans (Laurenti, 1768)	Sapo partero común	LESRPE	1191	7FFF75A7-A9BD-403E-8338-A1785ABF783D	Ligado al agua DGBBD	Anfibios
ES030MSPF0321020	79300	Austropotamobius pallipes	Austropotamobius fulsicianus (Ninni, 1886)	Cangrejo de río	Vulnerable	1092		De interés para la planificación DGBBD	Crustáceo
ES030MSPF0321020	11931	Cobitis paludica	Cobitis paludica (de Buen, 1939)	Colmilleja		5302	0CFC9149-086C-4F4A-9897-E80C67C72F12	De interés para la planificación DGBBD	Peces
ES030MSPF0321020	10868	Luciobarbus bocagei	Luciobarbus bocagei (Steindachner, 1865)	Barbo común		5281	930B13F3-2520-4929-A2D0-1EAFB6B74B0C	De interés para la planificación DGBBD	Peces
ES030MSPF0321020	11637	Lutra lutra	Lutra lutra (Linnaeus, 1758)	Nutria	LESRPE	1355	24C602C9-B2D3-40E1-93F6-9B6018FCCBE0	Ligado al agua DGBBD	Mamíferos
ES030MSPF0321020	11964	Pelophylax perezi	Pelophylax perezi (Seoane, 1885)	Rana verde común		6945	3E445D73-7867-4D24-860F-C2F38F1CDB13	Ligado al agua DGBBD	Anfibios



CodMasa	TAXONID _EIDOS	Nombre_científico	Scientificname_EIDOS	Nombre_común	LESRPE _Amenazadas	EIC_Code	IEET_Code	Fuente_BGBDD	Tipo
ES030MSPF0321020	12010	Pseudochondrostoma polylepis	Pseudochondrostoma polylepis (Steindachner, 1864)	Boga del tajo		6149	3AE05C5F-921D-465F-949B-79378C89B661	De interés para la planificación DGBBD	Peces
ES030MSPF0321020	10659	Squalius alburnoides	Squalius alburnoides (Steindachner, 1866)	Calandino		6975	698821BA-4E76-4273-BB81-3D67DFCE8DC4	De interés para la planificación DGBBD	Peces
ES030MSPF0321020	12168	Lacerta schreiberi	Lacerta schreiberi Bedriaga, 1878	Lagarto verdinegro	LESRPE	1259	C7AE7D13-8A60-4285-8F56-41E37E18C59E	Ligado al agua DGBBD	Reptiles
ES030MSPF0321020	8606	Spiranthes aestivalis	Spiranthes aestivalis (Poir.) Rich.		LESRPE	1900		Ligado al agua DGBBD	Hongos, algas y plantas
ES030MSPF0708520	10752	Chondrostoma arcasii	Achondrostoma arcasii (Steindachner, 1866)		LESRPE	6155	2C903458-3BCC-4FAA-BE9E-87DDC7EED536	De interés para la planificación DGBBD	Peces
ES030MSPF0708520	10909	Alytes cisternasii	Alytes cisternasii Boscá, 1879	Sapo partero ibérico	LESRPE	1192	15EAD24-EED4-4369-A549-5C9F78D65A6C	Ligado al agua DGBBD	Anfibios
ES030MSPF0708520	11931	Cobitis paludica	Cobitis paludica (de Buen, 1939)	Colmilleja		5302	0CFC9149-086C-4F4A-9897-E80C67C72F12	De interés para la planificación DGBBD	Peces
ES030MSPF0708520	11332	Discoglossus galganoi	Discoglossus galganoi Capula, Nascetti, Lanza, Crespo & Bullini 1985	Sapillo pintojo ibérico	LESRPE	1194	497442AA-AE96-43D4-AE5B-06CAD324D4E2	Ligado al agua DGBBD	Anfibios
ES030MSPF0708520	11717	Hyla meridionalis	Hyla meridionalis Boettger, 1874	Ranita meridional	LESRPE	1205	E185D34D-4476-43BF-8F5A-6D63682CEA81	Ligado al agua DGBBD	Anfibios
ES030MSPF0708520	11576	Iberochondrostoma lemmingii	Iberochondrostoma lemmingii (Steindachner, 1866)	Pardilla		5926	DA733496-4A2B-4C32-8629-7ACAB6044177	De interés para la planificación DGBBD	Peces
ES030MSPF0708520	12168	Lacerta schreiberi	Lacerta schreiberi Bedriaga, 1878	Lagarto verdinegro	LESRPE	1259	C7AE7D13-8A60-4285-8F56-41E37E18C59E	Ligado al agua DGBBD	Reptiles
ES030MSPF0708520	10868	Luciobarbus bocagei	Luciobarbus bocagei (Steindachner, 1865)	Barbo común		5281	930B13F3-2520-4929-A2D0-1EAFB6B74B0C	De interés para la planificación DGBBD	Peces
ES030MSPF0708520	11637	Lutra lutra	Lutra lutra (Linnaeus, 1758)	Nutria	LESRPE	1355	24C602C9-B2D3-40E1-93F6-9B6018FCCBE0	Ligado al agua DGBBD	Mamíferos
ES030MSPF0708520	11585	Mauremys leprosa	Mauremys leprosa (Schweigger, 1812)	Galápago leproso	LESRPE	1221	9E84C5AD-1346-4D2C-BF3C-8BE4DE1AE634	Ligado al agua DGBBD	Reptiles
ES030MSPF0708520	11108	Pelobates cultripes	Pelobates cultripes (Cuvier, 1829)	Sapo de espuelas	LESRPE	1198	820ADC4F-AB2A-4351-8EC7-8F13D5FA5B48	Ligado al agua DGBBD	Anfibios
ES030MSPF0708520	11964	Pelophylax perezi	Pelophylax perezi (Seoane, 1885)	Rana verde común		6945	3E445D73-7867-4D24-860F-C2F38F1CDB13	Ligado al agua DGBBD	Anfibios
ES030MSPF0708520	12010	Pseudochondrostoma polylepis	Pseudochondrostoma polylepis (Steindachner, 1864)	Boga del tajo		6149	3AE05C5F-921D-465F-949B-79378C89B661	De interés para la planificación DGBBD	Peces
ES030MSPF0708520	11485	Rana iberica	Rana iberica Boulenger, 1879	Rana patilarga	LESRPE	1216	11F1D0FF-BEDC-453D-9D85-6378AC3CD983	Ligado al agua DGBBD	Anfibios
ES030MSPF0708520	10659	Squalius alburnoides	Squalius alburnoides (Steindachner, 1866)	Calandino		6975	698821BA-4E76-4273-BB81-3D67DFCE8DC4	De interés para la planificación DGBBD	Peces
ES030MSPF0708520	12051	Triturus pygmaeus	Triturus pygmaeus (Wolterstorff, 1905)	Tritón pigmeo	LESRPE	5896	D486E150-2FB8-41A9-BFCE-DF9726D17B69	Ligado al agua DGBBD	Anfibios
ES030MSPF0708520	10924	Microtus cabrerae	Microtus cabrerae Thomas, 1906	Topillo de Cabrera		1338	E91FAFC5-6D0D-4551-8D29-E5976307E869	Ligado al agua DGBBD	Mamíferos
ES030MSPF0708320	11878	Alytes obstetricans	Alytes obstetricans (Laurenti, 1768)	Sapo partero común	LESRPE	1191	7FFF75A7-A9BD-403E-8338-A1785ABF783D	Ligado al agua DGBBD	Anfibios
ES030MSPF0708320	11931	Cobitis paludica	Cobitis paludica (de Buen, 1939)	Colmilleja		5302	0CFC9149-086C-4F4A-9897-E80C67C72F12	De interés para la planificación DGBBD	Peces
ES030MSPF0708320	11332	Discoglossus galganoi	Discoglossus galganoi Capula, Nascetti, Lanza, Crespo & Bullini 1985	Sapillo pintojo ibérico	LESRPE	1194	497442AA-AE96-43D4-AE5B-06CAD324D4E2	Ligado al agua DGBBD	Anfibios
ES030MSPF0708320	11717	Hyla meridionalis	Hyla meridionalis Boettger, 1874	Ranita meridional	LESRPE	1205	E185D34D-4476-43BF-8F5A-6D63682CEA81	Ligado al agua DGBBD	Anfibios
ES030MSPF0708320	11576	Iberochondrostoma lemmingii	Iberochondrostoma lemmingii (Steindachner, 1866)	Pardilla		5926	DA733496-4A2B-4C32-8629-7ACAB6044177	De interés para la planificación DGBBD	Peces
ES030MSPF0708320	12168	Lacerta schreiberi	Lacerta schreiberi Bedriaga, 1878	Lagarto verdinegro	LESRPE	1259	C7AE7D13-8A60-4285-8F56-41E37E18C59E	Ligado al agua DGBBD	Reptiles
ES030MSPF0708320	10868	Luciobarbus bocagei	Luciobarbus bocagei (Steindachner, 1865)	Barbo común		5281	930B13F3-2520-4929-A2D0-1EAFB6B74B0C	De interés para la planificación DGBBD	Peces
ES030MSPF0708320	11637	Lutra lutra	Lutra lutra (Linnaeus, 1758)	Nutria	LESRPE	1355	24C602C9-B2D3-40E1-93F6-9B6018FCCBE0	Ligado al agua DGBBD	Mamíferos
ES030MSPF0708320	11585	Mauremys leprosa	Mauremys leprosa (Schweigger, 1812)	Galápago leproso	LESRPE	1221	9E84C5AD-1346-4D2C-BF3C-8BE4DE1AE634	Ligado al agua DGBBD	Reptiles

CodMasa	TAXONID _EIDOS	Nombre_científico	Scientificname_EIDOS	Nombre_común	LESRPE _Amenazadas	EIC_Code	IEET_Code	Fuente_BGBDD	Tipo
ES030MSPF0708320	11964	Pelophylax perezii	Pelophylax perezii (Seoane, 1885)	Rana verde común		6945	3E445D73-7867-4D24-860F-C2F38F1CDB13	Ligado al agua DGBBD	Anfibios
ES030MSPF0708320	12010	Pseudochondrostoma polylepis	Pseudochondrostoma polylepis (Steindachner, 1864)	Boga del tajo		6149	3AE05C5F-921D-465F-949B-79378C89B661	De interés para la planificación DGBBD	Peces
ES030MSPF0708320	11485	Rana iberica	Rana iberica Boulenger, 1879	Rana patilarga	LESRPE	1216	11F1D0FF-BEDC-453D-9D85-6378AC3CD983	Ligado al agua DGBBD	Anfibios
ES030MSPF0708320	8606	Spiranthes aestivalis	Spiranthes aestivalis (Poir.) Rich.		LESRPE	1900		Ligado al agua DGBBD	Hongos, algas y plantas
ES030MSPF0708320	10659	Squalius alburnoides	Squalius alburnoides (Steindachner, 1866)	Calandino		6975	698821BA-4E76-4273-BB81-3D67DFCE8DC4	De interés para la planificación DGBBD	Peces
ES030MSPF0708320	12051	Triturus pygmaeus	Triturus pygmaeus (Wolterstorff, 1905)	Tritón pigmeo	LESRPE	5896	D486E150-2FB8-41A9-BFCE-DF9726D17B69	Ligado al agua DGBBD	Anfibios
ES030MSPF0609420	10752	Chondrostoma arcasii	Achondrostoma arcasii (Steindachner, 1866)		LESRPE	6155	2C903458-3BCC-4FAA-BE9E-87DDC7EED536	De interés para la planificación DGBBD	Peces
ES030MSPF0609420	10909	Alytes cisternasii	Alytes cisternasii Boscá, 1879	Sapo partero ibérico	LESRPE	1192	15EAD24-EED4-4369-A549-5C9F78D65A6C	Ligado al agua DGBBD	Anfibios
ES030MSPF0609420	11931	Cobitis paludica	Cobitis paludica (de Buen, 1939)	Colmilleja		5302	0CFC9149-086C-4F4A-9897-E80C67C72F12	De interés para la planificación DGBBD	Peces
ES030MSPF0609420	11576	Iberochondrostoma lemmingii	Iberochondrostoma lemmingii (Steindachner, 1866)	Pardilla		5926	DA733496-4A2B-4C32-8629-7ACAB6044177	De interés para la planificación DGBBD	Peces
ES030MSPF0609420	10868	Luciobarbus bocagei	Luciobarbus bocagei (Steindachner, 1865)	Barbo común		5281	930B13F3-2520-4929-A2D0-1EAFB6B74B0C	De interés para la planificación DGBBD	Peces
ES030MSPF0609420	11060	Luciobarbus comizo	Luciobarbus comizo (Steindachner, 1865)	Barbo comizo		6168	3B017CCC-C74D-42CC-8DB2-AA1403D0C9FF	De interés para la planificación DGBBD	Peces
ES030MSPF0609420	11637	Lutra lutra	Lutra lutra (Linnaeus, 1758)	Nutria	LESRPE	1355	24C602C9-B2D3-40E1-93F6-9B6018FCCBE0	Ligado al agua DGBBD	Mamíferos
ES030MSPF0609420	11585	Mauremys leprosa	Mauremys leprosa (Schweigger, 1812)	Galápago leproso	LESRPE	1221	9E84C5AD-1346-4D2C-BF3C-8BE4DE1AE634	Ligado al agua DGBBD	Reptiles
ES030MSPF0609420	11108	Pelobates cultripes	Pelobates cultripes (Cuvier, 1829)	Sapo de espuelas	LESRPE	1198	820ADC4F-AB2A-4351-8EC7-8F13D5FA5B48	Ligado al agua DGBBD	Anfibios
ES030MSPF0609420	11964	Pelophylax perezii	Pelophylax perezii (Seoane, 1885)	Rana verde común		6945	3E445D73-7867-4D24-860F-C2F38F1CDB13	Ligado al agua DGBBD	Anfibios
ES030MSPF0609420	12010	Pseudochondrostoma polylepis	Pseudochondrostoma polylepis (Steindachner, 1864)	Boga del tajo		6149	3AE05C5F-921D-465F-949B-79378C89B661	De interés para la planificación DGBBD	Peces
ES030MSPF0609420	10659	Squalius alburnoides	Squalius alburnoides (Steindachner, 1866)	Calandino		6975	698821BA-4E76-4273-BB81-3D67DFCE8DC4	De interés para la planificación DGBBD	Peces
ES030MSPF0609420	11717	Hyla meridionalis	Hyla meridionalis Boettger, 1874	Ranita meridional	LESRPE	1205	E185D34D-4476-43BF-8F5A-6D63682CEA81	Ligado al agua DGBBD	Anfibios
ES030MSPF0609420	12051	Triturus pygmaeus	Triturus pygmaeus (Wolterstorff, 1905)	Tritón pigmeo	LESRPE	5896	D486E150-2FB8-41A9-BFCE-DF9726D17B69	Ligado al agua DGBBD	Anfibios
ES030MSPF0609220	10752	Chondrostoma arcasii	Achondrostoma arcasii (Steindachner, 1866)		LESRPE	6155	2C903458-3BCC-4FAA-BE9E-87DDC7EED536	De interés para la planificación DGBBD	Peces
ES030MSPF0609220	10909	Alytes cisternasii	Alytes cisternasii Boscá, 1879	Sapo partero ibérico	LESRPE	1192	15EAD24-EED4-4369-A549-5C9F78D65A6C	Ligado al agua DGBBD	Anfibios
ES030MSPF0609220	11931	Cobitis paludica	Cobitis paludica (de Buen, 1939)	Colmilleja		5302	0CFC9149-086C-4F4A-9897-E80C67C72F12	De interés para la planificación DGBBD	Peces
ES030MSPF0609220	11576	Iberochondrostoma lemmingii	Iberochondrostoma lemmingii (Steindachner, 1866)	Pardilla		5926	DA733496-4A2B-4C32-8629-7ACAB6044177	De interés para la planificación DGBBD	Peces
ES030MSPF0609220	10868	Luciobarbus bocagei	Luciobarbus bocagei (Steindachner, 1865)	Barbo común		5281	930B13F3-2520-4929-A2D0-1EAFB6B74B0C	De interés para la planificación DGBBD	Peces
ES030MSPF0609220	11060	Luciobarbus comizo	Luciobarbus comizo (Steindachner, 1865)	Barbo comizo		6168	3B017CCC-C74D-42CC-8DB2-AA1403D0C9FF	De interés para la planificación DGBBD	Peces
ES030MSPF0609220	11637	Lutra lutra	Lutra lutra (Linnaeus, 1758)	Nutria	LESRPE	1355	24C602C9-B2D3-40E1-93F6-9B6018FCCBE0	Ligado al agua DGBBD	Mamíferos
ES030MSPF0609220	11585	Mauremys leprosa	Mauremys leprosa (Schweigger, 1812)	Galápago leproso	LESRPE	1221	9E84C5AD-1346-4D2C-BF3C-8BE4DE1AE634	Ligado al agua DGBBD	Reptiles
ES030MSPF0609220	11108	Pelobates cultripes	Pelobates cultripes (Cuvier, 1829)	Sapo de espuelas	LESRPE	1198	820ADC4F-AB2A-4351-8EC7-8F13D5FA5B48	Ligado al agua DGBBD	Anfibios
ES030MSPF0609220	11964	Pelophylax perezii	Pelophylax perezii (Seoane, 1885)	Rana verde común		6945	3E445D73-7867-4D24-860F-C2F38F1CDB13	Ligado al agua DGBBD	Anfibios

CodMasa	TAXONID _EIDOS	Nombre_científico	Scientificname_EIDOS	Nombre_común	LESRPE _Amenazadas	EIC_Code	IEET_Code	Fuente_BGBDD	Tipo
ES030MSPF0609220	12010	Pseudochondrostoma polylepis	Pseudochondrostoma polylepis (Steindachner, 1864)	Boga del tajo		6149	3AE05C5F-921D-465F-949B-79378C89B661	De interés para la planificación DGBBD	Peces
ES030MSPF0609220	10659	Squalius alburnoides	Squalius alburnoides (Steindachner, 1866)	Calandino		6975	698821BA-4E76-4273-BB81-3D67DFCE8DC4	De interés para la planificación DGBBD	Peces
ES030MSPF0708420	10909	Alytes cisternasii	Alytes cisternasii Boscá, 1879	Sapo partero ibérico	LESRPE	1192	15EAD24-EED4-4369-A549-5C9F78D65A6C	Ligado al agua DGBBD	Anfibios
ES030MSPF0708420	11931	Cobitis paludica	Cobitis paludica (de Buen, 1939)	Colmilleja		5302	0CFC9149-086C-4F4A-9897-E80C67C72F12	De interés para la planificación DGBBD	Peces
ES030MSPF0708420	11332	Discoglossus galganoi	Discoglossus galganoi Capula, Nascetti, Lanza, Crespo & Bullini 1985	Sapillo pintojo ibérico	LESRPE	1194	497442AA-AE96-43D4-AE5B-06CAD324D4E2	Ligado al agua DGBBD	Anfibios
ES030MSPF0708420	11717	Hyla meridionalis	Hyla meridionalis Boettger, 1874	Ranita meridional	LESRPE	1205	E185D34D-4476-43BF-8F5A-6D63682CEA81	Ligado al agua DGBBD	Anfibios
ES030MSPF0708420	11576	Iberochondrostoma lemmingii	Iberochondrostoma lemmingii (Steindachner, 1866)	Pardilla		5926	DA733496-4A2B-4C32-8629-7ACAB6044177	De interés para la planificación DGBBD	Peces
ES030MSPF0708420	12168	Lacerta schreiberi	Lacerta schreiberi Bedriaga, 1878	Lagarto verdinegro	LESRPE	1259	C7AE7D13-8A60-4285-8F56-41E37E18C59E	Ligado al agua DGBBD	Reptiles
ES030MSPF0708420	10868	Luciobarbus bocagei	Luciobarbus bocagei (Steindachner, 1865)	Barbo común		5281	930B13F3-2520-4929-A2D0-1EAFB6B74B0C	De interés para la planificación DGBBD	Peces
ES030MSPF0708420	11060	Luciobarbus comizo	Luciobarbus comizo (Steindachner, 1865)	Barbo comizo		6168	3B017CCC-C74D-42CC-8DB2-AA1403D0C9FF	De interés para la planificación DGBBD	Peces
ES030MSPF0708420	11637	Lutra lutra	Lutra lutra (Linnaeus, 1758)	Nutria	LESRPE	1355	24C602C9-B2D3-40E1-93F6-9B6018FCCBE0	Ligado al agua DGBBD	Mamíferos
ES030MSPF0708420	11585	Mauremys leprosa	Mauremys leprosa (Schweigger, 1812)	Galápago leproso	LESRPE	1221	9E84C5AD-1346-4D2C-BF3C-8BE4DE1AE634	Ligado al agua DGBBD	Reptiles
ES030MSPF0708420	11131	Myotis daubentonii	Myotis daubentonii (Kuhl, 1817)	Murciélago ribereño	LESRPE	1314	A43C0212-D7DC-4DF1-BE4E-BFEE9D64C3B3	Ligado al agua DGBBD	Mamíferos
ES030MSPF0708420	11964	Pelophylax perezi	Pelophylax perezi (Seoane, 1885)	Rana verde común		6945	3E445D73-7867-4D24-860F-C2F38F1CDB13	Ligado al agua DGBBD	Anfibios
ES030MSPF0708420	12010	Pseudochondrostoma polylepis	Pseudochondrostoma polylepis (Steindachner, 1864)	Boga del tajo		6149	3AE05C5F-921D-465F-949B-79378C89B661	De interés para la planificación DGBBD	Peces
ES030MSPF0708420	11485	Rana iberica	Rana iberica Boulenger, 1879	Rana patilarga	LESRPE	1216	11F1D0FF-BEDC-453D-9D85-6378AC3CD983	Ligado al agua DGBBD	Anfibios
ES030MSPF0708420	10659	Squalius alburnoides	Squalius alburnoides (Steindachner, 1866)	Calandino		6975	698821BA-4E76-4273-BB81-3D67DFCE8DC4	De interés para la planificación DGBBD	Peces
ES030MSPF0708420	12051	Triturus pygmaeus	Triturus pygmaeus (Wolterstorff, 1905)	Tritón pigmeo	LESRPE	5896	D486E150-2FB8-41A9-BFCE-DF9726D17B69	Ligado al agua DGBBD	Anfibios
ES030MSPF0605020	10752	Chondrostoma arcasii	Achondrostoma arcasii (Steindachner, 1866)		LESRPE	6155	2C903458-3BCC-4FAA-BE9E-87DDC7EED536	De interés para la planificación DGBBD	Peces
ES030MSPF0605020	10909	Alytes cisternasii	Alytes cisternasii Boscá, 1879	Sapo partero ibérico	LESRPE	1192	15EAD24-EED4-4369-A549-5C9F78D65A6C	Ligado al agua DGBBD	Anfibios
ES030MSPF0605020	11931	Cobitis paludica	Cobitis paludica (de Buen, 1939)	Colmilleja		5302	0CFC9149-086C-4F4A-9897-E80C67C72F12	De interés para la planificación DGBBD	Peces
ES030MSPF0605020	11332	Discoglossus galganoi	Discoglossus galganoi Capula, Nascetti, Lanza, Crespo & Bullini 1985	Sapillo pintojo ibérico	LESRPE	1194	497442AA-AE96-43D4-AE5B-06CAD324D4E2	Ligado al agua DGBBD	Anfibios
ES030MSPF0605020	11576	Iberochondrostoma lemmingii	Iberochondrostoma lemmingii (Steindachner, 1866)	Pardilla		5926	DA733496-4A2B-4C32-8629-7ACAB6044177	De interés para la planificación DGBBD	Peces
ES030MSPF0605020	10868	Luciobarbus bocagei	Luciobarbus bocagei (Steindachner, 1865)	Barbo común		5281	930B13F3-2520-4929-A2D0-1EAFB6B74B0C	De interés para la planificación DGBBD	Peces
ES030MSPF0605020	11060	Luciobarbus comizo	Luciobarbus comizo (Steindachner, 1865)	Barbo comizo		6168	3B017CCC-C74D-42CC-8DB2-AA1403D0C9FF	De interés para la planificación DGBBD	Peces
ES030MSPF0605020	11637	Lutra lutra	Lutra lutra (Linnaeus, 1758)	Nutria	LESRPE	1355	24C602C9-B2D3-40E1-93F6-9B6018FCCBE0	Ligado al agua DGBBD	Mamíferos
ES030MSPF0605020	11964	Pelophylax perezi	Pelophylax perezi (Seoane, 1885)	Rana verde común		6945	3E445D73-7867-4D24-860F-C2F38F1CDB13	Ligado al agua DGBBD	Anfibios
ES030MSPF0605020	12010	Pseudochondrostoma polylepis	Pseudochondrostoma polylepis (Steindachner, 1864)	Boga del tajo		6149	3AE05C5F-921D-465F-949B-79378C89B661	De interés para la planificación DGBBD	Peces
ES030MSPF0605020	10659	Squalius alburnoides	Squalius alburnoides (Steindachner, 1866)	Calandino		6975	698821BA-4E76-4273-BB81-3D67DFCE8DC4	De interés para la planificación DGBBD	Peces
ES030MSPF0605020	11585	Mauremys leprosa	Mauremys leprosa (Schweigger, 1812)	Galápago leproso	LESRPE	1221	9E84C5AD-1346-4D2C-BF3C-8BE4DE1AE634	Ligado al agua DGBBD	Reptiles



CodMasa	TAXONID _EIDOS	Nombre_científico	Scientificname_EIDOS	Nombre_común	LESRPE _Amenazadas	EIC_Code	IEET_Code	Fuente_BGBDD	Tipo
ES030MSPF1019120	10909	Alytes cisternasii	Alytes cisternasii Boscá, 1879	Sapo partero ibérico	LESRPE	1192	15EAEED24-EED4-4369-A549-5C9F78D65A6C	Ligado al agua DGBBD	Anfibios
ES030MSPF1019120	11931	Cobitis paludica	Cobitis paludica (de Buen, 1939)	Colmilleja		5302	0CFC9149-086C-4F4A-9897-E80C67C72F12	De interés para la planificación DGBBD	Peces
ES030MSPF1019120	11717	Hyla meridionalis	Hyla meridionalis Boettger, 1874	Ranita meridional	LESRPE	1205	E185D34D-4476-43BF-8F5A-6D63682CEA81	Ligado al agua DGBBD	Anfibios
ES030MSPF1019120	11576	Iberochondrostoma lemmingii	Iberochondrostoma lemmingii (Steindachner, 1866)	Pardilla		5926	DA733496-4A2B-4C32-8629-7ACAB6044177	De interés para la planificación DGBBD	Peces
ES030MSPF1019120	12168	Lacerta schreiberi	Lacerta schreiberi Bedriaga, 1878	Lagarto verdinegro	LESRPE	1259	C7AE7D13-8A60-4285-8F56-41E37E18C59E	Ligado al agua DGBBD	Reptiles
ES030MSPF1019120	10868	Luciobarbus bocagei	Luciobarbus bocagei (Steindachner, 1865)	Barbo común		5281	930B13F3-2520-4929-A2D0-1EAFB6B74B0C	De interés para la planificación DGBBD	Peces
ES030MSPF1019120	11060	Luciobarbus comizo	Luciobarbus comizo (Steindachner, 1865)	Barbo comizo		6168	3B017CCC-C74D-42CC-8DB2-AA1403D0C9FF	De interés para la planificación DGBBD	Peces
ES030MSPF1019120	11637	Lutra lutra	Lutra lutra (Linnaeus, 1758)	Nutria	LESRPE	1355	24C602C9-B2D3-40E1-93F6-9B6018FCCBE0	Ligado al agua DGBBD	Mamíferos
ES030MSPF1019120	11585	Mauremys leprosa	Mauremys leprosa (Schweigger, 1812)	Galápago leproso	LESRPE	1221	9E84C5AD-1346-4D2C-BF3C-8BE4DE1AE634	Ligado al agua DGBBD	Reptiles
ES030MSPF1019120	11108	Pelobates cultripes	Pelobates cultripes (Cuvier, 1829)	Sapo de espuelas	LESRPE	1198	820ADC4F-AB2A-4351-8EC7-8F13D5FA5B48	Ligado al agua DGBBD	Anfibios
ES030MSPF1019120	11964	Pelophylax perezi	Pelophylax perezi (Seoane, 1885)	Rana verde común		6945	3E445D73-7867-4D24-860F-C2F38F1CDB13	Ligado al agua DGBBD	Anfibios
ES030MSPF1019120	12010	Pseudochondrostoma polylepis	Pseudochondrostoma polylepis (Steindachner, 1864)	Boga del tajo		6149	3AE05C5F-921D-465F-949B-79378C89B661	De interés para la planificación DGBBD	Peces
ES030MSPF1019120	10659	Squalius alburnoides	Squalius alburnoides (Steindachner, 1866)	Calandino		6975	698821BA-4E76-4273-BB81-3D67DFCE8DC4	De interés para la planificación DGBBD	Peces
ES030MSPF0601020	10752	Chondrostoma arcasii	Achondrostoma arcasii (Steindachner, 1866)		LESRPE	6155	2C903458-3BCC-4FAA-BE9E-87DDC7EED536	De interés para la planificación DGBBD	Peces
ES030MSPF0601020	11931	Cobitis paludica	Cobitis paludica (de Buen, 1939)	Colmilleja		5302	0CFC9149-086C-4F4A-9897-E80C67C72F12	De interés para la planificación DGBBD	Peces
ES030MSPF0601020	11576	Iberochondrostoma lemmingii	Iberochondrostoma lemmingii (Steindachner, 1866)	Pardilla		5926	DA733496-4A2B-4C32-8629-7ACAB6044177	De interés para la planificación DGBBD	Peces
ES030MSPF0601020	10868	Luciobarbus bocagei	Luciobarbus bocagei (Steindachner, 1865)	Barbo común		5281	930B13F3-2520-4929-A2D0-1EAFB6B74B0C	De interés para la planificación DGBBD	Peces
ES030MSPF0601020	11060	Luciobarbus comizo	Luciobarbus comizo (Steindachner, 1865)	Barbo comizo		6168	3B017CCC-C74D-42CC-8DB2-AA1403D0C9FF	De interés para la planificación DGBBD	Peces
ES030MSPF0601020	11637	Lutra lutra	Lutra lutra (Linnaeus, 1758)	Nutria	LESRPE	1355	24C602C9-B2D3-40E1-93F6-9B6018FCCBE0	Ligado al agua DGBBD	Mamíferos
ES030MSPF0601020	11585	Mauremys leprosa	Mauremys leprosa (Schweigger, 1812)	Galápago leproso	LESRPE	1221	9E84C5AD-1346-4D2C-BF3C-8BE4DE1AE634	Ligado al agua DGBBD	Reptiles
ES030MSPF0601020	11108	Pelobates cultripes	Pelobates cultripes (Cuvier, 1829)	Sapo de espuelas	LESRPE	1198	820ADC4F-AB2A-4351-8EC7-8F13D5FA5B48	Ligado al agua DGBBD	Anfibios
ES030MSPF0601020	11964	Pelophylax perezi	Pelophylax perezi (Seoane, 1885)	Rana verde común		6945	3E445D73-7867-4D24-860F-C2F38F1CDB13	Ligado al agua DGBBD	Anfibios
ES030MSPF0601020	12010	Pseudochondrostoma polylepis	Pseudochondrostoma polylepis (Steindachner, 1864)	Boga del tajo		6149	3AE05C5F-921D-465F-949B-79378C89B661	De interés para la planificación DGBBD	Peces
ES030MSPF0601020	10659	Squalius alburnoides	Squalius alburnoides (Steindachner, 1866)	Calandino		6975	698821BA-4E76-4273-BB81-3D67DFCE8DC4	De interés para la planificación DGBBD	Peces
ES030MSPF0601020	10909	Alytes cisternasii	Alytes cisternasii Boscá, 1879	Sapo partero ibérico	LESRPE	1192	15EAEED24-EED4-4369-A549-5C9F78D65A6C	Ligado al agua DGBBD	Anfibios
ES030MSPF0601020	12051	Triturus pygmaeus	Triturus pygmaeus (Wolterstorff, 1905)	Tritón pigmeo	LESRPE	5896	D486E150-2FB8-41A9-BFCE-DF9726D17B69	Ligado al agua DGBBD	Anfibios
ES030MSPF0601020	11717	Hyla meridionalis	Hyla meridionalis Boettger, 1874	Ranita meridional	LESRPE	1205	E185D34D-4476-43BF-8F5A-6D63682CEA81	Ligado al agua DGBBD	Anfibios
ES030MSPF0601020	11332	Discoglossus galganoi	Discoglossus galganoi Capula, Nascetti, Lanza, Crespo & Bullini 1985	Sapillo pintojo ibérico	LESRPE	1194	497442AA-AE96-43D4-AE5B-06CAD324D4E2	Ligado al agua DGBBD	Anfibios
ES030MSPF1044030	10909	Alytes cisternasii	Alytes cisternasii Boscá, 1879	Sapo partero ibérico	LESRPE	1192	15EAEED24-EED4-4369-A549-5C9F78D65A6C	Ligado al agua DGBBD	Anfibios
ES030MSPF1044030	11931	Cobitis paludica	Cobitis paludica (de Buen, 1939)	Colmilleja		5302	0CFC9149-086C-4F4A-9897-E80C67C72F12	De interés para la planificación DGBBD	Peces



CodMasa	TAXONID _EIDOS	Nombre_científico	Scientificname_EIDOS	Nombre_común	LESRPE _Amenazadas	EIC_Code	IEET_Code	Fuente_BGBDD	Tipo
ES030MSPF1044030	11717	Hyla meridionalis	Hyla meridionalis Boettger, 1874	Ranita meridional	LESRPE	1205	E185D34D-4476-43BF-8F5A-6D63682CEA81	Ligado al agua DGBBD	Anfibios
ES030MSPF1044030	11576	Iberochondrostoma lemmingii	Iberochondrostoma lemmingii (Steindachner, 1866)	Pardilla		5926	DA733496-4A2B-4C32-8629-7ACAB6044177	De interés para la planificación DGBBD	Peces
ES030MSPF1044030	10868	Luciobarbus bocagei	Luciobarbus bocagei (Steindachner, 1865)	Barbo común		5281	930B13F3-2520-4929-A2D0-1EAFB6B74B0C	De interés para la planificación DGBBD	Peces
ES030MSPF1044030	11060	Luciobarbus comizo	Luciobarbus comizo (Steindachner, 1865)	Barbo comizo		6168	3B017CCC-C74D-42CC-8DB2-AA1403D0C9FF	De interés para la planificación DGBBD	Peces
ES030MSPF1044030	11637	Lutra lutra	Lutra lutra (Linnaeus, 1758)	Nutria	LESRPE	1355	24C602C9-B2D3-40E1-93F6-9B6018FCCBE0	Ligado al agua DGBBD	Mamíferos
ES030MSPF1044030	11108	Pelobates cultripes	Pelobates cultripes (Cuvier, 1829)	Sapo de espuelas	LESRPE	1198	820ADC4F-AB2A-4351-8EC7-8F13D5FA5B48	Ligado al agua DGBBD	Anfibios
ES030MSPF1044030	11964	Pelophylax perezi	Pelophylax perezi (Seoane, 1885)	Rana verde común		6945	3E445D73-7867-4D24-860F-C2F38F1CDB13	Ligado al agua DGBBD	Anfibios
ES030MSPF1044030	12010	Pseudochondrostoma polylepis	Pseudochondrostoma polylepis (Steindachner, 1864)	Boga del tajo		6149	3AE05C5F-921D-465F-949B-79378C89B661	De interés para la planificación DGBBD	Peces
ES030MSPF1044030	11485	Rana iberica	Rana iberica Boulenger, 1879	Rana patilarga	LESRPE	1216	11F1D0FF-BEDC-453D-9D85-6378AC3CD983	Ligado al agua DGBBD	Anfibios
ES030MSPF1044030	10659	Squalius alburnoides	Squalius alburnoides (Steindachner, 1866)	Calandino		6975	698821BA-4E76-4273-BB81-3D67DFCE8DC4	De interés para la planificación DGBBD	Peces
ES030MSPF1044030	12051	Triturus pygmaeus	Triturus pygmaeus (Wolterstorff, 1905)	Tritón pigmeo	LESRPE	5896	D486E150-2FB8-41A9-BFCE-DF9726D17B69	Ligado al agua DGBBD	Anfibios
ES030MSPF0526120	10752	Chondrostoma arcasii	Achondrostoma arcasii (Steindachner, 1866)		LESRPE	6155	2C903458-3BCC-4FAA-BE9E-87DDC7EED536	De interés para la planificación DGBBD	Peces
ES030MSPF0526120	10909	Alytes cisternasii	Alytes cisternasii Boscá, 1879	Sapo partero ibérico	LESRPE	1192	15EAED24-EED4-4369-A549-5C9F78D65A6C	Ligado al agua DGBBD	Anfibios
ES030MSPF0526120	11931	Cobitis paludica	Cobitis paludica (de Buen, 1939)	Colmilleja		5302	0CFC9149-086C-4F4A-9897-E80C67C72F12	De interés para la planificación DGBBD	Peces
ES030MSPF0526120	11332	Discoglossus galganoi	Discoglossus galganoi Capula, Nascetti, Lanza, Crespo & Bullini 1985	Sapillo pintojo ibérico	LESRPE	1194	497442AA-AE96-43D4-AE5B-06CAD324D4E2	Ligado al agua DGBBD	Anfibios
ES030MSPF0526120	12168	Lacerta schreiberi	Lacerta schreiberi Bedriaga, 1878	Lagarto verdinegro	LESRPE	1259	C7AE7D13-8A60-4285-8F56-41E37E18C59E	Ligado al agua DGBBD	Reptiles
ES030MSPF0526120	10868	Luciobarbus bocagei	Luciobarbus bocagei (Steindachner, 1865)	Barbo común		5281	930B13F3-2520-4929-A2D0-1EAFB6B74B0C	De interés para la planificación DGBBD	Peces
ES030MSPF0526120	11637	Lutra lutra	Lutra lutra (Linnaeus, 1758)	Nutria	LESRPE	1355	24C602C9-B2D3-40E1-93F6-9B6018FCCBE0	Ligado al agua DGBBD	Mamíferos
ES030MSPF0526120	11585	Mauremys leprosa	Mauremys leprosa (Schweigger, 1812)	Galápago leproso	LESRPE	1221	9E84C5AD-1346-4D2C-BF3C-8BE4DE1AE634	Ligado al agua DGBBD	Reptiles
ES030MSPF0526120	11964	Pelophylax perezi	Pelophylax perezi (Seoane, 1885)	Rana verde común		6945	3E445D73-7867-4D24-860F-C2F38F1CDB13	Ligado al agua DGBBD	Anfibios
ES030MSPF0526120	12010	Pseudochondrostoma polylepis	Pseudochondrostoma polylepis (Steindachner, 1864)	Boga del tajo		6149	3AE05C5F-921D-465F-949B-79378C89B661	De interés para la planificación DGBBD	Peces
ES030MSPF0526120	10659	Squalius alburnoides	Squalius alburnoides (Steindachner, 1866)	Calandino		6975	698821BA-4E76-4273-BB81-3D67DFCE8DC4	De interés para la planificación DGBBD	Peces
ES030MSPF0523020	10752	Chondrostoma arcasii	Achondrostoma arcasii (Steindachner, 1866)		LESRPE	6155	2C903458-3BCC-4FAA-BE9E-87DDC7EED536	De interés para la planificación DGBBD	Peces
ES030MSPF0523020	10909	Alytes cisternasii	Alytes cisternasii Boscá, 1879	Sapo partero ibérico	LESRPE	1192	15EAED24-EED4-4369-A549-5C9F78D65A6C	Ligado al agua DGBBD	Anfibios
ES030MSPF0523020	11878	Alytes obstetricans	Alytes obstetricans (Laurenti, 1768)	Sapo partero común	LESRPE	1191	7FFF75A7-A9BD-403E-8338-A1785ABF783D	Ligado al agua DGBBD	Anfibios
ES030MSPF0523020	11931	Cobitis paludica	Cobitis paludica (de Buen, 1939)	Colmilleja		5302	0CFC9149-086C-4F4A-9897-E80C67C72F12	De interés para la planificación DGBBD	Peces
ES030MSPF0523020	11715	Coenagrion mercuriale	Coenagrion mercuriale (Charpentier, 1840)		LESRPE	1044		Ligado al agua DGBBD	Invertebrados
ES030MSPF0523020	11332	Discoglossus galganoi	Discoglossus galganoi Capula, Nascetti, Lanza, Crespo & Bullini 1985	Sapillo pintojo ibérico	LESRPE	1194	497442AA-AE96-43D4-AE5B-06CAD324D4E2	Ligado al agua DGBBD	Anfibios
ES030MSPF0523020	11903	Emys orbicularis	Emys orbicularis (Linnaeus, 1758)	Galápago europeo	Vulnerable	1220	F799FA8D-96CC-4280-A954-5FBE2244A849	Ligado al agua DGBBD	Reptiles
ES030MSPF0523020	12168	Lacerta schreiberi	Lacerta schreiberi Bedriaga, 1878	Lagarto verdinegro	LESRPE	1259	C7AE7D13-8A60-4285-8F56-41E37E18C59E	Ligado al agua DGBBD	Reptiles

CodMasa	TAXONID _EIDOS	Nombre_científico	Scientificname_EIDOS	Nombre_común	LESRPE _Amenazadas	EIC_Code	IEET_Code	Fuente_BGBDD	Tipo
ES030MSPF0523020	10868	Luciobarbus bocagei	Luciobarbus bocagei (Steindachner, 1865)	Barbo común		5281	930B13F3-2520-4929-A2D0-1EAFB6B74B0C	De interés para la planificación DGBBD	Peces
ES030MSPF0523020	11637	Lutra lutra	Lutra lutra (Linnaeus, 1758)	Nutria	LESRPE	1355	24C602C9-B2D3-40E1-93F6-9B6018FCCBE0	Ligado al agua DGBBD	Mamíferos
ES030MSPF0523020	11585	Mauremys leprosa	Mauremys leprosa (Schweigger, 1812)	Galápago leproso	LESRPE	1221	9E84C5AD-1346-4D2C-BF3C-8BE4DE1AE634	Ligado al agua DGBBD	Reptiles
ES030MSPF0523020	11108	Pelobates cultripes	Pelobates cultripes (Cuvier, 1829)	Sapo de espuelas	LESRPE	1198	820ADC4F-AB2A-4351-8EC7-8F13D5FA5B48	Ligado al agua DGBBD	Anfibios
ES030MSPF0523020	11964	Pelophylax perezi	Pelophylax perezi (Seoane, 1885)	Rana verde común		6945	3E445D73-7867-4D24-860F-C2F38F1CDB13	Ligado al agua DGBBD	Anfibios
ES030MSPF0523020	12010	Pseudochondrostoma polylepis	Pseudochondrostoma polylepis (Steindachner, 1864)	Boga del tajo		6149	3AE05C5F-921D-465F-949B-79378C89B661	De interés para la planificación DGBBD	Peces
ES030MSPF0523020	11485	Rana iberica	Rana iberica Boulenger, 1879	Rana patilarga	LESRPE	1216	11F1D0FF-BEDC-453D-9D85-6378AC3CD983	Ligado al agua DGBBD	Anfibios
ES030MSPF0523020	10659	Squalius alburnoides	Squalius alburnoides (Steindachner, 1866)	Calandino		6975	698821BA-4E76-4273-BB81-3D67DFCE8DC4	De interés para la planificación DGBBD	Peces
ES030MSPF0523020	12051	Triturus pygmaeus	Triturus pygmaeus (Wolterstorff, 1905)	Tritón pigmeo	LESRPE	5896	D486E150-2FB8-41A9-BFCE-DF9726D17B69	Ligado al agua DGBBD	Anfibios
ES030MSPF0523020	10924	Microtus cabreræ	Microtus cabreræ Thomas, 1906	Topillo de Cabrera		1338	E91FAFC5-6D0D-4551-8D29-E5976307E869	Ligado al agua DGBBD	Mamíferos
ES030MSPF0523020	2235	Apium repens	Apium repens (Jacq.) Lag.		LESRPE	1614		De interés para la planificación DGBBD	Hongos, algas y plantas
ES030MSPF0523020	6093	Luronium natans	Luronium natans (L.) Raf.		En peligro de extinción	1831	B3A6C511-6DCF-41A5-9F10-DD7292D632C3	De interés para la planificación DGBBD	Hongos, algas y plantas
ES030MSPF0523020	11677	Triturus marmoratus	Triturus marmoratus (Latreille, 1800)	Tritón jaspeado	LESRPE	1174	8E835006-6021-470D-99FB-6CE545AE89C3	Ligado al agua DGBBD	Anfibios
ES030MSPF0523020	8606	Spiranthes aestivalis	Spiranthes aestivalis (Poir.) Rich.		LESRPE	1900		Ligado al agua DGBBD	Hongos, algas y plantas
ES030MSPF0523220	10752	Chondrostoma arcasii	Achondrostoma arcasii (Steindachner, 1866)		LESRPE	6155	2C903458-3BCC-4FAA-BE9E-87DDC7EED536	De interés para la planificación DGBBD	Peces
ES030MSPF0523220	11878	Alytes obstetricans	Alytes obstetricans (Laurenti, 1768)	Sapo partero común	LESRPE	1191	7FFF75A7-A9BD-403E-8338-A1785ABF783D	Ligado al agua DGBBD	Anfibios
ES030MSPF0523220	11931	Cobitis paludica	Cobitis paludica (de Buen, 1939)	Colmilleja		5302	0CFC9149-086C-4F4A-9897-E80C67C72F12	De interés para la planificación DGBBD	Peces
ES030MSPF0523220	11332	Discoglossus galganoi	Discoglossus galganoi Capula, Nascetti, Lanza, Crespo & Bullini 1985	Sapillo pintojo ibérico	LESRPE	1194	497442AA-AE96-43D4-AE5B-06CAD324D4E2	Ligado al agua DGBBD	Anfibios
ES030MSPF0523220	11903	Emys orbicularis	Emys orbicularis (Linnaeus, 1758)	Galápago europeo	Vulnerable	1220	F799FA8D-96CC-4280-A954-5FBE2244A849	Ligado al agua DGBBD	Reptiles
ES030MSPF0523220	12168	Lacerta schreiberi	Lacerta schreiberi Bedriaga, 1878	Lagarto verdinegro	LESRPE	1259	C7AE7D13-8A60-4285-8F56-41E37E18C59E	Ligado al agua DGBBD	Reptiles
ES030MSPF0523220	10868	Luciobarbus bocagei	Luciobarbus bocagei (Steindachner, 1865)	Barbo común		5281	930B13F3-2520-4929-A2D0-1EAFB6B74B0C	De interés para la planificación DGBBD	Peces
ES030MSPF0523220	11585	Mauremys leprosa	Mauremys leprosa (Schweigger, 1812)	Galápago leproso	LESRPE	1221	9E84C5AD-1346-4D2C-BF3C-8BE4DE1AE634	Ligado al agua DGBBD	Reptiles
ES030MSPF0523220	11108	Pelobates cultripes	Pelobates cultripes (Cuvier, 1829)	Sapo de espuelas	LESRPE	1198	820ADC4F-AB2A-4351-8EC7-8F13D5FA5B48	Ligado al agua DGBBD	Anfibios
ES030MSPF0523220	11964	Pelophylax perezi	Pelophylax perezi (Seoane, 1885)	Rana verde común		6945	3E445D73-7867-4D24-860F-C2F38F1CDB13	Ligado al agua DGBBD	Anfibios
ES030MSPF0523220	12010	Pseudochondrostoma polylepis	Pseudochondrostoma polylepis (Steindachner, 1864)	Boga del tajo		6149	3AE05C5F-921D-465F-949B-79378C89B661	De interés para la planificación DGBBD	Peces
ES030MSPF0523220	11485	Rana iberica	Rana iberica Boulenger, 1879	Rana patilarga	LESRPE	1216	11F1D0FF-BEDC-453D-9D85-6378AC3CD983	Ligado al agua DGBBD	Anfibios
ES030MSPF0523220	8606	Spiranthes aestivalis	Spiranthes aestivalis (Poir.) Rich.		LESRPE	1900		Ligado al agua DGBBD	Hongos, algas y plantas
ES030MSPF0523220	10659	Squalius alburnoides	Squalius alburnoides (Steindachner, 1866)	Calandino		6975	698821BA-4E76-4273-BB81-3D67DFCE8DC4	De interés para la planificación DGBBD	Peces
ES030MSPF0523220	10924	Microtus cabreræ	Microtus cabreræ Thomas, 1906	Topillo de Cabrera		1338	E91FAFC5-6D0D-4551-8D29-E5976307E869	Ligado al agua DGBBD	Mamíferos
ES030MSPF0522120	10752	Chondrostoma arcasii	Achondrostoma arcasii (Steindachner, 1866)		LESRPE	6155	2C903458-3BCC-4FAA-BE9E-87DDC7EED536	De interés para la planificación DGBBD	Peces

CodMasa	TAXONID _EIDOS	Nombre_científico	Scientificname_EIDOS	Nombre_común	LESRPE _Amenazadas	EIC_Code	IEET_Code	Fuente_BGBDD	Tipo
ES030MSPF0522120	10909	Alytes cisternasii	Alytes cisternasii Boscá, 1879	Sapo partero ibérico	LESRPE	1192	15EAED24-EED4-4369-A549-5C9F78D65A6C	Ligado al agua DGBBD	Anfibios
ES030MSPF0522120	11878	Alytes obstetricans	Alytes obstetricans (Laurenti, 1768)	Sapo partero común	LESRPE	1191	7FFF75A7-A9BD-403E-8338-A1785ABF783D	Ligado al agua DGBBD	Anfibios
ES030MSPF0522120	11931	Cobitis paludica	Cobitis paludica (de Buen, 1939)	Colmilleja		5302	0CFC9149-086C-4F4A-9897-E80C67C72F12	De interés para la planificación DGBBD	Peces
ES030MSPF0522120	11715	Coenagrion mercuriale	Coenagrion mercuriale (Charpentier, 1840)		LESRPE	1044		Ligado al agua DGBBD	Invertebrados
ES030MSPF0522120	11903	Emys orbicularis	Emys orbicularis (Linnaeus, 1758)	Galápago europeo	Vulnerable	1220	F799FA8D-96CC-4280-A954-5FBE2244A849	Ligado al agua DGBBD	Reptiles
ES030MSPF0522120	12168	Lacerta schreiberi	Lacerta schreiberi Bedriaga, 1878	Lagarto verdinegro	LESRPE	1259	C7AE7D13-8A60-4285-8F56-41E37E18C59E	Ligado al agua DGBBD	Reptiles
ES030MSPF0522120	10868	Luciobarbus bocagei	Luciobarbus bocagei (Steindachner, 1865)	Barbo común		5281	930B13F3-2520-4929-A2D0-1EAFB6B74B0C	De interés para la planificación DGBBD	Peces
ES030MSPF0522120	11637	Lutra lutra	Lutra lutra (Linnaeus, 1758)	Nutria	LESRPE	1355	24C602C9-B2D3-40E1-93F6-9B6018FCCBE0	Ligado al agua DGBBD	Mamíferos
ES030MSPF0522120	11585	Mauremys leprosa	Mauremys leprosa (Schweigger, 1812)	Galápago leproso	LESRPE	1221	9E84C5AD-1346-4D2C-BF3C-8BE4DE1AE634	Ligado al agua DGBBD	Reptiles
ES030MSPF0522120	11108	Pelobates cultripes	Pelobates cultripes (Cuvier, 1829)	Sapo de espuelas	LESRPE	1198	820ADC4F-AB2A-4351-8EC7-8F13D5FA5B48	Ligado al agua DGBBD	Anfibios
ES030MSPF0522120	11964	Pelophylax perezi	Pelophylax perezi (Seoane, 1885)	Rana verde común		6945	3E445D73-7867-4D24-860F-C2F38F1CDB13	Ligado al agua DGBBD	Anfibios
ES030MSPF0522120	12010	Pseudochondrostoma polylepis	Pseudochondrostoma polylepis (Steindachner, 1864)	Boga del tajo		6149	3AE05C5F-921D-465F-949B-79378C89B661	De interés para la planificación DGBBD	Peces
ES030MSPF0522120	11485	Rana iberica	Rana iberica Boulenger, 1879	Rana patilarga	LESRPE	1216	11F1D0FF-BEDC-453D-9D85-6378AC3CD983	Ligado al agua DGBBD	Anfibios
ES030MSPF0522120	8606	Spiranthes aestivalis	Spiranthes aestivalis (Poir.) Rich.		LESRPE	1900		Ligado al agua DGBBD	Hongos, algas y plantas
ES030MSPF0522120	10659	Squalius alburnoides	Squalius alburnoides (Steindachner, 1866)	Calandino		6975	698821BA-4E76-4273-BB81-3D67DFCE8DC4	De interés para la planificación DGBBD	Peces
ES030MSPF0522120	12051	Triturus pygmaeus	Triturus pygmaeus (Wolterstorff, 1905)	Tritón pigmeo	LESRPE	5896	D486E150-2FB8-41A9-BFCE-DF9726D17B69	Ligado al agua DGBBD	Anfibios
ES030MSPF0522120	10924	Microtus cabreræ	Microtus cabreræ Thomas, 1906	Topillo de Cabrera		1338	E91FAFC5-6D0D-4551-8D29-E5976307E869	Ligado al agua DGBBD	Mamíferos
ES030MSPF0521120	10752	Chondrostoma arcasii	Achondrostoma arcasii (Steindachner, 1866)		LESRPE	6155	2C903458-3BCC-4FAA-BE9E-87DDC7EED536	De interés para la planificación DGBBD	Peces
ES030MSPF0521120	11878	Alytes obstetricans	Alytes obstetricans (Laurenti, 1768)	Sapo partero común	LESRPE	1191	7FFF75A7-A9BD-403E-8338-A1785ABF783D	Ligado al agua DGBBD	Anfibios
ES030MSPF0521120	2235	Apium repens	Apium repens (Jacq.) Lag.		LESRPE	1614		De interés para la planificación DGBBD	Hongos, algas y plantas
ES030MSPF0521120	11931	Cobitis paludica	Cobitis paludica (de Buen, 1939)	Colmilleja		5302	0CFC9149-086C-4F4A-9897-E80C67C72F12	De interés para la planificación DGBBD	Peces
ES030MSPF0521120	11332	Discoglossus galganoi	Discoglossus galganoi Capula, Nascetti, Lanza, Crespo & Bullini 1985	Sapillo pintojo ibérico	LESRPE	1194	497442AA-AE96-43D4-AE5B-06CAD324D4E2	Ligado al agua DGBBD	Anfibios
ES030MSPF0521120	12168	Lacerta schreiberi	Lacerta schreiberi Bedriaga, 1878	Lagarto verdinegro	LESRPE	1259	C7AE7D13-8A60-4285-8F56-41E37E18C59E	Ligado al agua DGBBD	Reptiles
ES030MSPF0521120	10868	Luciobarbus bocagei	Luciobarbus bocagei (Steindachner, 1865)	Barbo común		5281	930B13F3-2520-4929-A2D0-1EAFB6B74B0C	De interés para la planificación DGBBD	Peces
ES030MSPF0521120	6093	Luronium natans	Luronium natans (L.) Raf.		En peligro de extinción	1831	B3A6C511-6DCF-41A5-9F10-DD7292D632C3	De interés para la planificación DGBBD	Hongos, algas y plantas
ES030MSPF0521120	11637	Lutra lutra	Lutra lutra (Linnaeus, 1758)	Nutria	LESRPE	1355	24C602C9-B2D3-40E1-93F6-9B6018FCCBE0	Ligado al agua DGBBD	Mamíferos
ES030MSPF0521120	11108	Pelobates cultripes	Pelobates cultripes (Cuvier, 1829)	Sapo de espuelas	LESRPE	1198	820ADC4F-AB2A-4351-8EC7-8F13D5FA5B48	Ligado al agua DGBBD	Anfibios
ES030MSPF0521120	11964	Pelophylax perezi	Pelophylax perezi (Seoane, 1885)	Rana verde común		6945	3E445D73-7867-4D24-860F-C2F38F1CDB13	Ligado al agua DGBBD	Anfibios
ES030MSPF0521120	12010	Pseudochondrostoma polylepis	Pseudochondrostoma polylepis (Steindachner, 1864)	Boga del tajo		6149	3AE05C5F-921D-465F-949B-79378C89B661	De interés para la planificación DGBBD	Peces
ES030MSPF0521120	11485	Rana iberica	Rana iberica Boulenger, 1879	Rana patilarga	LESRPE	1216	11F1D0FF-BEDC-453D-9D85-6378AC3CD983	Ligado al agua DGBBD	Anfibios



CodMasa	TAXONID _EIDOS	Nombre_científico	Scientificname_EIDOS	Nombre_común	LESRPE _Amenazadas	EIC_Code	IEET_Code	Fuente_BGBDD	Tipo
ES030MSPF0521120	10659	Squalius alburnoides	Squalius alburnoides (Steindachner, 1866)	Calandino		6975	698821BA-4E76-4273-BB81-3D67DFCE8DC4	De interés para la planificación DGBBD	Peces
ES030MSPF0521120	11677	Triturus marmoratus	Triturus marmoratus (Latreille, 1800)	Tritón jaspeado	LESRPE	1174	8E835006-6021-470D-99FB-6CE545AE89C3	Ligado al agua DGBBD	Anfibios
ES030MSPF0511020	10752	Chondrostoma arcasii	Achondrostoma arcasii (Steindachner, 1866)		LESRPE	6155	2C903458-3BCC-4FAA-BE9E-87DDC7EED536	De interés para la planificación DGBBD	Peces
ES030MSPF0511020	10909	Alytes cisternasii	Alytes cisternasii Boscá, 1879	Sapo partero ibérico	LESRPE	1192	15EAD24-EED4-4369-A549-5C9F78D65A6C	Ligado al agua DGBBD	Anfibios
ES030MSPF0511020	11931	Cobitis paludica	Cobitis paludica (de Buen, 1939)	Colmilleja		5302	0CFC9149-086C-4F4A-9897-E80C67C72F12	De interés para la planificación DGBBD	Peces
ES030MSPF0511020	12168	Lacerta schreiberi	Lacerta schreiberi Bedriaga, 1878	Lagarto verdinegro	LESRPE	1259	C7AE7D13-8A60-4285-8F56-41E37E18C59E	Ligado al agua DGBBD	Reptiles
ES030MSPF0511020	10868	Luciobarbus bocagei	Luciobarbus bocagei (Steindachner, 1865)	Barbo común		5281	930B13F3-2520-4929-A2D0-1EAFB6B74B0C	De interés para la planificación DGBBD	Peces
ES030MSPF0511020	11637	Lutra lutra	Lutra lutra (Linnaeus, 1758)	Nutria	LESRPE	1355	24C602C9-B2D3-40E1-93F6-9B6018FCCBE0	Ligado al agua DGBBD	Mamíferos
ES030MSPF0511020	11662	Margaritifera margaritifera	Margaritifera margaritifera (Linnaeus, 1758)	Mejillón de río	En peligro de extinción	1029	3851317B-4762-435A-AC6D-68EDA95DAD16	De interés para la planificación DGBBD	Invertebrados
ES030MSPF0511020	11131	Myotis daubentonii	Myotis daubentonii (Kuhl, 1817)	Murciélago ribereño	LESRPE	1314	A43C0212-D7DC-4DF1-BE4E-BFEE9D64C3B3	Ligado al agua DGBBD	Mamíferos
ES030MSPF0511020	11108	Pelobates cultripipes	Pelobates cultripipes (Cuvier, 1829)	Sapo de espuelas	LESRPE	1198	820ADC4F-AB2A-4351-8EC7-8F13D5FA5B48	Ligado al agua DGBBD	Anfibios
ES030MSPF0511020	11964	Pelophylax perezi	Pelophylax perezi (Seoane, 1885)	Rana verde común		6945	3E445D73-7867-4D24-860F-C2F38F1CDB13	Ligado al agua DGBBD	Anfibios
ES030MSPF0511020	12010	Pseudochondrostoma polylepis	Pseudochondrostoma polylepis (Steindachner, 1864)	Boga del tajo		6149	3AE05C5F-921D-465F-949B-79378C89B661	De interés para la planificación DGBBD	Peces
ES030MSPF0511020	11485	Rana iberica	Rana iberica Boulenger, 1879	Rana patilarga	LESRPE	1216	11F1D0FF-BEDC-453D-9D85-6378AC3CD983	Ligado al agua DGBBD	Anfibios
ES030MSPF0511020	10659	Squalius alburnoides	Squalius alburnoides (Steindachner, 1866)	Calandino		6975	698821BA-4E76-4273-BB81-3D67DFCE8DC4	De interés para la planificación DGBBD	Peces
ES030MSPF0511020	11677	Triturus marmoratus	Triturus marmoratus (Latreille, 1800)	Tritón jaspeado	LESRPE	1174	8E835006-6021-470D-99FB-6CE545AE89C3	Ligado al agua DGBBD	Anfibios
ES030MSPF0511020	12051	Triturus pygmaeus	Triturus pygmaeus (Wolterstorff, 1905)	Tritón pigmeo	LESRPE	5896	D486E150-2FB8-41A9-BFCE-DF9726D17B69	Ligado al agua DGBBD	Anfibios
ES030MSPF0511020	9336	Veronica micrantha	Veronica micrantha Hoffmanns. & Link		LESRPE	1733	6F9F1F71-F4DE-4164-A6D5-FA48258BFC2B	De interés para la planificación DGBBD	Hongos, algas y plantas
ES030MSPF0511020	11332	Discoglossus galganoi	Discoglossus galganoi Capula, Nascetti, Lanza, Crespo & Bullini 1985	Sapillo pintojo ibérico	LESRPE	1194	497442AA-AE96-43D4-AE5B-06CAD324D4E2	Ligado al agua DGBBD	Anfibios
ES030MSPF0511020	11903	Emys orbicularis	Emys orbicularis (Linnaeus, 1758)	Galápago europeo	Vulnerable	1220	F799FA8D-96CC-4280-A954-5FBE2244A849	Ligado al agua DGBBD	Reptiles
ES030MSPF0511020	11585	Mauremys leprosa	Mauremys leprosa (Schweigger, 1812)	Galápago leproso	LESRPE	1221	9E84C5AD-1346-4D2C-BF3C-8BE4DE1AE634	Ligado al agua DGBBD	Reptiles
ES030MSPF0525220	10752	Chondrostoma arcasii	Achondrostoma arcasii (Steindachner, 1866)		LESRPE	6155	2C903458-3BCC-4FAA-BE9E-87DDC7EED536	De interés para la planificación DGBBD	Peces
ES030MSPF0525220	11931	Cobitis paludica	Cobitis paludica (de Buen, 1939)	Colmilleja		5302	0CFC9149-086C-4F4A-9897-E80C67C72F12	De interés para la planificación DGBBD	Peces
ES030MSPF0525220	11332	Discoglossus galganoi	Discoglossus galganoi Capula, Nascetti, Lanza, Crespo & Bullini 1985	Sapillo pintojo ibérico	LESRPE	1194	497442AA-AE96-43D4-AE5B-06CAD324D4E2	Ligado al agua DGBBD	Anfibios
ES030MSPF0525220	10868	Luciobarbus bocagei	Luciobarbus bocagei (Steindachner, 1865)	Barbo común		5281	930B13F3-2520-4929-A2D0-1EAFB6B74B0C	De interés para la planificación DGBBD	Peces
ES030MSPF0525220	11637	Lutra lutra	Lutra lutra (Linnaeus, 1758)	Nutria	LESRPE	1355	24C602C9-B2D3-40E1-93F6-9B6018FCCBE0	Ligado al agua DGBBD	Mamíferos
ES030MSPF0525220	11585	Mauremys leprosa	Mauremys leprosa (Schweigger, 1812)	Galápago leproso	LESRPE	1221	9E84C5AD-1346-4D2C-BF3C-8BE4DE1AE634	Ligado al agua DGBBD	Reptiles
ES030MSPF0525220	11964	Pelophylax perezi	Pelophylax perezi (Seoane, 1885)	Rana verde común		6945	3E445D73-7867-4D24-860F-C2F38F1CDB13	Ligado al agua DGBBD	Anfibios
ES030MSPF0525220	12010	Pseudochondrostoma polylepis	Pseudochondrostoma polylepis (Steindachner, 1864)	Boga del tajo		6149	3AE05C5F-921D-465F-949B-79378C89B661	De interés para la planificación DGBBD	Peces
ES030MSPF0525220	10659	Squalius alburnoides	Squalius alburnoides (Steindachner, 1866)	Calandino		6975	698821BA-4E76-4273-BB81-3D67DFCE8DC4	De interés para la planificación DGBBD	Peces



CodMasa	TAXONID _EIDOS	Nombre_científico	Scientificname_EIDOS	Nombre_común	LESRPE _Amenazadas	EIC_Code	IEET_Code	Fuente_BGBDD	Tipo
ES030MSPF0508420	10752	Chondrostoma arcasii	Achondrostoma arcasii (Steindachner, 1866)		LESRPE	6155	2C903458-3BCC-4FAA-BE9E-87DDC7EED536	De interés para la planificación DGBBD	Peces
ES030MSPF0508420	10909	Alytes cisternasii	Alytes cisternasii Boscá, 1879	Sapo partero ibérico	LESRPE	1192	15EAD24-EED4-4369-A549-5C9F78D65A6C	Ligado al agua DGBBD	Anfibios
ES030MSPF0508420	11931	Cobitis paludica	Cobitis paludica (de Buen, 1939)	Colmilleja		5302	0CFC9149-086C-4F4A-9897-E80C67C72F12	De interés para la planificación DGBBD	Peces
ES030MSPF0508420	11332	Discoglossus galganoi	Discoglossus galganoi Capula, Nascetti, Lanza, Crespo & Bullini 1985	Sapillo pintojo ibérico	LESRPE	1194	497442AA-AE96-43D4-AE5B-06CAD324D4E2	Ligado al agua DGBBD	Anfibios
ES030MSPF0508420	12168	Lacerta schreiberi	Lacerta schreiberi Bedriaga, 1878	Lagarto verdinegro	LESRPE	1259	C7AE7D13-8A60-4285-8F56-41E37E18C59E	Ligado al agua DGBBD	Reptiles
ES030MSPF0508420	10868	Luciobarbus bocagei	Luciobarbus bocagei (Steindachner, 1865)	Barbo común		5281	930B13F3-2520-4929-A2D0-1EAFB6B74B0C	De interés para la planificación DGBBD	Peces
ES030MSPF0508420	11637	Lutra lutra	Lutra lutra (Linnaeus, 1758)	Nutria	LESRPE	1355	24C602C9-B2D3-40E1-93F6-9B6018FCCBE0	Ligado al agua DGBBD	Mamíferos
ES030MSPF0508420	11585	Mauremys leprosa	Mauremys leprosa (Schweigger, 1812)	Galápago leproso	LESRPE	1221	9E84C5AD-1346-4D2C-BF3C-8BE4DE1AE634	Ligado al agua DGBBD	Reptiles
ES030MSPF0508420	11108	Pelobates cultripes	Pelobates cultripes (Cuvier, 1829)	Sapo de espuelas	LESRPE	1198	820ADC4F-AB2A-4351-8EC7-8F13D5FA5B48	Ligado al agua DGBBD	Anfibios
ES030MSPF0508420	11964	Pelophylax perezi	Pelophylax perezi (Seoane, 1885)	Rana verde común		6945	3E445D73-7867-4D24-860F-C2F38F1CDB13	Ligado al agua DGBBD	Anfibios
ES030MSPF0508420	12010	Pseudochondrostoma polylepis	Pseudochondrostoma polylepis (Steindachner, 1864)	Boga del tajo		6149	3AE05C5F-921D-465F-949B-79378C89B661	De interés para la planificación DGBBD	Peces
ES030MSPF0508420	11485	Rana iberica	Rana iberica Boulenger, 1879	Rana patilarga	LESRPE	1216	11F1D0FF-BEDC-453D-9D85-6378AC3CD983	Ligado al agua DGBBD	Anfibios
ES030MSPF0508420	10659	Squalius alburnoides	Squalius alburnoides (Steindachner, 1866)	Calandino		6975	698821BA-4E76-4273-BB81-3D67DFCE8DC4	De interés para la planificación DGBBD	Peces
ES030MSPF0508420	12051	Triturus pygmaeus	Triturus pygmaeus (Wolterstorff, 1905)	Tritón pigmeo	LESRPE	5896	D486E150-2FB8-41A9-BFCE-DF9726D17B69	Ligado al agua DGBBD	Anfibios
ES030MSPF0508420	10924	Microtus cabreræ	Microtus cabreræ Thomas, 1906	Topillo de Cabrera		1338	E91FAFC5-6D0D-4551-8D29-E5976307E869	Ligado al agua DGBBD	Mamíferos
ES030MSPF0134120	10752	Chondrostoma arcasii	Achondrostoma arcasii (Steindachner, 1866)		LESRPE	6155	2C903458-3BCC-4FAA-BE9E-87DDC7EED536	De interés para la planificación DGBBD	Peces
ES030MSPF0134120	79300	Austropotamobius pallipes	Austropotamobius fulsicianus (Ninni, 1886)	Cangrejo de río	Vulnerable	1092		De interés para la planificación DGBBD	Crustáceo
ES030MSPF0134120	10868	Luciobarbus bocagei	Luciobarbus bocagei (Steindachner, 1865)	Barbo común		5281	930B13F3-2520-4929-A2D0-1EAFB6B74B0C	De interés para la planificación DGBBD	Peces
ES030MSPF0134120	11637	Lutra lutra	Lutra lutra (Linnaeus, 1758)	Nutria	LESRPE	1355	24C602C9-B2D3-40E1-93F6-9B6018FCCBE0	Ligado al agua DGBBD	Mamíferos
ES030MSPF0134120	11964	Pelophylax perezi	Pelophylax perezi (Seoane, 1885)	Rana verde común		6945	3E445D73-7867-4D24-860F-C2F38F1CDB13	Ligado al agua DGBBD	Anfibios
ES030MSPF0134120	12010	Pseudochondrostoma polylepis	Pseudochondrostoma polylepis (Steindachner, 1864)	Boga del tajo		6149	3AE05C5F-921D-465F-949B-79378C89B661	De interés para la planificación DGBBD	Peces
ES030MSPF0134120	11878	Alytes obstetricans	Alytes obstetricans (Laurenti, 1768)	Sapo partero común	LESRPE	1191	7FFF75A7-A9BD-403E-8338-A1785ABF783D	Ligado al agua DGBBD	Anfibios
ES030MSPF0134120	11931	Cobitis paludica	Cobitis paludica (de Buen, 1939)	Colmilleja		5302	0CFC9149-086C-4F4A-9897-E80C67C72F12	De interés para la planificación DGBBD	Peces
ES030MSPF0134120	11715	Coenagrion mercuriale	Coenagrion mercuriale (Charpentier, 1840)		LESRPE	1044		Ligado al agua DGBBD	Invertebrados
ES030MSPF0134120	11108	Pelobates cultripes	Pelobates cultripes (Cuvier, 1829)	Sapo de espuelas	LESRPE	1198	820ADC4F-AB2A-4351-8EC7-8F13D5FA5B48	Ligado al agua DGBBD	Anfibios
ES030MSPF0134120	10659	Squalius alburnoides	Squalius alburnoides (Steindachner, 1866)	Calandino		6975	698821BA-4E76-4273-BB81-3D67DFCE8DC4	De interés para la planificación DGBBD	Peces
ES030MSPF0134120	8606	Spiranthes aestivalis	Spiranthes aestivalis (Poir.) Rich.		LESRPE	1900		Ligado al agua DGBBD	Hongos, algas y plantas
ES030MSPF0108020	10752	Chondrostoma arcasii	Achondrostoma arcasii (Steindachner, 1866)		LESRPE	6155	2C903458-3BCC-4FAA-BE9E-87DDC7EED536	De interés para la planificación DGBBD	Peces
ES030MSPF0108020	10868	Luciobarbus bocagei	Luciobarbus bocagei (Steindachner, 1865)	Barbo común		5281	930B13F3-2520-4929-A2D0-1EAFB6B74B0C	De interés para la planificación DGBBD	Peces
ES030MSPF0108020	11060	Luciobarbus comizo	Luciobarbus comizo (Steindachner, 1865)	Barbo comizo		6168	3B017CCC-C74D-42CC-8DB2-AA1403D0C9FF	De interés para la planificación DGBBD	Peces

CodMasa	TAXONID _EIDOS	Nombre_científico	Scientificname_EIDOS	Nombre_común	LESRPE _Amenazadas	EIC_Code	IEET_Code	Fuente_BGBDD	Tipo
ES030MSPF0108020	11964	Pelophylax perezi	Pelophylax perezi (Seoane, 1885)	Rana verde común		6945	3E445D73-7867-4D24-860F-C2F38F1CDB13	Ligado al agua DGBBD	Anfibios
ES030MSPF0108020	12010	Pseudochondrostoma polylepis	Pseudochondrostoma polylepis (Steindachner, 1864)	Boga del tajo		6149	3AE05C5F-921D-465F-949B-79378C89B661	De interés para la planificación DGBBD	Peces
ES030MSPF0108020	10659	Squalius alburnoides	Squalius alburnoides (Steindachner, 1866)	Calandino		6975	698821BA-4E76-4273-BB81-3D67DFCE8DC4	De interés para la planificación DGBBD	Peces
ES030MSPF0108020	11931	Cobitis paludica	Cobitis paludica (de Buen, 1939)	Colmilleja		5302	0CFC9149-086C-4F4A-9897-E80C67C72F12	De interés para la planificación DGBBD	Peces
ES030MSPF0108020	11637	Lutra lutra	Lutra lutra (Linnaeus, 1758)	Nutria	LESRPE	1355	24C602C9-B2D3-40E1-93F6-9B6018FCCBE0	Ligado al agua DGBBD	Mamíferos
ES030MSPF0108020	6119	Lythrum flexuosum	Lythrum flexuosum Lag.	Jopillo	LESRPE	1598		De interés para la planificación DGBBD	Hongos, algas y plantas
ES030MSPF0508220	10752	Chondrostoma arcasii	Achondrostoma arcasii (Steindachner, 1866)		LESRPE	6155	2C903458-3BCC-4FAA-BE9E-87DDC7EED536	De interés para la planificación DGBBD	Peces
ES030MSPF0508220	10909	Alytes cisternasii	Alytes cisternasii Boscá, 1879	Sapo partero ibérico	LESRPE	1192	15EAED24-EED4-4369-A549-5C9F78D65A6C	Ligado al agua DGBBD	Anfibios
ES030MSPF0508220	11931	Cobitis paludica	Cobitis paludica (de Buen, 1939)	Colmilleja		5302	0CFC9149-086C-4F4A-9897-E80C67C72F12	De interés para la planificación DGBBD	Peces
ES030MSPF0508220	11332	Discoglossus galganoi	Discoglossus galganoi Capula, Nascetti, Lanza, Crespo & Bullini 1985	Sapillo pintojo ibérico	LESRPE	1194	497442AA-AE96-43D4-AE5B-06CAD324D4E2	Ligado al agua DGBBD	Anfibios
ES030MSPF0508220	11717	Hyla meridionalis	Hyla meridionalis Boettger, 1874	Ranita meridional	LESRPE	1205	E185D34D-4476-43BF-8F5A-6D63682CEA81	Ligado al agua DGBBD	Anfibios
ES030MSPF0508220	11576	Iberochondrostoma lemmingii	Iberochondrostoma lemmingii (Steindachner, 1866)	Pardilla		5926	DA733496-4A2B-4C32-8629-7ACAB6044177	De interés para la planificación DGBBD	Peces
ES030MSPF0508220	12168	Lacerta schreiberi	Lacerta schreiberi Bedriaga, 1878	Lagarto verdinegro	LESRPE	1259	C7AE7D13-8A60-4285-8F56-41E37E18C59E	Ligado al agua DGBBD	Reptiles
ES030MSPF0508220	10868	Luciobarbus bocagei	Luciobarbus bocagei (Steindachner, 1865)	Barbo común		5281	930B13F3-2520-4929-A2D0-1EAFB6B74B0C	De interés para la planificación DGBBD	Peces
ES030MSPF0508220	11637	Lutra lutra	Lutra lutra (Linnaeus, 1758)	Nutria	LESRPE	1355	24C602C9-B2D3-40E1-93F6-9B6018FCCBE0	Ligado al agua DGBBD	Mamíferos
ES030MSPF0508220	11585	Mauremys leprosa	Mauremys leprosa (Schweigger, 1812)	Galápago leproso	LESRPE	1221	9E84C5AD-1346-4D2C-BF3C-8BE4DE1AE634	Ligado al agua DGBBD	Reptiles
ES030MSPF0508220	11108	Pelobates cultripes	Pelobates cultripes (Cuvier, 1829)	Sapo de espuelas	LESRPE	1198	820ADC4F-AB2A-4351-8EC7-8F13D5FA5B48	Ligado al agua DGBBD	Anfibios
ES030MSPF0508220	11964	Pelophylax perezi	Pelophylax perezi (Seoane, 1885)	Rana verde común		6945	3E445D73-7867-4D24-860F-C2F38F1CDB13	Ligado al agua DGBBD	Anfibios
ES030MSPF0508220	12010	Pseudochondrostoma polylepis	Pseudochondrostoma polylepis (Steindachner, 1864)	Boga del tajo		6149	3AE05C5F-921D-465F-949B-79378C89B661	De interés para la planificación DGBBD	Peces
ES030MSPF0508220	11485	Rana iberica	Rana iberica Boulenger, 1879	Rana patilarga	LESRPE	1216	11F1D0FF-BEDC-453D-9D85-6378AC3CD983	Ligado al agua DGBBD	Anfibios
ES030MSPF0508220	10659	Squalius alburnoides	Squalius alburnoides (Steindachner, 1866)	Calandino		6975	698821BA-4E76-4273-BB81-3D67DFCE8DC4	De interés para la planificación DGBBD	Peces
ES030MSPF0508220	12051	Triturus pygmaeus	Triturus pygmaeus (Wolterstorff, 1905)	Tritón pigmeo	LESRPE	5896	D486E150-2FB8-41A9-BFCE-DF9726D17B69	Ligado al agua DGBBD	Anfibios
ES030MSPF0508220	10924	Microtus cabrerae	Microtus cabrerae Thomas, 1906	Topillo de Cabrera		1338	E91FAFC5-6D0D-4551-8D29-E5976307E869	Ligado al agua DGBBD	Mamíferos
ES030MSPF0110020	10752	Chondrostoma arcasii	Achondrostoma arcasii (Steindachner, 1866)		LESRPE	6155	2C903458-3BCC-4FAA-BE9E-87DDC7EED536	De interés para la planificación DGBBD	Peces
ES030MSPF0110020	79300	Austropotamobius pallipes	Austropotamobius fulsicianus (Ninni, 1886)	Cangrejo de río	Vulnerable	1092		De interés para la planificación DGBBD	Crustáceo
ES030MSPF0110020	10868	Luciobarbus bocagei	Luciobarbus bocagei (Steindachner, 1865)	Barbo común		5281	930B13F3-2520-4929-A2D0-1EAFB6B74B0C	De interés para la planificación DGBBD	Peces
ES030MSPF0110020	11060	Luciobarbus comizo	Luciobarbus comizo (Steindachner, 1865)	Barbo comizo		6168	3B017CCC-C74D-42CC-8DB2-AA1403D0C9FF	De interés para la planificación DGBBD	Peces
ES030MSPF0110020	11637	Lutra lutra	Lutra lutra (Linnaeus, 1758)	Nutria	LESRPE	1355	24C602C9-B2D3-40E1-93F6-9B6018FCCBE0	Ligado al agua DGBBD	Mamíferos
ES030MSPF0110020	11733	Parachondrostoma miegii	Parachondrostoma miegii (Steindachner, 1866)	Madrilla		5292	15C8341F-03F5-4EBF-9FF5-CD516019A910	De interés para la planificación DGBBD	Peces
ES030MSPF0110020	12010	Pseudochondrostoma polylepis	Pseudochondrostoma polylepis (Steindachner, 1864)	Boga del tajo		6149	3AE05C5F-921D-465F-949B-79378C89B661	De interés para la planificación DGBBD	Peces

CodMasa	TAXONID _EIDOS	Nombre_científico	Scientificname_EIDOS	Nombre_común	LESRPE _Amenazadas	EIC_Code	IEET_Code	Fuente_BGBDD	Tipo
ES030MSPF0110020	10659	Squalius alburnoides	Squalius alburnoides (Steindachner, 1866)	Calandino		6975	698821BA-4E76-4273-BB81-3D67DFCE8DC4	De interés para la planificación DGBBD	Peces
ES030MSPF0110020	10924	Microtus cabreræ	Microtus cabreræ Thomas, 1906	Topillo de Cabrera		1338	E91FAFC5-6D0D-4551-8D29-E5976307E869	Ligado al agua DGBBD	Mamíferos
ES030MSPF0110020	6119	Lythrum flexuosum	Lythrum flexuosum Lag.	Jopillo	LESRPE	1598		De interés para la planificación DGBBD	Hongos, algas y plantas
ES030MSPF0110020	11964	Pelophylax perezi	Pelophylax perezi (Seoane, 1885)	Rana verde común		6945	3E445D73-7867-4D24-860F-C2F38F1CDB13	Ligado al agua DGBBD	Anfibios
ES030MSPF0110020	11878	Alytes obstetricans	Alytes obstetricans (Laurenti, 1768)	Sapo partero común	LESRPE	1191	7FFF75A7-A9BD-403E-8338-A1785ABF783D	Ligado al agua DGBBD	Anfibios
ES030MSPF0110020	11585	Mauremys leprosa	Mauremys leprosa (Schweigger, 1812)	Galápago leproso	LESRPE	1221	9E84C5AD-1346-4D2C-BF3C-8BE4DE1AE634	Ligado al agua DGBBD	Reptiles
ES030MSPF0149040	10752	Chondrostoma arcasii	Achondrostoma arcasii (Steindachner, 1866)		LESRPE	6155	2C903458-3BCC-4FAA-BE9E-87DDC7EED536	De interés para la planificación DGBBD	Peces
ES030MSPF0149040	79300	Austropotamobius pallipes	Austropotamobius fulsicianus (Ninni, 1886)	Cangrejo de río	Vulnerable	1092		De interés para la planificación DGBBD	Crustáceo
ES030MSPF0149040	10868	Luciobarbus bocagei	Luciobarbus bocagei (Steindachner, 1865)	Barbo común		5281	930B13F3-2520-4929-A2D0-1EAFB6B74B0C	De interés para la planificación DGBBD	Peces
ES030MSPF0149040	11637	Lutra lutra	Lutra lutra (Linnaeus, 1758)	Nutria	LESRPE	1355	24C602C9-B2D3-40E1-93F6-9B6018FCCBE0	Ligado al agua DGBBD	Mamíferos
ES030MSPF0149040	11964	Pelophylax perezi	Pelophylax perezi (Seoane, 1885)	Rana verde común		6945	3E445D73-7867-4D24-860F-C2F38F1CDB13	Ligado al agua DGBBD	Anfibios
ES030MSPF0149040	12010	Pseudochondrostoma polylepis	Pseudochondrostoma polylepis (Steindachner, 1864)	Boga del tajo		6149	3AE05C5F-921D-465F-949B-79378C89B661	De interés para la planificación DGBBD	Peces
ES030MSPF0149040	10659	Squalius alburnoides	Squalius alburnoides (Steindachner, 1866)	Calandino		6975	698821BA-4E76-4273-BB81-3D67DFCE8DC4	De interés para la planificación DGBBD	Peces
ES030MSPF0803020	11878	Alytes obstetricans	Alytes obstetricans (Laurenti, 1768)	Sapo partero común	LESRPE	1191	7FFF75A7-A9BD-403E-8338-A1785ABF783D	Ligado al agua DGBBD	Anfibios
ES030MSPF0803020	12393	Cobitis vettonica	Cobitis vettonica Doadrio & Perdices, 1997	Colmilleja del alagón		5301	7CA453EA-4279-44B9-8A9B-66A4572176BC	De interés para la planificación DGBBD	Peces
ES030MSPF0803020	11332	Discoglossus galganoi	Discoglossus galganoi Capula, Nascetti, Lanza, Crespo & Bullini 1985	Sapillo pintojo ibérico	LESRPE	1194	497442AA-AE96-43D4-AE5B-06CAD324D4E2	Ligado al agua DGBBD	Anfibios
ES030MSPF0803020	11717	Hyla meridionalis	Hyla meridionalis Boettger, 1874	Ranita meridional	LESRPE	1205	E185D34D-4476-43BF-8F5A-6D63682CEA81	Ligado al agua DGBBD	Anfibios
ES030MSPF0803020	10868	Luciobarbus bocagei	Luciobarbus bocagei (Steindachner, 1865)	Barbo común		5281	930B13F3-2520-4929-A2D0-1EAFB6B74B0C	De interés para la planificación DGBBD	Peces
ES030MSPF0803020	11637	Lutra lutra	Lutra lutra (Linnaeus, 1758)	Nutria	LESRPE	1355	24C602C9-B2D3-40E1-93F6-9B6018FCCBE0	Ligado al agua DGBBD	Mamíferos
ES030MSPF0803020	11585	Mauremys leprosa	Mauremys leprosa (Schweigger, 1812)	Galápago leproso	LESRPE	1221	9E84C5AD-1346-4D2C-BF3C-8BE4DE1AE634	Ligado al agua DGBBD	Reptiles
ES030MSPF0803020	11108	Pelobates cultripes	Pelobates cultripes (Cuvier, 1829)	Sapo de espuelas	LESRPE	1198	820ADC4F-AB2A-4351-8EC7-8F13D5FA5B48	Ligado al agua DGBBD	Anfibios
ES030MSPF0803020	11964	Pelophylax perezi	Pelophylax perezi (Seoane, 1885)	Rana verde común		6945	3E445D73-7867-4D24-860F-C2F38F1CDB13	Ligado al agua DGBBD	Anfibios
ES030MSPF0803020	12010	Pseudochondrostoma polylepis	Pseudochondrostoma polylepis (Steindachner, 1864)	Boga del tajo		6149	3AE05C5F-921D-465F-949B-79378C89B661	De interés para la planificación DGBBD	Peces
ES030MSPF0803020	10659	Squalius alburnoides	Squalius alburnoides (Steindachner, 1866)	Calandino		6975	698821BA-4E76-4273-BB81-3D67DFCE8DC4	De interés para la planificación DGBBD	Peces
ES030MSPF0803020	12051	Triturus pygmaeus	Triturus pygmaeus (Wolterstorff, 1905)	Tritón pigmeo	LESRPE	5896	D486E150-2FB8-41A9-BFCE-DF9726D17B69	Ligado al agua DGBBD	Anfibios
ES030MSPF0803020	11398	Gomphus graslinii	Gomphus graslinii Rambur, 1842		LESRPE	1046	F3185059-6D1A-43E0-8B6E-EEFB5FC9D753	Ligado al agua DGBBD	Invertebrados
ES030MSPF0803020	12168	Lacerta schreiberi	Lacerta schreiberi Bedriaga, 1878	Lagarto verdinegro	LESRPE	1259	C7AE7D13-8A60-4285-8F56-41E37E18C59E	Ligado al agua DGBBD	Reptiles
ES030MSPF0803020	11131	Myotis daubentonii	Myotis daubentonii (Kuhl, 1817)	Murciélago ribereño	LESRPE	1314	A43C0212-D7DC-4DF1-BE4E-BFEE9D64C3B3	Ligado al agua DGBBD	Mamíferos
ES030MSPF0803020	11115	Oxygastra curtisii	Oxygastra curtisii Dale, 1834	Libélula	Vulnerable	1041	E6CF30C8-0EDC-4D5E-9FF6-1A88A2696F43	De interés para la planificación DGBBD	Invertebrados
ES030MSPF0803020	11485	Rana iberica	Rana iberica Boulenger, 1879	Rana patilarga	LESRPE	1216	11F1D0FF-BEDC-453D-9D85-6378AC3CD983	Ligado al agua DGBBD	Anfibios



CodMasa	TAXONID _EIDOS	Nombre_científico	Scientificname_EIDOS	Nombre_común	LESRPE _Amenazadas	EIC_Code	IEET_Code	Fuente_BGBDD	Tipo
ES030MSPF0803020	8606	Spiranthes aestivalis	Spiranthes aestivalis (Poir.) Rich.		LESRPE	1900		Ligado al agua DGBBD	Hongos, algas y plantas
ES030MSPF0525420	10752	Chondrostoma arcasii	Achondrostoma arcasii (Steindachner, 1866)		LESRPE	6155	2C903458-3BCC-4FAA-BE9E-87DDC7EED536	De interés para la planificación DGBBD	Peces
ES030MSPF0525420	10909	Alytes cisternasii	Alytes cisternasii Boscá, 1879	Sapo partero ibérico	LESRPE	1192	15EAED24-EED4-4369-A549-5C9F78D65A6C	Ligado al agua DGBBD	Anfibios
ES030MSPF0525420	11931	Cobitis paludica	Cobitis paludica (de Buen, 1939)	Colmilleja		5302	0CFC9149-086C-4F4A-9897-E80C67C72F12	De interés para la planificación DGBBD	Peces
ES030MSPF0525420	11715	Coenagrion mercuriale	Coenagrion mercuriale (Charpentier, 1840)		LESRPE	1044		Ligado al agua DGBBD	Invertebrados
ES030MSPF0525420	11332	Discoglossus galganoi	Discoglossus galganoi Capula, Nascetti, Lanza, Crespo & Bullini 1985	Sapillo pintojo ibérico	LESRPE	1194	497442AA-AE96-43D4-AE5B-06CAD324D4E2	Ligado al agua DGBBD	Anfibios
ES030MSPF0525420	10868	Luciobarbus bocagei	Luciobarbus bocagei (Steindachner, 1865)	Barbo común		5281	930B13F3-2520-4929-A2D0-1EAFB6B74B0C	De interés para la planificación DGBBD	Peces
ES030MSPF0525420	11637	Lutra lutra	Lutra lutra (Linnaeus, 1758)	Nutria	LESRPE	1355	24C602C9-B2D3-40E1-93F6-9B6018FCCBE0	Ligado al agua DGBBD	Mamíferos
ES030MSPF0525420	11108	Pelobates cultripes	Pelobates cultripes (Cuvier, 1829)	Sapo de espuelas	LESRPE	1198	820ADC4F-AB2A-4351-8EC7-8F13D5FA5B48	Ligado al agua DGBBD	Anfibios
ES030MSPF0525420	11964	Pelophylax perezi	Pelophylax perezi (Seoane, 1885)	Rana verde común		6945	3E445D73-7867-4D24-860F-C2F38F1CDB13	Ligado al agua DGBBD	Anfibios
ES030MSPF0525420	12010	Pseudochondrostoma polylepis	Pseudochondrostoma polylepis (Steindachner, 1864)	Boga del tajo		6149	3AE05C5F-921D-465F-949B-79378C89B661	De interés para la planificación DGBBD	Peces
ES030MSPF0525420	10659	Squalius alburnoides	Squalius alburnoides (Steindachner, 1866)	Calandino		6975	698821BA-4E76-4273-BB81-3D67DFCE8DC4	De interés para la planificación DGBBD	Peces
ES030MSPF0525420	11677	Triturus marmoratus	Triturus marmoratus (Latreille, 1800)	Tritón jaspeado	LESRPE	1174	8E835006-6021-470D-99FB-6CE545AE89C3	Ligado al agua DGBBD	Anfibios
ES030MSPF0510020	10752	Chondrostoma arcasii	Achondrostoma arcasii (Steindachner, 1866)		LESRPE	6155	2C903458-3BCC-4FAA-BE9E-87DDC7EED536	De interés para la planificación DGBBD	Peces
ES030MSPF0510020	10909	Alytes cisternasii	Alytes cisternasii Boscá, 1879	Sapo partero ibérico	LESRPE	1192	15EAED24-EED4-4369-A549-5C9F78D65A6C	Ligado al agua DGBBD	Anfibios
ES030MSPF0510020	11931	Cobitis paludica	Cobitis paludica (de Buen, 1939)	Colmilleja		5302	0CFC9149-086C-4F4A-9897-E80C67C72F12	De interés para la planificación DGBBD	Peces
ES030MSPF0510020	11332	Discoglossus galganoi	Discoglossus galganoi Capula, Nascetti, Lanza, Crespo & Bullini 1985	Sapillo pintojo ibérico	LESRPE	1194	497442AA-AE96-43D4-AE5B-06CAD324D4E2	Ligado al agua DGBBD	Anfibios
ES030MSPF0510020	11903	Emys orbicularis	Emys orbicularis (Linnaeus, 1758)	Galápago europeo	Vulnerable	1220	F799FA8D-96CC-4280-A954-5FBE2244A849	Ligado al agua DGBBD	Reptiles
ES030MSPF0510020	12168	Lacerta schreiberi	Lacerta schreiberi Bedriaga, 1878	Lagarto verdinegro	LESRPE	1259	C7AE7D13-8A60-4285-8F56-41E37E18C59E	Ligado al agua DGBBD	Reptiles
ES030MSPF0510020	10868	Luciobarbus bocagei	Luciobarbus bocagei (Steindachner, 1865)	Barbo común		5281	930B13F3-2520-4929-A2D0-1EAFB6B74B0C	De interés para la planificación DGBBD	Peces
ES030MSPF0510020	11637	Lutra lutra	Lutra lutra (Linnaeus, 1758)	Nutria	LESRPE	1355	24C602C9-B2D3-40E1-93F6-9B6018FCCBE0	Ligado al agua DGBBD	Mamíferos
ES030MSPF0510020	11585	Mauremys leprosa	Mauremys leprosa (Schweigger, 1812)	Galápago leproso	LESRPE	1221	9E84C5AD-1346-4D2C-BF3C-8BE4DE1AE634	Ligado al agua DGBBD	Reptiles
ES030MSPF0510020	11131	Myotis daubentonii	Myotis daubentonii (Kuhl, 1817)	Murciélago ribereño	LESRPE	1314	A43C0212-D7DC-4DF1-BE4E-BFEE9D64C3B3	Ligado al agua DGBBD	Mamíferos
ES030MSPF0510020	11108	Pelobates cultripes	Pelobates cultripes (Cuvier, 1829)	Sapo de espuelas	LESRPE	1198	820ADC4F-AB2A-4351-8EC7-8F13D5FA5B48	Ligado al agua DGBBD	Anfibios
ES030MSPF0510020	11964	Pelophylax perezi	Pelophylax perezi (Seoane, 1885)	Rana verde común		6945	3E445D73-7867-4D24-860F-C2F38F1CDB13	Ligado al agua DGBBD	Anfibios
ES030MSPF0510020	12010	Pseudochondrostoma polylepis	Pseudochondrostoma polylepis (Steindachner, 1864)	Boga del tajo		6149	3AE05C5F-921D-465F-949B-79378C89B661	De interés para la planificación DGBBD	Peces
ES030MSPF0510020	11485	Rana iberica	Rana iberica Boulenger, 1879	Rana patilarga	LESRPE	1216	11F1D0FF-BEDC-453D-9D85-6378AC3CD983	Ligado al agua DGBBD	Anfibios
ES030MSPF0510020	10659	Squalius alburnoides	Squalius alburnoides (Steindachner, 1866)	Calandino		6975	698821BA-4E76-4273-BB81-3D67DFCE8DC4	De interés para la planificación DGBBD	Peces
ES030MSPF0510020	12051	Triturus pygmaeus	Triturus pygmaeus (Wolterstorff, 1905)	Tritón pigmeo	LESRPE	5896	D486E150-2FB8-41A9-BFCE-DF9726D17B69	Ligado al agua DGBBD	Anfibios
ES030MSPF0317020	10752	Chondrostoma arcasii	Achondrostoma arcasii (Steindachner, 1866)		LESRPE	6155	2C903458-3BCC-4FAA-BE9E-87DDC7EED536	De interés para la planificación DGBBD	Peces



CodMasa	TAXONID _EIDOS	Nombre_científico	Scientificname_EIDOS	Nombre_común	LESRPE _Amenazadas	EIC_Code	IEET_Code	Fuente_BGBDD	Tipo
ES030MSPF0317020	10939	Cobitis calderoni	Cobitis calderoni Bacescu, 1962	Lamprehuela		5303	F6680F50-1E59-4EAE-9E73-15AE2F794A64	De interés para la planificación DGBBD	Peces
ES030MSPF0317020	11931	Cobitis paludica	Cobitis paludica (de Buen, 1939)	Colmilleja		5302	0CFC9149-086C-4F4A-9897-E80C67C72F12	De interés para la planificación DGBBD	Peces
ES030MSPF0317020	10868	Luciobarbus bocagei	Luciobarbus bocagei (Steindachner, 1865)	Barbo común		5281	930B13F3-2520-4929-A2D0-1EAFB6B74B0C	De interés para la planificación DGBBD	Peces
ES030MSPF0317020	11637	Lutra lutra	Lutra lutra (Linnaeus, 1758)	Nutria	LESRPE	1355	24C602C9-B2D3-40E1-93F6-9B6018FCCBE0	Ligado al agua DGBBD	Mamíferos
ES030MSPF0317020	11585	Mauremys leprosa	Mauremys leprosa (Schweigger, 1812)	Galápago leproso	LESRPE	1221	9E84C5AD-1346-4D2C-BF3C-8BE4DE1AE634	Ligado al agua DGBBD	Reptiles
ES030MSPF0317020	11108	Pelobates cultripes	Pelobates cultripes (Cuvier, 1829)	Sapo de espuelas	LESRPE	1198	820ADC4F-AB2A-4351-8EC7-8F13D5FA5B48	Ligado al agua DGBBD	Anfibios
ES030MSPF0317020	11964	Pelophylax perezi	Pelophylax perezi (Seoane, 1885)	Rana verde común		6945	3E445D73-7867-4D24-860F-C2F38F1CDB13	Ligado al agua DGBBD	Anfibios
ES030MSPF0317020	12010	Pseudochondrostoma polylepis	Pseudochondrostoma polylepis (Steindachner, 1864)	Boga del tajo		6149	3AE05C5F-921D-465F-949B-79378C89B661	De interés para la planificación DGBBD	Peces
ES030MSPF0317020	10659	Squalius alburnoides	Squalius alburnoides (Steindachner, 1866)	Calandino		6975	698821BA-4E76-4273-BB81-3D67DFCE8DC4	De interés para la planificación DGBBD	Peces
ES030MSPF0317020	79300	Austropotamobius pallipes	Austropotamobius fulsicianus (Ninni, 1886)	Cangrejo de río	Vulnerable	1092		De interés para la planificación DGBBD	Crustáceo
ES030MSPF0723320	10752	Chondrostoma arcasii	Achondrostoma arcasii (Steindachner, 1866)		LESRPE	6155	2C903458-3BCC-4FAA-BE9E-87DDC7EED536	De interés para la planificación DGBBD	Peces
ES030MSPF0723320	10909	Alytes cisternasii	Alytes cisternasii Boscá, 1879	Sapo partero ibérico	LESRPE	1192	15EAD24-EED4-4369-A549-5C9F78D65A6C	Ligado al agua DGBBD	Anfibios
ES030MSPF0723320	11931	Cobitis paludica	Cobitis paludica (de Buen, 1939)	Colmilleja		5302	0CFC9149-086C-4F4A-9897-E80C67C72F12	De interés para la planificación DGBBD	Peces
ES030MSPF0723320	11903	Emys orbicularis	Emys orbicularis (Linnaeus, 1758)	Galápago europeo	Vulnerable	1220	F799FA8D-96CC-4280-A954-5FBE2244A849	Ligado al agua DGBBD	Reptiles
ES030MSPF0723320	11717	Hyla meridionalis	Hyla meridionalis Boettger, 1874	Ranita meridional	LESRPE	1205	E185D34D-4476-43BF-8F5A-6D63682CEA81	Ligado al agua DGBBD	Anfibios
ES030MSPF0723320	11576	Iberochondrostoma lemmingii	Iberochondrostoma lemmingii (Steindachner, 1866)	Pardilla		5926	DA733496-4A2B-4C32-8629-7ACAB6044177	De interés para la planificación DGBBD	Peces
ES030MSPF0723320	10868	Luciobarbus bocagei	Luciobarbus bocagei (Steindachner, 1865)	Barbo común		5281	930B13F3-2520-4929-A2D0-1EAFB6B74B0C	De interés para la planificación DGBBD	Peces
ES030MSPF0723320	11060	Luciobarbus comizo	Luciobarbus comizo (Steindachner, 1865)	Barbo comizo		6168	3B017CCC-C74D-42CC-8DB2-AA1403D0C9FF	De interés para la planificación DGBBD	Peces
ES030MSPF0723320	11637	Lutra lutra	Lutra lutra (Linnaeus, 1758)	Nutria	LESRPE	1355	24C602C9-B2D3-40E1-93F6-9B6018FCCBE0	Ligado al agua DGBBD	Mamíferos
ES030MSPF0723320	11585	Mauremys leprosa	Mauremys leprosa (Schweigger, 1812)	Galápago leproso	LESRPE	1221	9E84C5AD-1346-4D2C-BF3C-8BE4DE1AE634	Ligado al agua DGBBD	Reptiles
ES030MSPF0723320	11108	Pelobates cultripes	Pelobates cultripes (Cuvier, 1829)	Sapo de espuelas	LESRPE	1198	820ADC4F-AB2A-4351-8EC7-8F13D5FA5B48	Ligado al agua DGBBD	Anfibios
ES030MSPF0723320	11964	Pelophylax perezi	Pelophylax perezi (Seoane, 1885)	Rana verde común		6945	3E445D73-7867-4D24-860F-C2F38F1CDB13	Ligado al agua DGBBD	Anfibios
ES030MSPF0723320	12010	Pseudochondrostoma polylepis	Pseudochondrostoma polylepis (Steindachner, 1864)	Boga del tajo		6149	3AE05C5F-921D-465F-949B-79378C89B661	De interés para la planificación DGBBD	Peces
ES030MSPF0723320	10659	Squalius alburnoides	Squalius alburnoides (Steindachner, 1866)	Calandino		6975	698821BA-4E76-4273-BB81-3D67DFCE8DC4	De interés para la planificación DGBBD	Peces
ES030MSPF0723320	12051	Triturus pygmaeus	Triturus pygmaeus (Wolterstorff, 1905)	Tritón pigmeo	LESRPE	5896	D486E150-2FB8-41A9-BFCE-DF9726D17B69	Ligado al agua DGBBD	Anfibios
ES030MSPF0723320	10924	Microtus cabreræ	Microtus cabreræ Thomas, 1906	Topillo de Cabrera		1338	E91FAFC5-6D0D-4551-8D29-E5976307E869	Ligado al agua DGBBD	Mamíferos
ES030MSPF0318220	10752	Chondrostoma arcasii	Achondrostoma arcasii (Steindachner, 1866)		LESRPE	6155	2C903458-3BCC-4FAA-BE9E-87DDC7EED536	De interés para la planificación DGBBD	Peces
ES030MSPF0318220	79300	Austropotamobius pallipes	Austropotamobius fulsicianus (Ninni, 1886)	Cangrejo de río	Vulnerable	1092		De interés para la planificación DGBBD	Crustáceo
ES030MSPF0318220	10939	Cobitis calderoni	Cobitis calderoni Bacescu, 1962	Lamprehuela		5303	F6680F50-1E59-4EAE-9E73-15AE2F794A64	De interés para la planificación DGBBD	Peces
ES030MSPF0318220	11931	Cobitis paludica	Cobitis paludica (de Buen, 1939)	Colmilleja		5302	0CFC9149-086C-4F4A-9897-E80C67C72F12	De interés para la planificación DGBBD	Peces

CodMasa	TAXONID _EIDOS	Nombre_científico	Scientificname_EIDOS	Nombre_común	LESRPE _Amenazadas	EIC_Code	IEET_Code	Fuente_BGBDD	Tipo
ES030MSPF0318220	10868	Luciobarbus bocagei	Luciobarbus bocagei (Steindachner, 1865)	Barbo común		5281	930B13F3-2520-4929-A2D0-1EAFB6B74B0C	De interés para la planificación DGBBD	Peces
ES030MSPF0318220	11637	Lutra lutra	Lutra lutra (Linnaeus, 1758)	Nutria	LESRPE	1355	24C602C9-B2D3-40E1-93F6-9B6018FCCBE0	Ligado al agua DGBBD	Mamíferos
ES030MSPF0318220	11108	Pelobates cultripes	Pelobates cultripes (Cuvier, 1829)	Sapo de espuelas	LESRPE	1198	820ADC4F-AB2A-4351-8EC7-8F13D5FA5B48	Ligado al agua DGBBD	Anfibios
ES030MSPF0318220	11964	Pelophylax perezi	Pelophylax perezi (Seoane, 1885)	Rana verde común		6945	3E445D73-7867-4D24-860F-C2F38F1CDB13	Ligado al agua DGBBD	Anfibios
ES030MSPF0318220	12010	Pseudochondrostoma polylepis	Pseudochondrostoma polylepis (Steindachner, 1864)	Boga del tajo		6149	3AE05C5F-921D-465F-949B-79378C89B661	De interés para la planificación DGBBD	Peces
ES030MSPF0318220	10659	Squalius alburnoides	Squalius alburnoides (Steindachner, 1866)	Calandino		6975	698821BA-4E76-4273-BB81-3D67DFCE8DC4	De interés para la planificación DGBBD	Peces
ES030MSPF0618220	10752	Chondrostoma arcasii	Achondrostoma arcasii (Steindachner, 1866)		LESRPE	6155	2C903458-3BCC-4FAA-BE9E-87DDC7EED536	De interés para la planificación DGBBD	Peces
ES030MSPF0618220	10909	Alytes cisternasii	Alytes cisternasii Boscá, 1879	Sapo partero ibérico	LESRPE	1192	15EAD24-EED4-4369-A549-5C9F78D65A6C	Ligado al agua DGBBD	Anfibios
ES030MSPF0618220	79300	Austropotamobius pallipes	Austropotamobius fulsicianus (Ninni, 1886)	Cangrejo de río	Vulnerable	1092		De interés para la planificación DGBBD	Crustáceo
ES030MSPF0618220	11931	Cobitis paludica	Cobitis paludica (de Buen, 1939)	Colmilleja		5302	0CFC9149-086C-4F4A-9897-E80C67C72F12	De interés para la planificación DGBBD	Peces
ES030MSPF0618220	11903	Emys orbicularis	Emys orbicularis (Linnaeus, 1758)	Galápago europeo	Vulnerable	1220	F799FA8D-96CC-4280-A954-5FBE224A849	Ligado al agua DGBBD	Reptiles
ES030MSPF0618220	11576	Iberochondrostoma lemmingii	Iberochondrostoma lemmingii (Steindachner, 1866)	Pardilla		5926	DA733496-4A2B-4C32-8629-7ACAB6044177	De interés para la planificación DGBBD	Peces
ES030MSPF0618220	12168	Lacerta schreiberi	Lacerta schreiberi Bedriaga, 1878	Lagarto verdinegro	LESRPE	1259	C7AE7D13-8A60-4285-8F56-41E37E18C59E	Ligado al agua DGBBD	Reptiles
ES030MSPF0618220	10868	Luciobarbus bocagei	Luciobarbus bocagei (Steindachner, 1865)	Barbo común		5281	930B13F3-2520-4929-A2D0-1EAFB6B74B0C	De interés para la planificación DGBBD	Peces
ES030MSPF0618220	11060	Luciobarbus comizo	Luciobarbus comizo (Steindachner, 1865)	Barbo comizo		6168	3B017CCC-C74D-42CC-8DB2-AA1403D0C9FF	De interés para la planificación DGBBD	Peces
ES030MSPF0618220	11637	Lutra lutra	Lutra lutra (Linnaeus, 1758)	Nutria	LESRPE	1355	24C602C9-B2D3-40E1-93F6-9B6018FCCBE0	Ligado al agua DGBBD	Mamíferos
ES030MSPF0618220	11585	Mauremys leprosa	Mauremys leprosa (Schweigger, 1812)	Galápago leproso	LESRPE	1221	9E84C5AD-1346-4D2C-BF3C-8BE4DE1AE634	Ligado al agua DGBBD	Reptiles
ES030MSPF0618220	11108	Pelobates cultripes	Pelobates cultripes (Cuvier, 1829)	Sapo de espuelas	LESRPE	1198	820ADC4F-AB2A-4351-8EC7-8F13D5FA5B48	Ligado al agua DGBBD	Anfibios
ES030MSPF0618220	11964	Pelophylax perezi	Pelophylax perezi (Seoane, 1885)	Rana verde común		6945	3E445D73-7867-4D24-860F-C2F38F1CDB13	Ligado al agua DGBBD	Anfibios
ES030MSPF0618220	12010	Pseudochondrostoma polylepis	Pseudochondrostoma polylepis (Steindachner, 1864)	Boga del tajo		6149	3AE05C5F-921D-465F-949B-79378C89B661	De interés para la planificación DGBBD	Peces
ES030MSPF0618220	10659	Squalius alburnoides	Squalius alburnoides (Steindachner, 1866)	Calandino		6975	698821BA-4E76-4273-BB81-3D67DFCE8DC4	De interés para la planificación DGBBD	Peces
ES030MSPF0104020	10752	Chondrostoma arcasii	Achondrostoma arcasii (Steindachner, 1866)		LESRPE	6155	2C903458-3BCC-4FAA-BE9E-87DDC7EED536	De interés para la planificación DGBBD	Peces
ES030MSPF0104020	10868	Luciobarbus bocagei	Luciobarbus bocagei (Steindachner, 1865)	Barbo común		5281	930B13F3-2520-4929-A2D0-1EAFB6B74B0C	De interés para la planificación DGBBD	Peces
ES030MSPF0104020	11060	Luciobarbus comizo	Luciobarbus comizo (Steindachner, 1865)	Barbo comizo		6168	3B017CCC-C74D-42CC-8DB2-AA1403D0C9FF	De interés para la planificación DGBBD	Peces
ES030MSPF0104020	11637	Lutra lutra	Lutra lutra (Linnaeus, 1758)	Nutria	LESRPE	1355	24C602C9-B2D3-40E1-93F6-9B6018FCCBE0	Ligado al agua DGBBD	Mamíferos
ES030MSPF0104020	11585	Mauremys leprosa	Mauremys leprosa (Schweigger, 1812)	Galápago leproso	LESRPE	1221	9E84C5AD-1346-4D2C-BF3C-8BE4DE1AE634	Ligado al agua DGBBD	Reptiles
ES030MSPF0104020	11964	Pelophylax perezi	Pelophylax perezi (Seoane, 1885)	Rana verde común		6945	3E445D73-7867-4D24-860F-C2F38F1CDB13	Ligado al agua DGBBD	Anfibios
ES030MSPF0104020	12010	Pseudochondrostoma polylepis	Pseudochondrostoma polylepis (Steindachner, 1864)	Boga del tajo		6149	3AE05C5F-921D-465F-949B-79378C89B661	De interés para la planificación DGBBD	Peces
ES030MSPF0104020	10659	Squalius alburnoides	Squalius alburnoides (Steindachner, 1866)	Calandino		6975	698821BA-4E76-4273-BB81-3D67DFCE8DC4	De interés para la planificación DGBBD	Peces
ES030MSPF0526220	10752	Chondrostoma arcasii	Achondrostoma arcasii (Steindachner, 1866)		LESRPE	6155	2C903458-3BCC-4FAA-BE9E-87DDC7EED536	De interés para la planificación DGBBD	Peces

CodMasa	TAXONID _EIDOS	Nombre_científico	Scientificname_EIDOS	Nombre_común	LESRPE _Amenazadas	EIC_Code	IEET_Code	Fuente_BGBDD	Tipo
ES030MSPF0526220	10909	Alytes cisternasii	Alytes cisternasii Boscá, 1879	Sapo partero ibérico	LESRPE	1192	15EAED24-EED4-4369-A549-5C9F78D65A6C	Ligado al agua DGBBD	Anfibios
ES030MSPF0526220	11931	Cobitis paludica	Cobitis paludica (de Buen, 1939)	Colmilleja		5302	0CFC9149-086C-4F4A-9897-E80C67C72F12	De interés para la planificación DGBBD	Peces
ES030MSPF0526220	11715	Coenagrion mercuriale	Coenagrion mercuriale (Charpentier, 1840)		LESRPE	1044		Ligado al agua DGBBD	Invertebrados
ES030MSPF0526220	11332	Discoglossus galganoi	Discoglossus galganoi Capula, Nascetti, Lanza, Crespo & Bullini 1985	Sapillo pintojo ibérico	LESRPE	1194	497442AA-AE96-43D4-AE5B-06CAD324D4E2	Ligado al agua DGBBD	Anfibios
ES030MSPF0526220	10868	Luciobarbus bocagei	Luciobarbus bocagei (Steindachner, 1865)	Barbo común		5281	930B13F3-2520-4929-A2D0-1EAFB6B74B0C	De interés para la planificación DGBBD	Peces
ES030MSPF0526220	11637	Lutra lutra	Lutra lutra (Linnaeus, 1758)	Nutria	LESRPE	1355	24C602C9-B2D3-40E1-93F6-9B6018FCCBE0	Ligado al agua DGBBD	Mamíferos
ES030MSPF0526220	11108	Pelobates cultripes	Pelobates cultripes (Cuvier, 1829)	Sapo de espuelas	LESRPE	1198	820ADC4F-AB2A-4351-8EC7-8F13D5FA5B48	Ligado al agua DGBBD	Anfibios
ES030MSPF0526220	11964	Pelophylax perezi	Pelophylax perezi (Seoane, 1885)	Rana verde común		6945	3E445D73-7867-4D24-860F-C2F38F1CDB13	Ligado al agua DGBBD	Anfibios
ES030MSPF0526220	12010	Pseudochondrostoma polylepis	Pseudochondrostoma polylepis (Steindachner, 1864)	Boga del tajo		6149	3AE05C5F-921D-465F-949B-79378C89B661	De interés para la planificación DGBBD	Peces
ES030MSPF0526220	10659	Squalius alburnoides	Squalius alburnoides (Steindachner, 1866)	Calandino		6975	698821BA-4E76-4273-BB81-3D67DFCE8DC4	De interés para la planificación DGBBD	Peces
ES030MSPF0526220	11677	Triturus marmoratus	Triturus marmoratus (Latreille, 1800)	Tritón jaspeado	LESRPE	1174	8E835006-6021-470D-99FB-6CE545AE89C3	Ligado al agua DGBBD	Anfibios
ES030MSPF0625020	10752	Chondrostoma arcasii	Achondrostoma arcasii (Steindachner, 1866)		LESRPE	6155	2C903458-3BCC-4FAA-BE9E-87DDC7EED536	De interés para la planificación DGBBD	Peces
ES030MSPF0625020	11931	Cobitis paludica	Cobitis paludica (de Buen, 1939)	Colmilleja		5302	0CFC9149-086C-4F4A-9897-E80C67C72F12	De interés para la planificación DGBBD	Peces
ES030MSPF0625020	11576	Iberochondrostoma lemmingii	Iberochondrostoma lemmingii (Steindachner, 1866)	Pardilla		5926	DA733496-4A2B-4C32-8629-7ACAB6044177	De interés para la planificación DGBBD	Peces
ES030MSPF0625020	10868	Luciobarbus bocagei	Luciobarbus bocagei (Steindachner, 1865)	Barbo común		5281	930B13F3-2520-4929-A2D0-1EAFB6B74B0C	De interés para la planificación DGBBD	Peces
ES030MSPF0625020	11060	Luciobarbus comizo	Luciobarbus comizo (Steindachner, 1865)	Barbo comizo		6168	3B017CCC-C74D-42CC-8DB2-AA1403D0C9FF	De interés para la planificación DGBBD	Peces
ES030MSPF0625020	11585	Mauremys leprosa	Mauremys leprosa (Schweigger, 1812)	Galápago leproso	LESRPE	1221	9E84C5AD-1346-4D2C-BF3C-8BE4DE1AE634	Ligado al agua DGBBD	Reptiles
ES030MSPF0625020	11108	Pelobates cultripes	Pelobates cultripes (Cuvier, 1829)	Sapo de espuelas	LESRPE	1198	820ADC4F-AB2A-4351-8EC7-8F13D5FA5B48	Ligado al agua DGBBD	Anfibios
ES030MSPF0625020	11964	Pelophylax perezi	Pelophylax perezi (Seoane, 1885)	Rana verde común		6945	3E445D73-7867-4D24-860F-C2F38F1CDB13	Ligado al agua DGBBD	Anfibios
ES030MSPF0625020	12010	Pseudochondrostoma polylepis	Pseudochondrostoma polylepis (Steindachner, 1864)	Boga del tajo		6149	3AE05C5F-921D-465F-949B-79378C89B661	De interés para la planificación DGBBD	Peces
ES030MSPF0625020	10659	Squalius alburnoides	Squalius alburnoides (Steindachner, 1866)	Calandino		6975	698821BA-4E76-4273-BB81-3D67DFCE8DC4	De interés para la planificación DGBBD	Peces
ES030MSPF0625020	24099	Riella helicophylla	Riella helicophylla (Bory & Mont.) Mont.		LESRPE	1391		De interés para la planificación DGBBD	Hongos, algas y plantas
ES030MSPF0529220	10752	Chondrostoma arcasii	Achondrostoma arcasii (Steindachner, 1866)		LESRPE	6155	2C903458-3BCC-4FAA-BE9E-87DDC7EED536	De interés para la planificación DGBBD	Peces
ES030MSPF0529220	11878	Alytes obstetricans	Alytes obstetricans (Laurenti, 1768)	Sapo partero común	LESRPE	1191	7FFF75A7-A9BD-403E-8338-A1785ABF783D	Ligado al agua DGBBD	Anfibios
ES030MSPF0529220	11931	Cobitis paludica	Cobitis paludica (de Buen, 1939)	Colmilleja		5302	0CFC9149-086C-4F4A-9897-E80C67C72F12	De interés para la planificación DGBBD	Peces
ES030MSPF0529220	12168	Lacerta schreiberi	Lacerta schreiberi Bedriaga, 1878	Lagarto verdinegro	LESRPE	1259	C7AE7D13-8A60-4285-8F56-41E37E18C59E	Ligado al agua DGBBD	Reptiles
ES030MSPF0529220	10868	Luciobarbus bocagei	Luciobarbus bocagei (Steindachner, 1865)	Barbo común		5281	930B13F3-2520-4929-A2D0-1EAFB6B74B0C	De interés para la planificación DGBBD	Peces
ES030MSPF0529220	11637	Lutra lutra	Lutra lutra (Linnaeus, 1758)	Nutria	LESRPE	1355	24C602C9-B2D3-40E1-93F6-9B6018FCCBE0	Ligado al agua DGBBD	Mamíferos
ES030MSPF0529220	11131	Myotis daubentonii	Myotis daubentonii (Kuhl, 1817)	Murciélago ribereño	LESRPE	1314	A43C0212-D7DC-4DF1-BE4E-BFEE9D64C3B3	Ligado al agua DGBBD	Mamíferos
ES030MSPF0529220	11964	Pelophylax perezi	Pelophylax perezi (Seoane, 1885)	Rana verde común		6945	3E445D73-7867-4D24-860F-C2F38F1CDB13	Ligado al agua DGBBD	Anfibios



CodMasa	TAXONID _EIDOS	Nombre_científico	Scientificname_EIDOS	Nombre_común	LESRPE _Amenazadas	EIC_Code	IEET_Code	Fuente_BGBDD	Tipo
ES030MSPF0529220	12010	Pseudochondrostoma polylepis	Pseudochondrostoma polylepis (Steindachner, 1864)	Boga del tajo		6149	3AE05C5F-921D-465F-949B-79378C89B661	De interés para la planificación DGBBD	Peces
ES030MSPF0529220	10659	Squalius alburnoides	Squalius alburnoides (Steindachner, 1866)	Calandino		6975	698821BA-4E76-4273-BB81-3D67DFCE8DC4	De interés para la planificación DGBBD	Peces
ES030MSPF0529220	11677	Triturus marmoratus	Triturus marmoratus (Latreille, 1800)	Tritón jaspeado	LESRPE	1174	8E835006-6021-470D-99FB-6CE545AE89C3	Ligado al agua DGBBD	Anfibios
ES030MSPF0324020	10752	Chondrostoma arcasii	Achondrostoma arcasii (Steindachner, 1866)		LESRPE	6155	2C903458-3BCC-4FAA-BE9E-87DDC7EED536	De interés para la planificación DGBBD	Peces
ES030MSPF0324020	11931	Cobitis paludica	Cobitis paludica (de Buen, 1939)	Colmilleja		5302	0CFC9149-086C-4F4A-9897-E80C67C72F12	De interés para la planificación DGBBD	Peces
ES030MSPF0324020	10868	Luciobarbus bocagei	Luciobarbus bocagei (Steindachner, 1865)	Barbo común		5281	930B13F3-2520-4929-A2D0-1EAFB6B74B0C	De interés para la planificación DGBBD	Peces
ES030MSPF0324020	11637	Lutra lutra	Lutra lutra (Linnaeus, 1758)	Nutria	LESRPE	1355	24C602C9-B2D3-40E1-93F6-9B6018FCCBE0	Ligado al agua DGBBD	Mamíferos
ES030MSPF0324020	12010	Pseudochondrostoma polylepis	Pseudochondrostoma polylepis (Steindachner, 1864)	Boga del tajo		6149	3AE05C5F-921D-465F-949B-79378C89B661	De interés para la planificación DGBBD	Peces
ES030MSPF0324020	10659	Squalius alburnoides	Squalius alburnoides (Steindachner, 1866)	Calandino		6975	698821BA-4E76-4273-BB81-3D67DFCE8DC4	De interés para la planificación DGBBD	Peces
ES030MSPF0324020	11878	Alytes obstetricans	Alytes obstetricans (Laurenti, 1768)	Sapo partero común	LESRPE	1191	7FFF75A7-A9BD-403E-8338-A1785ABF783D	Ligado al agua DGBBD	Anfibios
ES030MSPF0324020	11964	Pelophylax perezi	Pelophylax perezi (Seoane, 1885)	Rana verde común		6945	3E445D73-7867-4D24-860F-C2F38F1CDB13	Ligado al agua DGBBD	Anfibios
ES030MSPF0730320	10909	Alytes cisternasii	Alytes cisternasii Boscá, 1879	Sapo partero ibérico	LESRPE	1192	15EAD24-EED4-4369-A549-5C9F78D65A6C	Ligado al agua DGBBD	Anfibios
ES030MSPF0730320	11931	Cobitis paludica	Cobitis paludica (de Buen, 1939)	Colmilleja		5302	0CFC9149-086C-4F4A-9897-E80C67C72F12	De interés para la planificación DGBBD	Peces
ES030MSPF0730320	11332	Discoglossus galganoi	Discoglossus galganoi Capula, Nascetti, Lanza, Crespo & Bullini 1985	Sapillo pintojo ibérico	LESRPE	1194	497442AA-AE96-43D4-AE5B-06CAD324D4E2	Ligado al agua DGBBD	Anfibios
ES030MSPF0730320	11903	Emys orbicularis	Emys orbicularis (Linnaeus, 1758)	Galápago europeo	Vulnerable	1220	F799FA8D-96CC-4280-A954-5FBE2244A849	Ligado al agua DGBBD	Reptiles
ES030MSPF0730320	11717	Hyla meridionalis	Hyla meridionalis Boettger, 1874	Ranita meridional	LESRPE	1205	E185D34D-4476-43BF-8F5A-6D63682CEA81	Ligado al agua DGBBD	Anfibios
ES030MSPF0730320	11576	Iberochondrostoma lemmingii	Iberochondrostoma lemmingii (Steindachner, 1866)	Pardilla		5926	DA733496-4A2B-4C32-8629-7ACAB6044177	De interés para la planificación DGBBD	Peces
ES030MSPF0730320	10868	Luciobarbus bocagei	Luciobarbus bocagei (Steindachner, 1865)	Barbo común		5281	930B13F3-2520-4929-A2D0-1EAFB6B74B0C	De interés para la planificación DGBBD	Peces
ES030MSPF0730320	11060	Luciobarbus comizo	Luciobarbus comizo (Steindachner, 1865)	Barbo comizo		6168	3B017CCC-C74D-42CC-8DB2-AA1403D0C9FF	De interés para la planificación DGBBD	Peces
ES030MSPF0730320	11637	Lutra lutra	Lutra lutra (Linnaeus, 1758)	Nutria	LESRPE	1355	24C602C9-B2D3-40E1-93F6-9B6018FCCBE0	Ligado al agua DGBBD	Mamíferos
ES030MSPF0730320	11585	Mauremys leprosa	Mauremys leprosa (Schweigger, 1812)	Galápago leproso	LESRPE	1221	9E84C5AD-1346-4D2C-BF3C-8BE4DE1AE634	Ligado al agua DGBBD	Reptiles
ES030MSPF0730320	11108	Pelobates cultripes	Pelobates cultripes (Cuvier, 1829)	Sapo de espuelas	LESRPE	1198	820ADC4F-AB2A-4351-8EC7-8F13D5FA5B48	Ligado al agua DGBBD	Anfibios
ES030MSPF0730320	11964	Pelophylax perezi	Pelophylax perezi (Seoane, 1885)	Rana verde común		6945	3E445D73-7867-4D24-860F-C2F38F1CDB13	Ligado al agua DGBBD	Anfibios
ES030MSPF0730320	12010	Pseudochondrostoma polylepis	Pseudochondrostoma polylepis (Steindachner, 1864)	Boga del tajo		6149	3AE05C5F-921D-465F-949B-79378C89B661	De interés para la planificación DGBBD	Peces
ES030MSPF0730320	10659	Squalius alburnoides	Squalius alburnoides (Steindachner, 1866)	Calandino		6975	698821BA-4E76-4273-BB81-3D67DFCE8DC4	De interés para la planificación DGBBD	Peces
ES030MSPF0730320	12051	Triturus pygmaeus	Triturus pygmaeus (Wolterstorff, 1905)	Tritón pigmeo	LESRPE	5896	D486E150-2FB8-41A9-BFCE-DF9726D17B69	Ligado al agua DGBBD	Anfibios
ES030MSPF0611020	10752	Chondrostoma arcasii	Achondrostoma arcasii (Steindachner, 1866)		LESRPE	6155	2C903458-3BCC-4FAA-BE9E-87DDC7EED536	De interés para la planificación DGBBD	Peces
ES030MSPF0611020	10909	Alytes cisternasii	Alytes cisternasii Boscá, 1879	Sapo partero ibérico	LESRPE	1192	15EAD24-EED4-4369-A549-5C9F78D65A6C	Ligado al agua DGBBD	Anfibios
ES030MSPF0611020	11931	Cobitis paludica	Cobitis paludica (de Buen, 1939)	Colmilleja		5302	0CFC9149-086C-4F4A-9897-E80C67C72F12	De interés para la planificación DGBBD	Peces
ES030MSPF0611020	11717	Hyla meridionalis	Hyla meridionalis Boettger, 1874	Ranita meridional	LESRPE	1205	E185D34D-4476-43BF-8F5A-6D63682CEA81	Ligado al agua DGBBD	Anfibios



CodMasa	TAXONID _EIDOS	Nombre_científico	Scientificname_EIDOS	Nombre_común	LESRPE _Amenazadas	EIC_Code	IEET_Code	Fuente_BGBDD	Tipo
ES030MSPF0611020	11576	Iberochondrostoma lemmingii	Iberochondrostoma lemmingii (Steindachner, 1866)	Pardilla		5926	DA733496-4A2B-4C32-8629-7ACAB6044177	De interés para la planificación DGBBD	Peces
ES030MSPF0611020	10868	Luciobarbus bocagei	Luciobarbus bocagei (Steindachner, 1865)	Barbo común		5281	930B13F3-2520-4929-A2D0-1EAFB6B74B0C	De interés para la planificación DGBBD	Peces
ES030MSPF0611020	11060	Luciobarbus comizo	Luciobarbus comizo (Steindachner, 1865)	Barbo comizo		6168	3B017CCC-C74D-42CC-8DB2-AA1403D0C9FF	De interés para la planificación DGBBD	Peces
ES030MSPF0611020	11637	Lutra lutra	Lutra lutra (Linnaeus, 1758)	Nutria	LESRPE	1355	24C602C9-B2D3-40E1-93F6-9B6018FCCBE0	Ligado al agua DGBBD	Mamíferos
ES030MSPF0611020	11585	Mauremys leprosa	Mauremys leprosa (Schweigger, 1812)	Galápago leproso	LESRPE	1221	9E84C5AD-1346-4D2C-BF3C-8BE4DE1AE634	Ligado al agua DGBBD	Reptiles
ES030MSPF0611020	11964	Pelophylax perezi	Pelophylax perezi (Seoane, 1885)	Rana verde común		6945	3E445D73-7867-4D24-860F-C2F38F1CDB13	Ligado al agua DGBBD	Anfibios
ES030MSPF0611020	12010	Pseudochondrostoma polylepis	Pseudochondrostoma polylepis (Steindachner, 1864)	Boga del tajo		6149	3AE05C5F-921D-465F-949B-79378C89B661	De interés para la planificación DGBBD	Peces
ES030MSPF0611020	10659	Squalius alburnoides	Squalius alburnoides (Steindachner, 1866)	Calandino		6975	698821BA-4E76-4273-BB81-3D67DFCE8DC4	De interés para la planificación DGBBD	Peces
ES030MSPF0611020	12051	Triturus pygmaeus	Triturus pygmaeus (Wolterstorff, 1905)	Tritón pigmeo	LESRPE	5896	D486E150-2FB8-41A9-BFCE-DF9726D17B69	Ligado al agua DGBBD	Anfibios
ES030MSPF0630030	10752	Chondrostoma arcasii	Achondrostoma arcasii (Steindachner, 1866)		LESRPE	6155	2C903458-3BCC-4FAA-BE9E-87DDC7EED536	De interés para la planificación DGBBD	Peces
ES030MSPF0630030	10909	Alytes cisternasii	Alytes cisternasii Boscá, 1879	Sapo partero ibérico	LESRPE	1192	15EAD24-EED4-4369-A549-5C9F78D65A6C	Ligado al agua DGBBD	Anfibios
ES030MSPF0630030	11931	Cobitis paludica	Cobitis paludica (de Buen, 1939)	Colmilleja		5302	0CFC9149-086C-4F4A-9897-E80C67C72F12	De interés para la planificación DGBBD	Peces
ES030MSPF0630030	11332	Discoglossus galganoi	Discoglossus galganoi Capula, Nascetti, Lanza, Crespo & Bullini 1985	Sapillo pintojo ibérico	LESRPE	1194	497442AA-AE96-43D4-AE5B-06CAD324D4E2	Ligado al agua DGBBD	Anfibios
ES030MSPF0630030	11903	Emys orbicularis	Emys orbicularis (Linnaeus, 1758)	Galápago europeo	Vulnerable	1220	F799FA8D-96CC-4280-A954-5FBE2244A849	Ligado al agua DGBBD	Reptiles
ES030MSPF0630030	11717	Hyla meridionalis	Hyla meridionalis Boettger, 1874	Ranita meridional	LESRPE	1205	E185D34D-4476-43BF-8F5A-6D63682CEA81	Ligado al agua DGBBD	Anfibios
ES030MSPF0630030	11576	Iberochondrostoma lemmingii	Iberochondrostoma lemmingii (Steindachner, 1866)	Pardilla		5926	DA733496-4A2B-4C32-8629-7ACAB6044177	De interés para la planificación DGBBD	Peces
ES030MSPF0630030	10868	Luciobarbus bocagei	Luciobarbus bocagei (Steindachner, 1865)	Barbo común		5281	930B13F3-2520-4929-A2D0-1EAFB6B74B0C	De interés para la planificación DGBBD	Peces
ES030MSPF0630030	11060	Luciobarbus comizo	Luciobarbus comizo (Steindachner, 1865)	Barbo comizo		6168	3B017CCC-C74D-42CC-8DB2-AA1403D0C9FF	De interés para la planificación DGBBD	Peces
ES030MSPF0630030	11637	Lutra lutra	Lutra lutra (Linnaeus, 1758)	Nutria	LESRPE	1355	24C602C9-B2D3-40E1-93F6-9B6018FCCBE0	Ligado al agua DGBBD	Mamíferos
ES030MSPF0630030	11585	Mauremys leprosa	Mauremys leprosa (Schweigger, 1812)	Galápago leproso	LESRPE	1221	9E84C5AD-1346-4D2C-BF3C-8BE4DE1AE634	Ligado al agua DGBBD	Reptiles
ES030MSPF0630030	11108	Pelobates cultripes	Pelobates cultripes (Cuvier, 1829)	Sapo de espuelas	LESRPE	1198	820ADC4F-AB2A-4351-8EC7-8F13D5FA5B48	Ligado al agua DGBBD	Anfibios
ES030MSPF0630030	11964	Pelophylax perezi	Pelophylax perezi (Seoane, 1885)	Rana verde común		6945	3E445D73-7867-4D24-860F-C2F38F1CDB13	Ligado al agua DGBBD	Anfibios
ES030MSPF0630030	12010	Pseudochondrostoma polylepis	Pseudochondrostoma polylepis (Steindachner, 1864)	Boga del tajo		6149	3AE05C5F-921D-465F-949B-79378C89B661	De interés para la planificación DGBBD	Peces
ES030MSPF0630030	10659	Squalius alburnoides	Squalius alburnoides (Steindachner, 1866)	Calandino		6975	698821BA-4E76-4273-BB81-3D67DFCE8DC4	De interés para la planificación DGBBD	Peces
ES030MSPF0630030	12051	Triturus pygmaeus	Triturus pygmaeus (Wolterstorff, 1905)	Tritón pigmeo	LESRPE	5896	D486E150-2FB8-41A9-BFCE-DF9726D17B69	Ligado al agua DGBBD	Anfibios
ES030MSPF0109020	10752	Chondrostoma arcasii	Achondrostoma arcasii (Steindachner, 1866)		LESRPE	6155	2C903458-3BCC-4FAA-BE9E-87DDC7EED536	De interés para la planificación DGBBD	Peces
ES030MSPF0109020	11878	Alytes obstetricans	Alytes obstetricans (Laurenti, 1768)	Sapo partero común	LESRPE	1191	7FFF75A7-A9BD-403E-8338-A1785ABF783D	Ligado al agua DGBBD	Anfibios
ES030MSPF0109020	79300	Austropotamobius pallipes	Austropotamobius fulsicianus (Ninni, 1886)	Cangrejo de río	Vulnerable	1092		De interés para la planificación DGBBD	Crustáceo
ES030MSPF0109020	10868	Luciobarbus bocagei	Luciobarbus bocagei (Steindachner, 1865)	Barbo común		5281	930B13F3-2520-4929-A2D0-1EAFB6B74B0C	De interés para la planificación DGBBD	Peces
ES030MSPF0109020	11060	Luciobarbus comizo	Luciobarbus comizo (Steindachner, 1865)	Barbo comizo		6168	3B017CCC-C74D-42CC-8DB2-AA1403D0C9FF	De interés para la planificación DGBBD	Peces

CodMasa	TAXONID _EIDOS	Nombre_científico	Scientificname_EIDOS	Nombre_común	LESRPE _Amenazadas	EIC_Code	IEET_Code	Fuente_BGBDD	Tipo
ES030MSPF0109020	12010	Pseudochondrostoma polylepis	Pseudochondrostoma polylepis (Steindachner, 1864)	Boga del tajo		6149	3AE05C5F-921D-465F-949B-79378C89B661	De interés para la planificación DGBBD	Peces
ES030MSPF0109020	10659	Squalius alburnoides	Squalius alburnoides (Steindachner, 1866)	Calandino		6975	698821BA-4E76-4273-BB81-3D67DFCE8DC4	De interés para la planificación DGBBD	Peces
ES030MSPF0109020	11931	Cobitis paludica	Cobitis paludica (de Buen, 1939)	Colmilleja		5302	0CFC9149-086C-4F4A-9897-E80C67C72F12	De interés para la planificación DGBBD	Peces
ES030MSPF0109020	11637	Lutra lutra	Lutra lutra (Linnaeus, 1758)	Nutria	LESRPE	1355	24C602C9-B2D3-40E1-93F6-9B6018FCCBE0	Ligado al agua DGBBD	Mamíferos
ES030MSPF0109020	11964	Pelophylax perezi	Pelophylax perezi (Seoane, 1885)	Rana verde común		6945	3E445D73-7867-4D24-860F-C2F38F1CDB13	Ligado al agua DGBBD	Anfibios
ES030MSPF0109020	6119	Lythrum flexuosum	Lythrum flexuosum Lag.	Jopillo	LESRPE	1598		De interés para la planificación DGBBD	Hongos, algas y plantas
ES030MSPF0614120	10752	Chondrostoma arcasii	Achondrostoma arcasii (Steindachner, 1866)		LESRPE	6155	2C903458-3BCC-4FAA-BE9E-87DDC7EED536	De interés para la planificación DGBBD	Peces
ES030MSPF0614120	10909	Alytes cisternasii	Alytes cisternasii Boscá, 1879	Sapo partero ibérico	LESRPE	1192	15EAED24-EED4-4369-A549-5C9F78D65A6C	Ligado al agua DGBBD	Anfibios
ES030MSPF0614120	11931	Cobitis paludica	Cobitis paludica (de Buen, 1939)	Colmilleja		5302	0CFC9149-086C-4F4A-9897-E80C67C72F12	De interés para la planificación DGBBD	Peces
ES030MSPF0614120	11576	Iberochondrostoma lemmingii	Iberochondrostoma lemmingii (Steindachner, 1866)	Pardilla		5926	DA733496-4A2B-4C32-8629-7ACAB6044177	De interés para la planificación DGBBD	Peces
ES030MSPF0614120	12168	Lacerta schreiberi	Lacerta schreiberi Bedriaga, 1878	Lagarto verdinegro	LESRPE	1259	C7AE7D13-8A60-4285-8F56-41E37E18C59E	Ligado al agua DGBBD	Reptiles
ES030MSPF0614120	10868	Luciobarbus bocagei	Luciobarbus bocagei (Steindachner, 1865)	Barbo común		5281	930B13F3-2520-4929-A2D0-1EAFB6B74B0C	De interés para la planificación DGBBD	Peces
ES030MSPF0614120	11060	Luciobarbus comizo	Luciobarbus comizo (Steindachner, 1865)	Barbo comizo		6168	3B017CCC-C74D-42CC-8DB2-AA1403D0C9FF	De interés para la planificación DGBBD	Peces
ES030MSPF0614120	11730	Luciobarbus microcephalus	Luciobarbus microcephalus (Almaça, 1967)	Barbo cabecicorto		5285	C79C299A-1ADC-4632-BC02-C8BE83A9F471	De interés para la planificación DGBBD	Peces
ES030MSPF0614120	11637	Lutra lutra	Lutra lutra (Linnaeus, 1758)	Nutria	LESRPE	1355	24C602C9-B2D3-40E1-93F6-9B6018FCCBE0	Ligado al agua DGBBD	Mamíferos
ES030MSPF0614120	11585	Mauremys leprosa	Mauremys leprosa (Schweigger, 1812)	Galápago leproso	LESRPE	1221	9E84C5AD-1346-4D2C-BF3C-8BE4DE1AE634	Ligado al agua DGBBD	Reptiles
ES030MSPF0614120	11964	Pelophylax perezi	Pelophylax perezi (Seoane, 1885)	Rana verde común		6945	3E445D73-7867-4D24-860F-C2F38F1CDB13	Ligado al agua DGBBD	Anfibios
ES030MSPF0614120	12010	Pseudochondrostoma polylepis	Pseudochondrostoma polylepis (Steindachner, 1864)	Boga del tajo		6149	3AE05C5F-921D-465F-949B-79378C89B661	De interés para la planificación DGBBD	Peces
ES030MSPF0614120	12429	Pseudochondrostoma willkommii	Pseudochondrostoma willkommii (Steindachner, 1866)	Boga del guadiana		6162	4784A73E-21C9-419F-B493-C5589DA12EBB	Ligado al agua DGBBD	Peces
ES030MSPF0614120	8606	Spiranthes aestivalis	Spiranthes aestivalis (Poir.) Rich.		LESRPE	1900		Ligado al agua DGBBD	Hongos, algas y plantas
ES030MSPF0614120	10659	Squalius alburnoides	Squalius alburnoides (Steindachner, 1866)	Calandino		6975	698821BA-4E76-4273-BB81-3D67DFCE8DC4	De interés para la planificación DGBBD	Peces
ES030MSPF0203020	10752	Chondrostoma arcasii	Achondrostoma arcasii (Steindachner, 1866)		LESRPE	6155	2C903458-3BCC-4FAA-BE9E-87DDC7EED536	De interés para la planificación DGBBD	Peces
ES030MSPF0203020	11931	Cobitis paludica	Cobitis paludica (de Buen, 1939)	Colmilleja		5302	0CFC9149-086C-4F4A-9897-E80C67C72F12	De interés para la planificación DGBBD	Peces
ES030MSPF0203020	10868	Luciobarbus bocagei	Luciobarbus bocagei (Steindachner, 1865)	Barbo común		5281	930B13F3-2520-4929-A2D0-1EAFB6B74B0C	De interés para la planificación DGBBD	Peces
ES030MSPF0203020	11637	Lutra lutra	Lutra lutra (Linnaeus, 1758)	Nutria	LESRPE	1355	24C602C9-B2D3-40E1-93F6-9B6018FCCBE0	Ligado al agua DGBBD	Mamíferos
ES030MSPF0203020	11108	Pelobates cultripes	Pelobates cultripes (Cuvier, 1829)	Sapo de espuelas	LESRPE	1198	820ADC4F-AB2A-4351-8EC7-8F13D5FA5B48	Ligado al agua DGBBD	Anfibios
ES030MSPF0203020	12010	Pseudochondrostoma polylepis	Pseudochondrostoma polylepis (Steindachner, 1864)	Boga del tajo		6149	3AE05C5F-921D-465F-949B-79378C89B661	De interés para la planificación DGBBD	Peces
ES030MSPF0203020	10659	Squalius alburnoides	Squalius alburnoides (Steindachner, 1866)	Calandino		6975	698821BA-4E76-4273-BB81-3D67DFCE8DC4	De interés para la planificación DGBBD	Peces
ES030MSPF0203020	11878	Alytes obstetricans	Alytes obstetricans (Laurenti, 1768)	Sapo partero común	LESRPE	1191	7FFF75A7-A9BD-403E-8338-A1785ABF783D	Ligado al agua DGBBD	Anfibios
ES030MSPF0203020	11060	Luciobarbus comizo	Luciobarbus comizo (Steindachner, 1865)	Barbo comizo		6168	3B017CCC-C74D-42CC-8DB2-AA1403D0C9FF	De interés para la planificación DGBBD	Peces

CodMasa	TAXONID _EIDOS	Nombre_científico	Scientificname_EIDOS	Nombre_común	LESRPE _Amenazadas	EIC_Code	IEET_Code	Fuente_BGBDD	Tipo
ES030MSPF0203020	11964	Pelophylax perezi	Pelophylax perezi (Seoane, 1885)	Rana verde común		6945	3E445D73-7867-4D24-860F-C2F38F1CDB13	Ligado al agua DGBBD	Anfibios
ES030MSPF0442220	10752	Chondrostoma arcasii	Achondrostoma arcasii (Steindachner, 1866)		LESRPE	6155	2C903458-3BCC-4FAA-BE9E-87DDC7EED536	De interés para la planificación DGBBD	Peces
ES030MSPF0442220	10909	Alytes cisternasii	Alytes cisternasii Boscá, 1879	Sapo partero ibérico	LESRPE	1192	15EAD24-EED4-4369-A549-5C9F78D65A6C	Ligado al agua DGBBD	Anfibios
ES030MSPF0442220	11878	Alytes obstetricans	Alytes obstetricans (Laurenti, 1768)	Sapo partero común	LESRPE	1191	7FFF75A7-A9BD-403E-8338-A1785ABF783D	Ligado al agua DGBBD	Anfibios
ES030MSPF0442220	10939	Cobitis calderoni	Cobitis calderoni Bacescu, 1962	Lamprehuela		5303	F6680F50-1E59-4EAE-9E73-15AE2F794A64	De interés para la planificación DGBBD	Peces
ES030MSPF0442220	11931	Cobitis paludica	Cobitis paludica (de Buen, 1939)	Colmilleja		5302	0CFC9149-086C-4F4A-9897-E80C67C72F12	De interés para la planificación DGBBD	Peces
ES030MSPF0442220	4808	Gentiana lutea	Gentiana lutea L.			1657		Ligado al agua DGBBD	Hongos, algas y plantas
ES030MSPF0442220	12168	Lacerta schreiberi	Lacerta schreiberi Bedriaga, 1878	Lagarto verdinegro	LESRPE	1259	C7AE7D13-8A60-4285-8F56-41E37E18C59E	Ligado al agua DGBBD	Reptiles
ES030MSPF0442220	10868	Luciobarbus bocagei	Luciobarbus bocagei (Steindachner, 1865)	Barbo común		5281	930B13F3-2520-4929-A2D0-1EAFB6B74B0C	De interés para la planificación DGBBD	Peces
ES030MSPF0442220	11637	Lutra lutra	Lutra lutra (Linnaeus, 1758)	Nutria	LESRPE	1355	24C602C9-B2D3-40E1-93F6-9B6018FCCBE0	Ligado al agua DGBBD	Mamíferos
ES030MSPF0442220	11585	Mauremys leprosa	Mauremys leprosa (Schweigger, 1812)	Galápago leproso	LESRPE	1221	9E84C5AD-1346-4D2C-BF3C-8BE4DE1AE634	Ligado al agua DGBBD	Reptiles
ES030MSPF0442220	11108	Pelobates cultripes	Pelobates cultripes (Cuvier, 1829)	Sapo de espuelas	LESRPE	1198	820ADC4F-AB2A-4351-8EC7-8F13D5FA5B48	Ligado al agua DGBBD	Anfibios
ES030MSPF0442220	11964	Pelophylax perezi	Pelophylax perezi (Seoane, 1885)	Rana verde común		6945	3E445D73-7867-4D24-860F-C2F38F1CDB13	Ligado al agua DGBBD	Anfibios
ES030MSPF0442220	12010	Pseudochondrostoma polylepis	Pseudochondrostoma polylepis (Steindachner, 1864)	Boga del tajo		6149	3AE05C5F-921D-465F-949B-79378C89B661	De interés para la planificación DGBBD	Peces
ES030MSPF0442220	11485	Rana iberica	Rana iberica Boulenger, 1879	Rana patilarga	LESRPE	1216	11F1D0FF-BEDC-453D-9D85-6378AC3CD983	Ligado al agua DGBBD	Anfibios
ES030MSPF0442220	8606	Spiranthes aestivalis	Spiranthes aestivalis (Poir.) Rich.		LESRPE	1900		Ligado al agua DGBBD	Hongos, algas y plantas
ES030MSPF0442220	10659	Squalius alburnoides	Squalius alburnoides (Steindachner, 1866)	Calandino		6975	698821BA-4E76-4273-BB81-3D67DFCE8DC4	De interés para la planificación DGBBD	Peces
ES030MSPF0442220	12051	Triturus pygmaeus	Triturus pygmaeus (Wolterstorff, 1905)	Tritón pigmeo	LESRPE	5896	D486E150-2FB8-41A9-BFCE-DF9726D17B69	Ligado al agua DGBBD	Anfibios
ES030MSPF0442220	10924	Microtus cabreræ	Microtus cabreræ Thomas, 1906	Topillo de Cabrera		1338	E91FAFC5-6D0D-4551-8D29-E5976307E869	Ligado al agua DGBBD	Mamíferos
ES030MSPF0431020	10752	Chondrostoma arcasii	Achondrostoma arcasii (Steindachner, 1866)		LESRPE	6155	2C903458-3BCC-4FAA-BE9E-87DDC7EED536	De interés para la planificación DGBBD	Peces
ES030MSPF0431020	10909	Alytes cisternasii	Alytes cisternasii Boscá, 1879	Sapo partero ibérico	LESRPE	1192	15EAD24-EED4-4369-A549-5C9F78D65A6C	Ligado al agua DGBBD	Anfibios
ES030MSPF0431020	11931	Cobitis paludica	Cobitis paludica (de Buen, 1939)	Colmilleja		5302	0CFC9149-086C-4F4A-9897-E80C67C72F12	De interés para la planificación DGBBD	Peces
ES030MSPF0431020	11903	Emys orbicularis	Emys orbicularis (Linnaeus, 1758)	Galápago europeo	Vulnerable	1220	F799FA8D-96CC-4280-A954-5FBE2244A849	Ligado al agua DGBBD	Reptiles
ES030MSPF0431020	12168	Lacerta schreiberi	Lacerta schreiberi Bedriaga, 1878	Lagarto verdinegro	LESRPE	1259	C7AE7D13-8A60-4285-8F56-41E37E18C59E	Ligado al agua DGBBD	Reptiles
ES030MSPF0431020	10868	Luciobarbus bocagei	Luciobarbus bocagei (Steindachner, 1865)	Barbo común		5281	930B13F3-2520-4929-A2D0-1EAFB6B74B0C	De interés para la planificación DGBBD	Peces
ES030MSPF0431020	11585	Mauremys leprosa	Mauremys leprosa (Schweigger, 1812)	Galápago leproso	LESRPE	1221	9E84C5AD-1346-4D2C-BF3C-8BE4DE1AE634	Ligado al agua DGBBD	Reptiles
ES030MSPF0431020	11108	Pelobates cultripes	Pelobates cultripes (Cuvier, 1829)	Sapo de espuelas	LESRPE	1198	820ADC4F-AB2A-4351-8EC7-8F13D5FA5B48	Ligado al agua DGBBD	Anfibios
ES030MSPF0431020	11964	Pelophylax perezi	Pelophylax perezi (Seoane, 1885)	Rana verde común		6945	3E445D73-7867-4D24-860F-C2F38F1CDB13	Ligado al agua DGBBD	Anfibios
ES030MSPF0431020	12010	Pseudochondrostoma polylepis	Pseudochondrostoma polylepis (Steindachner, 1864)	Boga del tajo		6149	3AE05C5F-921D-465F-949B-79378C89B661	De interés para la planificación DGBBD	Peces
ES030MSPF0431020	10659	Squalius alburnoides	Squalius alburnoides (Steindachner, 1866)	Calandino		6975	698821BA-4E76-4273-BB81-3D67DFCE8DC4	De interés para la planificación DGBBD	Peces



CodMasa	TAXONID _EIDOS	Nombre_científico	Scientificname_EIDOS	Nombre_común	LESRPE _Amenazadas	EIC_Code	IEET_Code	Fuente_BGBDD	Tipo
ES030MSPF0431020	12051	Triturus pygmaeus	Triturus pygmaeus (Wolterstorff, 1905)	Tritón pigmeo	LESRPE	5896	D486E150-2FB8-41A9-BFCE- DF9726D17B69	Ligado al agua DGBBD	Anfibios
ES030MSPF0431020	10924	Microtus cabreræ	Microtus cabreræ Thomas, 1906	Topillo de Cabrera		1338	E91F AFC5-6D0D-4551-8D29- E5976307E869	Ligado al agua DGBBD	Mamíferos
ES030MSPF0456040	10752	Chondrostoma arcasii	Achondrostoma arcasii (Steindachner, 1866)		LESRPE	6155	2C903458-3BCC-4FAA-BE9E- 87DDC7EED536	De interés para la planificación DGBBD	Peces
ES030MSPF0456040	11878	Alytes obstetricans	Alytes obstetricans (Laurenti, 1768)	Sapo partero común	LESRPE	1191	7FFF75A7-A9BD-403E-8338- A1785ABF783D	Ligado al agua DGBBD	Anfibios
ES030MSPF0456040	11332	Discoglossus galganoi	Discoglossus galganoi Capula, Nascetti, Lanza, Crespo & Bullini 1985	Sapillo pintojo ibérico	LESRPE	1194	497442AA-AE96-43D4-AE5B- 06CAD324D4E2	Ligado al agua DGBBD	Anfibios
ES030MSPF0456040	11903	Emys orbicularis	Emys orbicularis (Linnaeus, 1758)	Galápago europeo	Vulnerable	1220	F799FA8D-96CC-4280-A954- 5FBE2244A849	Ligado al agua DGBBD	Reptiles
ES030MSPF0456040	4808	Gentiana lutea	Gentiana lutea L.			1657		Ligado al agua DGBBD	Hongos, algas y plantas
ES030MSPF0456040	12168	Lacerta schreiberi	Lacerta schreiberi Bedriaga, 1878	Lagarto verdinegro	LESRPE	1259	C7AE7D13-8A60-4285-8F56- 41E37E18C59E	Ligado al agua DGBBD	Reptiles
ES030MSPF0456040	10868	Luciobarbus bocagei	Luciobarbus bocagei (Steindachner, 1865)	Barbo común		5281	930B13F3-2520-4929-A2D0- 1EAFB6B74B0C	De interés para la planificación DGBBD	Peces
ES030MSPF0456040	11637	Lutra lutra	Lutra lutra (Linnaeus, 1758)	Nutria	LESRPE	1355	24C602C9-B2D3-40E1-93F6- 9B6018FCCBE0	Ligado al agua DGBBD	Mamíferos
ES030MSPF0456040	11585	Mauremys leprosa	Mauremys leprosa (Schweigger, 1812)	Galápago leproso	LESRPE	1221	9E84C5AD-1346-4D2C-BF3C- 8BE4DE1AE634	Ligado al agua DGBBD	Reptiles
ES030MSPF0456040	11131	Myotis daubentonii	Myotis daubentonii (Kuhl, 1817)	Murciélago ribereño	LESRPE	1314	A43C0212-D7DC-4DF1-BE4E- BFEE9D64C3B3	Ligado al agua DGBBD	Mamíferos
ES030MSPF0456040	11115	Oxygastra curtisii	Oxygastra curtisii Dale, 1834	Libélula	Vulnerable	1041	E6CF30C8-0EDC-4D5E-9FF6- 1A88A2696F43	De interés para la planificación DGBBD	Invertebrados
ES030MSPF0456040	11108	Pelobates cultripes	Pelobates cultripes (Cuvier, 1829)	Sapo de espuelas	LESRPE	1198	820ADC4F-AB2A-4351-8EC7- 8F13D5FA5B48	Ligado al agua DGBBD	Anfibios
ES030MSPF0456040	11964	Pelophylax perezi	Pelophylax perezi (Seoane, 1885)	Rana verde común		6945	3E445D73-7867-4D24-860F- C2F38F1CDB13	Ligado al agua DGBBD	Anfibios
ES030MSPF0456040	11183	Pseudochondrostoma duriense	Pseudochondrostoma duriense (Coelho, 1985)	Boga del duero		5296	10CB01ED-1204-4F47-9EBA- 2214BEE29B56	De interés para la planificación DGBBD	Peces
ES030MSPF0456040	11485	Rana iberica	Rana iberica Boulenger, 1879	Rana patilarga	LESRPE	1216	11F1D0FF-BEDC-453D-9D85- 6378AC3CD983	Ligado al agua DGBBD	Anfibios
ES030MSPF0456040	8606	Spiranthes aestivalis	Spiranthes aestivalis (Poir.) Rich.		LESRPE	1900		Ligado al agua DGBBD	Hongos, algas y plantas
ES030MSPF0456040	11677	Triturus marmoratus	Triturus marmoratus (Latreille, 1800)	Tritón jaspeado	LESRPE	1174	8E835006-6021-470D-99FB- 6CE545AE89C3	Ligado al agua DGBBD	Anfibios
ES030MSPF0508020	10752	Chondrostoma arcasii	Achondrostoma arcasii (Steindachner, 1866)		LESRPE	6155	2C903458-3BCC-4FAA-BE9E- 87DDC7EED536	De interés para la planificación DGBBD	Peces
ES030MSPF0508020	10909	Alytes cisternasii	Alytes cisternasii Boscá, 1879	Sapo partero ibérico	LESRPE	1192	15EAD24-EED4-4369-A549- 5C9F78D65A6C	Ligado al agua DGBBD	Anfibios
ES030MSPF0508020	11931	Cobitis paludica	Cobitis paludica (de Buen, 1939)	Colmilleja		5302	0CFC9149-086C-4F4A-9897- E80C67C72F12	De interés para la planificación DGBBD	Peces
ES030MSPF0508020	11332	Discoglossus galganoi	Discoglossus galganoi Capula, Nascetti, Lanza, Crespo & Bullini 1985	Sapillo pintojo ibérico	LESRPE	1194	497442AA-AE96-43D4-AE5B- 06CAD324D4E2	Ligado al agua DGBBD	Anfibios
ES030MSPF0508020	11903	Emys orbicularis	Emys orbicularis (Linnaeus, 1758)	Galápago europeo	Vulnerable	1220	F799FA8D-96CC-4280-A954- 5FBE2244A849	Ligado al agua DGBBD	Reptiles
ES030MSPF0508020	11576	Iberochondrostoma lemmingii	Iberochondrostoma lemmingii (Steindachner, 1866)	Pardilla		5926	DA733496-4A2B-4C32-8629- 7ACAB6044177	De interés para la planificación DGBBD	Peces
ES030MSPF0508020	10868	Luciobarbus bocagei	Luciobarbus bocagei (Steindachner, 1865)	Barbo común		5281	930B13F3-2520-4929-A2D0- 1EAFB6B74B0C	De interés para la planificación DGBBD	Peces
ES030MSPF0508020	11060	Luciobarbus comizo	Luciobarbus comizo (Steindachner, 1865)	Barbo comizo		6168	3B017CCC-C74D-42CC-8DB2- AA1403D0C9FF	De interés para la planificación DGBBD	Peces
ES030MSPF0508020	11637	Lutra lutra	Lutra lutra (Linnaeus, 1758)	Nutria	LESRPE	1355	24C602C9-B2D3-40E1-93F6- 9B6018FCCBE0	Ligado al agua DGBBD	Mamíferos
ES030MSPF0508020	11585	Mauremys leprosa	Mauremys leprosa (Schweigger, 1812)	Galápago leproso	LESRPE	1221	9E84C5AD-1346-4D2C-BF3C- 8BE4DE1AE634	Ligado al agua DGBBD	Reptiles
ES030MSPF0508020	11108	Pelobates cultripes	Pelobates cultripes (Cuvier, 1829)	Sapo de espuelas	LESRPE	1198	820ADC4F-AB2A-4351-8EC7- 8F13D5FA5B48	Ligado al agua DGBBD	Anfibios



CodMasa	TAXONID _EIDOS	Nombre_científico	Scientificname_EIDOS	Nombre_común	LESRPE _Amenazadas	EIC_Code	IEET_Code	Fuente_BGBDD	Tipo
ES030MSPF0508020	11964	Pelophylax perezi	Pelophylax perezi (Seoane, 1885)	Rana verde común		6945	3E445D73-7867-4D24-860F-C2F38F1CDB13	Ligado al agua DGBBD	Anfibios
ES030MSPF0508020	12010	Pseudochondrostoma polylepis	Pseudochondrostoma polylepis (Steindachner, 1864)	Boga del tajo		6149	3AE05C5F-921D-465F-949B-79378C89B661	De interés para la planificación DGBBD	Peces
ES030MSPF0508020	10659	Squalius alburnoides	Squalius alburnoides (Steindachner, 1866)	Calandino		6975	698821BA-4E76-4273-BB81-3D67DFCE8DC4	De interés para la planificación DGBBD	Peces
ES030MSPF0508020	12051	Triturus pygmaeus	Triturus pygmaeus (Wolterstorff, 1905)	Tritón pigmeo	LESRPE	5896	D486E150-2FB8-41A9-BFCE-DF9726D17B69	Ligado al agua DGBBD	Anfibios
ES030MSPF0508020	10924	Microtus cabreræ	Microtus cabreræ Thomas, 1906	Topillo de Cabrera		1338	E91FAFC5-6D0D-4551-8D29-E5976307E869	Ligado al agua DGBBD	Mamíferos
ES030MSPF0508020	11715	Coenagrion mercuriale	Coenagrion mercuriale (Charpentier, 1840)		LESRPE	1044		Ligado al agua DGBBD	Invertebrados
ES030MSPF0508020	12168	Lacerta schreiberi	Lacerta schreiberi Bedriaga, 1878	Lagarto verdinegro	LESRPE	1259	C7AE7D13-8A60-4285-8F56-41E37E18C59E	Ligado al agua DGBBD	Reptiles
ES030MSPF0508020	11485	Rana iberica	Rana iberica Boulenger, 1879	Rana patilarga	LESRPE	1216	11F1D0FF-BEDC-453D-9D85-6378AC3CD983	Ligado al agua DGBBD	Anfibios
ES030MSPF0508020	11131	Myotis daubentonii	Myotis daubentonii (Kuhl, 1817)	Murciélago ribereño	LESRPE	1314	A43C0212-D7DC-4DF1-BE4E-BFEE9D64C3B3	Ligado al agua DGBBD	Mamíferos
ES030MSPF0330040	10752	Chondrostoma arcasii	Achondrostoma arcasii (Steindachner, 1866)		LESRPE	6155	2C903458-3BCC-4FAA-BE9E-87DDC7EED536	De interés para la planificación DGBBD	Peces
ES030MSPF0330040	10939	Cobitis calderoni	Cobitis calderoni Bacescu, 1962	Lamprehuela		5303	F6680F50-1E59-4EAE-9E73-15AE2F794A64	De interés para la planificación DGBBD	Peces
ES030MSPF0330040	11931	Cobitis paludica	Cobitis paludica (de Buen, 1939)	Colmilleja		5302	0CFC9149-086C-4F4A-9897-E80C67C72F12	De interés para la planificación DGBBD	Peces
ES030MSPF0330040	10868	Luciobarbus bocagei	Luciobarbus bocagei (Steindachner, 1865)	Barbo común		5281	930B13F3-2520-4929-A2D0-1EAFB6B74B0C	De interés para la planificación DGBBD	Peces
ES030MSPF0330040	11637	Lutra lutra	Lutra lutra (Linnaeus, 1758)	Nutria	LESRPE	1355	24C602C9-B2D3-40E1-93F6-9B6018FCCBE0	Ligado al agua DGBBD	Mamíferos
ES030MSPF0330040	6227	Marsilea strigosa	Marsilea strigosa Willd.		LESRPE	1429	465718CE-1798-4EC5-9E22-B7FB25F5A3E5	De interés para la planificación DGBBD	Hongos, algas y plantas
ES030MSPF0330040	11108	Pelobates cultripes	Pelobates cultripes (Cuvier, 1829)	Sapo de espuelas	LESRPE	1198	820ADC4F-AB2A-4351-8EC7-8F13D5FA5B48	Ligado al agua DGBBD	Anfibios
ES030MSPF0330040	11964	Pelophylax perezi	Pelophylax perezi (Seoane, 1885)	Rana verde común		6945	3E445D73-7867-4D24-860F-C2F38F1CDB13	Ligado al agua DGBBD	Anfibios
ES030MSPF0330040	12010	Pseudochondrostoma polylepis	Pseudochondrostoma polylepis (Steindachner, 1864)	Boga del tajo		6149	3AE05C5F-921D-465F-949B-79378C89B661	De interés para la planificación DGBBD	Peces
ES030MSPF0330040	10659	Squalius alburnoides	Squalius alburnoides (Steindachner, 1866)	Calandino		6975	698821BA-4E76-4273-BB81-3D67DFCE8DC4	De interés para la planificación DGBBD	Peces
ES030MSPF0447020	10752	Chondrostoma arcasii	Achondrostoma arcasii (Steindachner, 1866)		LESRPE	6155	2C903458-3BCC-4FAA-BE9E-87DDC7EED536	De interés para la planificación DGBBD	Peces
ES030MSPF0447020	10909	Alytes cisternasii	Alytes cisternasii Boscá, 1879	Sapo partero ibérico	LESRPE	1192	15EAD24-EED4-4369-A549-5C9F78D65A6C	Ligado al agua DGBBD	Anfibios
ES030MSPF0447020	10939	Cobitis calderoni	Cobitis calderoni Bacescu, 1962	Lamprehuela		5303	F6680F50-1E59-4EAE-9E73-15AE2F794A64	De interés para la planificación DGBBD	Peces
ES030MSPF0447020	11931	Cobitis paludica	Cobitis paludica (de Buen, 1939)	Colmilleja		5302	0CFC9149-086C-4F4A-9897-E80C67C72F12	De interés para la planificación DGBBD	Peces
ES030MSPF0447020	12168	Lacerta schreiberi	Lacerta schreiberi Bedriaga, 1878	Lagarto verdinegro	LESRPE	1259	C7AE7D13-8A60-4285-8F56-41E37E18C59E	Ligado al agua DGBBD	Reptiles
ES030MSPF0447020	10868	Luciobarbus bocagei	Luciobarbus bocagei (Steindachner, 1865)	Barbo común		5281	930B13F3-2520-4929-A2D0-1EAFB6B74B0C	De interés para la planificación DGBBD	Peces
ES030MSPF0447020	11637	Lutra lutra	Lutra lutra (Linnaeus, 1758)	Nutria	LESRPE	1355	24C602C9-B2D3-40E1-93F6-9B6018FCCBE0	Ligado al agua DGBBD	Mamíferos
ES030MSPF0447020	11108	Pelobates cultripes	Pelobates cultripes (Cuvier, 1829)	Sapo de espuelas	LESRPE	1198	820ADC4F-AB2A-4351-8EC7-8F13D5FA5B48	Ligado al agua DGBBD	Anfibios
ES030MSPF0447020	11964	Pelophylax perezi	Pelophylax perezi (Seoane, 1885)	Rana verde común		6945	3E445D73-7867-4D24-860F-C2F38F1CDB13	Ligado al agua DGBBD	Anfibios
ES030MSPF0447020	12010	Pseudochondrostoma polylepis	Pseudochondrostoma polylepis (Steindachner, 1864)	Boga del tajo		6149	3AE05C5F-921D-465F-949B-79378C89B661	De interés para la planificación DGBBD	Peces
ES030MSPF0447020	10659	Squalius alburnoides	Squalius alburnoides (Steindachner, 1866)	Calandino		6975	698821BA-4E76-4273-BB81-3D67DFCE8DC4	De interés para la planificación DGBBD	Peces

CodMasa	TAXONID _EIDOS	Nombre_científico	Scientificname_EIDOS	Nombre_común	LESRPE _Amenazadas	EIC_Code	IEET_Code	Fuente_BGBDD	Tipo
ES030MSPF0447020	11677	Triturus marmoratus	Triturus marmoratus (Latreille, 1800)	Tritón jaspeado	LESRPE	1174	8E835006-6021-470D-99FB-6CE545AE89C3	Ligado al agua DGBBD	Anfibios
ES030MSPF0447020	12389	Hamatocaulis vernicosus	Hamatocaulis vernicosus (Mitt.) Hedenäs		LESRPE	6216	BF1D0BB7-AF11-42BA-B23F-4BCD7A41C682	De interés para la planificación DGBBD	Hongos, algas y plantas
ES030MSPF0447020	11903	Emys orbicularis	Emys orbicularis (Linnaeus, 1758)	Galápago europeo	Vulnerable	1220	F799FA8D-96CC-4280-A954-5FBE2244A849	Ligado al agua DGBBD	Reptiles
ES030MSPF0447020	11585	Mauremys leprosa	Mauremys leprosa (Schweigger, 1812)	Galápago leproso	LESRPE	1221	9E84C5AD-1346-4D2C-BF3C-8BE4DE1AE634	Ligado al agua DGBBD	Reptiles
ES030MSPF0447020	8606	Spiranthes aestivalis	Spiranthes aestivalis (Poir.) Rich.		LESRPE	1900		Ligado al agua DGBBD	Hongos, algas y plantas
ES030MSPF0447020	2235	Apium repens	Apium repens (Jacq.) Lag.		LESRPE	1614		De interés para la planificación DGBBD	Hongos, algas y plantas
ES030MSPF0447020	4808	Gentiana lutea	Gentiana lutea L.			1657		Ligado al agua DGBBD	Hongos, algas y plantas
ES030MSPF0447020	11485	Rana iberica	Rana iberica Boulenger, 1879	Rana patilarga	LESRPE	1216	11F1D0FF-BEDC-453D-9D85-6378AC3CD983	Ligado al agua DGBBD	Anfibios
ES030MSPF0331040	10752	Chondrostoma arcasii	Achondrostoma arcasii (Steindachner, 1866)		LESRPE	6155	2C903458-3BCC-4FAA-BE9E-87DDC7EED536	De interés para la planificación DGBBD	Peces
ES030MSPF0331040	11878	Alytes obstetricans	Alytes obstetricans (Laurenti, 1768)	Sapo partero común	LESRPE	1191	7FFF75A7-A9BD-403E-8338-A1785ABF783D	Ligado al agua DGBBD	Anfibios
ES030MSPF0331040	79300	Austropotamobius pallipes	Austropotamobius fulsicianus (Ninni, 1886)	Cangrejo de río	Vulnerable	1092		De interés para la planificación DGBBD	Crustáceo
ES030MSPF0331040	11931	Cobitis paludica	Cobitis paludica (de Buen, 1939)	Colmilleja		5302	0CFC9149-086C-4F4A-9897-E80C67C72F12	De interés para la planificación DGBBD	Peces
ES030MSPF0331040	11903	Emys orbicularis	Emys orbicularis (Linnaeus, 1758)	Galápago europeo	Vulnerable	1220	F799FA8D-96CC-4280-A954-5FBE2244A849	Ligado al agua DGBBD	Reptiles
ES030MSPF0331040	12168	Lacerta schreiberi	Lacerta schreiberi Bedriaga, 1878	Lagarto verdinegro	LESRPE	1259	C7AE7D13-8A60-4285-8F56-41E37E18C59E	Ligado al agua DGBBD	Reptiles
ES030MSPF0331040	10868	Luciobarbus bocagei	Luciobarbus bocagei (Steindachner, 1865)	Barbo común		5281	930B13F3-2520-4929-A2D0-1EAFB6B74B0C	De interés para la planificación DGBBD	Peces
ES030MSPF0331040	11637	Lutra lutra	Lutra lutra (Linnaeus, 1758)	Nutria	LESRPE	1355	24C602C9-B2D3-40E1-93F6-9B6018FCCBE0	Ligado al agua DGBBD	Mamíferos
ES030MSPF0331040	11964	Pelophylax perezi	Pelophylax perezi (Seoane, 1885)	Rana verde común		6945	3E445D73-7867-4D24-860F-C2F38F1CDB13	Ligado al agua DGBBD	Anfibios
ES030MSPF0331040	11183	Pseudochondrostoma duriense	Pseudochondrostoma duriense (Coelho, 1985)	Boga del duero		5296	10CB01ED-1204-4F47-9EBA-2214BEE29B56	De interés para la planificación DGBBD	Peces
ES030MSPF0331040	12010	Pseudochondrostoma polylepis	Pseudochondrostoma polylepis (Steindachner, 1864)	Boga del tajo		6149	3AE05C5F-921D-465F-949B-79378C89B661	De interés para la planificación DGBBD	Peces
ES030MSPF0331040	8606	Spiranthes aestivalis	Spiranthes aestivalis (Poir.) Rich.		LESRPE	1900		Ligado al agua DGBBD	Hongos, algas y plantas
ES030MSPF0331040	10659	Squalius alburnoides	Squalius alburnoides (Steindachner, 1866)	Calandino		6975	698821BA-4E76-4273-BB81-3D67DFCE8DC4	De interés para la planificación DGBBD	Peces
ES030MSPF0331040	11677	Triturus marmoratus	Triturus marmoratus (Latreille, 1800)	Tritón jaspeado	LESRPE	1174	8E835006-6021-470D-99FB-6CE545AE89C3	Ligado al agua DGBBD	Anfibios
ES030MSPF0403420	10752	Chondrostoma arcasii	Achondrostoma arcasii (Steindachner, 1866)		LESRPE	6155	2C903458-3BCC-4FAA-BE9E-87DDC7EED536	De interés para la planificación DGBBD	Peces
ES030MSPF0403420	10909	Alytes cisternasii	Alytes cisternasii Boscá, 1879	Sapo partero ibérico	LESRPE	1192	15EAD24-EED4-4369-A549-5C9F78D65A6C	Ligado al agua DGBBD	Anfibios
ES030MSPF0403420	11931	Cobitis paludica	Cobitis paludica (de Buen, 1939)	Colmilleja		5302	0CFC9149-086C-4F4A-9897-E80C67C72F12	De interés para la planificación DGBBD	Peces
ES030MSPF0403420	11903	Emys orbicularis	Emys orbicularis (Linnaeus, 1758)	Galápago europeo	Vulnerable	1220	F799FA8D-96CC-4280-A954-5FBE2244A849	Ligado al agua DGBBD	Reptiles
ES030MSPF0403420	10868	Luciobarbus bocagei	Luciobarbus bocagei (Steindachner, 1865)	Barbo común		5281	930B13F3-2520-4929-A2D0-1EAFB6B74B0C	De interés para la planificación DGBBD	Peces
ES030MSPF0403420	11585	Mauremys leprosa	Mauremys leprosa (Schweigger, 1812)	Galápago leproso	LESRPE	1221	9E84C5AD-1346-4D2C-BF3C-8BE4DE1AE634	Ligado al agua DGBBD	Reptiles
ES030MSPF0403420	11108	Pelobates cultripes	Pelobates cultripes (Cuvier, 1829)	Sapo de espuelas	LESRPE	1198	820ADC4F-AB2A-4351-8EC7-8F13D5FA5B48	Ligado al agua DGBBD	Anfibios
ES030MSPF0403420	11964	Pelophylax perezi	Pelophylax perezi (Seoane, 1885)	Rana verde común		6945	3E445D73-7867-4D24-860F-C2F38F1CDB13	Ligado al agua DGBBD	Anfibios

CodMasa	TAXONID _EIDOS	Nombre_científico	Scientificname_EIDOS	Nombre_común	LESRPE _Amenazadas	EIC_Code	IEET_Code	Fuente_BGBDD	Tipo
ES030MSPF0403420	12010	Pseudochondrostoma polylepis	Pseudochondrostoma polylepis (Steindachner, 1864)	Boga del tajo		6149	3AE05C5F-921D-465F-949B-79378C89B661	De interés para la planificación DGBBD	Peces
ES030MSPF0403420	10659	Squalius alburnoides	Squalius alburnoides (Steindachner, 1866)	Calandino		6975	698821BA-4E76-4273-BB81-3D67DFCE8DC4	De interés para la planificación DGBBD	Peces
ES030MSPF0403420	12051	Triturus pygmaeus	Triturus pygmaeus (Wolterstorff, 1905)	Tritón pigmeo	LESRPE	5896	D486E150-2FB8-41A9-BFCE-DF9726D17B69	Ligado al agua DGBBD	Anfibios
ES030MSPF0403420	10924	Microtus cabreræ	Microtus cabreræ Thomas, 1906	Topillo de Cabrera		1338	E91FAFC5-6D0D-4551-8D29-E5976307E869	Ligado al agua DGBBD	Mamíferos
ES030MSPF0502020	10752	Chondrostoma arcasii	Achondrostoma arcasii (Steindachner, 1866)		LESRPE	6155	2C903458-3BCC-4FAA-BE9E-87DDC7EED536	De interés para la planificación DGBBD	Peces
ES030MSPF0502020	10909	Alytes cisternasii	Alytes cisternasii Boscá, 1879	Sapo partero ibérico	LESRPE	1192	15EAD24-EED4-4369-A549-5C9F78D65A6C	Ligado al agua DGBBD	Anfibios
ES030MSPF0502020	11931	Cobitis paludica	Cobitis paludica (de Buen, 1939)	Colmilleja		5302	0CFC9149-086C-4F4A-9897-E80C67C72F12	De interés para la planificación DGBBD	Peces
ES030MSPF0502020	11332	Discoglossus galganoi	Discoglossus galganoi Capula, Nascetti, Lanza, Crespo & Bullini 1985	Sapillo pintojo ibérico	LESRPE	1194	497442AA-AE96-43D4-AE5B-06CAD324D4E2	Ligado al agua DGBBD	Anfibios
ES030MSPF0502020	11717	Hyla meridionalis	Hyla meridionalis Boettger, 1874	Ranita meridional	LESRPE	1205	E185D34D-4476-43BF-8F5A-6D63682CEA81	Ligado al agua DGBBD	Anfibios
ES030MSPF0502020	11576	Iberochondrostoma lemmingii	Iberochondrostoma lemmingii (Steindachner, 1866)	Pardilla		5926	DA733496-4A2B-4C32-8629-7ACAB6044177	De interés para la planificación DGBBD	Peces
ES030MSPF0502020	10868	Luciobarbus bocagei	Luciobarbus bocagei (Steindachner, 1865)	Barbo común		5281	930B13F3-2520-4929-A2D0-1EAFB6B74B0C	De interés para la planificación DGBBD	Peces
ES030MSPF0502020	11060	Luciobarbus comizo	Luciobarbus comizo (Steindachner, 1865)	Barbo comizo		6168	3B017CCC-C74D-42CC-8DB2-AA1403D0C9FF	De interés para la planificación DGBBD	Peces
ES030MSPF0502020	11637	Lutra lutra	Lutra lutra (Linnaeus, 1758)	Nutria	LESRPE	1355	24C602C9-B2D3-40E1-93F6-9B6018FCCBE0	Ligado al agua DGBBD	Mamíferos
ES030MSPF0502020	11585	Mauremys leprosa	Mauremys leprosa (Schweigger, 1812)	Galápago leproso	LESRPE	1221	9E84C5AD-1346-4D2C-BF3C-8BE4DE1AE634	Ligado al agua DGBBD	Reptiles
ES030MSPF0502020	11108	Pelobates cultripes	Pelobates cultripes (Cuvier, 1829)	Sapo de espuelas	LESRPE	1198	820ADC4F-AB2A-4351-8EC7-8F13D5FA5B48	Ligado al agua DGBBD	Anfibios
ES030MSPF0502020	11964	Pelophylax perezi	Pelophylax perezi (Seoane, 1885)	Rana verde común		6945	3E445D73-7867-4D24-860F-C2F38F1CDB13	Ligado al agua DGBBD	Anfibios
ES030MSPF0502020	12010	Pseudochondrostoma polylepis	Pseudochondrostoma polylepis (Steindachner, 1864)	Boga del tajo		6149	3AE05C5F-921D-465F-949B-79378C89B661	De interés para la planificación DGBBD	Peces
ES030MSPF0502020	10659	Squalius alburnoides	Squalius alburnoides (Steindachner, 1866)	Calandino		6975	698821BA-4E76-4273-BB81-3D67DFCE8DC4	De interés para la planificación DGBBD	Peces
ES030MSPF0429020	10752	Chondrostoma arcasii	Achondrostoma arcasii (Steindachner, 1866)		LESRPE	6155	2C903458-3BCC-4FAA-BE9E-87DDC7EED536	De interés para la planificación DGBBD	Peces
ES030MSPF0429020	10909	Alytes cisternasii	Alytes cisternasii Boscá, 1879	Sapo partero ibérico	LESRPE	1192	15EAD24-EED4-4369-A549-5C9F78D65A6C	Ligado al agua DGBBD	Anfibios
ES030MSPF0429020	11931	Cobitis paludica	Cobitis paludica (de Buen, 1939)	Colmilleja		5302	0CFC9149-086C-4F4A-9897-E80C67C72F12	De interés para la planificación DGBBD	Peces
ES030MSPF0429020	10868	Luciobarbus bocagei	Luciobarbus bocagei (Steindachner, 1865)	Barbo común		5281	930B13F3-2520-4929-A2D0-1EAFB6B74B0C	De interés para la planificación DGBBD	Peces
ES030MSPF0429020	11585	Mauremys leprosa	Mauremys leprosa (Schweigger, 1812)	Galápago leproso	LESRPE	1221	9E84C5AD-1346-4D2C-BF3C-8BE4DE1AE634	Ligado al agua DGBBD	Reptiles
ES030MSPF0429020	11108	Pelobates cultripes	Pelobates cultripes (Cuvier, 1829)	Sapo de espuelas	LESRPE	1198	820ADC4F-AB2A-4351-8EC7-8F13D5FA5B48	Ligado al agua DGBBD	Anfibios
ES030MSPF0429020	11964	Pelophylax perezi	Pelophylax perezi (Seoane, 1885)	Rana verde común		6945	3E445D73-7867-4D24-860F-C2F38F1CDB13	Ligado al agua DGBBD	Anfibios
ES030MSPF0429020	12010	Pseudochondrostoma polylepis	Pseudochondrostoma polylepis (Steindachner, 1864)	Boga del tajo		6149	3AE05C5F-921D-465F-949B-79378C89B661	De interés para la planificación DGBBD	Peces
ES030MSPF0429020	10659	Squalius alburnoides	Squalius alburnoides (Steindachner, 1866)	Calandino		6975	698821BA-4E76-4273-BB81-3D67DFCE8DC4	De interés para la planificación DGBBD	Peces
ES030MSPF0429020	10924	Microtus cabreræ	Microtus cabreræ Thomas, 1906	Topillo de Cabrera		1338	E91FAFC5-6D0D-4551-8D29-E5976307E869	Ligado al agua DGBBD	Mamíferos
ES030MSPF0429020	11903	Emys orbicularis	Emys orbicularis (Linnaeus, 1758)	Galápago europeo	Vulnerable	1220	F799FA8D-96CC-4280-A954-5FBE2244A849	Ligado al agua DGBBD	Reptiles
ES030MSPF0429020	12051	Triturus pygmaeus	Triturus pygmaeus (Wolterstorff, 1905)	Tritón pigmeo	LESRPE	5896	D486E150-2FB8-41A9-BFCE-DF9726D17B69	Ligado al agua DGBBD	Anfibios



CodMasa	TAXONID _EIDOS	Nombre_científico	Scientificname_EIDOS	Nombre_común	LESRPE _Amenazadas	EIC_Code	IEET_Code	Fuente_BGBDD	Tipo
ES030MSPF0438020	10752	Chondrostoma arcasii	Achondrostoma arcasii (Steindachner, 1866)		LESRPE	6155	2C903458-3BCC-4FAA-BE9E-87DDC7EED536	De interés para la planificación DGBBD	Peces
ES030MSPF0438020	10909	Alytes cisternasii	Alytes cisternasii Boscá, 1879	Sapo partero ibérico	LESRPE	1192	15EAD24-EED4-4369-A549-5C9F78D65A6C	Ligado al agua DGBBD	Anfibios
ES030MSPF0438020	11878	Alytes obstetricans	Alytes obstetricans (Laurenti, 1768)	Sapo partero común	LESRPE	1191	7FFF75A7-A9BD-403E-8338-A1785ABF783D	Ligado al agua DGBBD	Anfibios
ES030MSPF0438020	11931	Cobitis paludica	Cobitis paludica (de Buen, 1939)	Colmilleja		5302	0CFC9149-086C-4F4A-9897-E80C67C72F12	De interés para la planificación DGBBD	Peces
ES030MSPF0438020	11332	Discoglossus galganoi	Discoglossus galganoi Capula, Nascetti, Lanza, Crespo & Bullini 1985	Sapillo pintojo ibérico	LESRPE	1194	497442AA-AE96-43D4-AE5B-06CAD324D4E2	Ligado al agua DGBBD	Anfibios
ES030MSPF0438020	11903	Emys orbicularis	Emys orbicularis (Linnaeus, 1758)	Galápago europeo	Vulnerable	1220	F799FA8D-96CC-4280-A954-5FBE2244A849	Ligado al agua DGBBD	Reptiles
ES030MSPF0438020	4808	Gentiana lutea	Gentiana lutea L.			1657		Ligado al agua DGBBD	Hongos, algas y plantas
ES030MSPF0438020	12168	Lacerta schreiberi	Lacerta schreiberi Bedriaga, 1878	Lagarto verdinegro	LESRPE	1259	C7AE7D13-8A60-4285-8F56-41E37E18C59E	Ligado al agua DGBBD	Reptiles
ES030MSPF0438020	10868	Luciobarbus bocagei	Luciobarbus bocagei (Steindachner, 1865)	Barbo común		5281	930B13F3-2520-4929-A2D0-1EAFB6B74B0C	De interés para la planificación DGBBD	Peces
ES030MSPF0438020	11637	Lutra lutra	Lutra lutra (Linnaeus, 1758)	Nutria	LESRPE	1355	24C602C9-B2D3-40E1-93F6-9B6018FCCBE0	Ligado al agua DGBBD	Mamíferos
ES030MSPF0438020	11585	Mauremys leprosa	Mauremys leprosa (Schweigger, 1812)	Galápago leproso	LESRPE	1221	9E84C5AD-1346-4D2C-BF3C-8BE4DE1AE634	Ligado al agua DGBBD	Reptiles
ES030MSPF0438020	11108	Pelobates cultripes	Pelobates cultripes (Cuvier, 1829)	Sapo de espuelas	LESRPE	1198	820ADC4F-AB2A-4351-8EC7-8F13D5FA5B48	Ligado al agua DGBBD	Anfibios
ES030MSPF0438020	11964	Pelophylax perezi	Pelophylax perezi (Seoane, 1885)	Rana verde común		6945	3E445D73-7867-4D24-860F-C2F38F1CDB13	Ligado al agua DGBBD	Anfibios
ES030MSPF0438020	12010	Pseudochondrostoma polylepis	Pseudochondrostoma polylepis (Steindachner, 1864)	Boga del tajo		6149	3AE05C5F-921D-465F-949B-79378C89B661	De interés para la planificación DGBBD	Peces
ES030MSPF0438020	10659	Squalius alburnoides	Squalius alburnoides (Steindachner, 1866)	Calandino		6975	698821BA-4E76-4273-BB81-3D67DFCE8DC4	De interés para la planificación DGBBD	Peces
ES030MSPF0438020	12051	Triturus pygmaeus	Triturus pygmaeus (Wolterstorff, 1905)	Tritón pigmeo	LESRPE	5896	D486E150-2FB8-41A9-BFCE-DF9726D17B69	Ligado al agua DGBBD	Anfibios
ES030MSPF0438020	10924	Microtus cabreræ	Microtus cabreræ Thomas, 1906	Topillo de Cabrera		1338	E91FAFC5-6D0D-4551-8D29-E5976307E869	Ligado al agua DGBBD	Mamíferos
ES030MSPF0438020	11485	Rana iberica	Rana iberica Boulenger, 1879	Rana patilarga	LESRPE	1216	11F1D0FF-BEDC-453D-9D85-6378AC3CD983	Ligado al agua DGBBD	Anfibios
ES030MSPF0438020	8606	Spiranthes aestivalis	Spiranthes aestivalis (Poir.) Rich.		LESRPE	1900		Ligado al agua DGBBD	Hongos, algas y plantas
ES030MSPF0442020	10752	Chondrostoma arcasii	Achondrostoma arcasii (Steindachner, 1866)		LESRPE	6155	2C903458-3BCC-4FAA-BE9E-87DDC7EED536	De interés para la planificación DGBBD	Peces
ES030MSPF0442020	10909	Alytes cisternasii	Alytes cisternasii Boscá, 1879	Sapo partero ibérico	LESRPE	1192	15EAD24-EED4-4369-A549-5C9F78D65A6C	Ligado al agua DGBBD	Anfibios
ES030MSPF0442020	10939	Cobitis calderoni	Cobitis calderoni Bacescu, 1962	Lamprehuela		5303	F6680F50-1E59-4EAE-9E73-15AE2F794A64	De interés para la planificación DGBBD	Peces
ES030MSPF0442020	11931	Cobitis paludica	Cobitis paludica (de Buen, 1939)	Colmilleja		5302	0CFC9149-086C-4F4A-9897-E80C67C72F12	De interés para la planificación DGBBD	Peces
ES030MSPF0442020	10868	Luciobarbus bocagei	Luciobarbus bocagei (Steindachner, 1865)	Barbo común		5281	930B13F3-2520-4929-A2D0-1EAFB6B74B0C	De interés para la planificación DGBBD	Peces
ES030MSPF0442020	11637	Lutra lutra	Lutra lutra (Linnaeus, 1758)	Nutria	LESRPE	1355	24C602C9-B2D3-40E1-93F6-9B6018FCCBE0	Ligado al agua DGBBD	Mamíferos
ES030MSPF0442020	11585	Mauremys leprosa	Mauremys leprosa (Schweigger, 1812)	Galápago leproso	LESRPE	1221	9E84C5AD-1346-4D2C-BF3C-8BE4DE1AE634	Ligado al agua DGBBD	Reptiles
ES030MSPF0442020	11108	Pelobates cultripes	Pelobates cultripes (Cuvier, 1829)	Sapo de espuelas	LESRPE	1198	820ADC4F-AB2A-4351-8EC7-8F13D5FA5B48	Ligado al agua DGBBD	Anfibios
ES030MSPF0442020	11964	Pelophylax perezi	Pelophylax perezi (Seoane, 1885)	Rana verde común		6945	3E445D73-7867-4D24-860F-C2F38F1CDB13	Ligado al agua DGBBD	Anfibios
ES030MSPF0442020	12010	Pseudochondrostoma polylepis	Pseudochondrostoma polylepis (Steindachner, 1864)	Boga del tajo		6149	3AE05C5F-921D-465F-949B-79378C89B661	De interés para la planificación DGBBD	Peces
ES030MSPF0442020	10659	Squalius alburnoides	Squalius alburnoides (Steindachner, 1866)	Calandino		6975	698821BA-4E76-4273-BB81-3D67DFCE8DC4	De interés para la planificación DGBBD	Peces



CodMasa	TAXONID _EIDOS	Nombre_científico	Scientificname_EIDOS	Nombre_común	LESRPE _Amenazadas	EIC_Code	IEET_Code	Fuente_BGBDD	Tipo
ES030MSPF0442020	11903	Emys orbicularis	Emys orbicularis (Linnaeus, 1758)	Galápago europeo	Vulnerable	1220	F799FA8D-96CC-4280-A954-5FBE2244A849	Ligado al agua DGBBD	Reptiles
ES030MSPF0442020	12168	Lacerta schreiberi	Lacerta schreiberi Bedriaga, 1878	Lagarto verdinegro	LESRPE	1259	C7AE7D13-8A60-4285-8F56-41E37E18C59E	Ligado al agua DGBBD	Reptiles
ES030MSPF0442020	12051	Triturus pygmaeus	Triturus pygmaeus (Wolterstorff, 1905)	Tritón pigmeo	LESRPE	5896	D486E150-2FB8-41A9-BFCE-DF9726D17B69	Ligado al agua DGBBD	Anfibios
ES030MSPF0405220	10752	Chondrostoma arcasii	Achondrostoma arcasii (Steindachner, 1866)		LESRPE	6155	2C903458-3BCC-4FAA-BE9E-87DDC7EED536	De interés para la planificación DGBBD	Peces
ES030MSPF0405220	11878	Alytes obstetricans	Alytes obstetricans (Laurenti, 1768)	Sapo partero común	LESRPE	1191	7FFF75A7-A9BD-403E-8338-A1785ABF783D	Ligado al agua DGBBD	Anfibios
ES030MSPF0405220	10939	Cobitis calderoni	Cobitis calderoni Bacescu, 1962	Lamprehuela		5303	F6680F50-1E59-4EAE-9E73-15AE2F794A64	De interés para la planificación DGBBD	Peces
ES030MSPF0405220	11931	Cobitis paludica	Cobitis paludica (de Buen, 1939)	Colmilleja		5302	0CFC9149-086C-4F4A-9897-E80C67C72F12	De interés para la planificación DGBBD	Peces
ES030MSPF0405220	11715	Coenagrion mercuriale	Coenagrion mercuriale (Charpentier, 1840)		LESRPE	1044		Ligado al agua DGBBD	Invertebrados
ES030MSPF0405220	11332	Discoglossus galganoi	Discoglossus galganoi Capula, Nascetti, Lanza, Crespo & Bullini 1985	Sapillo pintojo ibérico	LESRPE	1194	497442AA-AE96-43D4-AE5B-06CAD324D4E2	Ligado al agua DGBBD	Anfibios
ES030MSPF0405220	4808	Gentiana lutea	Gentiana lutea L.			1657		Ligado al agua DGBBD	Hongos, algas y plantas
ES030MSPF0405220	12168	Lacerta schreiberi	Lacerta schreiberi Bedriaga, 1878	Lagarto verdinegro	LESRPE	1259	C7AE7D13-8A60-4285-8F56-41E37E18C59E	Ligado al agua DGBBD	Reptiles
ES030MSPF0405220	10868	Luciobarbus bocagei	Luciobarbus bocagei (Steindachner, 1865)	Barbo común		5281	930B13F3-2520-4929-A2D0-1EAFB6B74B0C	De interés para la planificación DGBBD	Peces
ES030MSPF0405220	11637	Lutra lutra	Lutra lutra (Linnaeus, 1758)	Nutria	LESRPE	1355	24C602C9-B2D3-40E1-93F6-9B6018FCCBE0	Ligado al agua DGBBD	Mamíferos
ES030MSPF0405220	11131	Myotis daubentonii	Myotis daubentonii (Kuhl, 1817)	Murciélago ribereño	LESRPE	1314	A43C0212-D7DC-4DF1-BE4E-BFEE9D64C3B3	Ligado al agua DGBBD	Mamíferos
ES030MSPF0405220	11964	Pelophylax perezi	Pelophylax perezi (Seoane, 1885)	Rana verde común		6945	3E445D73-7867-4D24-860F-C2F38F1CDB13	Ligado al agua DGBBD	Anfibios
ES030MSPF0405220	11183	Pseudochondrostoma duriense	Pseudochondrostoma duriense (Coelho, 1985)	Boga del duero		5296	10CB01ED-1204-4F47-9EBA-2214BEE29B56	De interés para la planificación DGBBD	Peces
ES030MSPF0405220	12010	Pseudochondrostoma polylepis	Pseudochondrostoma polylepis (Steindachner, 1864)	Boga del tajo		6149	3AE05C5F-921D-465F-949B-79378C89B661	De interés para la planificación DGBBD	Peces
ES030MSPF0405220	11485	Rana iberica	Rana iberica Boulenger, 1879	Rana patilarga	LESRPE	1216	11F1D0FF-BEDC-453D-9D85-6378AC3CD983	Ligado al agua DGBBD	Anfibios
ES030MSPF0405220	8606	Spiranthes aestivalis	Spiranthes aestivalis (Poir.) Rich.		LESRPE	1900		Ligado al agua DGBBD	Hongos, algas y plantas
ES030MSPF0405220	10659	Squalius alburnoides	Squalius alburnoides (Steindachner, 1866)	Calandino		6975	698821BA-4E76-4273-BB81-3D67DFCE8DC4	De interés para la planificación DGBBD	Peces
ES030MSPF0405220	12051	Triturus pygmaeus	Triturus pygmaeus (Wolterstorff, 1905)	Tritón pigmeo	LESRPE	5896	D486E150-2FB8-41A9-BFCE-DF9726D17B69	Ligado al agua DGBBD	Anfibios
ES030MSPF0425020	10939	Cobitis calderoni	Cobitis calderoni Bacescu, 1962	Lamprehuela		5303	F6680F50-1E59-4EAE-9E73-15AE2F794A64	De interés para la planificación DGBBD	Peces
ES030MSPF0425020	11931	Cobitis paludica	Cobitis paludica (de Buen, 1939)	Colmilleja		5302	0CFC9149-086C-4F4A-9897-E80C67C72F12	De interés para la planificación DGBBD	Peces
ES030MSPF0425020	12168	Lacerta schreiberi	Lacerta schreiberi Bedriaga, 1878	Lagarto verdinegro	LESRPE	1259	C7AE7D13-8A60-4285-8F56-41E37E18C59E	Ligado al agua DGBBD	Reptiles
ES030MSPF0425020	11637	Lutra lutra	Lutra lutra (Linnaeus, 1758)	Nutria	LESRPE	1355	24C602C9-B2D3-40E1-93F6-9B6018FCCBE0	Ligado al agua DGBBD	Mamíferos
ES030MSPF0425020	11108	Pelobates cultripes	Pelobates cultripes (Cuvier, 1829)	Sapo de espuelas	LESRPE	1198	820ADC4F-AB2A-4351-8EC7-8F13D5FA5B48	Ligado al agua DGBBD	Anfibios
ES030MSPF0425020	11964	Pelophylax perezi	Pelophylax perezi (Seoane, 1885)	Rana verde común		6945	3E445D73-7867-4D24-860F-C2F38F1CDB13	Ligado al agua DGBBD	Anfibios
ES030MSPF0425020	10659	Squalius alburnoides	Squalius alburnoides (Steindachner, 1866)	Calandino		6975	698821BA-4E76-4273-BB81-3D67DFCE8DC4	De interés para la planificación DGBBD	Peces
ES030MSPF0425020	11878	Alytes obstetricans	Alytes obstetricans (Laurenti, 1768)	Sapo partero común	LESRPE	1191	7FFF75A7-A9BD-403E-8338-A1785ABF783D	Ligado al agua DGBBD	Anfibios
ES030MSPF0425020	11131	Myotis daubentonii	Myotis daubentonii (Kuhl, 1817)	Murciélago ribereño	LESRPE	1314	A43C0212-D7DC-4DF1-BE4E-BFEE9D64C3B3	Ligado al agua DGBBD	Mamíferos

CodMasa	TAXONID _EIDOS	Nombre_científico	Scientificname_EIDOS	Nombre_común	LESRPE _Amenazadas	EIC_Code	IEET_Code	Fuente_BGBDD	Tipo
ES030MSPF0418020	10752	Chondrostoma arcasii	Achondrostoma arcasii (Steindachner, 1866)		LESRPE	6155	2C903458-3BCC-4FAA-BE9E-87DDC7EED536	De interés para la planificación DGBBD	Peces
ES030MSPF0418020	11715	Coenagrion mercuriale	Coenagrion mercuriale (Charpentier, 1840)		LESRPE	1044		Ligado al agua DGBBD	Invertebrados
ES030MSPF0418020	11903	Emys orbicularis	Emys orbicularis (Linnaeus, 1758)	Galápago europeo	Vulnerable	1220	F799FA8D-96CC-4280-A954-5FBE2244A849	Ligado al agua DGBBD	Reptiles
ES030MSPF0418020	10868	Luciobarbus bocagei	Luciobarbus bocagei (Steindachner, 1865)	Barbo común		5281	930B13F3-2520-4929-A2D0-1EAFB6B74B0C	De interés para la planificación DGBBD	Peces
ES030MSPF0418020	11060	Luciobarbus comizo	Luciobarbus comizo (Steindachner, 1865)	Barbo comizo		6168	3B017CCC-C74D-42CC-8DB2-AA1403D0C9FF	De interés para la planificación DGBBD	Peces
ES030MSPF0418020	11637	Lutra lutra	Lutra lutra (Linnaeus, 1758)	Nutria	LESRPE	1355	24C602C9-B2D3-40E1-93F6-9B6018FCCBE0	Ligado al agua DGBBD	Mamíferos
ES030MSPF0418020	11585	Mauremys leprosa	Mauremys leprosa (Schweigger, 1812)	Galápago leproso	LESRPE	1221	9E84C5AD-1346-4D2C-BF3C-8BE4DE1AE634	Ligado al agua DGBBD	Reptiles
ES030MSPF0418020	11964	Pelophylax perezi	Pelophylax perezi (Seoane, 1885)	Rana verde común		6945	3E445D73-7867-4D24-860F-C2F38F1CDB13	Ligado al agua DGBBD	Anfibios
ES030MSPF0418020	12010	Pseudochondrostoma polylepis	Pseudochondrostoma polylepis (Steindachner, 1864)	Boga del tajo		6149	3AE05C5F-921D-465F-949B-79378C89B661	De interés para la planificación DGBBD	Peces
ES030MSPF0418020	10659	Squalius alburnoides	Squalius alburnoides (Steindachner, 1866)	Calandino		6975	698821BA-4E76-4273-BB81-3D67DFCE8DC4	De interés para la planificación DGBBD	Peces
ES030MSPF0445020	10752	Chondrostoma arcasii	Achondrostoma arcasii (Steindachner, 1866)		LESRPE	6155	2C903458-3BCC-4FAA-BE9E-87DDC7EED536	De interés para la planificación DGBBD	Peces
ES030MSPF0445020	10909	Alytes cisternasii	Alytes cisternasii Boscá, 1879	Sapo partero ibérico	LESRPE	1192	15EAED24-EED4-4369-A549-5C9F78D65A6C	Ligado al agua DGBBD	Anfibios
ES030MSPF0445020	10939	Cobitis calderoni	Cobitis calderoni Bacescu, 1962	Lamprehuela		5303	F6680F50-1E59-4EAE-9E73-15AE2F794A64	De interés para la planificación DGBBD	Peces
ES030MSPF0445020	11931	Cobitis paludica	Cobitis paludica (de Buen, 1939)	Colmilleja		5302	0CFC9149-086C-4F4A-9897-E80C67C72F12	De interés para la planificación DGBBD	Peces
ES030MSPF0445020	10868	Luciobarbus bocagei	Luciobarbus bocagei (Steindachner, 1865)	Barbo común		5281	930B13F3-2520-4929-A2D0-1EAFB6B74B0C	De interés para la planificación DGBBD	Peces
ES030MSPF0445020	11637	Lutra lutra	Lutra lutra (Linnaeus, 1758)	Nutria	LESRPE	1355	24C602C9-B2D3-40E1-93F6-9B6018FCCBE0	Ligado al agua DGBBD	Mamíferos
ES030MSPF0445020	11585	Mauremys leprosa	Mauremys leprosa (Schweigger, 1812)	Galápago leproso	LESRPE	1221	9E84C5AD-1346-4D2C-BF3C-8BE4DE1AE634	Ligado al agua DGBBD	Reptiles
ES030MSPF0445020	11108	Pelobates cultripes	Pelobates cultripes (Cuvier, 1829)	Sapo de espuelas	LESRPE	1198	820ADC4F-AB2A-4351-8EC7-8F13D5FA5B48	Ligado al agua DGBBD	Anfibios
ES030MSPF0445020	11964	Pelophylax perezi	Pelophylax perezi (Seoane, 1885)	Rana verde común		6945	3E445D73-7867-4D24-860F-C2F38F1CDB13	Ligado al agua DGBBD	Anfibios
ES030MSPF0445020	12010	Pseudochondrostoma polylepis	Pseudochondrostoma polylepis (Steindachner, 1864)	Boga del tajo		6149	3AE05C5F-921D-465F-949B-79378C89B661	De interés para la planificación DGBBD	Peces
ES030MSPF0445020	10659	Squalius alburnoides	Squalius alburnoides (Steindachner, 1866)	Calandino		6975	698821BA-4E76-4273-BB81-3D67DFCE8DC4	De interés para la planificación DGBBD	Peces
ES030MSPF0445020	11677	Triturus marmoratus	Triturus marmoratus (Latreille, 1800)	Tritón jaspeado	LESRPE	1174	8E835006-6021-470D-99FB-6CE545AE89C3	Ligado al agua DGBBD	Anfibios
ES030MSPF0445020	11878	Alytes obstetricans	Alytes obstetricans (Laurenti, 1768)	Sapo partero común	LESRPE	1191	7FFF75A7-A9BD-403E-8338-A1785ABF783D	Ligado al agua DGBBD	Anfibios
ES030MSPF0445020	12168	Lacerta schreiberi	Lacerta schreiberi Bedriaga, 1878	Lagarto verdinegro	LESRPE	1259	C7AE7D13-8A60-4285-8F56-41E37E18C59E	Ligado al agua DGBBD	Reptiles
ES030MSPF0405120	10752	Chondrostoma arcasii	Achondrostoma arcasii (Steindachner, 1866)		LESRPE	6155	2C903458-3BCC-4FAA-BE9E-87DDC7EED536	De interés para la planificación DGBBD	Peces
ES030MSPF0405120	11878	Alytes obstetricans	Alytes obstetricans (Laurenti, 1768)	Sapo partero común	LESRPE	1191	7FFF75A7-A9BD-403E-8338-A1785ABF783D	Ligado al agua DGBBD	Anfibios
ES030MSPF0405120	10939	Cobitis calderoni	Cobitis calderoni Bacescu, 1962	Lamprehuela		5303	F6680F50-1E59-4EAE-9E73-15AE2F794A64	De interés para la planificación DGBBD	Peces
ES030MSPF0405120	11931	Cobitis paludica	Cobitis paludica (de Buen, 1939)	Colmilleja		5302	0CFC9149-086C-4F4A-9897-E80C67C72F12	De interés para la planificación DGBBD	Peces
ES030MSPF0405120	11715	Coenagrion mercuriale	Coenagrion mercuriale (Charpentier, 1840)		LESRPE	1044		Ligado al agua DGBBD	Invertebrados
ES030MSPF0405120	11332	Discoglossus galganoi	Discoglossus galganoi Capula, Nascetti, Lanza, Crespo & Bullini 1985	Sapillo pintojo ibérico	LESRPE	1194	497442AA-AE96-43D4-AE5B-06CAD324D4E2	Ligado al agua DGBBD	Anfibios
ES030MSPF0405120	4808	Gentiana lutea	Gentiana lutea L.			1657		Ligado al agua DGBBD	Hongos, algas y plantas

CodMasa	TAXONID _EIDOS	Nombre_científico	Scientificname_EIDOS	Nombre_común	LESRPE _Amenazadas	EIC_Code	IEET_Code	Fuente_BGBDD	Tipo
ES030MSPF0405120	12168	Lacerta schreiberi	Lacerta schreiberi Bedriaga, 1878	Lagarto verdinegro	LESRPE	1259	C7AE7D13-8A60-4285-8F56-41E37E18C59E	Ligado al agua DGBBD	Reptiles
ES030MSPF0405120	10868	Luciobarbus bocagei	Luciobarbus bocagei (Steindachner, 1865)	Barbo común		5281	930B13F3-2520-4929-A2D0-1EAFB6B74B0C	De interés para la planificación DGBBD	Peces
ES030MSPF0405120	11637	Lutra lutra	Lutra lutra (Linnaeus, 1758)	Nutria	LESRPE	1355	24C602C9-B2D3-40E1-93F6-9B6018FCCBE0	Ligado al agua DGBBD	Mamíferos
ES030MSPF0405120	11131	Myotis daubentonii	Myotis daubentonii (Kuhl, 1817)	Murciélago ribereño	LESRPE	1314	A43C0212-D7DC-4DF1-BE4E-BFEE9D64C3B3	Ligado al agua DGBBD	Mamíferos
ES030MSPF0405120	11964	Pelophylax perezi	Pelophylax perezi (Seoane, 1885)	Rana verde común		6945	3E445D73-7867-4D24-860F-C2F38F1CDB13	Ligado al agua DGBBD	Anfibios
ES030MSPF0405120	11183	Pseudochondrostoma duriense	Pseudochondrostoma duriense (Coelho, 1985)	Boga del duero		5296	10CB01ED-1204-4F47-9EBA-2214BEE29B56	De interés para la planificación DGBBD	Peces
ES030MSPF0405120	12010	Pseudochondrostoma polylepis	Pseudochondrostoma polylepis (Steindachner, 1864)	Boga del tajo		6149	3AE05C5F-921D-465F-949B-79378C89B661	De interés para la planificación DGBBD	Peces
ES030MSPF0405120	11485	Rana iberica	Rana iberica Boulenger, 1879	Rana patilarga	LESRPE	1216	11F1D0FF-BEDC-453D-9D85-6378AC3CD983	Ligado al agua DGBBD	Anfibios
ES030MSPF0405120	8606	Spiranthes aestivalis	Spiranthes aestivalis (Poir.) Rich.		LESRPE	1900		Ligado al agua DGBBD	Hongos, algas y plantas
ES030MSPF0405120	10659	Squalius alburnoides	Squalius alburnoides (Steindachner, 1866)	Calandino		6975	698821BA-4E76-4273-BB81-3D67DFCE8DC4	De interés para la planificación DGBBD	Peces
ES030MSPF0405120	12051	Triturus pygmaeus	Triturus pygmaeus (Wolterstorff, 1905)	Tritón pigmeo	LESRPE	5896	D486E150-2FB8-41A9-BFCE-DF9726D17B69	Ligado al agua DGBBD	Anfibios
ES030MSPF0131020	10752	Chondrostoma arcasii	Achondrostoma arcasii (Steindachner, 1866)		LESRPE	6155	2C903458-3BCC-4FAA-BE9E-87DDC7EED536	De interés para la planificación DGBBD	Peces
ES030MSPF0131020	10868	Luciobarbus bocagei	Luciobarbus bocagei (Steindachner, 1865)	Barbo común		5281	930B13F3-2520-4929-A2D0-1EAFB6B74B0C	De interés para la planificación DGBBD	Peces
ES030MSPF0131020	11060	Luciobarbus comizo	Luciobarbus comizo (Steindachner, 1865)	Barbo comizo		6168	3B017CCC-C74D-42CC-8DB2-AA1403D0C9FF	De interés para la planificación DGBBD	Peces
ES030MSPF0131020	11964	Pelophylax perezi	Pelophylax perezi (Seoane, 1885)	Rana verde común		6945	3E445D73-7867-4D24-860F-C2F38F1CDB13	Ligado al agua DGBBD	Anfibios
ES030MSPF0131020	12010	Pseudochondrostoma polylepis	Pseudochondrostoma polylepis (Steindachner, 1864)	Boga del tajo		6149	3AE05C5F-921D-465F-949B-79378C89B661	De interés para la planificación DGBBD	Peces
ES030MSPF0131020	11931	Cobitis paludica	Cobitis paludica (de Buen, 1939)	Colmilleja		5302	0CFC9149-086C-4F4A-9897-E80C67C72F12	De interés para la planificación DGBBD	Peces
ES030MSPF0131020	10659	Squalius alburnoides	Squalius alburnoides (Steindachner, 1866)	Calandino		6975	698821BA-4E76-4273-BB81-3D67DFCE8DC4	De interés para la planificación DGBBD	Peces
ES030MSPF0131020	11878	Alytes obstetricans	Alytes obstetricans (Laurenti, 1768)	Sapo partero común	LESRPE	1191	7FFF75A7-A9BD-403E-8338-A1785ABF783D	Ligado al agua DGBBD	Anfibios
ES030MSPF0131020	11637	Lutra lutra	Lutra lutra (Linnaeus, 1758)	Nutria	LESRPE	1355	24C602C9-B2D3-40E1-93F6-9B6018FCCBE0	Ligado al agua DGBBD	Mamíferos
ES030MSPF0131020	6119	Lythrum flexuosum	Lythrum flexuosum Lag.	Jopillo	LESRPE	1598		De interés para la planificación DGBBD	Hongos, algas y plantas
ES030MSPF0415020	10752	Chondrostoma arcasii	Achondrostoma arcasii (Steindachner, 1866)		LESRPE	6155	2C903458-3BCC-4FAA-BE9E-87DDC7EED536	De interés para la planificación DGBBD	Peces
ES030MSPF0415020	11878	Alytes obstetricans	Alytes obstetricans (Laurenti, 1768)	Sapo partero común	LESRPE	1191	7FFF75A7-A9BD-403E-8338-A1785ABF783D	Ligado al agua DGBBD	Anfibios
ES030MSPF0415020	11931	Cobitis paludica	Cobitis paludica (de Buen, 1939)	Colmilleja		5302	0CFC9149-086C-4F4A-9897-E80C67C72F12	De interés para la planificación DGBBD	Peces
ES030MSPF0415020	11332	Discoglossus galganoi	Discoglossus galganoi Capula, Nascetti, Lanza, Crespo & Bullini 1985	Sapillo pintojo ibérico	LESRPE	1194	497442AA-AE96-43D4-AE5B-06CAD324D4E2	Ligado al agua DGBBD	Anfibios
ES030MSPF0415020	11903	Emys orbicularis	Emys orbicularis (Linnaeus, 1758)	Galápago europeo	Vulnerable	1220	F799FA8D-96CC-4280-A954-5FBE2244A849	Ligado al agua DGBBD	Reptiles
ES030MSPF0415020	12168	Lacerta schreiberi	Lacerta schreiberi Bedriaga, 1878	Lagarto verdinegro	LESRPE	1259	C7AE7D13-8A60-4285-8F56-41E37E18C59E	Ligado al agua DGBBD	Reptiles
ES030MSPF0415020	10868	Luciobarbus bocagei	Luciobarbus bocagei (Steindachner, 1865)	Barbo común		5281	930B13F3-2520-4929-A2D0-1EAFB6B74B0C	De interés para la planificación DGBBD	Peces
ES030MSPF0415020	11585	Mauremys leprosa	Mauremys leprosa (Schweigger, 1812)	Galápago leproso	LESRPE	1221	9E84C5AD-1346-4D2C-BF3C-8BE4DE1AE634	Ligado al agua DGBBD	Reptiles
ES030MSPF0415020	11108	Pelobates cultripes	Pelobates cultripes (Cuvier, 1829)	Sapo de espuelas	LESRPE	1198	820ADC4F-AB2A-4351-8EC7-8F13D5FA5B48	Ligado al agua DGBBD	Anfibios



CodMasa	TAXONID _EIDOS	Nombre_científico	Scientificname_EIDOS	Nombre_común	LESRPE _Amenazadas	EIC_Code	IEET_Code	Fuente_BGBDD	Tipo
ES030MSPF0415020	11964	Pelophylax perezii	Pelophylax perezii (Seoane, 1885)	Rana verde común		6945	3E445D73-7867-4D24-860F-C2F38F1CDB13	Ligado al agua DGBBD	Anfibios
ES030MSPF0415020	12010	Pseudochondrostoma polylepis	Pseudochondrostoma polylepis (Steindachner, 1864)	Boga del tajo		6149	3AE05C5F-921D-465F-949B-79378C89B661	De interés para la planificación DGBBD	Peces
ES030MSPF0415020	11485	Rana iberica	Rana iberica Boulenger, 1879	Rana patilarga	LESRPE	1216	11F1D0FF-BEDC-453D-9D85-6378AC3CD983	Ligado al agua DGBBD	Anfibios
ES030MSPF0415020	8606	Spiranthes aestivalis	Spiranthes aestivalis (Poir.) Rich.		LESRPE	1900		Ligado al agua DGBBD	Hongos, algas y plantas
ES030MSPF0415020	10659	Squalius alburnoides	Squalius alburnoides (Steindachner, 1866)	Calandino		6975	698821BA-4E76-4273-BB81-3D67DFCE8DC4	De interés para la planificación DGBBD	Peces
ES030MSPF0415020	10924	Microtus cabrerai	Microtus cabrerai Thomas, 1906	Topillo de Cabrera		1338	E91FAFC5-6D0D-4551-8D29-E5976307E869	Ligado al agua DGBBD	Mamíferos
ES030MSPF0446020	10752	Chondrostoma arcasii	Achondrostoma arcasii (Steindachner, 1866)		LESRPE	6155	2C903458-3BCC-4FAA-BE9E-87DDC7EED536	De interés para la planificación DGBBD	Peces
ES030MSPF0446020	10909	Alytes cisternasii	Alytes cisternasii Boscá, 1879	Sapo partero ibérico	LESRPE	1192	15EAD24-EED4-4369-A549-5C9F78D65A6C	Ligado al agua DGBBD	Anfibios
ES030MSPF0446020	10939	Cobitis calderoni	Cobitis calderoni Bacescu, 1962	Lamprehuela		5303	F6680F50-1E59-4EAE-9E73-15AE2F794A64	De interés para la planificación DGBBD	Peces
ES030MSPF0446020	11931	Cobitis paludica	Cobitis paludica (de Buen, 1939)	Colmilleja		5302	0CFC9149-086C-4F4A-9897-E80C67C72F12	De interés para la planificación DGBBD	Peces
ES030MSPF0446020	12168	Lacerta schreiberi	Lacerta schreiberi Bedriaga, 1878	Lagarto verdinegro	LESRPE	1259	C7AE7D13-8A60-4285-8F56-41E37E18C59E	Ligado al agua DGBBD	Reptiles
ES030MSPF0446020	10868	Luciobarbus bocagei	Luciobarbus bocagei (Steindachner, 1865)	Barbo común		5281	930B13F3-2520-4929-A2D0-1EAFB6B74B0C	De interés para la planificación DGBBD	Peces
ES030MSPF0446020	11637	Lutra lutra	Lutra lutra (Linnaeus, 1758)	Nutria	LESRPE	1355	24C602C9-B2D3-40E1-93F6-9B6018FCCBE0	Ligado al agua DGBBD	Mamíferos
ES030MSPF0446020	11108	Pelobates cultripes	Pelobates cultripes (Cuvier, 1829)	Sapo de espuelas	LESRPE	1198	820ADC4F-AB2A-4351-8EC7-8F13D5FA5B48	Ligado al agua DGBBD	Anfibios
ES030MSPF0446020	11964	Pelophylax perezii	Pelophylax perezii (Seoane, 1885)	Rana verde común		6945	3E445D73-7867-4D24-860F-C2F38F1CDB13	Ligado al agua DGBBD	Anfibios
ES030MSPF0446020	12010	Pseudochondrostoma polylepis	Pseudochondrostoma polylepis (Steindachner, 1864)	Boga del tajo		6149	3AE05C5F-921D-465F-949B-79378C89B661	De interés para la planificación DGBBD	Peces
ES030MSPF0446020	10659	Squalius alburnoides	Squalius alburnoides (Steindachner, 1866)	Calandino		6975	698821BA-4E76-4273-BB81-3D67DFCE8DC4	De interés para la planificación DGBBD	Peces
ES030MSPF0446020	11677	Triturus marmoratus	Triturus marmoratus (Latreille, 1800)	Tritón jaspeado	LESRPE	1174	8E835006-6021-470D-99FB-6CE545AE89C3	Ligado al agua DGBBD	Anfibios
ES030MSPF0446020	12389	Hamatocaulis vernicosus	Hamatocaulis vernicosus (Mitt.) Hedenäs		LESRPE	6216	BF1D0BB7-AF11-42BA-B23F-4BCD7A41C682	De interés para la planificación DGBBD	Hongos, algas y plantas
ES030MSPF0446020	11585	Mauremys leprosa	Mauremys leprosa (Schweigger, 1812)	Galápago leproso	LESRPE	1221	9E84C5AD-1346-4D2C-BF3C-8BE4DE1AE634	Ligado al agua DGBBD	Reptiles
ES030MSPF0446020	11878	Alytes obstetricans	Alytes obstetricans (Laurenti, 1768)	Sapo partero común	LESRPE	1191	7FFF75A7-A9BD-403E-8338-A1785ABF783D	Ligado al agua DGBBD	Anfibios
ES030MSPF0449020	10752	Chondrostoma arcasii	Achondrostoma arcasii (Steindachner, 1866)		LESRPE	6155	2C903458-3BCC-4FAA-BE9E-87DDC7EED536	De interés para la planificación DGBBD	Peces
ES030MSPF0449020	11878	Alytes obstetricans	Alytes obstetricans (Laurenti, 1768)	Sapo partero común	LESRPE	1191	7FFF75A7-A9BD-403E-8338-A1785ABF783D	Ligado al agua DGBBD	Anfibios
ES030MSPF0449020	10939	Cobitis calderoni	Cobitis calderoni Bacescu, 1962	Lamprehuela		5303	F6680F50-1E59-4EAE-9E73-15AE2F794A64	De interés para la planificación DGBBD	Peces
ES030MSPF0449020	11931	Cobitis paludica	Cobitis paludica (de Buen, 1939)	Colmilleja		5302	0CFC9149-086C-4F4A-9897-E80C67C72F12	De interés para la planificación DGBBD	Peces
ES030MSPF0449020	4808	Gentiana lutea	Gentiana lutea L.			1657		Ligado al agua DGBBD	Hongos, algas y plantas
ES030MSPF0449020	12168	Lacerta schreiberi	Lacerta schreiberi Bedriaga, 1878	Lagarto verdinegro	LESRPE	1259	C7AE7D13-8A60-4285-8F56-41E37E18C59E	Ligado al agua DGBBD	Reptiles
ES030MSPF0449020	10868	Luciobarbus bocagei	Luciobarbus bocagei (Steindachner, 1865)	Barbo común		5281	930B13F3-2520-4929-A2D0-1EAFB6B74B0C	De interés para la planificación DGBBD	Peces
ES030MSPF0449020	11637	Lutra lutra	Lutra lutra (Linnaeus, 1758)	Nutria	LESRPE	1355	24C602C9-B2D3-40E1-93F6-9B6018FCCBE0	Ligado al agua DGBBD	Mamíferos
ES030MSPF0449020	11964	Pelophylax perezii	Pelophylax perezii (Seoane, 1885)	Rana verde común		6945	3E445D73-7867-4D24-860F-C2F38F1CDB13	Ligado al agua DGBBD	Anfibios



CodMasa	TAXONID _EIDOS	Nombre_científico	Scientificname_EIDOS	Nombre_común	LESRPE _Amenazadas	EIC_Code	IEET_Code	Fuente_BGBDD	Tipo
ES030MSPF0449020	12010	Pseudochondrostoma polylepis	Pseudochondrostoma polylepis (Steindachner, 1864)	Boga del tajo		6149	3AE05C5F-921D-465F-949B-79378C89B661	De interés para la planificación DGBBD	Peces
ES030MSPF0449020	11485	Rana iberica	Rana iberica Boulenger, 1879	Rana patilarga	LESRPE	1216	11F1D0FF-BEDC-453D-9D85-6378AC3CD983	Ligado al agua DGBBD	Anfibios
ES030MSPF0449020	8606	Spiranthes aestivalis	Spiranthes aestivalis (Poir.) Rich.		LESRPE	1900		Ligado al agua DGBBD	Hongos, algas y plantas
ES030MSPF0449020	10659	Squalius alburnoides	Squalius alburnoides (Steindachner, 1866)	Calandino		6975	698821BA-4E76-4273-BB81-3D67DFCE8DC4	De interés para la planificación DGBBD	Peces
ES030MSPF0449020	11677	Triturus marmoratus	Triturus marmoratus (Latreille, 1800)	Tritón jaspeado	LESRPE	1174	8E835006-6021-470D-99FB-6CE545AE89C3	Ligado al agua DGBBD	Anfibios
ES030MSPF0449020	12051	Triturus pygmaeus	Triturus pygmaeus (Wolterstorff, 1905)	Tritón pigmeo	LESRPE	5896	D486E150-2FB8-41A9-BFCE-DF9726D17B69	Ligado al agua DGBBD	Anfibios
ES030MSPF0449020	10909	Alytes cisternasii	Alytes cisternasii Boscá, 1879	Sapo partero ibérico	LESRPE	1192	15EAD24-EED4-4369-A549-5C9F78D65A6C	Ligado al agua DGBBD	Anfibios
ES030MSPF0449020	2235	Apium repens	Apium repens (Jacq.) Lag.		LESRPE	1614		De interés para la planificación DGBBD	Hongos, algas y plantas
ES030MSPF0449020	11903	Emys orbicularis	Emys orbicularis (Linnaeus, 1758)	Galápago europeo	Vulnerable	1220	F799FA8D-96CC-4280-A954-5FBE2244A849	Ligado al agua DGBBD	Reptiles
ES030MSPF0449020	11108	Pelobates cultripes	Pelobates cultripes (Cuvier, 1829)	Sapo de espuelas	LESRPE	1198	820ADC4F-AB2A-4351-8EC7-8F13D5FA5B48	Ligado al agua DGBBD	Anfibios
ES030MSPF0449020	12389	Hamatocaulis vernicosus	Hamatocaulis vernicosus (Mitt.) Hedenäs		LESRPE	6216	BF1D0BB7-AF11-42BA-B23F-4BCD7A41C682	De interés para la planificación DGBBD	Hongos, algas y plantas
ES030MSPF0106020	10752	Chondrostoma arcasii	Achondrostoma arcasii (Steindachner, 1866)		LESRPE	6155	2C903458-3BCC-4FAA-BE9E-87DDC7EED536	De interés para la planificación DGBBD	Peces
ES030MSPF0106020	10868	Luciobarbus bocagei	Luciobarbus bocagei (Steindachner, 1865)	Barbo común		5281	930B13F3-2520-4929-A2D0-1EAFB6B74B0C	De interés para la planificación DGBBD	Peces
ES030MSPF0106020	11060	Luciobarbus comizo	Luciobarbus comizo (Steindachner, 1865)	Barbo comizo		6168	3B017CCC-C74D-42CC-8DB2-AA1403D0C9FF	De interés para la planificación DGBBD	Peces
ES030MSPF0106020	11964	Pelophylax perezi	Pelophylax perezi (Seoane, 1885)	Rana verde común		6945	3E445D73-7867-4D24-860F-C2F38F1CDB13	Ligado al agua DGBBD	Anfibios
ES030MSPF0106020	12010	Pseudochondrostoma polylepis	Pseudochondrostoma polylepis (Steindachner, 1864)	Boga del tajo		6149	3AE05C5F-921D-465F-949B-79378C89B661	De interés para la planificación DGBBD	Peces
ES030MSPF0106020	10659	Squalius alburnoides	Squalius alburnoides (Steindachner, 1866)	Calandino		6975	698821BA-4E76-4273-BB81-3D67DFCE8DC4	De interés para la planificación DGBBD	Peces
ES030MSPF0106020	11637	Lutra lutra	Lutra lutra (Linnaeus, 1758)	Nutria	LESRPE	1355	24C602C9-B2D3-40E1-93F6-9B6018FCCBE0	Ligado al agua DGBBD	Mamíferos
ES030MSPF0106020	11585	Mauremys leprosa	Mauremys leprosa (Schweigger, 1812)	Galápago leproso	LESRPE	1221	9E84C5AD-1346-4D2C-BF3C-8BE4DE1AE634	Ligado al agua DGBBD	Reptiles
ES030MSPF0328020	10752	Chondrostoma arcasii	Achondrostoma arcasii (Steindachner, 1866)		LESRPE	6155	2C903458-3BCC-4FAA-BE9E-87DDC7EED536	De interés para la planificación DGBBD	Peces
ES030MSPF0328020	11878	Alytes obstetricans	Alytes obstetricans (Laurenti, 1768)	Sapo partero común	LESRPE	1191	7FFF75A7-A9BD-403E-8338-A1785ABF783D	Ligado al agua DGBBD	Anfibios
ES030MSPF0328020	11931	Cobitis paludica	Cobitis paludica (de Buen, 1939)	Colmilleja		5302	0CFC9149-086C-4F4A-9897-E80C67C72F12	De interés para la planificación DGBBD	Peces
ES030MSPF0328020	10868	Luciobarbus bocagei	Luciobarbus bocagei (Steindachner, 1865)	Barbo común		5281	930B13F3-2520-4929-A2D0-1EAFB6B74B0C	De interés para la planificación DGBBD	Peces
ES030MSPF0328020	11637	Lutra lutra	Lutra lutra (Linnaeus, 1758)	Nutria	LESRPE	1355	24C602C9-B2D3-40E1-93F6-9B6018FCCBE0	Ligado al agua DGBBD	Mamíferos
ES030MSPF0328020	12010	Pseudochondrostoma polylepis	Pseudochondrostoma polylepis (Steindachner, 1864)	Boga del tajo		6149	3AE05C5F-921D-465F-949B-79378C89B661	De interés para la planificación DGBBD	Peces
ES030MSPF0328020	11964	Pelophylax perezi	Pelophylax perezi (Seoane, 1885)	Rana verde común		6945	3E445D73-7867-4D24-860F-C2F38F1CDB13	Ligado al agua DGBBD	Anfibios
ES030MSPF0328020	10659	Squalius alburnoides	Squalius alburnoides (Steindachner, 1866)	Calandino		6975	698821BA-4E76-4273-BB81-3D67DFCE8DC4	De interés para la planificación DGBBD	Peces
ES030MSPF0403220	10752	Chondrostoma arcasii	Achondrostoma arcasii (Steindachner, 1866)		LESRPE	6155	2C903458-3BCC-4FAA-BE9E-87DDC7EED536	De interés para la planificación DGBBD	Peces
ES030MSPF0403220	10909	Alytes cisternasii	Alytes cisternasii Boscá, 1879	Sapo partero ibérico	LESRPE	1192	15EAD24-EED4-4369-A549-5C9F78D65A6C	Ligado al agua DGBBD	Anfibios
ES030MSPF0403220	11931	Cobitis paludica	Cobitis paludica (de Buen, 1939)	Colmilleja		5302	0CFC9149-086C-4F4A-9897-E80C67C72F12	De interés para la planificación DGBBD	Peces

CodMasa	TAXONID _EIDOS	Nombre_científico	Scientificname_EIDOS	Nombre_común	LESRPE _Amenazadas	EIC_Code	IEET_Code	Fuente_BGBDD	Tipo
ES030MSPF0403220	10868	Luciobarbus bocagei	Luciobarbus bocagei (Steindachner, 1865)	Barbo común		5281	930B13F3-2520-4929-A2D0-1EAFB6B74B0C	De interés para la planificación DGBBD	Peces
ES030MSPF0403220	11585	Mauremys leprosa	Mauremys leprosa (Schweigger, 1812)	Galápago leproso	LESRPE	1221	9E84C5AD-1346-4D2C-BF3C-8BE4DE1AE634	Ligado al agua DGBBD	Reptiles
ES030MSPF0403220	11108	Pelobates cultripes	Pelobates cultripes (Cuvier, 1829)	Sapo de espuelas	LESRPE	1198	820ADC4F-AB2A-4351-8EC7-8F13D5FA5B48	Ligado al agua DGBBD	Anfibios
ES030MSPF0403220	11964	Pelophylax perezi	Pelophylax perezi (Seoane, 1885)	Rana verde común		6945	3E445D73-7867-4D24-860F-C2F38F1CDB13	Ligado al agua DGBBD	Anfibios
ES030MSPF0403220	12010	Pseudochondrostoma polylepis	Pseudochondrostoma polylepis (Steindachner, 1864)	Boga del tajo		6149	3AE05C5F-921D-465F-949B-79378C89B661	De interés para la planificación DGBBD	Peces
ES030MSPF0403220	10659	Squalius alburnoides	Squalius alburnoides (Steindachner, 1866)	Calandino		6975	698821BA-4E76-4273-BB81-3D67DFCE8DC4	De interés para la planificación DGBBD	Peces
ES030MSPF0403220	10924	Microtus cabreræ	Microtus cabreræ Thomas, 1906	Topillo de Cabrera		1338	E91FAFC5-6D0D-4551-8D29-E5976307E869	Ligado al agua DGBBD	Mamíferos
ES030MSPF0701020	11931	Cobitis paludica	Cobitis paludica (de Buen, 1939)	Colmilleja		5302	0CFC9149-086C-4F4A-9897-E80C67C72F12	De interés para la planificación DGBBD	Peces
ES030MSPF0701020	11717	Hyla meridionalis	Hyla meridionalis Boettger, 1874	Ranita meridional	LESRPE	1205	E185D34D-4476-43BF-8F5A-6D63682CEA81	Ligado al agua DGBBD	Anfibios
ES030MSPF0701020	11576	Iberochondrostoma lemmingii	Iberochondrostoma lemmingii (Steindachner, 1866)	Pardilla		5926	DA733496-4A2B-4C32-8629-7ACAB6044177	De interés para la planificación DGBBD	Peces
ES030MSPF0701020	10868	Luciobarbus bocagei	Luciobarbus bocagei (Steindachner, 1865)	Barbo común		5281	930B13F3-2520-4929-A2D0-1EAFB6B74B0C	De interés para la planificación DGBBD	Peces
ES030MSPF0701020	11060	Luciobarbus comizo	Luciobarbus comizo (Steindachner, 1865)	Barbo comizo		6168	3B017CCC-C74D-42CC-8DB2-AA1403D0C9FF	De interés para la planificación DGBBD	Peces
ES030MSPF0701020	11637	Lutra lutra	Lutra lutra (Linnaeus, 1758)	Nutria	LESRPE	1355	24C602C9-B2D3-40E1-93F6-9B6018FCCBE0	Ligado al agua DGBBD	Mamíferos
ES030MSPF0701020	11585	Mauremys leprosa	Mauremys leprosa (Schweigger, 1812)	Galápago leproso	LESRPE	1221	9E84C5AD-1346-4D2C-BF3C-8BE4DE1AE634	Ligado al agua DGBBD	Reptiles
ES030MSPF0701020	11108	Pelobates cultripes	Pelobates cultripes (Cuvier, 1829)	Sapo de espuelas	LESRPE	1198	820ADC4F-AB2A-4351-8EC7-8F13D5FA5B48	Ligado al agua DGBBD	Anfibios
ES030MSPF0701020	11964	Pelophylax perezi	Pelophylax perezi (Seoane, 1885)	Rana verde común		6945	3E445D73-7867-4D24-860F-C2F38F1CDB13	Ligado al agua DGBBD	Anfibios
ES030MSPF0701020	12010	Pseudochondrostoma polylepis	Pseudochondrostoma polylepis (Steindachner, 1864)	Boga del tajo		6149	3AE05C5F-921D-465F-949B-79378C89B661	De interés para la planificación DGBBD	Peces
ES030MSPF0701020	8606	Spiranthes aestivalis	Spiranthes aestivalis (Poir.) Rich.		LESRPE	1900		Ligado al agua DGBBD	Hongos, algas y plantas
ES030MSPF0701020	10659	Squalius alburnoides	Squalius alburnoides (Steindachner, 1866)	Calandino		6975	698821BA-4E76-4273-BB81-3D67DFCE8DC4	De interés para la planificación DGBBD	Peces
ES030MSPF0701020	12051	Triturus pygmaeus	Triturus pygmaeus (Wolterstorff, 1905)	Tritón pigmeo	LESRPE	5896	D486E150-2FB8-41A9-BFCE-DF9726D17B69	Ligado al agua DGBBD	Anfibios
ES030MSPF0701020	10924	Microtus cabreræ	Microtus cabreræ Thomas, 1906	Topillo de Cabrera		1338	E91FAFC5-6D0D-4551-8D29-E5976307E869	Ligado al agua DGBBD	Mamíferos
ES030MSPF0701020	10909	Alytes cisternasii	Alytes cisternasii Boscá, 1879	Sapo partero ibérico	LESRPE	1192	15EAD24-EED4-4369-A549-5C9F78D65A6C	Ligado al agua DGBBD	Anfibios
ES030MSPF0701020	11332	Discoglossus galganoi	Discoglossus galganoi Capula, Nascetti, Lanza, Crespo & Bullini 1985	Sapillo pintojo ibérico	LESRPE	1194	497442AA-AE96-43D4-AE5B-06CAD324D4E2	Ligado al agua DGBBD	Anfibios
ES030MSPF0701020	11878	Alytes obstetricans	Alytes obstetricans (Laurenti, 1768)	Sapo partero común	LESRPE	1191	7FFF75A7-A9BD-403E-8338-A1785ABF783D	Ligado al agua DGBBD	Anfibios
ES030MSPF0701020	11903	Emys orbicularis	Emys orbicularis (Linnaeus, 1758)	Galápago europeo	Vulnerable	1220	F799FA8D-96CC-4280-A954-5FBE2244A849	Ligado al agua DGBBD	Reptiles
ES030MSPF0730520	10909	Alytes cisternasii	Alytes cisternasii Boscá, 1879	Sapo partero ibérico	LESRPE	1192	15EAD24-EED4-4369-A549-5C9F78D65A6C	Ligado al agua DGBBD	Anfibios
ES030MSPF0730520	11931	Cobitis paludica	Cobitis paludica (de Buen, 1939)	Colmilleja		5302	0CFC9149-086C-4F4A-9897-E80C67C72F12	De interés para la planificación DGBBD	Peces
ES030MSPF0730520	11332	Discoglossus galganoi	Discoglossus galganoi Capula, Nascetti, Lanza, Crespo & Bullini 1985	Sapillo pintojo ibérico	LESRPE	1194	497442AA-AE96-43D4-AE5B-06CAD324D4E2	Ligado al agua DGBBD	Anfibios
ES030MSPF0730520	11903	Emys orbicularis	Emys orbicularis (Linnaeus, 1758)	Galápago europeo	Vulnerable	1220	F799FA8D-96CC-4280-A954-5FBE2244A849	Ligado al agua DGBBD	Reptiles
ES030MSPF0730520	11717	Hyla meridionalis	Hyla meridionalis Boettger, 1874	Ranita meridional	LESRPE	1205	E185D34D-4476-43BF-8F5A-6D63682CEA81	Ligado al agua DGBBD	Anfibios

CodMasa	TAXONID _EIDOS	Nombre_científico	Scientificname_EIDOS	Nombre_común	LESRPE _Amenazadas	EIC_Code	IEET_Code	Fuente_BGBDD	Tipo
ES030MSPF0730520	11576	Iberochoondrostoma lemmingii	Iberochoondrostoma lemmingii (Steindachner, 1866)	Pardilla		5926	DA733496-4A2B-4C32-8629-7ACAB6044177	De interés para la planificación DGBBD	Peces
ES030MSPF0730520	10868	Luciobarbus bocagei	Luciobarbus bocagei (Steindachner, 1865)	Barbo común		5281	930B13F3-2520-4929-A2D0-1EAFB6B74B0C	De interés para la planificación DGBBD	Peces
ES030MSPF0730520	11060	Luciobarbus comizo	Luciobarbus comizo (Steindachner, 1865)	Barbo comizo		6168	3B017CCC-C74D-42CC-8DB2-AA1403D0C9FF	De interés para la planificación DGBBD	Peces
ES030MSPF0730520	11637	Lutra lutra	Lutra lutra (Linnaeus, 1758)	Nutria	LESRPE	1355	24C602C9-B2D3-40E1-93F6-9B6018FCCBE0	Ligado al agua DGBBD	Mamíferos
ES030MSPF0730520	11585	Mauremys leprosa	Mauremys leprosa (Schweigger, 1812)	Galápago leproso	LESRPE	1221	9E84C5AD-1346-4D2C-BF3C-8BE4DE1AE634	Ligado al agua DGBBD	Reptiles
ES030MSPF0730520	11108	Pelobates cultripes	Pelobates cultripes (Cuvier, 1829)	Sapo de espuelas	LESRPE	1198	820ADC4F-AB2A-4351-8EC7-8F13D5FA5B48	Ligado al agua DGBBD	Anfibios
ES030MSPF0730520	11964	Pelophylax perezi	Pelophylax perezi (Seoane, 1885)	Rana verde común		6945	3E445D73-7867-4D24-860F-C2F38F1CDB13	Ligado al agua DGBBD	Anfibios
ES030MSPF0730520	12010	Pseudochondrostoma polylepis	Pseudochondrostoma polylepis (Steindachner, 1864)	Boga del tajo		6149	3AE05C5F-921D-465F-949B-79378C89B661	De interés para la planificación DGBBD	Peces
ES030MSPF0730520	10659	Squalius alburnoides	Squalius alburnoides (Steindachner, 1866)	Calandino		6975	698821BA-4E76-4273-BB81-3D67DFCE8DC4	De interés para la planificación DGBBD	Peces
ES030MSPF0730520	12051	Triturus pygmaeus	Triturus pygmaeus (Wolterstorff, 1905)	Tritón pigmeo	LESRPE	5896	D486E150-2FB8-41A9-BFCE-DF9726D17B69	Ligado al agua DGBBD	Anfibios
ES030MSPF0507020	10752	Chondrostoma arcasii	Achondrostoma arcasii (Steindachner, 1866)		LESRPE	6155	2C903458-3BCC-4FAA-BE9E-87DDC7EED536	De interés para la planificación DGBBD	Peces
ES030MSPF0507020	10909	Alytes cisternasii	Alytes cisternasii Boscá, 1879	Sapo partero ibérico	LESRPE	1192	15EAD24-EED4-4369-A549-5C9F78D65A6C	Ligado al agua DGBBD	Anfibios
ES030MSPF0507020	11931	Cobitis paludica	Cobitis paludica (de Buen, 1939)	Colmilleja		5302	0CFC9149-086C-4F4A-9897-E80C67C72F12	De interés para la planificación DGBBD	Peces
ES030MSPF0507020	11332	Discoglossus galganoi	Discoglossus galganoi Capula, Nascetti, Lanza, Crespo & Bullini 1985	Sapillo pintojo ibérico	LESRPE	1194	497442AA-AE96-43D4-AE5B-06CAD324D4E2	Ligado al agua DGBBD	Anfibios
ES030MSPF0507020	11903	Emys orbicularis	Emys orbicularis (Linnaeus, 1758)	Galápago europeo	Vulnerable	1220	F799FA8D-96CC-4280-A954-5FBE2244A849	Ligado al agua DGBBD	Reptiles
ES030MSPF0507020	11576	Iberochoondrostoma lemmingii	Iberochoondrostoma lemmingii (Steindachner, 1866)	Pardilla		5926	DA733496-4A2B-4C32-8629-7ACAB6044177	De interés para la planificación DGBBD	Peces
ES030MSPF0507020	10868	Luciobarbus bocagei	Luciobarbus bocagei (Steindachner, 1865)	Barbo común		5281	930B13F3-2520-4929-A2D0-1EAFB6B74B0C	De interés para la planificación DGBBD	Peces
ES030MSPF0507020	11060	Luciobarbus comizo	Luciobarbus comizo (Steindachner, 1865)	Barbo comizo		6168	3B017CCC-C74D-42CC-8DB2-AA1403D0C9FF	De interés para la planificación DGBBD	Peces
ES030MSPF0507020	11637	Lutra lutra	Lutra lutra (Linnaeus, 1758)	Nutria	LESRPE	1355	24C602C9-B2D3-40E1-93F6-9B6018FCCBE0	Ligado al agua DGBBD	Mamíferos
ES030MSPF0507020	11585	Mauremys leprosa	Mauremys leprosa (Schweigger, 1812)	Galápago leproso	LESRPE	1221	9E84C5AD-1346-4D2C-BF3C-8BE4DE1AE634	Ligado al agua DGBBD	Reptiles
ES030MSPF0507020	11108	Pelobates cultripes	Pelobates cultripes (Cuvier, 1829)	Sapo de espuelas	LESRPE	1198	820ADC4F-AB2A-4351-8EC7-8F13D5FA5B48	Ligado al agua DGBBD	Anfibios
ES030MSPF0507020	11964	Pelophylax perezi	Pelophylax perezi (Seoane, 1885)	Rana verde común		6945	3E445D73-7867-4D24-860F-C2F38F1CDB13	Ligado al agua DGBBD	Anfibios
ES030MSPF0507020	12010	Pseudochondrostoma polylepis	Pseudochondrostoma polylepis (Steindachner, 1864)	Boga del tajo		6149	3AE05C5F-921D-465F-949B-79378C89B661	De interés para la planificación DGBBD	Peces
ES030MSPF0507020	10659	Squalius alburnoides	Squalius alburnoides (Steindachner, 1866)	Calandino		6975	698821BA-4E76-4273-BB81-3D67DFCE8DC4	De interés para la planificación DGBBD	Peces
ES030MSPF0507020	10924	Microtus cabrerae	Microtus cabrerae Thomas, 1906	Topillo de Cabrera		1338	E91FAFC5-6D0D-4551-8D29-E5976307E869	Ligado al agua DGBBD	Mamíferos
ES030MSPF0507020	12051	Triturus pygmaeus	Triturus pygmaeus (Wolterstorff, 1905)	Tritón pigmeo	LESRPE	5896	D486E150-2FB8-41A9-BFCE-DF9726D17B69	Ligado al agua DGBBD	Anfibios
ES030MSPF0455040	10752	Chondrostoma arcasii	Achondrostoma arcasii (Steindachner, 1866)		LESRPE	6155	2C903458-3BCC-4FAA-BE9E-87DDC7EED536	De interés para la planificación DGBBD	Peces
ES030MSPF0455040	11878	Alytes obstetricans	Alytes obstetricans (Laurenti, 1768)	Sapo partero común	LESRPE	1191	7FFF75A7-A9BD-403E-8338-A1785ABF783D	Ligado al agua DGBBD	Anfibios
ES030MSPF0455040	10939	Cobitis calderoni	Cobitis calderoni Bacescu, 1962	Lamprehuela		5303	F6680F50-1E59-4EAE-9E73-15AE2F794A64	De interés para la planificación DGBBD	Peces
ES030MSPF0455040	11931	Cobitis paludica	Cobitis paludica (de Buen, 1939)	Colmilleja		5302	0CFC9149-086C-4F4A-9897-E80C67C72F12	De interés para la planificación DGBBD	Peces



CodMasa	TAXONID _EIDOS	Nombre_científico	Scientificname_EIDOS	Nombre_común	LESRPE _Amenazadas	EIC_Code	IEET_Code	Fuente_BGBDD	Tipo
ES030MSPF0455040	11715	Coenagrion mercuriale	Coenagrion mercuriale (Charpentier, 1840)		LESRPE	1044		Ligado al agua DGBBD	Invertebrados
ES030MSPF0455040	11332	Discoglossus galganoi	Discoglossus galganoi Capula, Nascetti, Lanza, Crespo & Bullini 1985	Sapillo pintojo ibérico	LESRPE	1194	497442AA-AE96-43D4-AE5B-06CAD324D4E2	Ligado al agua DGBBD	Anfibios
ES030MSPF0455040	4808	Gentiana lutea	Gentiana lutea L.			1657		Ligado al agua DGBBD	Hongos, algas y plantas
ES030MSPF0455040	12168	Lacerta schreiberi	Lacerta schreiberi Bedriaga, 1878	Lagarto verdinegro	LESRPE	1259	C7AE7D13-8A60-4285-8F56-41E37E18C59E	Ligado al agua DGBBD	Reptiles
ES030MSPF0455040	10868	Luciobarbus bocagei	Luciobarbus bocagei (Steindachner, 1865)	Barbo común		5281	930B13F3-2520-4929-A2D0-1EAFB6B74B0C	De interés para la planificación DGBBD	Peces
ES030MSPF0455040	11637	Lutra lutra	Lutra lutra (Linnaeus, 1758)	Nutria	LESRPE	1355	24C602C9-B2D3-40E1-93F6-9B6018FCCBE0	Ligado al agua DGBBD	Mamíferos
ES030MSPF0455040	11585	Mauremys leprosa	Mauremys leprosa (Schweigger, 1812)	Galápago leproso	LESRPE	1221	9E84C5AD-1346-4D2C-BF3C-8BE4DE1AE634	Ligado al agua DGBBD	Reptiles
ES030MSPF0455040	11131	Myotis daubentonii	Myotis daubentonii (Kuhl, 1817)	Murciélago ribereño	LESRPE	1314	A43C0212-D7DC-4DF1-BE4E-BFEE9D64C3B3	Ligado al agua DGBBD	Mamíferos
ES030MSPF0455040	11108	Pelobates cultripes	Pelobates cultripes (Cuvier, 1829)	Sapo de espuelas	LESRPE	1198	820ADC4F-AB2A-4351-8EC7-8F13D5FA5B48	Ligado al agua DGBBD	Anfibios
ES030MSPF0455040	11964	Pelophylax perezi	Pelophylax perezi (Seoane, 1885)	Rana verde común		6945	3E445D73-7867-4D24-860F-C2F38F1CDB13	Ligado al agua DGBBD	Anfibios
ES030MSPF0455040	11183	Pseudochondrostoma duriense	Pseudochondrostoma duriense (Coelho, 1985)	Boga del duero		5296	10CB01ED-1204-4F47-9EBA-2214BEE29B56	De interés para la planificación DGBBD	Peces
ES030MSPF0455040	12010	Pseudochondrostoma polylepis	Pseudochondrostoma polylepis (Steindachner, 1864)	Boga del tajo		6149	3AE05C5F-921D-465F-949B-79378C89B661	De interés para la planificación DGBBD	Peces
ES030MSPF0455040	11485	Rana iberica	Rana iberica Boulenger, 1879	Rana patilarga	LESRPE	1216	11F1D0FF-BEDC-453D-9D85-6378AC3CD983	Ligado al agua DGBBD	Anfibios
ES030MSPF0455040	8606	Spiranthes aestivalis	Spiranthes aestivalis (Poir.) Rich.		LESRPE	1900		Ligado al agua DGBBD	Hongos, algas y plantas
ES030MSPF0455040	10659	Squalius alburnoides	Squalius alburnoides (Steindachner, 1866)	Calandino		6975	698821BA-4E76-4273-BB81-3D67DFCE8DC4	De interés para la planificación DGBBD	Peces
ES030MSPF0455040	12051	Triturus pygmaeus	Triturus pygmaeus (Wolterstorff, 1905)	Tritón pigmeo	LESRPE	5896	D486E150-2FB8-41A9-BFCE-DF9726D17B69	Ligado al agua DGBBD	Anfibios
ES030MSPF0455040	10924	Microtus cabreræ	Microtus cabreræ Thomas, 1906	Topillo de Cabrera		1338	E91FAFC5-6D0D-4551-8D29-E5976307E869	Ligado al agua DGBBD	Mamíferos
ES030MSPF0455040	11903	Emys orbicularis	Emys orbicularis (Linnaeus, 1758)	Galápago europeo	Vulnerable	1220	F799FA8D-96CC-4280-A954-5FBE2244A849	Ligado al agua DGBBD	Reptiles
ES030MSPF0455040	11115	Oxygastra curtisii	Oxygastra curtisii Dale, 1834	Libélula	Vulnerable	1041	E6CF30C8-0EDC-4D5E-9FF6-1A88A2696F43	De interés para la planificación DGBBD	Invertebrados
ES030MSPF0455040	11677	Triturus marmoratus	Triturus marmoratus (Latreille, 1800)	Tritón jaspeado	LESRPE	1174	8E835006-6021-470D-99FB-6CE545AE89C3	Ligado al agua DGBBD	Anfibios
ES030MSPF0618020	10752	Chondrostoma arcasii	Achondrostoma arcasii (Steindachner, 1866)		LESRPE	6155	2C903458-3BCC-4FAA-BE9E-87DDC7EED536	De interés para la planificación DGBBD	Peces
ES030MSPF0618020	10909	Alytes cisternasii	Alytes cisternasii Boscá, 1879	Sapo partero ibérico	LESRPE	1192	15EAD24-EED4-4369-A549-5C9F78D65A6C	Ligado al agua DGBBD	Anfibios
ES030MSPF0618020	11931	Cobitis paludica	Cobitis paludica (de Buen, 1939)	Colmilleja		5302	0CFC9149-086C-4F4A-9897-E80C67C72F12	De interés para la planificación DGBBD	Peces
ES030MSPF0618020	11332	Discoglossus galganoi	Discoglossus galganoi Capula, Nascetti, Lanza, Crespo & Bullini 1985	Sapillo pintojo ibérico	LESRPE	1194	497442AA-AE96-43D4-AE5B-06CAD324D4E2	Ligado al agua DGBBD	Anfibios
ES030MSPF0618020	11576	Iberochondrostoma lemmingii	Iberochondrostoma lemmingii (Steindachner, 1866)	Pardilla		5926	DA733496-4A2B-4C32-8629-7ACAB6044177	De interés para la planificación DGBBD	Peces
ES030MSPF0618020	10868	Luciobarbus bocagei	Luciobarbus bocagei (Steindachner, 1865)	Barbo común		5281	930B13F3-2520-4929-A2D0-1EAFB6B74B0C	De interés para la planificación DGBBD	Peces
ES030MSPF0618020	11060	Luciobarbus comizo	Luciobarbus comizo (Steindachner, 1865)	Barbo comizo		6168	3B017CCC-C74D-42CC-8DB2-AA1403D0C9FF	De interés para la planificación DGBBD	Peces
ES030MSPF0618020	11637	Lutra lutra	Lutra lutra (Linnaeus, 1758)	Nutria	LESRPE	1355	24C602C9-B2D3-40E1-93F6-9B6018FCCBE0	Ligado al agua DGBBD	Mamíferos
ES030MSPF0618020	11585	Mauremys leprosa	Mauremys leprosa (Schweigger, 1812)	Galápago leproso	LESRPE	1221	9E84C5AD-1346-4D2C-BF3C-8BE4DE1AE634	Ligado al agua DGBBD	Reptiles
ES030MSPF0618020	11108	Pelobates cultripes	Pelobates cultripes (Cuvier, 1829)	Sapo de espuelas	LESRPE	1198	820ADC4F-AB2A-4351-8EC7-8F13D5FA5B48	Ligado al agua DGBBD	Anfibios



CodMasa	TAXONID _EIDOS	Nombre_científico	Scientificname_EIDOS	Nombre_común	LESRPE _Amenazadas	EIC_Code	IEET_Code	Fuente_BGBDD	Tipo
ES030MSPF0618020	11964	Pelophylax perezi	Pelophylax perezi (Seoane, 1885)	Rana verde común		6945	3E445D73-7867-4D24-860F-C2F38F1CDB13	Ligado al agua DGBBD	Anfibios
ES030MSPF0618020	12010	Pseudochondrostoma polylepis	Pseudochondrostoma polylepis (Steindachner, 1864)	Boga del tajo		6149	3AE05C5F-921D-465F-949B-79378C89B661	De interés para la planificación DGBBD	Peces
ES030MSPF0618020	10659	Squalius alburnoides	Squalius alburnoides (Steindachner, 1866)	Calandino		6975	698821BA-4E76-4273-BB81-3D67DFCE8DC4	De interés para la planificación DGBBD	Peces
ES030MSPF0618020	79300	Austropotamobius pallipes	Austropotamobius fulsicianus (Ninni, 1886)	Cangrejo de río	Vulnerable	1092		De interés para la planificación DGBBD	Crustáceo
ES030MSPF0618020	11903	Emys orbicularis	Emys orbicularis (Linnaeus, 1758)	Galápago europeo	Vulnerable	1220	F799FA8D-96CC-4280-A954-5FBEE2244A849	Ligado al agua DGBBD	Reptiles
ES030MSPF0618020	12168	Lacerta schreiberi	Lacerta schreiberi Bedriaga, 1878	Lagarto verdinegro	LESRPE	1259	C7AE7D13-8A60-4285-8F56-41E37E18C59E	Ligado al agua DGBBD	Reptiles
ES030MSPF0621020	10752	Chondrostoma arcasii	Achondrostoma arcasii (Steindachner, 1866)		LESRPE	6155	2C903458-3BCC-4FAA-BE9E-87DDC7EED536	De interés para la planificación DGBBD	Peces
ES030MSPF0621020	10909	Alytes cisternasii	Alytes cisternasii Boscá, 1879	Sapo partero ibérico	LESRPE	1192	15EAD24-EED4-4369-A549-5C9F78D65A6C	Ligado al agua DGBBD	Anfibios
ES030MSPF0621020	11931	Cobitis paludica	Cobitis paludica (de Buen, 1939)	Colmilleja		5302	0CFC9149-086C-4F4A-9897-E80C67C72F12	De interés para la planificación DGBBD	Peces
ES030MSPF0621020	11332	Discoglossus galganoi	Discoglossus galganoi Capula, Nascetti, Lanza, Crespo & Bullini 1985	Sapillo pintojo ibérico	LESRPE	1194	497442AA-AE96-43D4-AE5B-06CAD324D4E2	Ligado al agua DGBBD	Anfibios
ES030MSPF0621020	10868	Luciobarbus bocagei	Luciobarbus bocagei (Steindachner, 1865)	Barbo común		5281	930B13F3-2520-4929-A2D0-1EAFB6B74B0C	De interés para la planificación DGBBD	Peces
ES030MSPF0621020	11060	Luciobarbus comizo	Luciobarbus comizo (Steindachner, 1865)	Barbo comizo		6168	3B017CCC-C74D-42CC-8DB2-AA1403D0C9FF	De interés para la planificación DGBBD	Peces
ES030MSPF0621020	11637	Lutra lutra	Lutra lutra (Linnaeus, 1758)	Nutria	LESRPE	1355	24C602C9-B2D3-40E1-93F6-9B6018FCCBE0	Ligado al agua DGBBD	Mamíferos
ES030MSPF0621020	11585	Mauremys leprosa	Mauremys leprosa (Schweigger, 1812)	Galápago leproso	LESRPE	1221	9E84C5AD-1346-4D2C-BF3C-8BE4DE1AE634	Ligado al agua DGBBD	Reptiles
ES030MSPF0621020	11108	Pelobates cultripes	Pelobates cultripes (Cuvier, 1829)	Sapo de espuelas	LESRPE	1198	820ADC4F-AB2A-4351-8EC7-8F13D5FA5B48	Ligado al agua DGBBD	Anfibios
ES030MSPF0621020	11964	Pelophylax perezi	Pelophylax perezi (Seoane, 1885)	Rana verde común		6945	3E445D73-7867-4D24-860F-C2F38F1CDB13	Ligado al agua DGBBD	Anfibios
ES030MSPF0621020	12010	Pseudochondrostoma polylepis	Pseudochondrostoma polylepis (Steindachner, 1864)	Boga del tajo		6149	3AE05C5F-921D-465F-949B-79378C89B661	De interés para la planificación DGBBD	Peces
ES030MSPF0621020	10659	Squalius alburnoides	Squalius alburnoides (Steindachner, 1866)	Calandino		6975	698821BA-4E76-4273-BB81-3D67DFCE8DC4	De interés para la planificación DGBBD	Peces
ES030MSPF0623020	10752	Chondrostoma arcasii	Achondrostoma arcasii (Steindachner, 1866)		LESRPE	6155	2C903458-3BCC-4FAA-BE9E-87DDC7EED536	De interés para la planificación DGBBD	Peces
ES030MSPF0623020	11931	Cobitis paludica	Cobitis paludica (de Buen, 1939)	Colmilleja		5302	0CFC9149-086C-4F4A-9897-E80C67C72F12	De interés para la planificación DGBBD	Peces
ES030MSPF0623020	11576	Iberochondrostoma lemmingii	Iberochondrostoma lemmingii (Steindachner, 1866)	Pardilla		5926	DA733496-4A2B-4C32-8629-7ACAB6044177	De interés para la planificación DGBBD	Peces
ES030MSPF0623020	10868	Luciobarbus bocagei	Luciobarbus bocagei (Steindachner, 1865)	Barbo común		5281	930B13F3-2520-4929-A2D0-1EAFB6B74B0C	De interés para la planificación DGBBD	Peces
ES030MSPF0623020	11060	Luciobarbus comizo	Luciobarbus comizo (Steindachner, 1865)	Barbo comizo		6168	3B017CCC-C74D-42CC-8DB2-AA1403D0C9FF	De interés para la planificación DGBBD	Peces
ES030MSPF0623020	11585	Mauremys leprosa	Mauremys leprosa (Schweigger, 1812)	Galápago leproso	LESRPE	1221	9E84C5AD-1346-4D2C-BF3C-8BE4DE1AE634	Ligado al agua DGBBD	Reptiles
ES030MSPF0623020	12010	Pseudochondrostoma polylepis	Pseudochondrostoma polylepis (Steindachner, 1864)	Boga del tajo		6149	3AE05C5F-921D-465F-949B-79378C89B661	De interés para la planificación DGBBD	Peces
ES030MSPF0623020	10659	Squalius alburnoides	Squalius alburnoides (Steindachner, 1866)	Calandino		6975	698821BA-4E76-4273-BB81-3D67DFCE8DC4	De interés para la planificación DGBBD	Peces
ES030MSPF0148040	10752	Chondrostoma arcasii	Achondrostoma arcasii (Steindachner, 1866)		LESRPE	6155	2C903458-3BCC-4FAA-BE9E-87DDC7EED536	De interés para la planificación DGBBD	Peces
ES030MSPF0148040	11878	Alytes obstetricans	Alytes obstetricans (Laurenti, 1768)	Sapo partero común	LESRPE	1191	7FFF75A7-A9BD-403E-8338-A1785ABF783D	Ligado al agua DGBBD	Anfibios
ES030MSPF0148040	79300	Austropotamobius pallipes	Austropotamobius fulsicianus (Ninni, 1886)	Cangrejo de río	Vulnerable	1092		De interés para la planificación DGBBD	Crustáceo
ES030MSPF0148040	11931	Cobitis paludica	Cobitis paludica (de Buen, 1939)	Colmilleja		5302	0CFC9149-086C-4F4A-9897-E80C67C72F12	De interés para la planificación DGBBD	Peces

CodMasa	TAXONID _EIDOS	Nombre_científico	Scientificname_EIDOS	Nombre_común	LESRPE _Amenazadas	EIC_Code	IEET_Code	Fuente_BGBDD	Tipo
ES030MSPF0148040	11715	Coenagrion mercuriale	Coenagrion mercuriale (Charpentier, 1840)		LESRPE	1044		Ligado al agua DGBBD	Invertebrados
ES030MSPF0148040	10868	Luciobarbus bocagei	Luciobarbus bocagei (Steindachner, 1865)	Barbo común		5281	930B13F3-2520-4929-A2D0-1EAFB6B74B0C	De interés para la planificación DGBBD	Peces
ES030MSPF0148040	11637	Lutra lutra	Lutra lutra (Linnaeus, 1758)	Nutria	LESRPE	1355	24C602C9-B2D3-40E1-93F6-9B6018FCCBE0	Ligado al agua DGBBD	Mamíferos
ES030MSPF0148040	11108	Pelobates cultripes	Pelobates cultripes (Cuvier, 1829)	Sapo de espuelas	LESRPE	1198	820ADC4F-AB2A-4351-8EC7-8F13D5FA5B48	Ligado al agua DGBBD	Anfibios
ES030MSPF0148040	11964	Pelophylax perezi	Pelophylax perezi (Seoane, 1885)	Rana verde común		6945	3E445D73-7867-4D24-860F-C2F38F1CDB13	Ligado al agua DGBBD	Anfibios
ES030MSPF0148040	12010	Pseudochondrostoma polylepis	Pseudochondrostoma polylepis (Steindachner, 1864)	Boga del tajo		6149	3AE05C5F-921D-465F-949B-79378C89B661	De interés para la planificación DGBBD	Peces
ES030MSPF0148040	10659	Squalius alburnoides	Squalius alburnoides (Steindachner, 1866)	Calandino		6975	698821BA-4E76-4273-BB81-3D67DFCE8DC4	De interés para la planificación DGBBD	Peces
ES030MSPF0148040	8606	Spiranthes aestivalis	Spiranthes aestivalis (Poir.) Rich.		LESRPE	1900		Ligado al agua DGBBD	Hongos, algas y plantas
ES030MSPF0729020	10909	Alytes cisternasii	Alytes cisternasii Boscá, 1879	Sapo partero ibérico	LESRPE	1192	15EAED24-EED4-4369-A549-5C9F78D65A6C	Ligado al agua DGBBD	Anfibios
ES030MSPF0729020	11931	Cobitis paludica	Cobitis paludica (de Buen, 1939)	Colmilleja		5302	0CFC9149-086C-4F4A-9897-E80C67C72F12	De interés para la planificación DGBBD	Peces
ES030MSPF0729020	11903	Emys orbicularis	Emys orbicularis (Linnaeus, 1758)	Galápago europeo	Vulnerable	1220	F799FA8D-96CC-4280-A954-5FBE2244A849	Ligado al agua DGBBD	Reptiles
ES030MSPF0729020	11717	Hyla meridionalis	Hyla meridionalis Boettger, 1874	Ranita meridional	LESRPE	1205	E185D34D-4476-43BF-8F5A-6D63682CEA81	Ligado al agua DGBBD	Anfibios
ES030MSPF0729020	11576	Iberochondrostoma lemmingii	Iberochondrostoma lemmingii (Steindachner, 1866)	Pardilla		5926	DA733496-4A2B-4C32-8629-7ACAB6044177	De interés para la planificación DGBBD	Peces
ES030MSPF0729020	10868	Luciobarbus bocagei	Luciobarbus bocagei (Steindachner, 1865)	Barbo común		5281	930B13F3-2520-4929-A2D0-1EAFB6B74B0C	De interés para la planificación DGBBD	Peces
ES030MSPF0729020	11060	Luciobarbus comizo	Luciobarbus comizo (Steindachner, 1865)	Barbo comizo		6168	3B017CCC-C74D-42CC-8DB2-AA1403D0C9FF	De interés para la planificación DGBBD	Peces
ES030MSPF0729020	6227	Marsilea strigosa	Marsilea strigosa Willd.		LESRPE	1429	465718CE-1798-4EC5-9E22-B7FB25F5A3E5	De interés para la planificación DGBBD	Hongos, algas y plantas
ES030MSPF0729020	11585	Mauremys leprosa	Mauremys leprosa (Schweigger, 1812)	Galápago leproso	LESRPE	1221	9E84C5AD-1346-4D2C-BF3C-8BE4DE1AE634	Ligado al agua DGBBD	Reptiles
ES030MSPF0729020	11108	Pelobates cultripes	Pelobates cultripes (Cuvier, 1829)	Sapo de espuelas	LESRPE	1198	820ADC4F-AB2A-4351-8EC7-8F13D5FA5B48	Ligado al agua DGBBD	Anfibios
ES030MSPF0729020	11964	Pelophylax perezi	Pelophylax perezi (Seoane, 1885)	Rana verde común		6945	3E445D73-7867-4D24-860F-C2F38F1CDB13	Ligado al agua DGBBD	Anfibios
ES030MSPF0729020	12010	Pseudochondrostoma polylepis	Pseudochondrostoma polylepis (Steindachner, 1864)	Boga del tajo		6149	3AE05C5F-921D-465F-949B-79378C89B661	De interés para la planificación DGBBD	Peces
ES030MSPF0729020	10659	Squalius alburnoides	Squalius alburnoides (Steindachner, 1866)	Calandino		6975	698821BA-4E76-4273-BB81-3D67DFCE8DC4	De interés para la planificación DGBBD	Peces
ES030MSPF0729020	12051	Triturus pygmaeus	Triturus pygmaeus (Wolterstorff, 1905)	Tritón pigmeo	LESRPE	5896	D486E150-2FB8-41A9-BFCE-DF9726D17B69	Ligado al agua DGBBD	Anfibios
ES030MSPF0729020	10752	Chondrostoma arcasii	Achondrostoma arcasii (Steindachner, 1866)		LESRPE	6155	2C903458-3BCC-4FAA-BE9E-87DDC7EED536	De interés para la planificación DGBBD	Peces
ES030MSPF0729020	11332	Discoglossus galganoi	Discoglossus galganoi Capula, Nascetti, Lanza, Crespo & Bullini 1985	Sapillo pintojo ibérico	LESRPE	1194	497442AA-AE96-43D4-AE5B-06CAD324D4E2	Ligado al agua DGBBD	Anfibios
ES030MSPF0729020	11637	Lutra lutra	Lutra lutra (Linnaeus, 1758)	Nutria	LESRPE	1355	24C602C9-B2D3-40E1-93F6-9B6018FCCBE0	Ligado al agua DGBBD	Mamíferos
ES030MSPF0729020	10924	Microtus cabreræ	Microtus cabreræ Thomas, 1906	Topillo de Cabrera		1338	E91FAFC5-6D0D-4551-8D29-E5976307E869	Ligado al agua DGBBD	Mamíferos
ES030MSPF0730620	10909	Alytes cisternasii	Alytes cisternasii Boscá, 1879	Sapo partero ibérico	LESRPE	1192	15EAED24-EED4-4369-A549-5C9F78D65A6C	Ligado al agua DGBBD	Anfibios
ES030MSPF0730620	11931	Cobitis paludica	Cobitis paludica (de Buen, 1939)	Colmilleja		5302	0CFC9149-086C-4F4A-9897-E80C67C72F12	De interés para la planificación DGBBD	Peces
ES030MSPF0730620	11332	Discoglossus galganoi	Discoglossus galganoi Capula, Nascetti, Lanza, Crespo & Bullini 1985	Sapillo pintojo ibérico	LESRPE	1194	497442AA-AE96-43D4-AE5B-06CAD324D4E2	Ligado al agua DGBBD	Anfibios
ES030MSPF0730620	11903	Emys orbicularis	Emys orbicularis (Linnaeus, 1758)	Galápago europeo	Vulnerable	1220	F799FA8D-96CC-4280-A954-5FBE2244A849	Ligado al agua DGBBD	Reptiles

CodMasa	TAXONID _EIDOS	Nombre_científico	Scientificname_EIDOS	Nombre_común	LESRPE _Amenazadas	EIC_Code	IEET_Code	Fuente_BGBDD	Tipo
ES030MSPF0730620	11717	Hyla meridionalis	Hyla meridionalis Boettger, 1874	Ranita meridional	LESRPE	1205	E185D34D-4476-43BF-8F5A-6D63682CEA81	Ligado al agua DGBBD	Anfibios
ES030MSPF0730620	11576	Iberochoondrostoma lemmingii	Iberochoondrostoma lemmingii (Steindachner, 1866)	Pardilla		5926	DA733496-4A2B-4C32-8629-7ACAB6044177	De interés para la planificación DGBBD	Peces
ES030MSPF0730620	10868	Luciobarbus bocagei	Luciobarbus bocagei (Steindachner, 1865)	Barbo común		5281	930B13F3-2520-4929-A2D0-1EAFB6B74B0C	De interés para la planificación DGBBD	Peces
ES030MSPF0730620	11060	Luciobarbus comizo	Luciobarbus comizo (Steindachner, 1865)	Barbo comizo		6168	3B017CCC-C74D-42CC-8DB2-AA1403D0C9FF	De interés para la planificación DGBBD	Peces
ES030MSPF0730620	11637	Lutra lutra	Lutra lutra (Linnaeus, 1758)	Nutria	LESRPE	1355	24C602C9-B2D3-40E1-93F6-9B6018FCCBE0	Ligado al agua DGBBD	Mamíferos
ES030MSPF0730620	11585	Mauremys leprosa	Mauremys leprosa (Schweigger, 1812)	Galápago leproso	LESRPE	1221	9E84C5AD-1346-4D2C-BF3C-8BE4DE1AE634	Ligado al agua DGBBD	Reptiles
ES030MSPF0730620	11108	Pelobates cultripes	Pelobates cultripes (Cuvier, 1829)	Sapo de espuelas	LESRPE	1198	820ADC4F-AB2A-4351-8EC7-8F13D5FA5B48	Ligado al agua DGBBD	Anfibios
ES030MSPF0730620	11964	Pelophylax perezi	Pelophylax perezi (Seoane, 1885)	Rana verde común		6945	3E445D73-7867-4D24-860F-C2F38F1CDB13	Ligado al agua DGBBD	Anfibios
ES030MSPF0730620	12010	Pseudochondrostoma polylepis	Pseudochondrostoma polylepis (Steindachner, 1864)	Boga del tajo		6149	3AE05C5F-921D-465F-949B-79378C89B661	De interés para la planificación DGBBD	Peces
ES030MSPF0730620	10659	Squalius alburnoides	Squalius alburnoides (Steindachner, 1866)	Calandino		6975	698821BA-4E76-4273-BB81-3D67DFCE8DC4	De interés para la planificación DGBBD	Peces
ES030MSPF0730620	12051	Triturus pygmaeus	Triturus pygmaeus (Wolterstorff, 1905)	Tritón pigmeo	LESRPE	5896	D486E150-2FB8-41A9-BFCE-DF9726D17B69	Ligado al agua DGBBD	Anfibios
ES030MSPF0704020	10752	Chondrostoma arcasii	Achondrostoma arcasii (Steindachner, 1866)		LESRPE	6155	2C903458-3BCC-4FAA-BE9E-87DDC7EED536	De interés para la planificación DGBBD	Peces
ES030MSPF0704020	10909	Alytes cisternasii	Alytes cisternasii Boscá, 1879	Sapo partero ibérico	LESRPE	1192	15EAED24-EED4-4369-A549-5C9F78D65A6C	Ligado al agua DGBBD	Anfibios
ES030MSPF0704020	11931	Cobitis paludica	Cobitis paludica (de Buen, 1939)	Colmilleja		5302	0CFC9149-086C-4F4A-9897-E80C67C72F12	De interés para la planificación DGBBD	Peces
ES030MSPF0704020	11332	Discoglossus galganoi	Discoglossus galganoi Capula, Nascetti, Lanza, Crespo & Bullini 1985	Sapillo pintojo ibérico	LESRPE	1194	497442AA-AE96-43D4-AE5B-06CAD324D4E2	Ligado al agua DGBBD	Anfibios
ES030MSPF0704020	11717	Hyla meridionalis	Hyla meridionalis Boettger, 1874	Ranita meridional	LESRPE	1205	E185D34D-4476-43BF-8F5A-6D63682CEA81	Ligado al agua DGBBD	Anfibios
ES030MSPF0704020	11576	Iberochoondrostoma lemmingii	Iberochoondrostoma lemmingii (Steindachner, 1866)	Pardilla		5926	DA733496-4A2B-4C32-8629-7ACAB6044177	De interés para la planificación DGBBD	Peces
ES030MSPF0704020	10868	Luciobarbus bocagei	Luciobarbus bocagei (Steindachner, 1865)	Barbo común		5281	930B13F3-2520-4929-A2D0-1EAFB6B74B0C	De interés para la planificación DGBBD	Peces
ES030MSPF0704020	11060	Luciobarbus comizo	Luciobarbus comizo (Steindachner, 1865)	Barbo comizo		6168	3B017CCC-C74D-42CC-8DB2-AA1403D0C9FF	De interés para la planificación DGBBD	Peces
ES030MSPF0704020	11637	Lutra lutra	Lutra lutra (Linnaeus, 1758)	Nutria	LESRPE	1355	24C602C9-B2D3-40E1-93F6-9B6018FCCBE0	Ligado al agua DGBBD	Mamíferos
ES030MSPF0704020	11585	Mauremys leprosa	Mauremys leprosa (Schweigger, 1812)	Galápago leproso	LESRPE	1221	9E84C5AD-1346-4D2C-BF3C-8BE4DE1AE634	Ligado al agua DGBBD	Reptiles
ES030MSPF0704020	11108	Pelobates cultripes	Pelobates cultripes (Cuvier, 1829)	Sapo de espuelas	LESRPE	1198	820ADC4F-AB2A-4351-8EC7-8F13D5FA5B48	Ligado al agua DGBBD	Anfibios
ES030MSPF0704020	11964	Pelophylax perezi	Pelophylax perezi (Seoane, 1885)	Rana verde común		6945	3E445D73-7867-4D24-860F-C2F38F1CDB13	Ligado al agua DGBBD	Anfibios
ES030MSPF0704020	12010	Pseudochondrostoma polylepis	Pseudochondrostoma polylepis (Steindachner, 1864)	Boga del tajo		6149	3AE05C5F-921D-465F-949B-79378C89B661	De interés para la planificación DGBBD	Peces
ES030MSPF0704020	10659	Squalius alburnoides	Squalius alburnoides (Steindachner, 1866)	Calandino		6975	698821BA-4E76-4273-BB81-3D67DFCE8DC4	De interés para la planificación DGBBD	Peces
ES030MSPF0704020	12051	Triturus pygmaeus	Triturus pygmaeus (Wolterstorff, 1905)	Tritón pigmeo	LESRPE	5896	D486E150-2FB8-41A9-BFCE-DF9726D17B69	Ligado al agua DGBBD	Anfibios
ES030MSPF0704020	10924	Microtus cabreræ	Microtus cabreræ Thomas, 1906	Topillo de Cabrera		1338	E91FAFC5-6D0D-4551-8D29-E5976307E869	Ligado al agua DGBBD	Mamíferos
ES030MSPF0704020	11878	Alytes obstetricans	Alytes obstetricans (Laurenti, 1768)	Sapo partero común	LESRPE	1191	7FFF75A7-A9BD-403E-8338-A1785ABF783D	Ligado al agua DGBBD	Anfibios
ES030MSPF0704020	11715	Coenagrion mercuriale	Coenagrion mercuriale (Charpentier, 1840)		LESRPE	1044		Ligado al agua DGBBD	Invertebrados
ES030MSPF0704020	12168	Lacerta schreiberi	Lacerta schreiberi Bedriaga, 1878	Lagarto verdinegro	LESRPE	1259	C7AE7D13-8A60-4285-8F56-41E37E18C59E	Ligado al agua DGBBD	Reptiles



CodMasa	TAXONID _EIDOS	Nombre_científico	Scientificname_EIDOS	Nombre_común	LESRPE _Amenazadas	EIC_Code	IEET_Code	Fuente_BGBDD	Tipo
ES030MSPF0704020	11131	Myotis daubentonii	Myotis daubentonii (Kuhl, 1817)	Murciélago ribereño	LESRPE	1314	A43C0212-D7DC-4DF1-BE4E-BFEE9D64C3B3	Ligado al agua DGBBD	Mamíferos
ES030MSPF0704020	11115	Oxygastra curtisii	Oxygastra curtisii Dale, 1834	Libélula	Vulnerable	1041	E6CF30C8-0EDC-4D5E-9FF6-1A88A2696F43	De interés para la planificación DGBBD	Invertebrados
ES030MSPF0704020	11485	Rana iberica	Rana iberica Boulenger, 1879	Rana patilarga	LESRPE	1216	11F1D0FF-BEDC-453D-9D85-6378AC3CD983	Ligado al agua DGBBD	Anfibios
ES030MSPF0704020	12059	Galemys pyrenaicus	Galemys pyrenaicus (É. Geoffroy Saint-Hilaire, 1811)	Desmán ibérico	Vulnerable	1301	BB60A760-EEF3-477F-8CCA-54263BD20733	De interés para la planificación DGBBD	Mamíferos
ES030MSPF0704020	11903	Emys orbicularis	Emys orbicularis (Linnaeus, 1758)	Galápago europeo	Vulnerable	1220	F799FA8D-96CC-4280-A954-5FBE2244A849	Ligado al agua DGBBD	Reptiles
ES030MSPF0410020	10752	Chondrostoma arcasii	Achondrostoma arcasii (Steindachner, 1866)		LESRPE	6155	2C903458-3BCC-4FAA-BE9E-87DDC7EED536	De interés para la planificación DGBBD	Peces
ES030MSPF0410020	10909	Alytes cisternasii	Alytes cisternasii Boscá, 1879	Sapo partero ibérico	LESRPE	1192	15EAD24-EED4-4369-A549-5C9F78D65A6C	Ligado al agua DGBBD	Anfibios
ES030MSPF0410020	11931	Cobitis paludica	Cobitis paludica (de Buen, 1939)	Colmilleja		5302	0CFC9149-086C-4F4A-9897-E80C67C72F12	De interés para la planificación DGBBD	Peces
ES030MSPF0410020	11715	Coenagrion mercuriale	Coenagrion mercuriale (Charpentier, 1840)		LESRPE	1044		Ligado al agua DGBBD	Invertebrados
ES030MSPF0410020	11332	Discoglossus galganoi	Discoglossus galganoi Capula, Nascetti, Lanza, Crespo & Bullini 1985	Sapillo pintojo ibérico	LESRPE	1194	497442AA-AE96-43D4-AE5B-06CAD324D4E2	Ligado al agua DGBBD	Anfibios
ES030MSPF0410020	10868	Luciobarbus bocagei	Luciobarbus bocagei (Steindachner, 1865)	Barbo común		5281	930B13F3-2520-4929-A2D0-1EAFB6B74B0C	De interés para la planificación DGBBD	Peces
ES030MSPF0410020	11585	Mauremys leprosa	Mauremys leprosa (Schweigger, 1812)	Galápago leproso	LESRPE	1221	9E84C5AD-1346-4D2C-BF3C-8BE4DE1AE634	Ligado al agua DGBBD	Reptiles
ES030MSPF0410020	11108	Pelobates cultripipes	Pelobates cultripipes (Cuvier, 1829)	Sapo de espuelas	LESRPE	1198	820ADC4F-AB2A-4351-8EC7-8F13D5FA5B48	Ligado al agua DGBBD	Anfibios
ES030MSPF0410020	11964	Pelophylax perezi	Pelophylax perezi (Seoane, 1885)	Rana verde común		6945	3E445D73-7867-4D24-860F-C2F38F1CDB13	Ligado al agua DGBBD	Anfibios
ES030MSPF0410020	12010	Pseudochondrostoma polylepis	Pseudochondrostoma polylepis (Steindachner, 1864)	Boga del tajo		6149	3AE05C5F-921D-465F-949B-79378C89B661	De interés para la planificación DGBBD	Peces
ES030MSPF0410020	10659	Squalius alburnoides	Squalius alburnoides (Steindachner, 1866)	Calandino		6975	698821BA-4E76-4273-BB81-3D67DFCE8DC4	De interés para la planificación DGBBD	Peces
ES030MSPF0410020	12051	Triturus pygmaeus	Triturus pygmaeus (Wolterstorff, 1905)	Tritón pigmeo	LESRPE	5896	D486E150-2FB8-41A9-BFCE-DF9726D17B69	Ligado al agua DGBBD	Anfibios
ES030MSPF0410020	10924	Microtus cabreræ	Microtus cabreræ Thomas, 1906	Topillo de Cabrera		1338	E91FAFC5-6D0D-4551-8D29-E5976307E869	Ligado al agua DGBBD	Mamíferos
ES030MSPF0737020	10752	Chondrostoma arcasii	Achondrostoma arcasii (Steindachner, 1866)		LESRPE	6155	2C903458-3BCC-4FAA-BE9E-87DDC7EED536	De interés para la planificación DGBBD	Peces
ES030MSPF0737020	10909	Alytes cisternasii	Alytes cisternasii Boscá, 1879	Sapo partero ibérico	LESRPE	1192	15EAD24-EED4-4369-A549-5C9F78D65A6C	Ligado al agua DGBBD	Anfibios
ES030MSPF0737020	11931	Cobitis paludica	Cobitis paludica (de Buen, 1939)	Colmilleja		5302	0CFC9149-086C-4F4A-9897-E80C67C72F12	De interés para la planificación DGBBD	Peces
ES030MSPF0737020	11332	Discoglossus galganoi	Discoglossus galganoi Capula, Nascetti, Lanza, Crespo & Bullini 1985	Sapillo pintojo ibérico	LESRPE	1194	497442AA-AE96-43D4-AE5B-06CAD324D4E2	Ligado al agua DGBBD	Anfibios
ES030MSPF0737020	11717	Hyla meridionalis	Hyla meridionalis Boettger, 1874	Ranita meridional	LESRPE	1205	E185D34D-4476-43BF-8F5A-6D63682CEA81	Ligado al agua DGBBD	Anfibios
ES030MSPF0737020	11576	Iberochondrostoma lemmingii	Iberochondrostoma lemmingii (Steindachner, 1866)	Pardilla		5926	DA733496-4A2B-4C32-8629-7ACAB6044177	De interés para la planificación DGBBD	Peces
ES030MSPF0737020	12168	Lacerta schreiberi	Lacerta schreiberi Bedriaga, 1878	Lagarto verdinegro	LESRPE	1259	C7AE7D13-8A60-4285-8F56-41E37E18C59E	Ligado al agua DGBBD	Reptiles
ES030MSPF0737020	10868	Luciobarbus bocagei	Luciobarbus bocagei (Steindachner, 1865)	Barbo común		5281	930B13F3-2520-4929-A2D0-1EAFB6B74B0C	De interés para la planificación DGBBD	Peces
ES030MSPF0737020	11637	Lutra lutra	Lutra lutra (Linnaeus, 1758)	Nutria	LESRPE	1355	24C602C9-B2D3-40E1-93F6-9B6018FCCBE0	Ligado al agua DGBBD	Mamíferos
ES030MSPF0737020	11585	Mauremys leprosa	Mauremys leprosa (Schweigger, 1812)	Galápago leproso	LESRPE	1221	9E84C5AD-1346-4D2C-BF3C-8BE4DE1AE634	Ligado al agua DGBBD	Reptiles
ES030MSPF0737020	11108	Pelobates cultripipes	Pelobates cultripipes (Cuvier, 1829)	Sapo de espuelas	LESRPE	1198	820ADC4F-AB2A-4351-8EC7-8F13D5FA5B48	Ligado al agua DGBBD	Anfibios
ES030MSPF0737020	11964	Pelophylax perezi	Pelophylax perezi (Seoane, 1885)	Rana verde común		6945	3E445D73-7867-4D24-860F-C2F38F1CDB13	Ligado al agua DGBBD	Anfibios



CodMasa	TAXONID _EIDOS	Nombre_científico	Scientificname_EIDOS	Nombre_común	LESRPE _Amenazadas	EIC_Code	IEET_Code	Fuente_BGBDD	Tipo
ES030MSPF0737020	12010	Pseudochondrostoma polylepis	Pseudochondrostoma polylepis (Steindachner, 1864)	Boga del tajo		6149	3AE05C5F-921D-465F-949B-79378C89B661	De interés para la planificación DGBBD	Peces
ES030MSPF0737020	11485	Rana iberica	Rana iberica Boulenger, 1879	Rana patilarga	LESRPE	1216	11F1D0FF-BEDC-453D-9D85-6378AC3CD983	Ligado al agua DGBBD	Anfibios
ES030MSPF0737020	10659	Squalius alburnoides	Squalius alburnoides (Steindachner, 1866)	Calandino		6975	698821BA-4E76-4273-BB81-3D67DFCE8DC4	De interés para la planificación DGBBD	Peces
ES030MSPF0737020	12051	Triturus pygmaeus	Triturus pygmaeus (Wolterstorff, 1905)	Tritón pigmeo	LESRPE	5896	D486E150-2FB8-41A9-BFCE-DF9726D17B69	Ligado al agua DGBBD	Anfibios
ES030MSPF0737020	10924	Microtus cabreræ	Microtus cabreræ Thomas, 1906	Topillo de Cabrera		1338	E91FAFC5-6D0D-4551-8D29-E5976307E869	Ligado al agua DGBBD	Mamíferos
ES030MSPF0742030	10752	Chondrostoma arcasii	Achondrostoma arcasii (Steindachner, 1866)		LESRPE	6155	2C903458-3BCC-4FAA-BE9E-87DDC7EED536	De interés para la planificación DGBBD	Peces
ES030MSPF0742030	10909	Alytes cisternasii	Alytes cisternasii Boscá, 1879	Sapo partero ibérico	LESRPE	1192	15EAD24-EED4-4369-A549-5C9F78D65A6C	Ligado al agua DGBBD	Anfibios
ES030MSPF0742030	11931	Cobitis paludica	Cobitis paludica (de Buen, 1939)	Colmilleja		5302	0CFC9149-086C-4F4A-9897-E80C67C72F12	De interés para la planificación DGBBD	Peces
ES030MSPF0742030	11332	Discoglossus galganoi	Discoglossus galganoi Capula, Nascetti, Lanza, Crespo & Bullini 1985	Sapillo pintojo ibérico	LESRPE	1194	497442AA-AE96-43D4-AE5B-06CAD324D4E2	Ligado al agua DGBBD	Anfibios
ES030MSPF0742030	11717	Hyla meridionalis	Hyla meridionalis Boettger, 1874	Ranita meridional	LESRPE	1205	E185D34D-4476-43BF-8F5A-6D63682CEA81	Ligado al agua DGBBD	Anfibios
ES030MSPF0742030	11576	Iberochondrostoma lemmingii	Iberochondrostoma lemmingii (Steindachner, 1866)	Pardilla		5926	DA733496-4A2B-4C32-8629-7ACAB6044177	De interés para la planificación DGBBD	Peces
ES030MSPF0742030	12168	Lacerta schreiberi	Lacerta schreiberi Bedriaga, 1878	Lagarto verdinegro	LESRPE	1259	C7AE7D13-8A60-4285-8F56-41E37E18C59E	Ligado al agua DGBBD	Reptiles
ES030MSPF0742030	10868	Luciobarbus bocagei	Luciobarbus bocagei (Steindachner, 1865)	Barbo común		5281	930B13F3-2520-4929-A2D0-1EAFB6B74B0C	De interés para la planificación DGBBD	Peces
ES030MSPF0742030	11637	Lutra lutra	Lutra lutra (Linnaeus, 1758)	Nutria	LESRPE	1355	24C602C9-B2D3-40E1-93F6-9B6018FCCBE0	Ligado al agua DGBBD	Mamíferos
ES030MSPF0742030	11585	Mauremys leprosa	Mauremys leprosa (Schweigger, 1812)	Galápago leproso	LESRPE	1221	9E84C5AD-1346-4D2C-BF3C-8BE4DE1AE634	Ligado al agua DGBBD	Reptiles
ES030MSPF0742030	11108	Pelobates cultripes	Pelobates cultripes (Cuvier, 1829)	Sapo de espuelas	LESRPE	1198	820ADC4F-AB2A-4351-8EC7-8F13D5FA5B48	Ligado al agua DGBBD	Anfibios
ES030MSPF0742030	11964	Pelophylax perezi	Pelophylax perezi (Seoane, 1885)	Rana verde común		6945	3E445D73-7867-4D24-860F-C2F38F1CDB13	Ligado al agua DGBBD	Anfibios
ES030MSPF0742030	12010	Pseudochondrostoma polylepis	Pseudochondrostoma polylepis (Steindachner, 1864)	Boga del tajo		6149	3AE05C5F-921D-465F-949B-79378C89B661	De interés para la planificación DGBBD	Peces
ES030MSPF0742030	11485	Rana iberica	Rana iberica Boulenger, 1879	Rana patilarga	LESRPE	1216	11F1D0FF-BEDC-453D-9D85-6378AC3CD983	Ligado al agua DGBBD	Anfibios
ES030MSPF0742030	10659	Squalius alburnoides	Squalius alburnoides (Steindachner, 1866)	Calandino		6975	698821BA-4E76-4273-BB81-3D67DFCE8DC4	De interés para la planificación DGBBD	Peces
ES030MSPF0742030	12051	Triturus pygmaeus	Triturus pygmaeus (Wolterstorff, 1905)	Tritón pigmeo	LESRPE	5896	D486E150-2FB8-41A9-BFCE-DF9726D17B69	Ligado al agua DGBBD	Anfibios
ES030MSPF0742030	10924	Microtus cabreræ	Microtus cabreræ Thomas, 1906	Topillo de Cabrera		1338	E91FAFC5-6D0D-4551-8D29-E5976307E869	Ligado al agua DGBBD	Mamíferos
ES030MSPF0731220	10752	Chondrostoma arcasii	Achondrostoma arcasii (Steindachner, 1866)		LESRPE	6155	2C903458-3BCC-4FAA-BE9E-87DDC7EED536	De interés para la planificación DGBBD	Peces
ES030MSPF0731220	11878	Alytes obstetricans	Alytes obstetricans (Laurenti, 1768)	Sapo partero común	LESRPE	1191	7FFF75A7-A9BD-403E-8338-A1785ABF783D	Ligado al agua DGBBD	Anfibios
ES030MSPF0731220	11931	Cobitis paludica	Cobitis paludica (de Buen, 1939)	Colmilleja		5302	0CFC9149-086C-4F4A-9897-E80C67C72F12	De interés para la planificación DGBBD	Peces
ES030MSPF0731220	11332	Discoglossus galganoi	Discoglossus galganoi Capula, Nascetti, Lanza, Crespo & Bullini 1985	Sapillo pintojo ibérico	LESRPE	1194	497442AA-AE96-43D4-AE5B-06CAD324D4E2	Ligado al agua DGBBD	Anfibios
ES030MSPF0731220	11576	Iberochondrostoma lemmingii	Iberochondrostoma lemmingii (Steindachner, 1866)	Pardilla		5926	DA733496-4A2B-4C32-8629-7ACAB6044177	De interés para la planificación DGBBD	Peces
ES030MSPF0731220	12168	Lacerta schreiberi	Lacerta schreiberi Bedriaga, 1878	Lagarto verdinegro	LESRPE	1259	C7AE7D13-8A60-4285-8F56-41E37E18C59E	Ligado al agua DGBBD	Reptiles
ES030MSPF0731220	10868	Luciobarbus bocagei	Luciobarbus bocagei (Steindachner, 1865)	Barbo común		5281	930B13F3-2520-4929-A2D0-1EAFB6B74B0C	De interés para la planificación DGBBD	Peces
ES030MSPF0731220	11637	Lutra lutra	Lutra lutra (Linnaeus, 1758)	Nutria	LESRPE	1355	24C602C9-B2D3-40E1-93F6-9B6018FCCBE0	Ligado al agua DGBBD	Mamíferos

CodMasa	TAXONID _EIDOS	Nombre_científico	Scientificname_EIDOS	Nombre_común	LESRPE _Amenazadas	EIC_Code	IEET_Code	Fuente_BGBDD	Tipo
ES030MSPF0731220	11585	Mauremys leprosa	Mauremys leprosa (Schweigger, 1812)	Galápago leproso	LESRPE	1221	9E84C5AD-1346-4D2C-BF3C-8BE4DE1AE634	Ligado al agua DGBBD	Reptiles
ES030MSPF0731220	11964	Pelophylax perezi	Pelophylax perezi (Seoane, 1885)	Rana verde común		6945	3E445D73-7867-4D24-860F-C2F38F1CDB13	Ligado al agua DGBBD	Anfibios
ES030MSPF0731220	12010	Pseudochondrostoma polylepis	Pseudochondrostoma polylepis (Steindachner, 1864)	Boga del tajo		6149	3AE05C5F-921D-465F-949B-79378C89B661	De interés para la planificación	Peces
ES030MSPF0731220	11485	Rana iberica	Rana iberica Boulenger, 1879	Rana patilarga	LESRPE	1216	11F1D0FF-BEDC-453D-9D85-6378AC3CD983	Ligado al agua DGBBD	Anfibios
ES030MSPF0731220	10659	Squalius alburnoides	Squalius alburnoides (Steindachner, 1866)	Calandino		6975	698821BA-4E76-4273-BB81-3D67DFCE8DC4	De interés para la planificación	Peces
ES030MSPF0610220	10752	Chondrostoma arcasii	Achondrostoma arcasii (Steindachner, 1866)		LESRPE	6155	2C903458-3BCC-4FAA-BE9E-87DDC7EED536	De interés para la planificación	Peces
ES030MSPF0610220	10909	Alytes cisternasii	Alytes cisternasii Boscá, 1879	Sapo partero ibérico	LESRPE	1192	15EAED24-EED4-4369-A549-5C9F78D65A6C	Ligado al agua DGBBD	Anfibios
ES030MSPF0610220	11931	Cobitis paludica	Cobitis paludica (de Buen, 1939)	Colmilleja		5302	0CFC9149-086C-4F4A-9897-E80C67C72F12	De interés para la planificación	Peces
ES030MSPF0610220	11332	Discoglossus galganoi	Discoglossus galganoi Capula, Nascetti, Lanza, Crespo & Bullini 1985	Sapillo pintojo ibérico	LESRPE	1194	497442AA-AE96-43D4-AE5B-06CAD324D4E2	Ligado al agua DGBBD	Anfibios
ES030MSPF0610220	11576	Iberochondrostoma lemmingii	Iberochondrostoma lemmingii (Steindachner, 1866)	Pardilla		5926	DA733496-4A2B-4C32-8629-7ACAB6044177	De interés para la planificación	Peces
ES030MSPF0610220	10868	Luciobarbus bocagei	Luciobarbus bocagei (Steindachner, 1865)	Barbo común		5281	930B13F3-2520-4929-A2D0-1EAFB6B74B0C	De interés para la planificación	Peces
ES030MSPF0610220	11060	Luciobarbus comizo	Luciobarbus comizo (Steindachner, 1865)	Barbo comizo		6168	3B017CCC-C74D-42CC-8DB2-AA1403D0C9FF	De interés para la planificación	Peces
ES030MSPF0610220	11637	Lutra lutra	Lutra lutra (Linnaeus, 1758)	Nutria	LESRPE	1355	24C602C9-B2D3-40E1-93F6-9B6018FCCBE0	Ligado al agua DGBBD	Mamíferos
ES030MSPF0610220	11585	Mauremys leprosa	Mauremys leprosa (Schweigger, 1812)	Galápago leproso	LESRPE	1221	9E84C5AD-1346-4D2C-BF3C-8BE4DE1AE634	Ligado al agua DGBBD	Reptiles
ES030MSPF0610220	11108	Pelobates cultripes	Pelobates cultripes (Cuvier, 1829)	Sapo de espuelas	LESRPE	1198	820ADC4F-AB2A-4351-8EC7-8F13D5FA5B48	Ligado al agua DGBBD	Anfibios
ES030MSPF0610220	11964	Pelophylax perezi	Pelophylax perezi (Seoane, 1885)	Rana verde común		6945	3E445D73-7867-4D24-860F-C2F38F1CDB13	Ligado al agua DGBBD	Anfibios
ES030MSPF0610220	12010	Pseudochondrostoma polylepis	Pseudochondrostoma polylepis (Steindachner, 1864)	Boga del tajo		6149	3AE05C5F-921D-465F-949B-79378C89B661	De interés para la planificación	Peces
ES030MSPF0610220	10659	Squalius alburnoides	Squalius alburnoides (Steindachner, 1866)	Calandino		6975	698821BA-4E76-4273-BB81-3D67DFCE8DC4	De interés para la planificación	Peces
ES030MSPF0457040	10752	Chondrostoma arcasii	Achondrostoma arcasii (Steindachner, 1866)		LESRPE	6155	2C903458-3BCC-4FAA-BE9E-87DDC7EED536	De interés para la planificación	Peces
ES030MSPF0457040	11878	Alytes obstetricans	Alytes obstetricans (Laurenti, 1768)	Sapo partero común	LESRPE	1191	7FFF75A7-A9BD-403E-8338-A1785ABF783D	Ligado al agua DGBBD	Anfibios
ES030MSPF0457040	10939	Cobitis calderoni	Cobitis calderoni Bacescu, 1962	Lamprehuela		5303	F6680F50-1E59-4EAE-9E73-15AE2F794A64	De interés para la planificación	Peces
ES030MSPF0457040	11931	Cobitis paludica	Cobitis paludica (de Buen, 1939)	Colmilleja		5302	0CFC9149-086C-4F4A-9897-E80C67C72F12	De interés para la planificación	Peces
ES030MSPF0457040	11715	Coenagrion mercuriale	Coenagrion mercuriale (Charpentier, 1840)		LESRPE	1044		Ligado al agua DGBBD	Invertebrados
ES030MSPF0457040	11332	Discoglossus galganoi	Discoglossus galganoi Capula, Nascetti, Lanza, Crespo & Bullini 1985	Sapillo pintojo ibérico	LESRPE	1194	497442AA-AE96-43D4-AE5B-06CAD324D4E2	Ligado al agua DGBBD	Anfibios
ES030MSPF0457040	4808	Gentiana lutea	Gentiana lutea L.			1657		Ligado al agua DGBBD	Hongos, algas y plantas
ES030MSPF0457040	12168	Lacerta schreiberi	Lacerta schreiberi Bedriaga, 1878	Lagarto verdinegro	LESRPE	1259	C7AE7D13-8A60-4285-8F56-41E37E18C59E	Ligado al agua DGBBD	Reptiles
ES030MSPF0457040	10868	Luciobarbus bocagei	Luciobarbus bocagei (Steindachner, 1865)	Barbo común		5281	930B13F3-2520-4929-A2D0-1EAFB6B74B0C	De interés para la planificación	Peces
ES030MSPF0457040	11637	Lutra lutra	Lutra lutra (Linnaeus, 1758)	Nutria	LESRPE	1355	24C602C9-B2D3-40E1-93F6-9B6018FCCBE0	Ligado al agua DGBBD	Mamíferos
ES030MSPF0457040	11585	Mauremys leprosa	Mauremys leprosa (Schweigger, 1812)	Galápago leproso	LESRPE	1221	9E84C5AD-1346-4D2C-BF3C-8BE4DE1AE634	Ligado al agua DGBBD	Reptiles
ES030MSPF0457040	11131	Myotis daubentonii	Myotis daubentonii (Kuhl, 1817)	Murciélago ribereño	LESRPE	1314	A43C0212-D7DC-4DF1-BE4E-BFEE9D64C3B3	Ligado al agua DGBBD	Mamíferos

CodMasa	TAXONID _EIDOS	Nombre_científico	Scientificname_EIDOS	Nombre_común	LESRPE _Amenazadas	EIC_Code	IEET_Code	Fuente_BGBDD	Tipo
ES030MSPF0457040	11108	Pelobates cultripes	Pelobates cultripes (Cuvier, 1829)	Sapo de espuelas	LESRPE	1198	820ADC4F-AB2A-4351-8EC7- 8F13D5FA5B48	Ligado al agua DGBBD	Anfibios
ES030MSPF0457040	11964	Pelophylax perezi	Pelophylax perezi (Seoane, 1885)	Rana verde común		6945	3E445D73-7867-4D24-860F- C2F38F1CDB13	Ligado al agua DGBBD	Anfibios
ES030MSPF0457040	11183	Pseudochondrostoma duriense	Pseudochondrostoma duriense (Coelho, 1985)	Boga del duero		5296	10CB01ED-1204-4F47-9EBA- 2214BEE29B56	De interés para la planificación DGBBD	Peces
ES030MSPF0457040	12010	Pseudochondrostoma polylepis	Pseudochondrostoma polylepis (Steindachner, 1864)	Boga del tajo		6149	3AE05C5F-921D-465F-949B- 79378C89B661	De interés para la planificación DGBBD	Peces
ES030MSPF0457040	11485	Rana iberica	Rana iberica Boulenger, 1879	Rana patilarga	LESRPE	1216	11F1D0FF-BEDC-453D-9D85- 6378AC3CD983	Ligado al agua DGBBD	Anfibios
ES030MSPF0457040	8606	Spiranthes aestivalis	Spiranthes aestivalis (Poir.) Rich.		LESRPE	1900		Ligado al agua DGBBD	Hongos, algas y plantas
ES030MSPF0457040	10659	Squalius alburnoides	Squalius alburnoides (Steindachner, 1866)	Calandino		6975	698821BA-4E76-4273-BB81- 3D67DFCE8DC4	De interés para la planificación DGBBD	Peces
ES030MSPF0457040	12051	Triturus pygmaeus	Triturus pygmaeus (Wolterstorff, 1905)	Tritón pigmeo	LESRPE	5896	D486E150-2FB8-41A9-BFCE- DF9726D17B69	Ligado al agua DGBBD	Anfibios
ES030MSPF0457040	10924	Microtus cabreræ	Microtus cabreræ Thomas, 1906	Topillo de Cabrera		1338	E91FAFC5-6D0D-4551-8D29- E5976307E869	Ligado al agua DGBBD	Mamíferos
ES030MSPF0457040	11903	Emys orbicularis	Emys orbicularis (Linnaeus, 1758)	Galápago europeo	Vulnerable	1220	F799FA8D-96CC-4280-A954- 5FBE2244A849	Ligado al agua DGBBD	Reptiles
ES030MSPF0457040	11115	Oxygastra curtisii	Oxygastra curtisii Dale, 1834	Libélula	Vulnerable	1041	E6CF30C8-0EDC-4D5E-9FF6- 1A88A2696F43	De interés para la planificación DGBBD	Invertebrados
ES030MSPF0457040	11677	Triturus marmoratus	Triturus marmoratus (Latreille, 1800)	Tritón jaspeado	LESRPE	1174	8E835006-6021-470D-99FB- 6CE545AE89C3	Ligado al agua DGBBD	Anfibios

5.3 Relación con las masas de agua subterránea

CodMasa	TAXONID_EIDOS	Nombre_científico	Scientificname_EIDOS	Nombre_común	LESRPE_Amenazadas	EIC_Code	IEET_Code	Fuente_BGBDD	Tipo
ES030MSBT030-001	10752	Chondrostoma arcasii	Achondrostoma arcasii (Steindachner, 1866)		LESRPE	6155	2C903458-3BCC-4FAA-BE9E-87DDC7EED536	De interés para la planificación DGBBD	Peces
ES030MSBT030-001	11878	Alytes obstetricans	Alytes obstetricans (Laurenti, 1768)	Sapo partero común	LESRPE	1191	7FFF75A7-A9BD-403E-8338-A1785ABF783D	Ligado al agua DGBBD	Anfibios
ES030MSBT030-001	11931	Cobitis paludica	Cobitis paludica (de Buen, 1939)	Colmilleja		5302	0CFC9149-086C-4F4A-9897-E80C67C72F12	De interés para la planificación DGBBD	Peces
ES030MSBT030-001	10868	Luciobarbus bocagei	Luciobarbus bocagei (Steindachner, 1865)	Barbo común		5281	930B13F3-2520-4929-A2D0-1EAFB6B74B0C	De interés para la planificación DGBBD	Peces
ES030MSBT030-001	11637	Lutra lutra	Lutra lutra (Linnaeus, 1758)	Nutria	LESRPE	1355	24C602C9-B2D3-40E1-93F6-9B6018FCCBE0	Ligado al agua DGBBD	Mamíferos
ES030MSBT030-001	11964	Pelophylax perezi	Pelophylax perezi (Seoane, 1885)	Rana verde común		6945	3E445D73-7867-4D24-860F-C2F38F1CDB13	Ligado al agua DGBBD	Anfibios
ES030MSBT030-001	12010	Pseudochondrostoma polylepis	Pseudochondrostoma polylepis (Steindachner, 1864)	Boga del tajo		6149	3AE05C5F-921D-465F-949B-79378C89B661	De interés para la planificación DGBBD	Peces
ES030MSBT030-001	10659	Squalius alburnoides	Squalius alburnoides (Steindachner, 1866)	Calandino		6975	698821BA-4E76-4273-BB81-3D67DFCE8DC4	De interés para la planificación DGBBD	Peces
ES030MSBT030-001	79300	Austropotamobius pallipes	Austropotamobius fulsicianus (Ninni, 1886)	Cangrejo de río	Vulnerable	1092		De interés para la planificación DGBBD	Crustáceo
ES030MSBT030-001	12168	Lacerta schreiberi	Lacerta schreiberi Bedriaga, 1878	Lagarto verdinegro	LESRPE	1259	C7AE7D13-8A60-4285-8F56-41E37E18C59E	Ligado al agua DGBBD	Reptiles
ES030MSBT030-001	8606	Spiranthes aestivalis	Spiranthes aestivalis (Poir.) Rich.		LESRPE	1900		Ligado al agua DGBBD	Hongos, algas y plantas
ES030MSBT030-001	11677	Triturus marmoratus	Triturus marmoratus (Latreille, 1800)	Tritón jaspeado	LESRPE	1174	8E835006-6021-470D-99FB-6CE545AE89C3	Ligado al agua DGBBD	Anfibios
ES030MSBT030-001	11108	Pelobates cultripes	Pelobates cultripes (Cuvier, 1829)	Sapo de espuelas	LESRPE	1198	820ADC4F-AB2A-4351-8EC7-8F13D5FA5B48	Ligado al agua DGBBD	Anfibios
ES030MSBT030-001	11183	Pseudochondrostoma duriense	Pseudochondrostoma duriense (Coelho, 1985)	Boga del duero		5296	10CB01ED-1204-4F47-9EBA-2214BEE29B56	De interés para la planificación DGBBD	Peces
ES030MSBT030-001	11903	Emys orbicularis	Emys orbicularis (Linnaeus, 1758)	Galápago europeo	Vulnerable	1220	F799FA8D-96CC-4280-A954-5FBE2244A849	Ligado al agua DGBBD	Reptiles
ES030MSBT030-001	11131	Myotis daubentonii	Myotis daubentonii (Kuhl, 1817)	Murciélago ribereño	LESRPE	1314	A43C0212-D7DC-4DF1-BE4E-BFEE9D64C3B3	Ligado al agua DGBBD	Mamíferos
ES030MSBT030-002	10752	Chondrostoma arcasii	Achondrostoma arcasii (Steindachner, 1866)		LESRPE	6155	2C903458-3BCC-4FAA-BE9E-87DDC7EED536	De interés para la planificación DGBBD	Peces
ES030MSBT030-002	11878	Alytes obstetricans	Alytes obstetricans (Laurenti, 1768)	Sapo partero común	LESRPE	1191	7FFF75A7-A9BD-403E-8338-A1785ABF783D	Ligado al agua DGBBD	Anfibios
ES030MSBT030-002	11931	Cobitis paludica	Cobitis paludica (de Buen, 1939)	Colmilleja		5302	0CFC9149-086C-4F4A-9897-E80C67C72F12	De interés para la planificación DGBBD	Peces
ES030MSBT030-002	10868	Luciobarbus bocagei	Luciobarbus bocagei (Steindachner, 1865)	Barbo común		5281	930B13F3-2520-4929-A2D0-1EAFB6B74B0C	De interés para la planificación DGBBD	Peces
ES030MSBT030-002	11637	Lutra lutra	Lutra lutra (Linnaeus, 1758)	Nutria	LESRPE	1355	24C602C9-B2D3-40E1-93F6-9B6018FCCBE0	Ligado al agua DGBBD	Mamíferos
ES030MSBT030-002	12010	Pseudochondrostoma polylepis	Pseudochondrostoma polylepis (Steindachner, 1864)	Boga del tajo		6149	3AE05C5F-921D-465F-949B-79378C89B661	De interés para la planificación DGBBD	Peces
ES030MSBT030-002	2235	Apium repens	Apium repens (Jacq.) Lag.		LESRPE	1614		De interés para la planificación DGBBD	Hongos, algas y plantas
ES030MSBT030-002	11964	Pelophylax perezi	Pelophylax perezi (Seoane, 1885)	Rana verde común		6945	3E445D73-7867-4D24-860F-C2F38F1CDB13	Ligado al agua DGBBD	Anfibios
ES030MSBT030-002	8606	Spiranthes aestivalis	Spiranthes aestivalis (Poir.) Rich.		LESRPE	1900		Ligado al agua DGBBD	Hongos, algas y plantas
ES030MSBT030-002	10659	Squalius alburnoides	Squalius alburnoides (Steindachner, 1866)	Calandino		6975	698821BA-4E76-4273-BB81-3D67DFCE8DC4	De interés para la planificación DGBBD	Peces
ES030MSBT030-002	79300	Austropotamobius pallipes	Austropotamobius fulsicianus (Ninni, 1886)	Cangrejo de río	Vulnerable	1092		De interés para la planificación DGBBD	Crustáceo
ES030MSBT030-002	11415	Barbus haasi	Barbus haasi Mertens, 1924	Barbo colirrojo		5262	51EA239E-DACA-4681-95A4-1225CDF33C3A	De interés para la planificación DGBBD	Peces
ES030MSBT030-002	11388	Luciobarbus graellsii	Luciobarbus graellsii (Steindachner, 1866)	Barbo de graells		5283	9B561605-3038-4462-8CC2-A65AA79F4D89	De interés para la planificación DGBBD	Peces



CodMasa	TAXONID _EIDOS	Nombre_científico	Scientificname_EIDOS	Nombre_común	LESRPE _Amenazadas	EIC_Code	IEET_Code	Fuente_BGBDD	Tipo
ES030MSBT030-002	11733	Parachondrostoma miegii	Parachondrostoma miegii (Steindachner, 1866)	Madrilla		5292	15C8341F-03F5-4EBF-9FF5-CD516019A910	De interés para la planificación DGBBD	Peces
ES030MSBT030-002	11108	Pelobates cultripes	Pelobates cultripes (Cuvier, 1829)	Sapo de espuelas	LESRPE	1198	820ADC4F-AB2A-4351-8EC7-8F13D5FA5B48	Ligado al agua DGBBD	Anfibios
ES030MSBT030-002	11131	Myotis daubentonii	Myotis daubentonii (Kuhl, 1817)	Murciélago ribereño	LESRPE	1314	A43C0212-D7DC-4DF1-BE4E-BFEE9D64C3B3	Ligado al agua DGBBD	Mamíferos
ES030MSBT030-002	11585	Mauremys leprosa	Mauremys leprosa (Schweigger, 1812)	Galápago leproso	LESRPE	1221	9E84C5AD-1346-4D2C-BF3C-8BE4DE1AE634	Ligado al agua DGBBD	Reptiles
ES030MSBT030-002	11903	Emys orbicularis	Emys orbicularis (Linnaeus, 1758)	Galápago europeo	Vulnerable	1220	F799FA8D-96CC-4280-A954-5FBE2244A849	Ligado al agua DGBBD	Reptiles
ES030MSBT030-003	10752	Chondrostoma arcasii	Achondrostoma arcasii (Steindachner, 1866)		LESRPE	6155	2C903458-3BCC-4FAA-BE9E-87DDC7EED536	De interés para la planificación DGBBD	Peces
ES030MSBT030-003	11878	Alytes obstetricans	Alytes obstetricans (Laurenti, 1768)	Sapo partero común	LESRPE	1191	7FFF75A7-A9BD-403E-8338-A1785ABF783D	Ligado al agua DGBBD	Anfibios
ES030MSBT030-003	11931	Cobitis paludica	Cobitis paludica (de Buen, 1939)	Colmilleja		5302	0CFC9149-086C-4F4A-9897-E80C67C72F12	De interés para la planificación DGBBD	Peces
ES030MSBT030-003	10868	Luciobarbus bocagei	Luciobarbus bocagei (Steindachner, 1865)	Barbo común		5281	930B13F3-2520-4929-A2D0-1EAFB6B74B0C	De interés para la planificación DGBBD	Peces
ES030MSBT030-003	11637	Lutra lutra	Lutra lutra (Linnaeus, 1758)	Nutria	LESRPE	1355	24C602C9-B2D3-40E1-93F6-9B6018FCCBE0	Ligado al agua DGBBD	Mamíferos
ES030MSBT030-003	12010	Pseudochondrostoma polylepis	Pseudochondrostoma polylepis (Steindachner, 1864)	Boga del tajo		6149	3AE05C5F-921D-465F-949B-79378C89B661	De interés para la planificación DGBBD	Peces
ES030MSBT030-003	11060	Luciobarbus comizo	Luciobarbus comizo (Steindachner, 1865)	Barbo comizo		6168	3B017CCC-C74D-42CC-8DB2-AA1403D0C9FF	De interés para la planificación DGBBD	Peces
ES030MSBT030-003	11964	Pelophylax perezi	Pelophylax perezi (Seoane, 1885)	Rana verde común		6945	3E445D73-7867-4D24-860F-C2F38F1CDB13	Ligado al agua DGBBD	Anfibios
ES030MSBT030-003	11108	Pelobates cultripes	Pelobates cultripes (Cuvier, 1829)	Sapo de espuelas	LESRPE	1198	820ADC4F-AB2A-4351-8EC7-8F13D5FA5B48	Ligado al agua DGBBD	Anfibios
ES030MSBT030-003	10659	Squalius alburnoides	Squalius alburnoides (Steindachner, 1866)	Calandino		6975	698821BA-4E76-4273-BB81-3D67DFCE8DC4	De interés para la planificación DGBBD	Peces
ES030MSBT030-003	11733	Parachondrostoma miegii	Parachondrostoma miegii (Steindachner, 1866)	Madrilla		5292	15C8341F-03F5-4EBF-9FF5-CD516019A910	De interés para la planificación DGBBD	Peces
ES030MSBT030-003	10924	Microtus cabreræ	Microtus cabreræ Thomas, 1906	Topillo de Cabrera		1338	E91FAFC5-6D0D-4551-8D29-E5976307E869	Ligado al agua DGBBD	Mamíferos
ES030MSBT030-003	79300	Austropotamobius pallipes	Austropotamobius fulsicianus (Ninni, 1886)	Cangrejo de río	Vulnerable	1092		De interés para la planificación DGBBD	Crustáceo
ES030MSBT030-003	2235	Apium repens	Apium repens (Jacq.) Lag.		LESRPE	1614		De interés para la planificación DGBBD	Hongos, algas y plantas
ES030MSBT030-003	8606	Spiranthes aestivalis	Spiranthes aestivalis (Poir.) Rich.		LESRPE	1900		Ligado al agua DGBBD	Hongos, algas y plantas
ES030MSBT030-003	11408	Luciobarbus guiraonis	Luciobarbus guiraonis (Steindachner, 1866)	Barbo mediterráneo		5284	53C71F52-A7C9-48C0-8196-EF0152032C89	De interés para la planificación DGBBD	Peces
ES030MSBT030-003	24099	Riella helicophylla	Riella helicophylla (Bory & Mont.) Mont.		LESRPE	1391		De interés para la planificación DGBBD	Hongos, algas y plantas
ES030MSBT030-003	11131	Myotis daubentonii	Myotis daubentonii (Kuhl, 1817)	Murciélago ribereño	LESRPE	1314	A43C0212-D7DC-4DF1-BE4E-BFEE9D64C3B3	Ligado al agua DGBBD	Mamíferos
ES030MSBT030-003	11585	Mauremys leprosa	Mauremys leprosa (Schweigger, 1812)	Galápago leproso	LESRPE	1221	9E84C5AD-1346-4D2C-BF3C-8BE4DE1AE634	Ligado al agua DGBBD	Reptiles
ES030MSBT030-003	11715	Coenagrion mercuriale	Coenagrion mercuriale (Charpentier, 1840)		LESRPE	1044		Ligado al agua DGBBD	Invertebrados
ES030MSBT030-003	11415	Barbus haasi	Barbus haasi Mertens, 1924	Barbo colirrojo		5262	51EA239E-DACA-4681-95A4-1225CDF33C3A	De interés para la planificación DGBBD	Peces
ES030MSBT030-004	10939	Cobitis calderoni	Cobitis calderoni Bacescu, 1962	Lamprehuela		5303	F6680F50-1E59-4EAE-9E73-15AE2F794A64	De interés para la planificación DGBBD	Peces
ES030MSBT030-004	11931	Cobitis paludica	Cobitis paludica (de Buen, 1939)	Colmilleja		5302	0CFC9149-086C-4F4A-9897-E80C67C72F12	De interés para la planificación DGBBD	Peces
ES030MSBT030-004	12168	Lacerta schreiberi	Lacerta schreiberi Bedriaga, 1878	Lagarto verdinegro	LESRPE	1259	C7AE7D13-8A60-4285-8F56-41E37E18C59E	Ligado al agua DGBBD	Reptiles
ES030MSBT030-004	11637	Lutra lutra	Lutra lutra (Linnaeus, 1758)	Nutria	LESRPE	1355	24C602C9-B2D3-40E1-93F6-9B6018FCCBE0	Ligado al agua DGBBD	Mamíferos

CodMasa	TAXONID _EIDOS	Nombre_científico	Scientificname_EIDOS	Nombre_común	LESRPE _Amenazadas	EIC_Code	IEET_Code	Fuente_BGBDD	Tipo
ES030MSBT030-004	11108	Pelobates cultripes	Pelobates cultripes (Cuvier, 1829)	Sapo de espuelas	LESRPE	1198	820ADC4F-AB2A-4351-8EC7-8F13D5FA5B48	Ligado al agua DGBBD	Anfibios
ES030MSBT030-004	11964	Pelophylax perezi	Pelophylax perezi (Seoane, 1885)	Rana verde común		6945	3E445D73-7867-4D24-860F-C2F38F1CDB13	Ligado al agua DGBBD	Anfibios
ES030MSBT030-004	10659	Squalius alburnoides	Squalius alburnoides (Steindachner, 1866)	Calandino		6975	698821BA-4E76-4273-BB81-3D67DFCE8DC4	De interés para la planificación DGBBD	Peces
ES030MSBT030-004	10752	Chondrostoma arcasii	Achondrostoma arcasii (Steindachner, 1866)		LESRPE	6155	2C903458-3BCC-4FAA-BE9E-87DDC7EED536	De interés para la planificación DGBBD	Peces
ES030MSBT030-004	10868	Luciobarbus bocagei	Luciobarbus bocagei (Steindachner, 1865)	Barbo común		5281	930B13F3-2520-4929-A2D0-1EAFB6B74B0C	De interés para la planificación DGBBD	Peces
ES030MSBT030-004	6227	Marsilea strigosa	Marsilea strigosa Willd.		LESRPE	1429	465718CE-1798-4EC5-9E22-B7FB25F5A3E5	De interés para la planificación DGBBD	Hongos, algas y plantas
ES030MSBT030-004	12010	Pseudochondrostoma polylepis	Pseudochondrostoma polylepis (Steindachner, 1864)	Boga del tajo		6149	3AE05C5F-921D-465F-949B-79378C89B661	De interés para la planificación DGBBD	Peces
ES030MSBT030-004	10909	Alytes cisternasii	Alytes cisternasii Boscá, 1879	Sapo partero ibérico	LESRPE	1192	15EAED24-EED4-4369-A549-5C9F78D65A6C	Ligado al agua DGBBD	Anfibios
ES030MSBT030-004	11585	Mauremys leprosa	Mauremys leprosa (Schweigger, 1812)	Galápago leproso	LESRPE	1221	9E84C5AD-1346-4D2C-BF3C-8BE4DE1AE634	Ligado al agua DGBBD	Reptiles
ES030MSBT030-004	11878	Alytes obstetricans	Alytes obstetricans (Laurenti, 1768)	Sapo partero común	LESRPE	1191	7FFF75A7-A9BD-403E-8338-A1785ABF783D	Ligado al agua DGBBD	Anfibios
ES030MSBT030-004	11131	Myotis daubentonii	Myotis daubentonii (Kuhl, 1817)	Murciélago ribereño	LESRPE	1314	A43C0212-D7DC-4DF1-BE4E-BFEE9D64C3B3	Ligado al agua DGBBD	Mamíferos
ES030MSBT030-004	11903	Emys orbicularis	Emys orbicularis (Linnaeus, 1758)	Galápago europeo	Vulnerable	1220	F799FA8D-96CC-4280-A954-5FBE2244A849	Ligado al agua DGBBD	Reptiles
ES030MSBT030-004	79300	Austropotamobius pallipes	Austropotamobius fulsicianus (Ninni, 1886)	Cangrejo de río	Vulnerable	1092		De interés para la planificación DGBBD	Crustáceo
ES030MSBT030-004	2235	Apium repens	Apium repens (Jacq.) Lag.		LESRPE	1614		De interés para la planificación DGBBD	Hongos, algas y plantas
ES030MSBT030-004	12051	Triturus pygmaeus	Triturus pygmaeus (Wolterstorff, 1905)	Tritón pigmeo	LESRPE	5896	D486E150-2FB8-41A9-BFCE-DF9726D17B69	Ligado al agua DGBBD	Anfibios
ES030MSBT030-004	11715	Coenagrion mercuriale	Coenagrion mercuriale (Charpentier, 1840)		LESRPE	1044		Ligado al agua DGBBD	Invertebrados
ES030MSBT030-004	8606	Spiranthes aestivalis	Spiranthes aestivalis (Poir.) Rich.		LESRPE	1900		Ligado al agua DGBBD	Hongos, algas y plantas
ES030MSBT030-004	11677	Triturus marmoratus	Triturus marmoratus (Latreille, 1800)	Tritón jaspeado	LESRPE	1174	8E835006-6021-470D-99FB-6CE545AE89C3	Ligado al agua DGBBD	Anfibios
ES030MSBT030-004	10924	Microtus cabreræ	Microtus cabreræ Thomas, 1906	Topillo de Cabrera		1338	E91FAFC5-6D0D-4551-8D29-E5976307E869	Ligado al agua DGBBD	Mamíferos
ES030MSBT030-004	11332	Discoglossus galganoi	Discoglossus galganoi Capula, Nascetti, Lanza, Crespo & Bullini 1985	Sapillo pintojo ibérico	LESRPE	1194	497442AA-AE96-43D4-AE5B-06CAD324D4E2	Ligado al agua DGBBD	Anfibios
ES030MSBT030-004	11485	Rana iberica	Rana iberica Boulenger, 1879	Rana patilarga	LESRPE	1216	11F1D0FF-BEDC-453D-9D85-6378AC3CD983	Ligado al agua DGBBD	Anfibios
ES030MSBT030-005	10752	Chondrostoma arcasii	Achondrostoma arcasii (Steindachner, 1866)		LESRPE	6155	2C903458-3BCC-4FAA-BE9E-87DDC7EED536	De interés para la planificación DGBBD	Peces
ES030MSBT030-005	11878	Alytes obstetricans	Alytes obstetricans (Laurenti, 1768)	Sapo partero común	LESRPE	1191	7FFF75A7-A9BD-403E-8338-A1785ABF783D	Ligado al agua DGBBD	Anfibios
ES030MSBT030-005	11931	Cobitis paludica	Cobitis paludica (de Buen, 1939)	Colmilleja		5302	0CFC9149-086C-4F4A-9897-E80C67C72F12	De interés para la planificación DGBBD	Peces
ES030MSBT030-005	10868	Luciobarbus bocagei	Luciobarbus bocagei (Steindachner, 1865)	Barbo común		5281	930B13F3-2520-4929-A2D0-1EAFB6B74B0C	De interés para la planificación DGBBD	Peces
ES030MSBT030-005	11637	Lutra lutra	Lutra lutra (Linnaeus, 1758)	Nutria	LESRPE	1355	24C602C9-B2D3-40E1-93F6-9B6018FCCBE0	Ligado al agua DGBBD	Mamíferos
ES030MSBT030-005	11964	Pelophylax perezi	Pelophylax perezi (Seoane, 1885)	Rana verde común		6945	3E445D73-7867-4D24-860F-C2F38F1CDB13	Ligado al agua DGBBD	Anfibios
ES030MSBT030-005	12010	Pseudochondrostoma polylepis	Pseudochondrostoma polylepis (Steindachner, 1864)	Boga del tajo		6149	3AE05C5F-921D-465F-949B-79378C89B661	De interés para la planificación DGBBD	Peces
ES030MSBT030-005	10659	Squalius alburnoides	Squalius alburnoides (Steindachner, 1866)	Calandino		6975	698821BA-4E76-4273-BB81-3D67DFCE8DC4	De interés para la planificación DGBBD	Peces
ES030MSBT030-005	10939	Cobitis calderoni	Cobitis calderoni Bacescu, 1962	Lamprehuela		5303	F6680F50-1E59-4EAE-9E73-15AE2F794A64	De interés para la planificación DGBBD	Peces

CodMasa	TAXONID _EIDOS	Nombre_científico	Scientificname_EIDOS	Nombre_común	LESRPE _Amenazadas	EIC_Code	IEET_Code	Fuente_BGBDD	Tipo
ES030MSBT030-005	6227	Marsilea strigosa	Marsilea strigosa Willd.		LESRPE	1429	465718CE-1798-4EC5-9E22-B7FB25F5A3E5	De interés para la planificación DGBBD	Hongos, algas y plantas
ES030MSBT030-005	11108	Pelobates cultripes	Pelobates cultripes (Cuvier, 1829)	Sapo de espuelas	LESRPE	1198	820ADC4F-AB2A-4351-8EC7-8F13D5FA5B48	Ligado al agua DGBBD	Anfibios
ES030MSBT030-005	11131	Myotis daubentonii	Myotis daubentonii (Kuhl, 1817)	Murciélago ribereño	LESRPE	1314	A43C0212-D7DC-4DF1-BE4E-BFEE9D64C3B3	Ligado al agua DGBBD	Mamíferos
ES030MSBT030-005	79300	Austropotamobius pallipes	Austropotamobius fulsicianus (Ninni, 1886)	Cangrejo de río	Vulnerable	1092		De interés para la planificación DGBBD	Crustáceo
ES030MSBT030-006	10752	Chondrostoma arcasii	Achondrostoma arcasii (Steindachner, 1866)		LESRPE	6155	2C903458-3BCC-4FAA-BE9E-87DDC7EED536	De interés para la planificación DGBBD	Peces
ES030MSBT030-006	11878	Alytes obstetricans	Alytes obstetricans (Laurenti, 1768)	Sapo partero común	LESRPE	1191	7FFF75A7-A9BD-403E-8338-A1785ABF783D	Ligado al agua DGBBD	Anfibios
ES030MSBT030-006	11637	Lutra lutra	Lutra lutra (Linnaeus, 1758)	Nutria	LESRPE	1355	24C602C9-B2D3-40E1-93F6-9B6018FCCBE0	Ligado al agua DGBBD	Mamíferos
ES030MSBT030-006	11108	Pelobates cultripes	Pelobates cultripes (Cuvier, 1829)	Sapo de espuelas	LESRPE	1198	820ADC4F-AB2A-4351-8EC7-8F13D5FA5B48	Ligado al agua DGBBD	Anfibios
ES030MSBT030-006	11964	Pelophylax perezi	Pelophylax perezi (Seoane, 1885)	Rana verde común		6945	3E445D73-7867-4D24-860F-C2F38F1CDB13	Ligado al agua DGBBD	Anfibios
ES030MSBT030-006	10659	Squalius alburnoides	Squalius alburnoides (Steindachner, 1866)	Calandino		6975	698821BA-4E76-4273-BB81-3D67DFCE8DC4	De interés para la planificación DGBBD	Peces
ES030MSBT030-006	11931	Cobitis paludica	Cobitis paludica (de Buen, 1939)	Colmilleja		5302	0CFC9149-086C-4F4A-9897-E80C67C72F12	De interés para la planificación DGBBD	Peces
ES030MSBT030-006	10868	Luciobarbus bocagei	Luciobarbus bocagei (Steindachner, 1865)	Barbo común		5281	930B13F3-2520-4929-A2D0-1EAFB6B74B0C	De interés para la planificación DGBBD	Peces
ES030MSBT030-006	12010	Pseudochondrostoma polylepis	Pseudochondrostoma polylepis (Steindachner, 1864)	Boga del tajo		6149	3AE05C5F-921D-465F-949B-79378C89B661	De interés para la planificación DGBBD	Peces
ES030MSBT030-006	11060	Luciobarbus comizo	Luciobarbus comizo (Steindachner, 1865)	Barbo comizo		6168	3B017CCC-C74D-42CC-8DB2-AA1403D0C9FF	De interés para la planificación DGBBD	Peces
ES030MSBT030-006	11585	Mauremys leprosa	Mauremys leprosa (Schweigger, 1812)	Galápago leproso	LESRPE	1221	9E84C5AD-1346-4D2C-BF3C-8BE4DE1AE634	Ligado al agua DGBBD	Reptiles
ES030MSBT030-006	10939	Cobitis calderoni	Cobitis calderoni Bacescu, 1962	Lamprehuela		5303	F6680F50-1E59-4EAE-9E73-15AE2F794A64	De interés para la planificación DGBBD	Peces
ES030MSBT030-006	6227	Marsilea strigosa	Marsilea strigosa Willd.		LESRPE	1429	465718CE-1798-4EC5-9E22-B7FB25F5A3E5	De interés para la planificación DGBBD	Hongos, algas y plantas
ES030MSBT030-006	10909	Alytes cisternasii	Alytes cisternasii Boscá, 1879	Sapo partero ibérico	LESRPE	1192	15EAD24-EED4-4369-A549-5C9F78D65A6C	Ligado al agua DGBBD	Anfibios
ES030MSBT030-006	11903	Emys orbicularis	Emys orbicularis (Linnaeus, 1758)	Galápago europeo	Vulnerable	1220	F799FA8D-96CC-4280-A954-5FBE2244A849	Ligado al agua DGBBD	Reptiles
ES030MSBT030-006	11131	Myotis daubentonii	Myotis daubentonii (Kuhl, 1817)	Murciélago ribereño	LESRPE	1314	A43C0212-D7DC-4DF1-BE4E-BFEE9D64C3B3	Ligado al agua DGBBD	Mamíferos
ES030MSBT030-006	79300	Austropotamobius pallipes	Austropotamobius fulsicianus (Ninni, 1886)	Cangrejo de río	Vulnerable	1092		De interés para la planificación DGBBD	Crustáceo
ES030MSBT030-006	12051	Triturus pygmaeus	Triturus pygmaeus (Wolterstorff, 1905)	Tritón pigmeo	LESRPE	5896	D486E150-2FB8-41A9-BFCE-DF9726D17B69	Ligado al agua DGBBD	Anfibios
ES030MSBT030-006	11715	Coenagrion mercuriale	Coenagrion mercuriale (Charpentier, 1840)		LESRPE	1044		Ligado al agua DGBBD	Invertebrados
ES030MSBT030-006	8606	Spiranthes aestivalis	Spiranthes aestivalis (Poir.) Rich.		LESRPE	1900		Ligado al agua DGBBD	Hongos, algas y plantas
ES030MSBT030-006	11332	Discoglossus galganoi	Discoglossus galganoi Capula, Nascetti, Lanza, Crespo & Bullini 1985	Sapillo pintojo ibérico	LESRPE	1194	497442AA-AE96-43D4-AE5B-06CAD324D4E2	Ligado al agua DGBBD	Anfibios
ES030MSBT030-006	11677	Triturus marmoratus	Triturus marmoratus (Latreille, 1800)	Tritón jaspeado	LESRPE	1174	8E835006-6021-470D-99FB-6CE545AE89C3	Ligado al agua DGBBD	Anfibios
ES030MSBT030-007	10752	Chondrostoma arcasii	Achondrostoma arcasii (Steindachner, 1866)		LESRPE	6155	2C903458-3BCC-4FAA-BE9E-87DDC7EED536	De interés para la planificación DGBBD	Peces
ES030MSBT030-007	11931	Cobitis paludica	Cobitis paludica (de Buen, 1939)	Colmilleja		5302	0CFC9149-086C-4F4A-9897-E80C67C72F12	De interés para la planificación DGBBD	Peces
ES030MSBT030-007	10868	Luciobarbus bocagei	Luciobarbus bocagei (Steindachner, 1865)	Barbo común		5281	930B13F3-2520-4929-A2D0-1EAFB6B74B0C	De interés para la planificación DGBBD	Peces
ES030MSBT030-007	11060	Luciobarbus comizo	Luciobarbus comizo (Steindachner, 1865)	Barbo comizo		6168	3B017CCC-C74D-42CC-8DB2-AA1403D0C9FF	De interés para la planificación DGBBD	Peces



CodMasa	TAXONID _EIDOS	Nombre_científico	Scientificname_EIDOS	Nombre_común	LESRPE _Amenazadas	EIC_Code	IEET_Code	Fuente_BGBDD	Tipo
ES030MSBT030-007	11585	Mauremys leprosa	Mauremys leprosa (Schweigger, 1812)	Galápago leproso	LESRPE	1221	9E84C5AD-1346-4D2C-BF3C-8BE4DE1AE634	Ligado al agua DGBBD	Reptiles
ES030MSBT030-007	11964	Pelophylax perezi	Pelophylax perezi (Seoane, 1885)	Rana verde común		6945	3E445D73-7867-4D24-860F-C2F38F1CDB13	Ligado al agua DGBBD	Anfibios
ES030MSBT030-007	12010	Pseudochondrostoma polylepis	Pseudochondrostoma polylepis (Steindachner, 1864)	Boga del tajo		6149	3AE05C5F-921D-465F-949B-79378C89B661	De interés para la planificación DGBBD	Peces
ES030MSBT030-007	10659	Squalius alburnoides	Squalius alburnoides (Steindachner, 1866)	Calandino		6975	698821BA-4E76-4273-BB81-3D67DFCE8DC4	De interés para la planificación DGBBD	Peces
ES030MSBT030-007	11878	Alytes obstetricans	Alytes obstetricans (Laurenti, 1768)	Sapo partero común	LESRPE	1191	7FFF75A7-A9BD-403E-8338-A1785ABF783D	Ligado al agua DGBBD	Anfibios
ES030MSBT030-007	11637	Lutra lutra	Lutra lutra (Linnaeus, 1758)	Nutria	LESRPE	1355	24C602C9-B2D3-40E1-93F6-9B6018FCCBE0	Ligado al agua DGBBD	Mamíferos
ES030MSBT030-007	11108	Pelobates cultripes	Pelobates cultripes (Cuvier, 1829)	Sapo de espuelas	LESRPE	1198	820ADC4F-AB2A-4351-8EC7-8F13D5FA5B48	Ligado al agua DGBBD	Anfibios
ES030MSBT030-007	6119	Lythrum flexuosum	Lythrum flexuosum Lag.	Jopillo	LESRPE	1598		De interés para la planificación DGBBD	Hongos, algas y plantas
ES030MSBT030-007	8606	Spiranthes aestivalis	Spiranthes aestivalis (Poir.) Rich.		LESRPE	1900		Ligado al agua DGBBD	Hongos, algas y plantas
ES030MSBT030-007	79300	Austropotamobius pallipes	Austropotamobius fulsicianus (Ninni, 1886)	Cangrejo de río	Vulnerable	1092		De interés para la planificación DGBBD	Crustáceo
ES030MSBT030-007	11715	Coenagrion mercuriale	Coenagrion mercuriale (Charpentier, 1840)		LESRPE	1044		Ligado al agua DGBBD	Invertebrados
ES030MSBT030-007	11903	Emys orbicularis	Emys orbicularis (Linnaeus, 1758)	Galápago europeo	Vulnerable	1220	F799FA8D-96CC-4280-A954-5FBE2244A849	Ligado al agua DGBBD	Reptiles
ES030MSBT030-007	11332	Discoglossus galganoi	Discoglossus galganoi Capula, Nascetti, Lanza, Crespo & Bullini 1985	Sapillo pintojo ibérico	LESRPE	1194	497442AA-AE96-43D4-AE5B-06CAD324D4E2	Ligado al agua DGBBD	Anfibios
ES030MSBT030-008	10752	Chondrostoma arcasii	Achondrostoma arcasii (Steindachner, 1866)		LESRPE	6155	2C903458-3BCC-4FAA-BE9E-87DDC7EED536	De interés para la planificación DGBBD	Peces
ES030MSBT030-008	10868	Luciobarbus bocagei	Luciobarbus bocagei (Steindachner, 1865)	Barbo común		5281	930B13F3-2520-4929-A2D0-1EAFB6B74B0C	De interés para la planificación DGBBD	Peces
ES030MSBT030-008	11637	Lutra lutra	Lutra lutra (Linnaeus, 1758)	Nutria	LESRPE	1355	24C602C9-B2D3-40E1-93F6-9B6018FCCBE0	Ligado al agua DGBBD	Mamíferos
ES030MSBT030-008	12010	Pseudochondrostoma polylepis	Pseudochondrostoma polylepis (Steindachner, 1864)	Boga del tajo		6149	3AE05C5F-921D-465F-949B-79378C89B661	De interés para la planificación DGBBD	Peces
ES030MSBT030-008	11060	Luciobarbus comizo	Luciobarbus comizo (Steindachner, 1865)	Barbo comizo		6168	3B017CCC-C74D-42CC-8DB2-AA1403D0C9FF	De interés para la planificación DGBBD	Peces
ES030MSBT030-008	10659	Squalius alburnoides	Squalius alburnoides (Steindachner, 1866)	Calandino		6975	698821BA-4E76-4273-BB81-3D67DFCE8DC4	De interés para la planificación DGBBD	Peces
ES030MSBT030-008	11585	Mauremys leprosa	Mauremys leprosa (Schweigger, 1812)	Galápago leproso	LESRPE	1221	9E84C5AD-1346-4D2C-BF3C-8BE4DE1AE634	Ligado al agua DGBBD	Reptiles
ES030MSBT030-008	11964	Pelophylax perezi	Pelophylax perezi (Seoane, 1885)	Rana verde común		6945	3E445D73-7867-4D24-860F-C2F38F1CDB13	Ligado al agua DGBBD	Anfibios
ES030MSBT030-008	11931	Cobitis paludica	Cobitis paludica (de Buen, 1939)	Colmilleja		5302	0CFC9149-086C-4F4A-9897-E80C67C72F12	De interés para la planificación DGBBD	Peces
ES030MSBT030-008	11878	Alytes obstetricans	Alytes obstetricans (Laurenti, 1768)	Sapo partero común	LESRPE	1191	7FFF75A7-A9BD-403E-8338-A1785ABF783D	Ligado al agua DGBBD	Anfibios
ES030MSBT030-008	11108	Pelobates cultripes	Pelobates cultripes (Cuvier, 1829)	Sapo de espuelas	LESRPE	1198	820ADC4F-AB2A-4351-8EC7-8F13D5FA5B48	Ligado al agua DGBBD	Anfibios
ES030MSBT030-008	79300	Austropotamobius pallipes	Austropotamobius fulsicianus (Ninni, 1886)	Cangrejo de río	Vulnerable	1092		De interés para la planificación DGBBD	Crustáceo
ES030MSBT030-008	10939	Cobitis calderoni	Cobitis calderoni Bacescu, 1962	Lamprehuela		5303	F6680F50-1E59-4EAE-9E73-15AE2F794A64	De interés para la planificación DGBBD	Peces
ES030MSBT030-008	6119	Lythrum flexuosum	Lythrum flexuosum Lag.	Jopillo	LESRPE	1598		De interés para la planificación DGBBD	Hongos, algas y plantas
ES030MSBT030-008	8606	Spiranthes aestivalis	Spiranthes aestivalis (Poir.) Rich.		LESRPE	1900		Ligado al agua DGBBD	Hongos, algas y plantas
ES030MSBT030-008	11733	Parachondrostoma miegii	Parachondrostoma miegii (Steindachner, 1866)	Madrilla		5292	15C8341F-03F5-4EBF-9FF5-CD516019A910	De interés para la planificación DGBBD	Peces
ES030MSBT030-008	11715	Coenagrion mercuriale	Coenagrion mercuriale (Charpentier, 1840)		LESRPE	1044		Ligado al agua DGBBD	Invertebrados
ES030MSBT030-008	11903	Emys orbicularis	Emys orbicularis (Linnaeus, 1758)	Galápago europeo	Vulnerable	1220	F799FA8D-96CC-4280-A954-5FBE2244A849	Ligado al agua DGBBD	Reptiles



CodMasa	TAXONID _EIDOS	Nombre_científico	Scientificname_EIDOS	Nombre_común	LESRPE _Amenazadas	EIC_Code	IEET_Code	Fuente_BGBDD	Tipo
ES030MSBT030-009	10752	Chondrostoma arcasii	Achondrostoma arcasii (Steindachner, 1866)		LESRPE	6155	2C903458-3BCC-4FAA-BE9E-87DDC7EED536	De interés para la planificación DGBBD	Peces
ES030MSBT030-009	10868	Luciobarbus bocagei	Luciobarbus bocagei (Steindachner, 1865)	Barbo común		5281	930B13F3-2520-4929-A2D0-1EAFB6B74B0C	De interés para la planificación DGBBD	Peces
ES030MSBT030-009	11637	Lutra lutra	Lutra lutra (Linnaeus, 1758)	Nutria	LESRPE	1355	24C602C9-B2D3-40E1-93F6-9B6018FCCBE0	Ligado al agua DGBBD	Mamíferos
ES030MSBT030-009	11964	Pelophylax perezi	Pelophylax perezi (Seoane, 1885)	Rana verde común		6945	3E445D73-7867-4D24-860F-C2F38F1CDB13	Ligado al agua DGBBD	Anfibios
ES030MSBT030-009	12010	Pseudochondrostoma polylepis	Pseudochondrostoma polylepis (Steindachner, 1864)	Boga del tajo		6149	3AE05C5F-921D-465F-949B-79378C89B661	De interés para la planificación DGBBD	Peces
ES030MSBT030-009	2235	Apium repens	Apium repens (Jacq.) Lag.		LESRPE	1614		De interés para la planificación DGBBD	Hongos, algas y plantas
ES030MSBT030-009	79300	Austropotamobius pallipes	Austropotamobius fulsicianus (Ninni, 1886)	Cangrejo de río	Vulnerable	1092		De interés para la planificación DGBBD	Crustáceo
ES030MSBT030-009	11878	Alytes obstetricans	Alytes obstetricans (Laurenti, 1768)	Sapo partero común	LESRPE	1191	7FFF75A7-A9BD-403E-8338-A1785ABF783D	Ligado al agua DGBBD	Anfibios
ES030MSBT030-009	11108	Pelobates cultripipes	Pelobates cultripipes (Cuvier, 1829)	Sapo de espuelas	LESRPE	1198	820ADC4F-AB2A-4351-8EC7-8F13D5FA5B48	Ligado al agua DGBBD	Anfibios
ES030MSBT030-009	11415	Barbus haasi	Barbus haasi Mertens, 1924	Barbo colirrojo		5262	51EA239E-DACA-4681-95A4-1225CDF33C3A	De interés para la planificación DGBBD	Peces
ES030MSBT030-009	11388	Luciobarbus graellsii	Luciobarbus graellsii (Steindachner, 1866)	Barbo de graells		5283	9B561605-3038-4462-8CC2-A65AA79F4D89	De interés para la planificación DGBBD	Peces
ES030MSBT030-009	6227	Marsilea strigosa	Marsilea strigosa Willd.		LESRPE	1429	465718CE-1798-4EC5-9E22-B7FB25F5A3E5	De interés para la planificación DGBBD	Hongos, algas y plantas
ES030MSBT030-009	8606	Spiranthes aestivalis	Spiranthes aestivalis (Poir.) Rich.		LESRPE	1900		Ligado al agua DGBBD	Hongos, algas y plantas
ES030MSBT030-009	11715	Coenagrion mercuriale	Coenagrion mercuriale (Charpentier, 1840)		LESRPE	1044		Ligado al agua DGBBD	Invertebrados
ES030MSBT030-009	11408	Luciobarbus guiraonis	Luciobarbus guiraonis (Steindachner, 1866)	Barbo mediterráneo		5284	53C71F52-A7C9-48C0-8196-EF0152032C89	De interés para la planificación DGBBD	Peces
ES030MSBT030-010	10752	Chondrostoma arcasii	Achondrostoma arcasii (Steindachner, 1866)		LESRPE	6155	2C903458-3BCC-4FAA-BE9E-87DDC7EED536	De interés para la planificación DGBBD	Peces
ES030MSBT030-010	11931	Cobitis paludica	Cobitis paludica (de Buen, 1939)	Colmilleja		5302	0CFC9149-086C-4F4A-9897-E80C67C72F12	De interés para la planificación DGBBD	Peces
ES030MSBT030-010	10868	Luciobarbus bocagei	Luciobarbus bocagei (Steindachner, 1865)	Barbo común		5281	930B13F3-2520-4929-A2D0-1EAFB6B74B0C	De interés para la planificación DGBBD	Peces
ES030MSBT030-010	11060	Luciobarbus comizo	Luciobarbus comizo (Steindachner, 1865)	Barbo comizo		6168	3B017CCC-C74D-42CC-8DB2-AA1403D0C9FF	De interés para la planificación DGBBD	Peces
ES030MSBT030-010	11585	Mauremys leprosa	Mauremys leprosa (Schweigger, 1812)	Galápago leproso	LESRPE	1221	9E84C5AD-1346-4D2C-BF3C-8BE4DE1AE634	Ligado al agua DGBBD	Reptiles
ES030MSBT030-010	11964	Pelophylax perezi	Pelophylax perezi (Seoane, 1885)	Rana verde común		6945	3E445D73-7867-4D24-860F-C2F38F1CDB13	Ligado al agua DGBBD	Anfibios
ES030MSBT030-010	12010	Pseudochondrostoma polylepis	Pseudochondrostoma polylepis (Steindachner, 1864)	Boga del tajo		6149	3AE05C5F-921D-465F-949B-79378C89B661	De interés para la planificación DGBBD	Peces
ES030MSBT030-010	10659	Squalius alburnoides	Squalius alburnoides (Steindachner, 1866)	Calandino		6975	698821BA-4E76-4273-BB81-3D67DFCE8DC4	De interés para la planificación DGBBD	Peces
ES030MSBT030-010	11637	Lutra lutra	Lutra lutra (Linnaeus, 1758)	Nutria	LESRPE	1355	24C602C9-B2D3-40E1-93F6-9B6018FCCBE0	Ligado al agua DGBBD	Mamíferos
ES030MSBT030-010	11108	Pelobates cultripipes	Pelobates cultripipes (Cuvier, 1829)	Sapo de espuelas	LESRPE	1198	820ADC4F-AB2A-4351-8EC7-8F13D5FA5B48	Ligado al agua DGBBD	Anfibios
ES030MSBT030-010	10909	Alytes cisternasii	Alytes cisternasii Boscá, 1879	Sapo partero ibérico	LESRPE	1192	15EAD24-EED4-4369-A549-5C9F78D65A6C	Ligado al agua DGBBD	Anfibios
ES030MSBT030-010	10939	Cobitis calderoni	Cobitis calderoni Bacescu, 1962	Lamprehuela		5303	F6680F50-1E59-4EAE-9E73-15AE2F794A64	De interés para la planificación DGBBD	Peces
ES030MSBT030-010	11903	Emys orbicularis	Emys orbicularis (Linnaeus, 1758)	Galápago europeo	Vulnerable	1220	F799FA8D-96CC-4280-A954-5FBE2244A849	Ligado al agua DGBBD	Reptiles
ES030MSBT030-010	12051	Triturus pygmaeus	Triturus pygmaeus (Wolterstorff, 1905)	Tritón pigmeo	LESRPE	5896	D486E150-2FB8-41A9-BFCE-DF9726D17B69	Ligado al agua DGBBD	Anfibios
ES030MSBT030-010	2235	Apium repens	Apium repens (Jacq.) Lag.		LESRPE	1614		De interés para la planificación DGBBD	Hongos, algas y plantas

CodMasa	TAXONID _EIDOS	Nombre_científico	Scientificname_EIDOS	Nombre_común	LESRPE _Amenazadas	EIC_Code	IEET_Code	Fuente_BGBDD	Tipo
ES030MSBT030-010	10924	Microtus cabreræ	Microtus cabreræ Thomas, 1906	Topillo de Cabrera		1338	E91FAFC5-6D0D-4551-8D29-E5976307E869	Ligado al agua DGBBD	Mamíferos
ES030MSBT030-010	11715	Coenagrion mercuriale	Coenagrion mercuriale (Charpentier, 1840)		LESRPE	1044		Ligado al agua DGBBD	Invertebrados
ES030MSBT030-010	6227	Marsilea strigosa	Marsilea strigosa Willd.		LESRPE	1429	465718CE-1798-4EC5-9E22-B7FB25F5A3E5	De interés para la planificación DGBBD	Hongos, algas y plantas
ES030MSBT030-011	10752	Chondrostoma arcasii	Achondrostoma arcasii (Steindachner, 1866)		LESRPE	6155	2C903458-3BCC-4FAA-BE9E-87DDC7EED536	De interés para la planificación DGBBD	Peces
ES030MSBT030-011	11332	Discoglossus galganoi	Discoglossus galganoi Capula, Nascetti, Lanza, Crespo & Bullini 1985	Sapillo pintojo ibérico	LESRPE	1194	497442AA-AE96-43D4-AE5B-06CAD324D4E2	Ligado al agua DGBBD	Anfibios
ES030MSBT030-011	10868	Luciobarbus bocagei	Luciobarbus bocagei (Steindachner, 1865)	Barbo común		5281	930B13F3-2520-4929-A2D0-1EAFB6B74B0C	De interés para la planificación DGBBD	Peces
ES030MSBT030-011	11060	Luciobarbus comizo	Luciobarbus comizo (Steindachner, 1865)	Barbo comizo		6168	3B017CCC-C74D-42CC-8DB2-AA1403D0C9FF	De interés para la planificación DGBBD	Peces
ES030MSBT030-011	11964	Pelophylax perezi	Pelophylax perezi (Seoane, 1885)	Rana verde común		6945	3E445D73-7867-4D24-860F-C2F38F1CDB13	Ligado al agua DGBBD	Anfibios
ES030MSBT030-011	12010	Pseudochondrostoma polylepis	Pseudochondrostoma polylepis (Steindachner, 1864)	Boga del tajo		6149	3AE05C5F-921D-465F-949B-79378C89B661	De interés para la planificación DGBBD	Peces
ES030MSBT030-011	10659	Squalius alburnoides	Squalius alburnoides (Steindachner, 1866)	Calandino		6975	698821BA-4E76-4273-BB81-3D67DFCE8DC4	De interés para la planificación DGBBD	Peces
ES030MSBT030-011	11585	Mauremys leprosa	Mauremys leprosa (Schweigger, 1812)	Galápago leproso	LESRPE	1221	9E84C5AD-1346-4D2C-BF3C-8BE4DE1AE634	Ligado al agua DGBBD	Reptiles
ES030MSBT030-011	11108	Pelobates cultripes	Pelobates cultripes (Cuvier, 1829)	Sapo de espuelas	LESRPE	1198	820ADC4F-AB2A-4351-8EC7-8F13D5FA5B48	Ligado al agua DGBBD	Anfibios
ES030MSBT030-011	11931	Cobitis paludica	Cobitis paludica (de Buen, 1939)	Colmilleja		5302	0CFC9149-086C-4F4A-9897-E80C67C72F12	De interés para la planificación DGBBD	Peces
ES030MSBT030-011	6119	Lythrum flexuosum	Lythrum flexuosum Lag.	Jopillo	LESRPE	1598		De interés para la planificación DGBBD	Hongos, algas y plantas
ES030MSBT030-011	10909	Alytes cisternasii	Alytes cisternasii Boscá, 1879	Sapo partero ibérico	LESRPE	1192	15EAD24-EED4-4369-A549-5C9F78D65A6C	Ligado al agua DGBBD	Anfibios
ES030MSBT030-011	10924	Microtus cabreræ	Microtus cabreræ Thomas, 1906	Topillo de Cabrera		1338	E91FAFC5-6D0D-4551-8D29-E5976307E869	Ligado al agua DGBBD	Mamíferos
ES030MSBT030-011	11903	Emys orbicularis	Emys orbicularis (Linnaeus, 1758)	Galápago europeo	Vulnerable	1220	F799FA8D-96CC-4280-A954-5FBE2244A849	Ligado al agua DGBBD	Reptiles
ES030MSBT030-011	79300	Austropotamobius pallipes	Austropotamobius fulsicianus (Ninni, 1886)	Cangrejo de río	Vulnerable	1092		De interés para la planificación DGBBD	Crustáceo
ES030MSBT030-011	11715	Coenagrion mercuriale	Coenagrion mercuriale (Charpentier, 1840)		LESRPE	1044		Ligado al agua DGBBD	Invertebrados
ES030MSBT030-011	11878	Alytes obstetricans	Alytes obstetricans (Laurenti, 1768)	Sapo partero común	LESRPE	1191	7FFF75A7-A9BD-403E-8338-A1785ABF783D	Ligado al agua DGBBD	Anfibios
ES030MSBT030-011	11637	Lutra lutra	Lutra lutra (Linnaeus, 1758)	Nutria	LESRPE	1355	24C602C9-B2D3-40E1-93F6-9B6018FCCBE0	Ligado al agua DGBBD	Mamíferos
ES030MSBT030-011	12051	Triturus pygmaeus	Triturus pygmaeus (Wolterstorff, 1905)	Tritón pigmeo	LESRPE	5896	D486E150-2FB8-41A9-BFCE-DF9726D17B69	Ligado al agua DGBBD	Anfibios
ES030MSBT030-012	10752	Chondrostoma arcasii	Achondrostoma arcasii (Steindachner, 1866)		LESRPE	6155	2C903458-3BCC-4FAA-BE9E-87DDC7EED536	De interés para la planificación DGBBD	Peces
ES030MSBT030-012	11931	Cobitis paludica	Cobitis paludica (de Buen, 1939)	Colmilleja		5302	0CFC9149-086C-4F4A-9897-E80C67C72F12	De interés para la planificación DGBBD	Peces
ES030MSBT030-012	10868	Luciobarbus bocagei	Luciobarbus bocagei (Steindachner, 1865)	Barbo común		5281	930B13F3-2520-4929-A2D0-1EAFB6B74B0C	De interés para la planificación DGBBD	Peces
ES030MSBT030-012	11060	Luciobarbus comizo	Luciobarbus comizo (Steindachner, 1865)	Barbo comizo		6168	3B017CCC-C74D-42CC-8DB2-AA1403D0C9FF	De interés para la planificación DGBBD	Peces
ES030MSBT030-012	11585	Mauremys leprosa	Mauremys leprosa (Schweigger, 1812)	Galápago leproso	LESRPE	1221	9E84C5AD-1346-4D2C-BF3C-8BE4DE1AE634	Ligado al agua DGBBD	Reptiles
ES030MSBT030-012	11108	Pelobates cultripes	Pelobates cultripes (Cuvier, 1829)	Sapo de espuelas	LESRPE	1198	820ADC4F-AB2A-4351-8EC7-8F13D5FA5B48	Ligado al agua DGBBD	Anfibios
ES030MSBT030-012	11964	Pelophylax perezi	Pelophylax perezi (Seoane, 1885)	Rana verde común		6945	3E445D73-7867-4D24-860F-C2F38F1CDB13	Ligado al agua DGBBD	Anfibios
ES030MSBT030-012	12010	Pseudochondrostoma polylepis	Pseudochondrostoma polylepis (Steindachner, 1864)	Boga del tajo		6149	3AE05C5F-921D-465F-949B-79378C89B661	De interés para la planificación DGBBD	Peces
ES030MSBT030-012	10659	Squalius alburnoides	Squalius alburnoides (Steindachner, 1866)	Calandino		6975	698821BA-4E76-4273-BB81-3D67DFCE8DC4	De interés para la planificación DGBBD	Peces

CodMasa	TAXONID _EIDOS	Nombre_científico	Scientificname_EIDOS	Nombre_común	LESRPE _Amenazadas	EIC_Code	IEET_Code	Fuente_BGBDD	Tipo
ES030MSBT030-012	10909	Alytes cisternasii	Alytes cisternasii Boscá, 1879	Sapo partero ibérico	LESRPE	1192	15EAD24-EED4-4369-A549-5C9F78D65A6C	Ligado al agua DGBBD	Anfibios
ES030MSBT030-012	10924	Microtus cabreræ	Microtus cabreræ Thomas, 1906	Topillo de Cabrera		1338	E91FAFC5-6D0D-4551-8D29-E5976307E869	Ligado al agua DGBBD	Mamíferos
ES030MSBT030-012	11903	Emys orbicularis	Emys orbicularis (Linnaeus, 1758)	Galápago europeo	Vulnerable	1220	F799FA8D-96CC-4280-A954-5FBE2244A849	Ligado al agua DGBBD	Reptiles
ES030MSBT030-012	11332	Discoglossus galganoi	Discoglossus galganoi Capula, Nascetti, Lanza, Crespo & Bullini 1985	Sapillo pintojo ibérico	LESRPE	1194	497442AA-AE96-43D4-AE5B-06CAD324D4E2	Ligado al agua DGBBD	Anfibios
ES030MSBT030-012	11576	Iberochondrostoma lemmingii	Iberochondrostoma lemmingii (Steindachner, 1866)	Pardilla		5926	DA733496-4A2B-4C32-8629-7ACAB6044177	De interés para la planificación DGBBD	Peces
ES030MSBT030-012	11637	Lutra lutra	Lutra lutra (Linnaeus, 1758)	Nutria	LESRPE	1355	24C602C9-B2D3-40E1-93F6-9B6018FCCBE0	Ligado al agua DGBBD	Mamíferos
ES030MSBT030-012	11715	Coenagrion mercuriale	Coenagrion mercuriale (Charpentier, 1840)		LESRPE	1044		Ligado al agua DGBBD	Invertebrados
ES030MSBT030-012	12051	Triturus pygmaeus	Triturus pygmaeus (Wolterstorff, 1905)	Tritón pigmeo	LESRPE	5896	D486E150-2FB8-41A9-BFCE-DF9726D17B69	Ligado al agua DGBBD	Anfibios
ES030MSBT030-013	10752	Chondrostoma arcasii	Achondrostoma arcasii (Steindachner, 1866)		LESRPE	6155	2C903458-3BCC-4FAA-BE9E-87DDC7EED536	De interés para la planificación DGBBD	Peces
ES030MSBT030-013	10868	Luciobarbus bocagei	Luciobarbus bocagei (Steindachner, 1865)	Barbo común		5281	930B13F3-2520-4929-A2D0-1EAFB6B74B0C	De interés para la planificación DGBBD	Peces
ES030MSBT030-013	11060	Luciobarbus comizo	Luciobarbus comizo (Steindachner, 1865)	Barbo comizo		6168	3B017CCC-C74D-42CC-8DB2-AA1403D0C9FF	De interés para la planificación DGBBD	Peces
ES030MSBT030-013	11964	Pelophylax perezi	Pelophylax perezi (Seoane, 1885)	Rana verde común		6945	3E445D73-7867-4D24-860F-C2F38F1CDB13	Ligado al agua DGBBD	Anfibios
ES030MSBT030-013	12010	Pseudochondrostoma polylepis	Pseudochondrostoma polylepis (Steindachner, 1864)	Boga del tajo		6149	3AE05C5F-921D-465F-949B-79378C89B661	De interés para la planificación DGBBD	Peces
ES030MSBT030-013	10659	Squalius alburnoides	Squalius alburnoides (Steindachner, 1866)	Calandino		6975	698821BA-4E76-4273-BB81-3D67DFCE8DC4	De interés para la planificación DGBBD	Peces
ES030MSBT030-013	11637	Lutra lutra	Lutra lutra (Linnaeus, 1758)	Nutria	LESRPE	1355	24C602C9-B2D3-40E1-93F6-9B6018FCCBE0	Ligado al agua DGBBD	Mamíferos
ES030MSBT030-013	11585	Mauremys leprosa	Mauremys leprosa (Schweigger, 1812)	Galápago leproso	LESRPE	1221	9E84C5AD-1346-4D2C-BF3C-8BE4DE1AE634	Ligado al agua DGBBD	Reptiles
ES030MSBT030-013	11878	Alytes obstetricans	Alytes obstetricans (Laurenti, 1768)	Sapo partero común	LESRPE	1191	7FFF75A7-A9BD-403E-8338-A1785ABF783D	Ligado al agua DGBBD	Anfibios
ES030MSBT030-013	11931	Cobitis paludica	Cobitis paludica (de Buen, 1939)	Colmilleja		5302	0CFC9149-086C-4F4A-9897-E80C67C72F12	De interés para la planificación DGBBD	Peces
ES030MSBT030-013	11108	Pelobates cultripes	Pelobates cultripes (Cuvier, 1829)	Sapo de espuelas	LESRPE	1198	820ADC4F-AB2A-4351-8EC7-8F13D5FA5B48	Ligado al agua DGBBD	Anfibios
ES030MSBT030-013	11715	Coenagrion mercuriale	Coenagrion mercuriale (Charpentier, 1840)		LESRPE	1044		Ligado al agua DGBBD	Invertebrados
ES030MSBT030-013	11332	Discoglossus galganoi	Discoglossus galganoi Capula, Nascetti, Lanza, Crespo & Bullini 1985	Sapillo pintojo ibérico	LESRPE	1194	497442AA-AE96-43D4-AE5B-06CAD324D4E2	Ligado al agua DGBBD	Anfibios
ES030MSBT030-014	10752	Chondrostoma arcasii	Achondrostoma arcasii (Steindachner, 1866)		LESRPE	6155	2C903458-3BCC-4FAA-BE9E-87DDC7EED536	De interés para la planificación DGBBD	Peces
ES030MSBT030-014	10868	Luciobarbus bocagei	Luciobarbus bocagei (Steindachner, 1865)	Barbo común		5281	930B13F3-2520-4929-A2D0-1EAFB6B74B0C	De interés para la planificación DGBBD	Peces
ES030MSBT030-014	11060	Luciobarbus comizo	Luciobarbus comizo (Steindachner, 1865)	Barbo comizo		6168	3B017CCC-C74D-42CC-8DB2-AA1403D0C9FF	De interés para la planificación DGBBD	Peces
ES030MSBT030-014	11964	Pelophylax perezi	Pelophylax perezi (Seoane, 1885)	Rana verde común		6945	3E445D73-7867-4D24-860F-C2F38F1CDB13	Ligado al agua DGBBD	Anfibios
ES030MSBT030-014	12010	Pseudochondrostoma polylepis	Pseudochondrostoma polylepis (Steindachner, 1864)	Boga del tajo		6149	3AE05C5F-921D-465F-949B-79378C89B661	De interés para la planificación DGBBD	Peces
ES030MSBT030-014	10659	Squalius alburnoides	Squalius alburnoides (Steindachner, 1866)	Calandino		6975	698821BA-4E76-4273-BB81-3D67DFCE8DC4	De interés para la planificación DGBBD	Peces
ES030MSBT030-014	11878	Alytes obstetricans	Alytes obstetricans (Laurenti, 1768)	Sapo partero común	LESRPE	1191	7FFF75A7-A9BD-403E-8338-A1785ABF783D	Ligado al agua DGBBD	Anfibios
ES030MSBT030-014	11931	Cobitis paludica	Cobitis paludica (de Buen, 1939)	Colmilleja		5302	0CFC9149-086C-4F4A-9897-E80C67C72F12	De interés para la planificación DGBBD	Peces
ES030MSBT030-014	79300	Austropotamobius pallipes	Austropotamobius fulsicianus (Ninni, 1886)	Cangrejo de río	Vulnerable	1092		De interés para la planificación DGBBD	Crustáceo
ES030MSBT030-014	11637	Lutra lutra	Lutra lutra (Linnaeus, 1758)	Nutria	LESRPE	1355	24C602C9-B2D3-40E1-93F6-9B6018FCCBE0	Ligado al agua DGBBD	Mamíferos



CodMasa	TAXONID _EIDOS	Nombre_científico	Scientificname_EIDOS	Nombre_común	LESRPE _Amenazadas	EIC_Code	IEET_Code	Fuente_BGBDD	Tipo
ES030MSBT030-014	6119	Lythrum flexuosum	Lythrum flexuosum Lag.	Jopillo	LESRPE	1598		De interés para la planificación DGBBD	Hongos, algas y plantas
ES030MSBT030-014	11576	Iberochondrostoma lemmingii	Iberochondrostoma lemmingii (Steindachner, 1866)	Pardilla		5926	DA733496-4A2B-4C32-8629-7ACAB6044177	De interés para la planificación DGBBD	Peces
ES030MSBT030-014	11408	Luciobarbus guiraonis	Luciobarbus guiraonis (Steindachner, 1866)	Barbo mediterráneo		5284	53C71F52-A7C9-48C0-8196-EF0152032C89	De interés para la planificación DGBBD	Peces
ES030MSBT030-014	11108	Pelobates cultripes	Pelobates cultripes (Cuvier, 1829)	Sapo de espuelas	LESRPE	1198	820ADC4F-AB2A-4351-8EC7-8F13D5FA5B48	Ligado al agua DGBBD	Anfibios
ES030MSBT030-014	11585	Mauremys leprosa	Mauremys leprosa (Schweigger, 1812)	Galápago leproso	LESRPE	1221	9E84C5AD-1346-4D2C-BF3C-8BE4DE1AE634	Ligado al agua DGBBD	Reptiles
ES030MSBT030-014	10924	Microtus cabreræ	Microtus cabreræ Thomas, 1906	Topillo de Cabrera		1338	E91FAFC5-6D0D-4551-8D29-E5976307E869	Ligado al agua DGBBD	Mamíferos
ES030MSBT030-014	11733	Parachondrostoma miegii	Parachondrostoma miegii (Steindachner, 1866)	Madrilla		5292	15C8341F-03F5-4EBF-9FF5-CD516019A910	De interés para la planificación DGBBD	Peces
ES030MSBT030-015	11108	Pelobates cultripes	Pelobates cultripes (Cuvier, 1829)	Sapo de espuelas	LESRPE	1198	820ADC4F-AB2A-4351-8EC7-8F13D5FA5B48	Ligado al agua DGBBD	Anfibios
ES030MSBT030-015	11964	Pelophylax perezi	Pelophylax perezi (Seoane, 1885)	Rana verde común		6945	3E445D73-7867-4D24-860F-C2F38F1CDB13	Ligado al agua DGBBD	Anfibios
ES030MSBT030-015	10752	Chondrostoma arcasii	Achondrostoma arcasii (Steindachner, 1866)		LESRPE	6155	2C903458-3BCC-4FAA-BE9E-87DDC7EED536	De interés para la planificación DGBBD	Peces
ES030MSBT030-015	11931	Cobitis paludica	Cobitis paludica (de Buen, 1939)	Colmilleja		5302	0CFC9149-086C-4F4A-9897-E80C67C72F12	De interés para la planificación DGBBD	Peces
ES030MSBT030-015	10868	Luciobarbus bocagei	Luciobarbus bocagei (Steindachner, 1865)	Barbo común		5281	930B13F3-2520-4929-A2D0-1EAFB6B74B0C	De interés para la planificación DGBBD	Peces
ES030MSBT030-015	11060	Luciobarbus comizo	Luciobarbus comizo (Steindachner, 1865)	Barbo comizo		6168	3B017CCC-C74D-42CC-8DB2-AA1403D0C9FF	De interés para la planificación DGBBD	Peces
ES030MSBT030-015	12010	Pseudochondrostoma polylepis	Pseudochondrostoma polylepis (Steindachner, 1864)	Boga del tajo		6149	3AE05C5F-921D-465F-949B-79378C89B661	De interés para la planificación DGBBD	Peces
ES030MSBT030-015	10659	Squalius alburnoides	Squalius alburnoides (Steindachner, 1866)	Calandino		6975	698821BA-4E76-4273-BB81-3D67DFCE8DC4	De interés para la planificación DGBBD	Peces
ES030MSBT030-015	11576	Iberochondrostoma lemmingii	Iberochondrostoma lemmingii (Steindachner, 1866)	Pardilla		5926	DA733496-4A2B-4C32-8629-7ACAB6044177	De interés para la planificación DGBBD	Peces
ES030MSBT030-015	11585	Mauremys leprosa	Mauremys leprosa (Schweigger, 1812)	Galápago leproso	LESRPE	1221	9E84C5AD-1346-4D2C-BF3C-8BE4DE1AE634	Ligado al agua DGBBD	Reptiles
ES030MSBT030-015	10924	Microtus cabreræ	Microtus cabreræ Thomas, 1906	Topillo de Cabrera		1338	E91FAFC5-6D0D-4551-8D29-E5976307E869	Ligado al agua DGBBD	Mamíferos
ES030MSBT030-015	11332	Discoglossus galganoi	Discoglossus galganoi Capula, Nascetti, Lanza, Crespo & Bullini 1985	Sapillo pintojo ibérico	LESRPE	1194	497442AA-AE96-43D4-AE5B-06CAD324D4E2	Ligado al agua DGBBD	Anfibios
ES030MSBT030-015	11637	Lutra lutra	Lutra lutra (Linnaeus, 1758)	Nutria	LESRPE	1355	24C602C9-B2D3-40E1-93F6-9B6018FCCBE0	Ligado al agua DGBBD	Mamíferos
ES030MSBT030-015	10909	Alytes cisternasii	Alytes cisternasii Boscá, 1879	Sapo partero ibérico	LESRPE	1192	15EAED24-EED4-4369-A549-5C9F78D65A6C	Ligado al agua DGBBD	Anfibios
ES030MSBT030-015	12051	Triturus pygmaeus	Triturus pygmaeus (Wolterstorff, 1905)	Tritón pigmeo	LESRPE	5896	D486E150-2FB8-41A9-BFCE-DF9726D17B69	Ligado al agua DGBBD	Anfibios
ES030MSBT030-015	11878	Alytes obstetricans	Alytes obstetricans (Laurenti, 1768)	Sapo partero común	LESRPE	1191	7FFF75A7-A9BD-403E-8338-A1785ABF783D	Ligado al agua DGBBD	Anfibios
ES030MSBT030-015	11903	Emys orbicularis	Emys orbicularis (Linnaeus, 1758)	Galápago europeo	Vulnerable	1220	F799FA8D-96CC-4280-A954-5FBE2244A849	Ligado al agua DGBBD	Reptiles
ES030MSBT030-015	11717	Hyla meridionalis	Hyla meridionalis Boettger, 1874	Ranita meridional	LESRPE	1205	E185D34D-4476-43BF-8F5A-6D63682CEA81	Ligado al agua DGBBD	Anfibios
ES030MSBT030-015	12168	Lacerta schreiberi	Lacerta schreiberi Bedriaga, 1878	Lagarto verdinegro	LESRPE	1259	C7AE7D13-8A60-4285-8F56-41E37E18C59E	Ligado al agua DGBBD	Reptiles
ES030MSBT030-015	6227	Marsilea strigosa	Marsilea strigosa Willd.		LESRPE	1429	465718CE-1798-4EC5-9E22-B7FB25F5A3E5	De interés para la planificación DGBBD	Hongos, algas y plantas
ES030MSBT030-015	11398	Gomphus graslinii	Gomphus graslinii Rambur, 1842		LESRPE	1046	F3185059-6D1A-43E0-8B6E-EEFB5FC9D753	Ligado al agua DGBBD	Invertebrados
ES030MSBT030-015	11715	Coenagrion mercuriale	Coenagrion mercuriale (Charpentier, 1840)		LESRPE	1044		Ligado al agua DGBBD	Invertebrados
ES030MSBT030-016	10752	Chondrostoma arcasii	Achondrostoma arcasii (Steindachner, 1866)		LESRPE	6155	2C903458-3BCC-4FAA-BE9E-87DDC7EED536	De interés para la planificación DGBBD	Peces



CodMasa	TAXONID _EIDOS	Nombre_científico	Scientificname_EIDOS	Nombre_común	LESRPE _Amenazadas	EIC_Code	IEET_Code	Fuente_BGBDD	Tipo
ES030MSBT030-016	11931	Cobitis paludica	Cobitis paludica (de Buen, 1939)	Colmilleja		5302	0CFC9149-086C-4F4A-9897-E80C67C72F12	De interés para la planificación DGBBD	Peces
ES030MSBT030-016	11576	Iberochondrostoma lemmingii	Iberochondrostoma lemmingii (Steindachner, 1866)	Pardilla		5926	DA733496-4A2B-4C32-8629-7ACAB6044177	De interés para la planificación DGBBD	Peces
ES030MSBT030-016	10868	Luciobarbus bocagei	Luciobarbus bocagei (Steindachner, 1865)	Barbo común		5281	930B13F3-2520-4929-A2D0-1EAFB6B74B0C	De interés para la planificación DGBBD	Peces
ES030MSBT030-016	11060	Luciobarbus comizo	Luciobarbus comizo (Steindachner, 1865)	Barbo comizo		6168	3B017CCC-C74D-42CC-8DB2-AA1403D0C9FF	De interés para la planificación DGBBD	Peces
ES030MSBT030-016	11637	Lutra lutra	Lutra lutra (Linnaeus, 1758)	Nutria	LESRPE	1355	24C602C9-B2D3-40E1-93F6-9B6018FCCBE0	Ligado al agua DGBBD	Mamíferos
ES030MSBT030-016	11964	Pelophylax perezi	Pelophylax perezi (Seoane, 1885)	Rana verde común		6945	3E445D73-7867-4D24-860F-C2F38F1CDB13	Ligado al agua DGBBD	Anfibios
ES030MSBT030-016	12010	Pseudochondrostoma polylepis	Pseudochondrostoma polylepis (Steindachner, 1864)	Boga del tajo		6149	3AE05C5F-921D-465F-949B-79378C89B661	De interés para la planificación DGBBD	Peces
ES030MSBT030-016	10659	Squalius alburnoides	Squalius alburnoides (Steindachner, 1866)	Calandino		6975	698821BA-4E76-4273-BB81-3D67DFCE8DC4	De interés para la planificación DGBBD	Peces
ES030MSBT030-016	11585	Mauremys leprosa	Mauremys leprosa (Schweigger, 1812)	Galápago leproso	LESRPE	1221	9E84C5AD-1346-4D2C-BF3C-8BE4DE1AE634	Ligado al agua DGBBD	Reptiles
ES030MSBT030-016	11332	Discoglossus galganoi	Discoglossus galganoi Capula, Nascetti, Lanza, Crespo & Bullini 1985	Sapillo pintojo ibérico	LESRPE	1194	497442AA-AE96-43D4-AE5B-06CAD324D4E2	Ligado al agua DGBBD	Anfibios
ES030MSBT030-016	12051	Triturus pygmaeus	Triturus pygmaeus (Wolterstorff, 1905)	Tritón pigmeo	LESRPE	5896	D486E150-2FB8-41A9-BFCE-DF9726D17B69	Ligado al agua DGBBD	Anfibios
ES030MSBT030-016	10909	Alytes cisternasii	Alytes cisternasii Boscá, 1879	Sapo partero ibérico	LESRPE	1192	15EAD24-EED4-4369-A549-5C9F78D65A6C	Ligado al agua DGBBD	Anfibios
ES030MSBT030-017	10752	Chondrostoma arcasii	Achondrostoma arcasii (Steindachner, 1866)		LESRPE	6155	2C903458-3BCC-4FAA-BE9E-87DDC7EED536	De interés para la planificación DGBBD	Peces
ES030MSBT030-017	11878	Alytes obstetricans	Alytes obstetricans (Laurenti, 1768)	Sapo partero común	LESRPE	1191	7FFF75A7-A9BD-403E-8338-A1785ABF783D	Ligado al agua DGBBD	Anfibios
ES030MSBT030-017	11931	Cobitis paludica	Cobitis paludica (de Buen, 1939)	Colmilleja		5302	0CFC9149-086C-4F4A-9897-E80C67C72F12	De interés para la planificación DGBBD	Peces
ES030MSBT030-017	11576	Iberochondrostoma lemmingii	Iberochondrostoma lemmingii (Steindachner, 1866)	Pardilla		5926	DA733496-4A2B-4C32-8629-7ACAB6044177	De interés para la planificación DGBBD	Peces
ES030MSBT030-017	10868	Luciobarbus bocagei	Luciobarbus bocagei (Steindachner, 1865)	Barbo común		5281	930B13F3-2520-4929-A2D0-1EAFB6B74B0C	De interés para la planificación DGBBD	Peces
ES030MSBT030-017	11060	Luciobarbus comizo	Luciobarbus comizo (Steindachner, 1865)	Barbo comizo		6168	3B017CCC-C74D-42CC-8DB2-AA1403D0C9FF	De interés para la planificación DGBBD	Peces
ES030MSBT030-017	11637	Lutra lutra	Lutra lutra (Linnaeus, 1758)	Nutria	LESRPE	1355	24C602C9-B2D3-40E1-93F6-9B6018FCCBE0	Ligado al agua DGBBD	Mamíferos
ES030MSBT030-017	11585	Mauremys leprosa	Mauremys leprosa (Schweigger, 1812)	Galápago leproso	LESRPE	1221	9E84C5AD-1346-4D2C-BF3C-8BE4DE1AE634	Ligado al agua DGBBD	Reptiles
ES030MSBT030-017	11964	Pelophylax perezi	Pelophylax perezi (Seoane, 1885)	Rana verde común		6945	3E445D73-7867-4D24-860F-C2F38F1CDB13	Ligado al agua DGBBD	Anfibios
ES030MSBT030-017	12010	Pseudochondrostoma polylepis	Pseudochondrostoma polylepis (Steindachner, 1864)	Boga del tajo		6149	3AE05C5F-921D-465F-949B-79378C89B661	De interés para la planificación DGBBD	Peces
ES030MSBT030-017	10659	Squalius alburnoides	Squalius alburnoides (Steindachner, 1866)	Calandino		6975	698821BA-4E76-4273-BB81-3D67DFCE8DC4	De interés para la planificación DGBBD	Peces
ES030MSBT030-017	11332	Discoglossus galganoi	Discoglossus galganoi Capula, Nascetti, Lanza, Crespo & Bullini 1985	Sapillo pintojo ibérico	LESRPE	1194	497442AA-AE96-43D4-AE5B-06CAD324D4E2	Ligado al agua DGBBD	Anfibios
ES030MSBT030-017	11108	Pelobates cultripes	Pelobates cultripes (Cuvier, 1829)	Sapo de espuelas	LESRPE	1198	820ADC4F-AB2A-4351-8EC7-8F13D5FA5B48	Ligado al agua DGBBD	Anfibios
ES030MSBT030-017	10909	Alytes cisternasii	Alytes cisternasii Boscá, 1879	Sapo partero ibérico	LESRPE	1192	15EAD24-EED4-4369-A549-5C9F78D65A6C	Ligado al agua DGBBD	Anfibios
ES030MSBT030-018	11931	Cobitis paludica	Cobitis paludica (de Buen, 1939)	Colmilleja		5302	0CFC9149-086C-4F4A-9897-E80C67C72F12	De interés para la planificación DGBBD	Peces
ES030MSBT030-018	11878	Alytes obstetricans	Alytes obstetricans (Laurenti, 1768)	Sapo partero común	LESRPE	1191	7FFF75A7-A9BD-403E-8338-A1785ABF783D	Ligado al agua DGBBD	Anfibios
ES030MSBT030-018	11637	Lutra lutra	Lutra lutra (Linnaeus, 1758)	Nutria	LESRPE	1355	24C602C9-B2D3-40E1-93F6-9B6018FCCBE0	Ligado al agua DGBBD	Mamíferos
ES030MSBT030-018	11964	Pelophylax perezi	Pelophylax perezi (Seoane, 1885)	Rana verde común		6945	3E445D73-7867-4D24-860F-C2F38F1CDB13	Ligado al agua DGBBD	Anfibios

CodMasa	TAXONID _EIDOS	Nombre_científico	Scientificname_EIDOS	Nombre_común	LESRPE _Amenazadas	EIC_Code	IEET_Code	Fuente_BGBDD	Tipo
ES030MSBT030-018	10752	Chondrostoma arcasii	Achondrostoma arcasii (Steindachner, 1866)		LESRPE	6155	2C903458-3BCC-4FAA-BE9E-87DDC7EED536	De interés para la planificación DGBBD	Peces
ES030MSBT030-018	10868	Luciobarbus bocagei	Luciobarbus bocagei (Steindachner, 1865)	Barbo común		5281	930B13F3-2520-4929-A2D0-1EAFB6B74B0C	De interés para la planificación DGBBD	Peces
ES030MSBT030-018	11060	Luciobarbus comizo	Luciobarbus comizo (Steindachner, 1865)	Barbo comizo		6168	3B017CCC-C74D-42CC-8DB2-AA1403D0C9FF	De interés para la planificación DGBBD	Peces
ES030MSBT030-018	12010	Pseudochondrostoma polylepis	Pseudochondrostoma polylepis (Steindachner, 1864)	Boga del tajo		6149	3AE05C5F-921D-465F-949B-79378C89B661	De interés para la planificación DGBBD	Peces
ES030MSBT030-018	10659	Squalius alburnoides	Squalius alburnoides (Steindachner, 1866)	Calandino		6975	698821BA-4E76-4273-BB81-3D67DFCE8DC4	De interés para la planificación DGBBD	Peces
ES030MSBT030-018	11576	Iberochondrostoma lemmingii	Iberochondrostoma lemmingii (Steindachner, 1866)	Pardilla		5926	DA733496-4A2B-4C32-8629-7ACAB6044177	De interés para la planificación DGBBD	Peces
ES030MSBT030-018	11408	Luciobarbus guiraonis	Luciobarbus guiraonis (Steindachner, 1866)	Barbo mediterráneo		5284	53C71F52-A7C9-48C0-8196-EF0152032C89	De interés para la planificación DGBBD	Peces
ES030MSBT030-018	12429	Pseudochondrostoma willkommii	Pseudochondrostoma willkommii (Steindachner, 1866)	Boga del guadiana		6162	4784A73E-21C9-419F-B493-C5589DA12EBB	Ligado al agua DGBBD	Peces
ES030MSBT030-018	11585	Mauremys leprosa	Mauremys leprosa (Schweigger, 1812)	Galápago leproso	LESRPE	1221	9E84C5AD-1346-4D2C-BF3C-8BE4DE1AE634	Ligado al agua DGBBD	Reptiles
ES030MSBT030-018	11903	Emys orbicularis	Emys orbicularis (Linnaeus, 1758)	Galápago europeo	Vulnerable	1220	F799FA8D-96CC-4280-A954-5FBE2244A849	Ligado al agua DGBBD	Reptiles
ES030MSBT030-018	11108	Pelobates cultripes	Pelobates cultripes (Cuvier, 1829)	Sapo de espuelas	LESRPE	1198	820ADC4F-AB2A-4351-8EC7-8F13D5FA5B48	Ligado al agua DGBBD	Anfibios
ES030MSBT030-018	11332	Discoglossus galganoi	Discoglossus galganoi Capula, Nascetti, Lanza, Crespo & Bullini 1985	Sapillo pintojo ibérico	LESRPE	1194	497442AA-AE96-43D4-AE5B-06CAD324D4E2	Ligado al agua DGBBD	Anfibios
ES030MSBT030-018	11715	Coenagrion mercuriale	Coenagrion mercuriale (Charpentier, 1840)		LESRPE	1044		Ligado al agua DGBBD	Invertebrados
ES030MSBT030-019	12393	Cobitis vettonica	Cobitis vettonica Doadrio & Perdices, 1997	Colmilleja del alagón		5301	7CA453EA-4279-44B9-8A9B-66A4572176BC	De interés para la planificación DGBBD	Peces
ES030MSBT030-019	11576	Iberochondrostoma lemmingii	Iberochondrostoma lemmingii (Steindachner, 1866)	Pardilla		5926	DA733496-4A2B-4C32-8629-7ACAB6044177	De interés para la planificación DGBBD	Peces
ES030MSBT030-019	10868	Luciobarbus bocagei	Luciobarbus bocagei (Steindachner, 1865)	Barbo común		5281	930B13F3-2520-4929-A2D0-1EAFB6B74B0C	De interés para la planificación DGBBD	Peces
ES030MSBT030-019	11637	Lutra lutra	Lutra lutra (Linnaeus, 1758)	Nutria	LESRPE	1355	24C602C9-B2D3-40E1-93F6-9B6018FCCBE0	Ligado al agua DGBBD	Mamíferos
ES030MSBT030-019	11964	Pelophylax perezi	Pelophylax perezi (Seoane, 1885)	Rana verde común		6945	3E445D73-7867-4D24-860F-C2F38F1CDB13	Ligado al agua DGBBD	Anfibios
ES030MSBT030-019	12010	Pseudochondrostoma polylepis	Pseudochondrostoma polylepis (Steindachner, 1864)	Boga del tajo		6149	3AE05C5F-921D-465F-949B-79378C89B661	De interés para la planificación DGBBD	Peces
ES030MSBT030-019	10659	Squalius alburnoides	Squalius alburnoides (Steindachner, 1866)	Calandino		6975	698821BA-4E76-4273-BB81-3D67DFCE8DC4	De interés para la planificación DGBBD	Peces
ES030MSBT030-019	11585	Mauremys leprosa	Mauremys leprosa (Schweigger, 1812)	Galápago leproso	LESRPE	1221	9E84C5AD-1346-4D2C-BF3C-8BE4DE1AE634	Ligado al agua DGBBD	Reptiles
ES030MSBT030-019	12051	Triturus pygmaeus	Triturus pygmaeus (Wolterstorff, 1905)	Tritón pigmeo	LESRPE	5896	D486E150-2FB8-41A9-BFCE-DF9726D17B69	Ligado al agua DGBBD	Anfibios
ES030MSBT030-019	10924	Microtus cabreræ	Microtus cabreræ Thomas, 1906	Topillo de Cabrera		1338	E91FAFC5-6D0D-4551-8D29-E5976307E869	Ligado al agua DGBBD	Mamíferos
ES030MSBT030-019	10909	Alytes cisternasii	Alytes cisternasii Boscá, 1879	Sapo partero ibérico	LESRPE	1192	15EAED24-EED4-4369-A549-5C9F78D65A6C	Ligado al agua DGBBD	Anfibios
ES030MSBT030-019	11931	Cobitis paludica	Cobitis paludica (de Buen, 1939)	Colmilleja		5302	0CFC9149-086C-4F4A-9897-E80C67C72F12	De interés para la planificación DGBBD	Peces
ES030MSBT030-019	11060	Luciobarbus comizo	Luciobarbus comizo (Steindachner, 1865)	Barbo comizo		6168	3B017CCC-C74D-42CC-8DB2-AA1403D0C9FF	De interés para la planificación DGBBD	Peces
ES030MSBT030-019	11108	Pelobates cultripes	Pelobates cultripes (Cuvier, 1829)	Sapo de espuelas	LESRPE	1198	820ADC4F-AB2A-4351-8EC7-8F13D5FA5B48	Ligado al agua DGBBD	Anfibios
ES030MSBT030-019	11717	Hyla meridionalis	Hyla meridionalis Boettger, 1874	Ranita meridional	LESRPE	1205	E185D34D-4476-43BF-8F5A-6D63682CEA81	Ligado al agua DGBBD	Anfibios
ES030MSBT030-019	11878	Alytes obstetricans	Alytes obstetricans (Laurenti, 1768)	Sapo partero común	LESRPE	1191	7FFF75A7-A9BD-403E-8338-A1785ABF783D	Ligado al agua DGBBD	Anfibios
ES030MSBT030-019	11332	Discoglossus galganoi	Discoglossus galganoi Capula, Nascetti, Lanza, Crespo & Bullini 1985	Sapillo pintojo ibérico	LESRPE	1194	497442AA-AE96-43D4-AE5B-06CAD324D4E2	Ligado al agua DGBBD	Anfibios

CodMasa	TAXONID _EIDOS	Nombre_científico	Scientificname_EIDOS	Nombre_común	LESRPE _Amenazadas	EIC_Code	IEET_Code	Fuente_BGBDD	Tipo
ES030MSBT030-020	10909	Alytes cisternasii	Alytes cisternasii Boscá, 1879	Sapo partero ibérico	LESRPE	1192	15EAED24-EED4-4369-A549-5C9F78D65A6C	Ligado al agua DGBBD	Anfibios
ES030MSBT030-020	12393	Cobitis vettonica	Cobitis vettonica Doadrio & Perdices, 1997	Colmilleja del alagón		5301	7CA453EA-4279-44B9-8A9B-66A4572176BC	De interés para la planificación DGBBD	Peces
ES030MSBT030-020	11332	Discoglossus galganoi	Discoglossus galganoi Capula, Nascetti, Lanza, Crespo & Bullini 1985	Sapillo pintojo ibérico	LESRPE	1194	497442AA-AE96-43D4-AE5B-06CAD324D4E2	Ligado al agua DGBBD	Anfibios
ES030MSBT030-020	11398	Gomphus graslinii	Gomphus graslinii Rambur, 1842		LESRPE	1046	F3185059-6D1A-43E0-8B6E-EEFB5FC9D753	Ligado al agua DGBBD	Invertebrados
ES030MSBT030-020	11717	Hyla meridionalis	Hyla meridionalis Boettger, 1874	Ranita meridional	LESRPE	1205	E185D34D-4476-43BF-8F5A-6D63682CEA81	Ligado al agua DGBBD	Anfibios
ES030MSBT030-020	10868	Luciobarbus bocagei	Luciobarbus bocagei (Steindachner, 1865)	Barbo común		5281	930B13F3-2520-4929-A2D0-1EAFB6B74B0C	De interés para la planificación DGBBD	Peces
ES030MSBT030-020	11637	Lutra lutra	Lutra lutra (Linnaeus, 1758)	Nutria	LESRPE	1355	24C602C9-B2D3-40E1-93F6-9B6018FCCBE0	Ligado al agua DGBBD	Mamíferos
ES030MSBT030-020	12236	Macromia splendens	Macromia splendens (Pictet, 1843)	Libélula	En peligro de extinción	1036	463CB847-6B8B-4C6F-9CF6-44F37103D52E	Ligado al agua DGBBD	Invertebrados
ES030MSBT030-020	11585	Mauremys leprosa	Mauremys leprosa (Schweigger, 1812)	Galápago leproso	LESRPE	1221	9E84C5AD-1346-4D2C-BF3C-8BE4DE1AE634	Ligado al agua DGBBD	Reptiles
ES030MSBT030-020	11131	Myotis daubentonii	Myotis daubentonii (Kuhl, 1817)	Murciélago ribereno	LESRPE	1314	A43C0212-D7DC-4DF1-BE4E-BFEE9D64C3B3	Ligado al agua DGBBD	Mamíferos
ES030MSBT030-020	11108	Pelobates cultripes	Pelobates cultripes (Cuvier, 1829)	Sapo de espuelas	LESRPE	1198	820ADC4F-AB2A-4351-8EC7-8F13D5FA5B48	Ligado al agua DGBBD	Anfibios
ES030MSBT030-020	11964	Pelophylax perezi	Pelophylax perezi (Seoane, 1885)	Rana verde común		6945	3E445D73-7867-4D24-860F-C2F38F1CDB13	Ligado al agua DGBBD	Anfibios
ES030MSBT030-020	12010	Pseudochondrostoma polylepis	Pseudochondrostoma polylepis (Steindachner, 1864)	Boga del tajo		6149	3AE05C5F-921D-465F-949B-79378C89B661	De interés para la planificación DGBBD	Peces
ES030MSBT030-020	10659	Squalius alburnoides	Squalius alburnoides (Steindachner, 1866)	Calandino		6975	698821BA-4E76-4273-BB81-3D67DFCE8DC4	De interés para la planificación DGBBD	Peces
ES030MSBT030-020	12051	Triturus pygmaeus	Triturus pygmaeus (Wolterstorff, 1905)	Tritón pigmeo	LESRPE	5896	D486E150-2FB8-41A9-BFCE-DF9726D17B69	Ligado al agua DGBBD	Anfibios
ES030MSBT030-020	11677	Triturus marmoratus	Triturus marmoratus (Latreille, 1800)	Tritón jaspeado	LESRPE	1174	8E835006-6021-470D-99FB-6CE545AE89C3	Ligado al agua DGBBD	Anfibios
ES030MSBT030-020	11715	Coenagrion mercuriale	Coenagrion mercuriale (Charpentier, 1840)		LESRPE	1044		Ligado al agua DGBBD	Invertebrados
ES030MSBT030-020	11485	Rana iberica	Rana iberica Boulenger, 1879	Rana patilarga	LESRPE	1216	11F1D0FF-BEDC-453D-9D85-6378AC3CD983	Ligado al agua DGBBD	Anfibios
ES030MSBT030-020	12059	Galemys pyrenaicus	Galemys pyrenaicus (É. Geoffroy Saint-Hilaire, 1811)	Desmán ibérico	Vulnerable	1301	BB60A760-EEF3-477F-8CCA-54263BD20733	De interés para la planificación DGBBD	Mamíferos
ES030MSBT030-020	11903	Emys orbicularis	Emys orbicularis (Linnaeus, 1758)	Galápago europeo	Vulnerable	1220	F799FA8D-96CC-4280-A954-5FBE2244A849	Ligado al agua DGBBD	Reptiles
ES030MSBT030-020	12168	Lacerta schreiberi	Lacerta schreiberi Bedriaga, 1878	Lagarto verdinegro	LESRPE	1259	C7AE7D13-8A60-4285-8F56-41E37E18C59E	Ligado al agua DGBBD	Reptiles
ES030MSBT030-020	11115	Oxygastra curtisii	Oxygastra curtisii Dale, 1834	Libélula	Vulnerable	1041	E6CF30C8-0EDC-4D5E-9FF6-1A88A2696F43	De interés para la planificación DGBBD	Invertebrados
ES030MSBT030-020	10924	Microtus cabreræ	Microtus cabreræ Thomas, 1906	Topillo de Cabrera		1338	E91FAFC5-6D0D-4551-8D29-E5976307E869	Ligado al agua DGBBD	Mamíferos
ES030MSBT030-021	12393	Cobitis vettonica	Cobitis vettonica Doadrio & Perdices, 1997	Colmilleja del alagón		5301	7CA453EA-4279-44B9-8A9B-66A4572176BC	De interés para la planificación DGBBD	Peces
ES030MSBT030-021	11717	Hyla meridionalis	Hyla meridionalis Boettger, 1874	Ranita meridional	LESRPE	1205	E185D34D-4476-43BF-8F5A-6D63682CEA81	Ligado al agua DGBBD	Anfibios
ES030MSBT030-021	10868	Luciobarbus bocagei	Luciobarbus bocagei (Steindachner, 1865)	Barbo común		5281	930B13F3-2520-4929-A2D0-1EAFB6B74B0C	De interés para la planificación DGBBD	Peces
ES030MSBT030-021	11060	Luciobarbus comizo	Luciobarbus comizo (Steindachner, 1865)	Barbo comizo		6168	3B017CCC-C74D-42CC-8DB2-AA1403D0C9FF	De interés para la planificación DGBBD	Peces
ES030MSBT030-021	11637	Lutra lutra	Lutra lutra (Linnaeus, 1758)	Nutria	LESRPE	1355	24C602C9-B2D3-40E1-93F6-9B6018FCCBE0	Ligado al agua DGBBD	Mamíferos
ES030MSBT030-021	11964	Pelophylax perezi	Pelophylax perezi (Seoane, 1885)	Rana verde común		6945	3E445D73-7867-4D24-860F-C2F38F1CDB13	Ligado al agua DGBBD	Anfibios
ES030MSBT030-021	12010	Pseudochondrostoma polylepis	Pseudochondrostoma polylepis (Steindachner, 1864)	Boga del tajo		6149	3AE05C5F-921D-465F-949B-79378C89B661	De interés para la planificación DGBBD	Peces



CodMasa	TAXONID _EIDOS	Nombre_científico	Scientificname_EIDOS	Nombre_común	LESRPE _Amenazadas	EIC_Code	IEET_Code	Fuente_BGBDD	Tipo
ES030MSBT030-021	10659	Squalius alburnoides	Squalius alburnoides (Steindachner, 1866)	Calandino		6975	698821BA-4E76-4273-BB81-3D67DFCE8DC4	De interés para la planificación DGBBD	Peces
ES030MSBT030-021	11585	Mauremys leprosa	Mauremys leprosa (Schweigger, 1812)	Galápago leproso	LESRPE	1221	9E84C5AD-1346-4D2C-BF3C-8BE4DE1AE634	Ligado al agua DGBBD	Reptiles
ES030MSBT030-021	10924	Microtus cabreræ	Microtus cabreræ Thomas, 1906	Topillo de Cabrera		1338	E91FADC5-6D0D-4551-8D29-E5976307E869	Ligado al agua DGBBD	Mamíferos
ES030MSBT030-021	11931	Cobitis paludica	Cobitis paludica (de Buen, 1939)	Colmilleja		5302	0CFC9149-086C-4F4A-9897-E80C67C72F12	De interés para la planificación DGBBD	Peces
ES030MSBT030-021	11576	Iberochondrostoma lemmingii	Iberochondrostoma lemmingii (Steindachner, 1866)	Pardilla		5926	DA733496-4A2B-4C32-8629-7ACAB6044177	De interés para la planificación DGBBD	Peces
ES030MSBT030-021	11108	Pelobates cultripès	Pelobates cultripès (Cuvier, 1829)	Sapo de espuelas	LESRPE	1198	820ADC4F-AB2A-4351-8EC7-8F13D5FA5B48	Ligado al agua DGBBD	Anfibios
ES030MSBT030-021	12051	Triturus pygmaeus	Triturus pygmaeus (Wolterstorff, 1905)	Tritón pigmeo	LESRPE	5896	D486E150-2FB8-41A9-BFCE-DF9726D17B69	Ligado al agua DGBBD	Anfibios
ES030MSBT030-021	10909	Alytes cisternasii	Alytes cisternasii Boscá, 1879	Sapo partero ibérico	LESRPE	1192	15EAD24-EED4-4369-A549-5C9F78D65A6C	Ligado al agua DGBBD	Anfibios
ES030MSBT030-021	11115	Oxygastra curtisii	Oxygastra curtisii Dale, 1834	Libélula	Vulnerable	1041	E6CF30C8-0EDC-4D5E-9FF6-1A88A2696F43	De interés para la planificación DGBBD	Invertebrados
ES030MSBT030-021	11332	Discoglossus galganoi	Discoglossus galganoi Capula, Nascetti, Lanza, Crespo & Bullini 1985	Sapillo pintojo ibérico	LESRPE	1194	497442AA-AE96-43D4-AE5B-06CAD324D4E2	Ligado al agua DGBBD	Anfibios
ES030MSBT030-021	11398	Gomphus graslinii	Gomphus graslinii Rambur, 1842		LESRPE	1046	F3185059-6D1A-43E0-8B6E-EEFB5FC9D753	Ligado al agua DGBBD	Invertebrados
ES030MSBT030-021	11131	Myotis daubentonii	Myotis daubentonii (Kuhl, 1817)	Murciélago ribereño	LESRPE	1314	A43C0212-D7DC-4DF1-BE4E-BFEE9D64C3B3	Ligado al agua DGBBD	Mamíferos
ES030MSBT030-021	12236	Macromia splendens	Macromia splendens (Pictet, 1843)	Libélula	En peligro de extinción	1036	463CB847-6B8B-4C6F-9CF6-44F37103D52E	Ligado al agua DGBBD	Invertebrados
ES030MSBT030-021	8606	Spiranthes aestivalis	Spiranthes aestivalis (Poir.) Rich.		LESRPE	1900		Ligado al agua DGBBD	Hongos, algas y plantas
ES030MSBT030-022	11108	Pelobates cultripès	Pelobates cultripès (Cuvier, 1829)	Sapo de espuelas	LESRPE	1198	820ADC4F-AB2A-4351-8EC7-8F13D5FA5B48	Ligado al agua DGBBD	Anfibios
ES030MSBT030-022	11964	Pelophylax perezi	Pelophylax perezi (Seoane, 1885)	Rana verde común		6945	3E445D73-7867-4D24-860F-C2F38F1CDB13	Ligado al agua DGBBD	Anfibios
ES030MSBT030-022	10909	Alytes cisternasii	Alytes cisternasii Boscá, 1879	Sapo partero ibérico	LESRPE	1192	15EAD24-EED4-4369-A549-5C9F78D65A6C	Ligado al agua DGBBD	Anfibios
ES030MSBT030-022	11585	Mauremys leprosa	Mauremys leprosa (Schweigger, 1812)	Galápago leproso	LESRPE	1221	9E84C5AD-1346-4D2C-BF3C-8BE4DE1AE634	Ligado al agua DGBBD	Reptiles
ES030MSBT030-022	10752	Chondrostoma arcasii	Achondrostoma arcasii (Steindachner, 1866)		LESRPE	6155	2C903458-3BCC-4FAA-BE9E-87DDC7EED536	De interés para la planificación DGBBD	Peces
ES030MSBT030-022	11931	Cobitis paludica	Cobitis paludica (de Buen, 1939)	Colmilleja		5302	0CFC9149-086C-4F4A-9897-E80C67C72F12	De interés para la planificación DGBBD	Peces
ES030MSBT030-022	11576	Iberochondrostoma lemmingii	Iberochondrostoma lemmingii (Steindachner, 1866)	Pardilla		5926	DA733496-4A2B-4C32-8629-7ACAB6044177	De interés para la planificación DGBBD	Peces
ES030MSBT030-022	10868	Luciobarbus bocagei	Luciobarbus bocagei (Steindachner, 1865)	Barbo común		5281	930B13F3-2520-4929-A2D0-1EAFB6B74B0C	De interés para la planificación DGBBD	Peces
ES030MSBT030-022	11060	Luciobarbus comizo	Luciobarbus comizo (Steindachner, 1865)	Barbo comizo		6168	3B017CCC-C74D-42CC-8DB2-AA1403D0C9FF	De interés para la planificación DGBBD	Peces
ES030MSBT030-022	12010	Pseudochondrostoma polylepis	Pseudochondrostoma polylepis (Steindachner, 1864)	Boga del tajo		6149	3AE05C5F-921D-465F-949B-79378C89B661	De interés para la planificación DGBBD	Peces
ES030MSBT030-022	10659	Squalius alburnoides	Squalius alburnoides (Steindachner, 1866)	Calandino		6975	698821BA-4E76-4273-BB81-3D67DFCE8DC4	De interés para la planificación DGBBD	Peces
ES030MSBT030-022	11717	Hyla meridionalis	Hyla meridionalis Boettger, 1874	Ranita meridional	LESRPE	1205	E185D34D-4476-43BF-8F5A-6D63682CEA81	Ligado al agua DGBBD	Anfibios
ES030MSBT030-022	12051	Triturus pygmaeus	Triturus pygmaeus (Wolterstorff, 1905)	Tritón pigmeo	LESRPE	5896	D486E150-2FB8-41A9-BFCE-DF9726D17B69	Ligado al agua DGBBD	Anfibios
ES030MSBT030-022	11637	Lutra lutra	Lutra lutra (Linnaeus, 1758)	Nutria	LESRPE	1355	24C602C9-B2D3-40E1-93F6-9B6018FCCBE0	Ligado al agua DGBBD	Mamíferos
ES030MSBT030-022	11903	Emys orbicularis	Emys orbicularis (Linnaeus, 1758)	Galápago europeo	Vulnerable	1220	F799FA8D-96CC-4280-A954-5FBE2244A849	Ligado al agua DGBBD	Reptiles
ES030MSBT030-022	6227	Marsilea strigosa	Marsilea strigosa Willd.		LESRPE	1429	465718CE-1798-4EC5-9E22-B7FB25F5A3E5	De interés para la planificación DGBBD	Hongos, algas y plantas



CodMasa	TAXONID _EIDOS	Nombre_científico	Scientificname_EIDOS	Nombre_común	LESRPE _Amenazadas	EIC_Code	IEET_Code	Fuente_BGBDD	Tipo
ES030MSBT030-022	11715	Coenagrion mercuriale	Coenagrion mercuriale (Charpentier, 1840)		LESRPE	1044		Ligado al agua DGBBD	Invertebrados
ES030MSBT030-022	10924	Microtus cabreræ	Microtus cabreræ Thomas, 1906	Topillo de Cabrera		1338	E91FAFC5-6D0D-4551-8D29-E5976307E869	Ligado al agua DGBBD	Mamíferos
ES030MSBT030-022	8606	Spiranthes aestivalis	Spiranthes aestivalis (Poir.) Rich.		LESRPE	1900		Ligado al agua DGBBD	Hongos, algas y plantas
ES030MSBT030-022	11332	Discoglossus galganoi	Discoglossus galganoi Capula, Nascetti, Lanza, Crespo & Bullini 1985	Sapillo pintojo ibérico	LESRPE	1194	497442AA-AE96-43D4-AE5B-06CAD324D4E2	Ligado al agua DGBBD	Anfibios
ES030MSBT030-022	11131	Myotis daubentonii	Myotis daubentonii (Kuhl, 1817)	Murciélago ribereño	LESRPE	1314	A43C0212-D7DC-4DF1-BE4E-BFEE9D64C3B3	Ligado al agua DGBBD	Mamíferos
ES030MSBT030-022	9336	Veronica micrantha	Veronica micrantha Hoffmanns. & Link		LESRPE	1733	6F9F1F71-F4DE-4164-A6D5-FA48258BFC2B	De interés para la planificación DGBBD	Hongos, algas y plantas
ES030MSBT030-022	11398	Gomphus graslinii	Gomphus graslinii Rambur, 1842		LESRPE	1046	F3185059-6D1A-43E0-8B6E-EEFB5FC9D753	Ligado al agua DGBBD	Invertebrados
ES030MSBT030-022	11485	Rana iberica	Rana iberica Boulenger, 1879	Rana patilarga	LESRPE	1216	11F1D0FF-BEDC-453D-9D85-6378AC3CD983	Ligado al agua DGBBD	Anfibios
ES030MSBT030-022	12168	Lacerta schreiberi	Lacerta schreiberi Bedriaga, 1878	Lagarto verdinegro	LESRPE	1259	C7AE7D13-8A60-4285-8F56-41E37E18C59E	Ligado al agua DGBBD	Reptiles
ES030MSBT030-022	11115	Oxygastra curtisii	Oxygastra curtisii Dale, 1834	Libélula	Vulnerable	1041	E6CF30C8-0EDC-4D5E-9FF6-1A88A2696F43	De interés para la planificación DGBBD	Invertebrados
ES030MSBT030-022	12059	Galemys pyrenaicus	Galemys pyrenaicus (É. Geoffroy Saint-Hilaire, 1811)	Desmán ibérico	Vulnerable	1301	BB60A760-EEF3-477F-8CCA-54263BD20733	De interés para la planificación DGBBD	Mamíferos
ES030MSBT030-022	11878	Alytes obstetricans	Alytes obstetricans (Laurenti, 1768)	Sapo partero común	LESRPE	1191	7FFF75A7-A9BD-403E-8338-A1785ABF783D	Ligado al agua DGBBD	Anfibios
ES030MSBT030-022	11677	Triturus marmoratus	Triturus marmoratus (Latreille, 1800)	Tritón jaspeado	LESRPE	1174	8E835006-6021-470D-99FB-6CE545AE89C3	Ligado al agua DGBBD	Anfibios
ES030MSBT030-023	11931	Cobitis paludica	Cobitis paludica (de Buen, 1939)	Colmilleja		5302	0CFC9149-086C-4F4A-9897-E80C67C72F12	De interés para la planificación DGBBD	Peces
ES030MSBT030-023	11398	Gomphus graslinii	Gomphus graslinii Rambur, 1842		LESRPE	1046	F3185059-6D1A-43E0-8B6E-EEFB5FC9D753	Ligado al agua DGBBD	Invertebrados
ES030MSBT030-023	10868	Luciobarbus bocagei	Luciobarbus bocagei (Steindachner, 1865)	Barbo común		5281	930B13F3-2520-4929-A2D0-1EAFB6B74B0C	De interés para la planificación DGBBD	Peces
ES030MSBT030-023	11060	Luciobarbus comizo	Luciobarbus comizo (Steindachner, 1865)	Barbo comizo		6168	3B017CCC-C74D-42CC-8DB2-AA1403D0C9FF	De interés para la planificación DGBBD	Peces
ES030MSBT030-023	11637	Lutra lutra	Lutra lutra (Linnaeus, 1758)	Nutria	LESRPE	1355	24C602C9-B2D3-40E1-93F6-9B6018FCCBE0	Ligado al agua DGBBD	Mamíferos
ES030MSBT030-023	11108	Pelobates cultripipes	Pelobates cultripipes (Cuvier, 1829)	Sapo de espuelas	LESRPE	1198	820ADC4F-AB2A-4351-8EC7-8F13D5FA5B48	Ligado al agua DGBBD	Anfibios
ES030MSBT030-023	11964	Pelophylax perezi	Pelophylax perezi (Seoane, 1885)	Rana verde común		6945	3E445D73-7867-4D24-860F-C2F38F1CDB13	Ligado al agua DGBBD	Anfibios
ES030MSBT030-023	10659	Squalius alburnoides	Squalius alburnoides (Steindachner, 1866)	Calandino		6975	698821BA-4E76-4273-BB81-3D67DFCE8DC4	De interés para la planificación DGBBD	Peces
ES030MSBT030-023	11576	Iberochondrostoma lemmingii	Iberochondrostoma lemmingii (Steindachner, 1866)	Pardilla		5926	DA733496-4A2B-4C32-8629-7ACAB6044177	De interés para la planificación DGBBD	Peces
ES030MSBT030-023	11585	Mauremys leprosa	Mauremys leprosa (Schweigger, 1812)	Galápago leproso	LESRPE	1221	9E84C5AD-1346-4D2C-BF3C-8BE4DE1AE634	Ligado al agua DGBBD	Reptiles
ES030MSBT030-023	12010	Pseudochondrostoma polylepis	Pseudochondrostoma polylepis (Steindachner, 1864)	Boga del tajo		6149	3AE05C5F-921D-465F-949B-79378C89B661	De interés para la planificación DGBBD	Peces
ES030MSBT030-023	10909	Alytes cisternasii	Alytes cisternasii Boscá, 1879	Sapo partero ibérico	LESRPE	1192	15EAD24-EED4-4369-A549-5C9F78D65A6C	Ligado al agua DGBBD	Anfibios
ES030MSBT030-023	11717	Hyla meridionalis	Hyla meridionalis Boettger, 1874	Ranita meridional	LESRPE	1205	E185D34D-4476-43BF-8F5A-6D63682CEA81	Ligado al agua DGBBD	Anfibios
ES030MSBT030-023	8606	Spiranthes aestivalis	Spiranthes aestivalis (Poir.) Rich.		LESRPE	1900		Ligado al agua DGBBD	Hongos, algas y plantas
ES030MSBT030-023	12051	Triturus pygmaeus	Triturus pygmaeus (Wolterstorff, 1905)	Tritón pigmeo	LESRPE	5896	D486E150-2FB8-41A9-BFCE-DF9726D17B69	Ligado al agua DGBBD	Anfibios
ES030MSBT030-023	11332	Discoglossus galganoi	Discoglossus galganoi Capula, Nascetti, Lanza, Crespo & Bullini 1985	Sapillo pintojo ibérico	LESRPE	1194	497442AA-AE96-43D4-AE5B-06CAD324D4E2	Ligado al agua DGBBD	Anfibios
ES030MSBT030-023	11903	Emys orbicularis	Emys orbicularis (Linnaeus, 1758)	Galápago europeo	Vulnerable	1220	F799FA8D-96CC-4280-A954-5FBE2244A849	Ligado al agua DGBBD	Reptiles

CodMasa	TAXONID _EIDOS	Nombre_científico	Scientificname_EIDOS	Nombre_común	LESRPE _Amenazadas	EIC_Code	IEET_Code	Fuente_BGBDD	Tipo
ES030MSBT030-023	12168	Lacerta schreiberi	Lacerta schreiberi Bedriaga, 1878	Lagarto verdinegro	LESRPE	1259	C7AE7D13-8A60-4285-8F56-41E37E18C59E	Ligado al agua DGBBD	Reptiles
ES030MSBT030-023	6224	Marsilea batardae	Marsilea batardae Launert		En peligro de extinción	1427	30171DFA-FF1D-4A2B-AF66-B2A39C33EDA0	De interés para la planificación DGBBD	Hongos, algas y plantas
ES030MSBT030-023	10924	Microtus cabreræ	Microtus cabreræ Thomas, 1906	Topillo de Cabrera		1338	E91F4FC5-6D0D-4551-8D29-E5976307E869	Ligado al agua DGBBD	Mamíferos
ES030MSBT030-024	10752	Chondrostoma arcasii	Achondrostoma arcasii (Steindachner, 1866)		LESRPE	6155	2C903458-3BCC-4FAA-BE9E-87DDC7EED536	De interés para la planificación DGBBD	Peces
ES030MSBT030-024	11931	Cobitis paludica	Cobitis paludica (de Buen, 1939)	Colmilleja		5302	0CFC9149-086C-4F4A-9897-E80C67C72F12	De interés para la planificación DGBBD	Peces
ES030MSBT030-024	10868	Luciobarbus bocagei	Luciobarbus bocagei (Steindachner, 1865)	Barbo común		5281	930B13F3-2520-4929-A2D0-1EAFB6B74B0C	De interés para la planificación DGBBD	Peces
ES030MSBT030-024	11060	Luciobarbus comizo	Luciobarbus comizo (Steindachner, 1865)	Barbo comizo		6168	3B017CCC-C74D-42CC-8DB2-AA1403D0C9FF	De interés para la planificación DGBBD	Peces
ES030MSBT030-024	11585	Mauremys leprosa	Mauremys leprosa (Schweigger, 1812)	Galápago leproso	LESRPE	1221	9E84C5AD-1346-4D2C-BF3C-8BE4DE1AE634	Ligado al agua DGBBD	Reptiles
ES030MSBT030-024	11964	Pelophylax perezi	Pelophylax perezi (Seoane, 1885)	Rana verde común		6945	3E445D73-7867-4D24-860F-C2F38F1CDB13	Ligado al agua DGBBD	Anfibios
ES030MSBT030-024	12010	Pseudochondrostoma polylepis	Pseudochondrostoma polylepis (Steindachner, 1864)	Boga del tajo		6149	3AE05C5F-921D-465F-949B-79378C89B661	De interés para la planificación DGBBD	Peces
ES030MSBT030-024	10659	Squalius alburnoides	Squalius alburnoides (Steindachner, 1866)	Calandino		6975	698821BA-4E76-4273-BB81-3D67DFCE8DC4	De interés para la planificación DGBBD	Peces
ES030MSBT030-024	10939	Cobitis calderoni	Cobitis calderoni Bacescu, 1962	Lamprehuela		5303	F6680F50-1E59-4EAE-9E73-15AE2F794A64	De interés para la planificación DGBBD	Peces
ES030MSBT030-024	11637	Lutra lutra	Lutra lutra (Linnaeus, 1758)	Nutria	LESRPE	1355	24C602C9-B2D3-40E1-93F6-9B6018FCCBE0	Ligado al agua DGBBD	Mamíferos
ES030MSBT030-024	6227	Marsilea strigosa	Marsilea strigosa Willd.		LESRPE	1429	465718CE-1798-4EC5-9E22-B7FB25F5A3E5	De interés para la planificación DGBBD	Hongos, algas y plantas
ES030MSBT030-024	11108	Pelobates cultripes	Pelobates cultripes (Cuvier, 1829)	Sapo de espuelas	LESRPE	1198	820ADC4F-AB2A-4351-8EC7-8F13D5FA5B48	Ligado al agua DGBBD	Anfibios
ES030MSBT030-024	10909	Alytes cisternasii	Alytes cisternasii Boscá, 1879	Sapo partero ibérico	LESRPE	1192	15EAD24-EED4-4369-A549-5C9F78D65A6C	Ligado al agua DGBBD	Anfibios
ES030MSBT030-024	11903	Emys orbicularis	Emys orbicularis (Linnaeus, 1758)	Galápago europeo	Vulnerable	1220	F799FA8D-96CC-4280-A954-5FBE2244A849	Ligado al agua DGBBD	Reptiles
ES030MSBT030-024	12168	Lacerta schreiberi	Lacerta schreiberi Bedriaga, 1878	Lagarto verdinegro	LESRPE	1259	C7AE7D13-8A60-4285-8F56-41E37E18C59E	Ligado al agua DGBBD	Reptiles
ES030MSBT030-024	11878	Alytes obstetricans	Alytes obstetricans (Laurenti, 1768)	Sapo partero común	LESRPE	1191	7FF75A7-A9BD-403E-8338-A1785ABF783D	Ligado al agua DGBBD	Anfibios
ES030MSBT030-024	11131	Myotis daubentonii	Myotis daubentonii (Kuhl, 1817)	Murciélago ribereño	LESRPE	1314	A43C0212-D7DC-4DF1-BE4E-BFEE9D64C3B3	Ligado al agua DGBBD	Mamíferos
ES030MSBT030-024	12051	Triturus pygmaeus	Triturus pygmaeus (Wolterstorff, 1905)	Tritón pigmeo	LESRPE	5896	D486E150-2FB8-41A9-BFCE-DF9726D17B69	Ligado al agua DGBBD	Anfibios
ES030MSBT030-024	11715	Coenagrion mercuriale	Coenagrion mercuriale (Charpentier, 1840)		LESRPE	1044		Ligado al agua DGBBD	Invertebrados
ES030MSBT030-024	8606	Spiranthes aestivalis	Spiranthes aestivalis (Poir.) Rich.		LESRPE	1900		Ligado al agua DGBBD	Hongos, algas y plantas
ES030MSBT030-024	11332	Discoglossus galganoi	Discoglossus galganoi Capula, Nascetti, Lanza, Crespo & Bullini 1985	Sapillo pintojo ibérico	LESRPE	1194	497442AA-AE96-43D4-AE5B-06CAD324D4E2	Ligado al agua DGBBD	Anfibios
ES030MSBT030-024	11677	Triturus marmoratus	Triturus marmoratus (Latreille, 1800)	Tritón jaspeado	LESRPE	1174	8E835006-6021-470D-99FB-6CE545AE89C3	Ligado al agua DGBBD	Anfibios
ES030MSBT030-025	10752	Chondrostoma arcasii	Achondrostoma arcasii (Steindachner, 1866)		LESRPE	6155	2C903458-3BCC-4FAA-BE9E-87DDC7EED536	De interés para la planificación DGBBD	Peces
ES030MSBT030-025	11931	Cobitis paludica	Cobitis paludica (de Buen, 1939)	Colmilleja		5302	0CFC9149-086C-4F4A-9897-E80C67C72F12	De interés para la planificación DGBBD	Peces
ES030MSBT030-025	11576	Iberochondrostoma lemmingii	Iberochondrostoma lemmingii (Steindachner, 1866)	Pardilla		5926	DA733496-4A2B-4C32-8629-7ACAB6044177	De interés para la planificación DGBBD	Peces
ES030MSBT030-025	10868	Luciobarbus bocagei	Luciobarbus bocagei (Steindachner, 1865)	Barbo común		5281	930B13F3-2520-4929-A2D0-1EAFB6B74B0C	De interés para la planificación DGBBD	Peces
ES030MSBT030-025	11060	Luciobarbus comizo	Luciobarbus comizo (Steindachner, 1865)	Barbo comizo		6168	3B017CCC-C74D-42CC-8DB2-AA1403D0C9FF	De interés para la planificación DGBBD	Peces

CodMasa	TAXONID _EIDOS	Nombre_científico	Scientificname_EIDOS	Nombre_común	LESRPE _Amenazadas	EIC_Code	IEET_Code	Fuente_BGBDD	Tipo
ES030MSBT030-025	11964	Pelophylax perezi	Pelophylax perezi (Seoane, 1885)	Rana verde común		6945	3E445D73-7867-4D24-860F-C2F38F1CDB13	Ligado al agua DGBBD	Anfibios
ES030MSBT030-025	12010	Pseudochondrostoma polylepis	Pseudochondrostoma polylepis (Steindachner, 1864)	Boga del tajo		6149	3AE05C5F-921D-465F-949B-79378C89B661	De interés para la planificación DGBBD	Peces
ES030MSBT030-025	10659	Squalius alburnoides	Squalius alburnoides (Steindachner, 1866)	Calandino		6975	698821BA-4E76-4273-BB81-3D67DFCE8DC4	De interés para la planificación DGBBD	Peces
ES030MSBT030-025	10909	Alytes cisternasii	Alytes cisternasii Boscá, 1879	Sapo partero ibérico	LESRPE	1192	15EAED24-EED4-4369-A549-5C9F78D65A6C	Ligado al agua DGBBD	Anfibios
ES030MSBT030-025	11585	Mauremys leprosa	Mauremys leprosa (Schweigger, 1812)	Galápago leproso	LESRPE	1221	9E84C5AD-1346-4D2C-BF3C-8BE4DE1AE634	Ligado al agua DGBBD	Reptiles
ES030MSBT030-025	11108	Pelobates cultripes	Pelobates cultripes (Cuvier, 1829)	Sapo de espuelas	LESRPE	1198	820ADC4F-AB2A-4351-8EC7-8F13D5FA5B48	Ligado al agua DGBBD	Anfibios
ES030MSBT030-025	11637	Lutra lutra	Lutra lutra (Linnaeus, 1758)	Nutria	LESRPE	1355	24C602C9-B2D3-40E1-93F6-9B6018FCCBE0	Ligado al agua DGBBD	Mamíferos
ES030MSBT030-025	12051	Triturus pygmaeus	Triturus pygmaeus (Wolterstorff, 1905)	Tritón pigmeo	LESRPE	5896	D486E150-2FB8-41A9-BFCE-DF9726D17B69	Ligado al agua DGBBD	Anfibios
ES030MSBT030-025	11878	Alytes obstetricans	Alytes obstetricans (Laurenti, 1768)	Sapo partero común	LESRPE	1191	7FFF75A7-A9BD-403E-8338-A1785ABF783D	Ligado al agua DGBBD	Anfibios
ES030MSBT030-025	11730	Luciobarbus microcephalus	Luciobarbus microcephalus (Almaça, 1967)	Barbo cabecicorto		5285	C79C299A-1ADC-4632-BC02-C8BE83A9F471	De interés para la planificación DGBBD	Peces
ES030MSBT030-025	12429	Pseudochondrostoma willkommii	Pseudochondrostoma willkommii (Steindachner, 1866)	Boga del guadiana		6162	4784A73E-21C9-419F-B493-C5589DA12EBB	Ligado al agua DGBBD	Peces
ES030MSBT030-025	24099	Riella helicophylla	Riella helicophylla (Bory & Mont.) Mont.		LESRPE	1391		De interés para la planificación DGBBD	Hongos, algas y plantas
ES030MSBT030-025	11332	Discoglossus galganoi	Discoglossus galganoi Capula, Nascetti, Lanza, Crespo & Bullini 1985	Sapillo pintojo ibérico	LESRPE	1194	497442AA-AE96-43D4-AE5B-06CAD324D4E2	Ligado al agua DGBBD	Anfibios
ES030MSBT030-026	10752	Chondrostoma arcasii	Achondrostoma arcasii (Steindachner, 1866)		LESRPE	6155	2C903458-3BCC-4FAA-BE9E-87DDC7EED536	De interés para la planificación DGBBD	Peces
ES030MSBT030-026	11931	Cobitis paludica	Cobitis paludica (de Buen, 1939)	Colmilleja		5302	0CFC9149-086C-4F4A-9897-E80C67C72F12	De interés para la planificación DGBBD	Peces
ES030MSBT030-026	11576	Iberochoondrostoma lemmingii	Iberochoondrostoma lemmingii (Steindachner, 1866)	Pardilla		5926	DA733496-4A2B-4C32-8629-7ACAB6044177	De interés para la planificación DGBBD	Peces
ES030MSBT030-026	10868	Luciobarbus bocagei	Luciobarbus bocagei (Steindachner, 1865)	Barbo común		5281	930B13F3-2520-4929-A2D0-1EAFB6B74B0C	De interés para la planificación DGBBD	Peces
ES030MSBT030-026	11060	Luciobarbus comizo	Luciobarbus comizo (Steindachner, 1865)	Barbo comizo		6168	3B017CCC-C74D-42CC-8DB2-AA1403D0C9FF	De interés para la planificación DGBBD	Peces
ES030MSBT030-026	11585	Mauremys leprosa	Mauremys leprosa (Schweigger, 1812)	Galápago leproso	LESRPE	1221	9E84C5AD-1346-4D2C-BF3C-8BE4DE1AE634	Ligado al agua DGBBD	Reptiles
ES030MSBT030-026	12010	Pseudochondrostoma polylepis	Pseudochondrostoma polylepis (Steindachner, 1864)	Boga del tajo		6149	3AE05C5F-921D-465F-949B-79378C89B661	De interés para la planificación DGBBD	Peces
ES030MSBT030-026	10659	Squalius alburnoides	Squalius alburnoides (Steindachner, 1866)	Calandino		6975	698821BA-4E76-4273-BB81-3D67DFCE8DC4	De interés para la planificación DGBBD	Peces
ES030MSBT030-026	11108	Pelobates cultripes	Pelobates cultripes (Cuvier, 1829)	Sapo de espuelas	LESRPE	1198	820ADC4F-AB2A-4351-8EC7-8F13D5FA5B48	Ligado al agua DGBBD	Anfibios
ES030MSBT030-026	11964	Pelophylax perezi	Pelophylax perezi (Seoane, 1885)	Rana verde común		6945	3E445D73-7867-4D24-860F-C2F38F1CDB13	Ligado al agua DGBBD	Anfibios
ES030MSBT030-026	11637	Lutra lutra	Lutra lutra (Linnaeus, 1758)	Nutria	LESRPE	1355	24C602C9-B2D3-40E1-93F6-9B6018FCCBE0	Ligado al agua DGBBD	Mamíferos
ES030MSBT030-026	24099	Riella helicophylla	Riella helicophylla (Bory & Mont.) Mont.		LESRPE	1391		De interés para la planificación DGBBD	Hongos, algas y plantas
ES030MSBT030-026	10909	Alytes cisternasii	Alytes cisternasii Boscá, 1879	Sapo partero ibérico	LESRPE	1192	15EAED24-EED4-4369-A549-5C9F78D65A6C	Ligado al agua DGBBD	Anfibios
ES030MSBT030-026	11332	Discoglossus galganoi	Discoglossus galganoi Capula, Nascetti, Lanza, Crespo & Bullini 1985	Sapillo pintojo ibérico	LESRPE	1194	497442AA-AE96-43D4-AE5B-06CAD324D4E2	Ligado al agua DGBBD	Anfibios
ES030MSBT030-026	10924	Microtus cabreræ	Microtus cabreræ Thomas, 1906	Topillo de Cabrera		1338	E91FAFC5-6D0D-4551-8D29-E5976307E869	Ligado al agua DGBBD	Mamíferos

