CONFEDERACIÓN
HIDROGRÁFICA DEL TAJO, O.A.

COMITÉ DE AUTORIDADES COMPETENTES
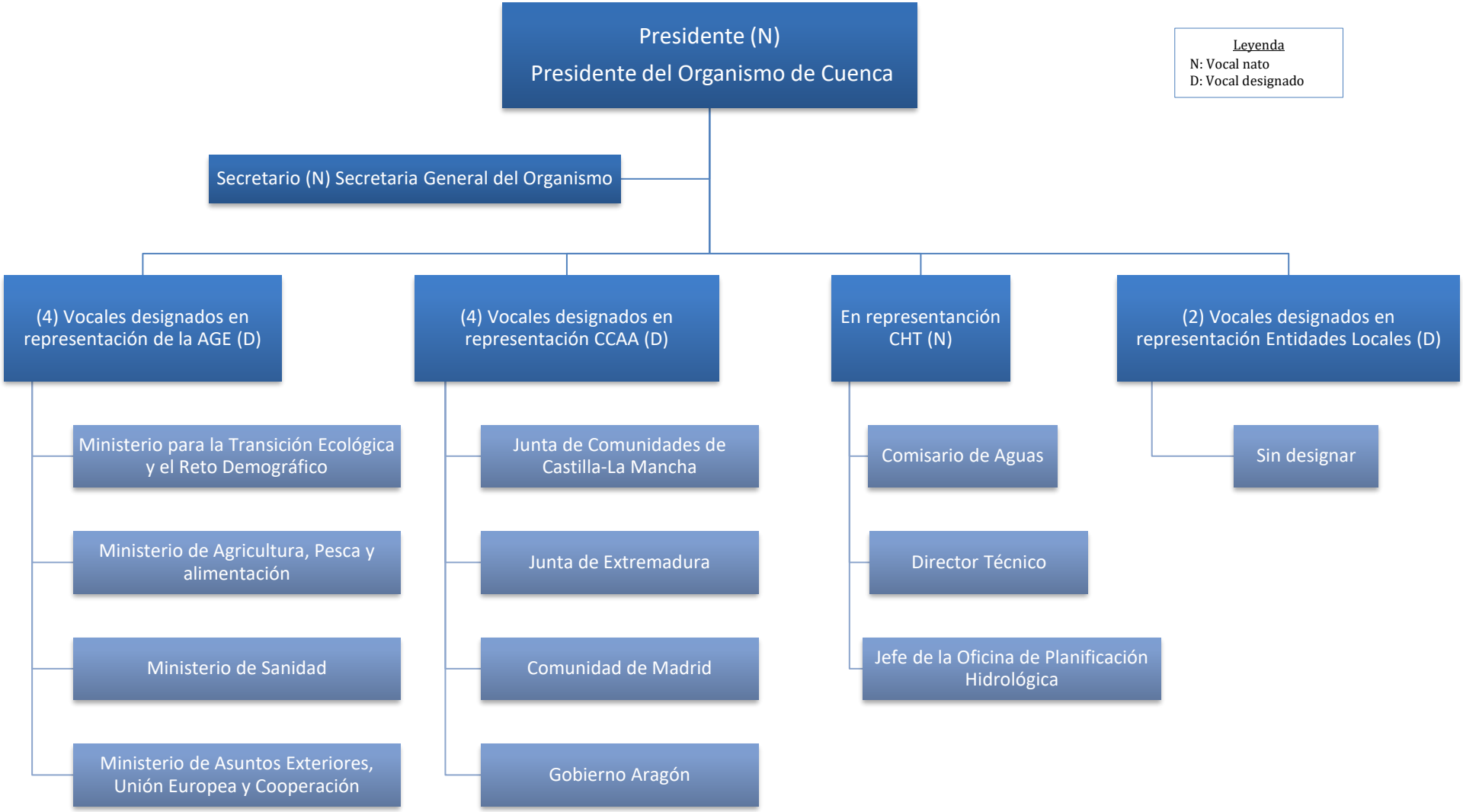
(artículos 3 y 4 del RD 126/2007, de 2 de febrero)